

BRVM COMPOSITE	209,57
Variation Jour	0,33 %
Variation annuelle	3,12 %

BRVM 30	105,45
Variation Jour	0,45 %
Variation annuelle	5,45 %

BRVM PRESTIGE	99,61
Variation Jour	-0,79 %
Variation annuelle	-0,39 %

Evolution des indices

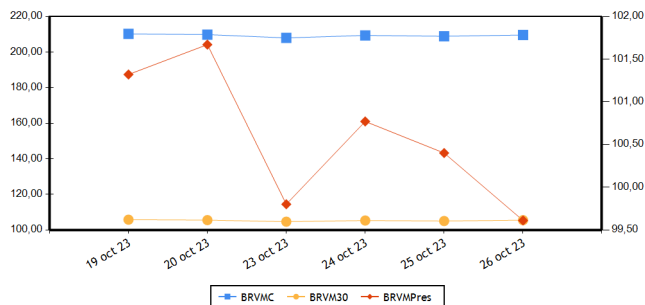

Volumes et valeurs transigés

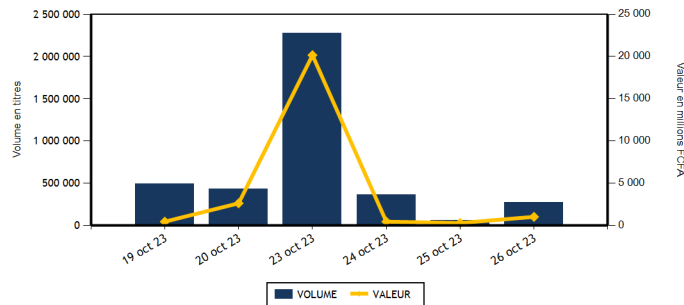

Actions	Niveau	Evol. Jour
Capitalisation boursière (FCFA)(Actions & Droits)	7 796 662 544 046	0,33 %
Volume échangé (Actions & Droits)	218 686	284,28 %
Valeur transigée (FCFA) (Actions & Droits)	517 228 262	99,48 %
Nombre de titres transigés	42	-2,33 %
Nombre de titres en hausse	15	87,50 %
Nombre de titres en baisse	14	-26,32 %
Nombre de titres inchangés	13	-18,75 %

Obligations	Niveau	Evol. Jour
Capitalisation boursière (FCFA)	10 392 836 101 648	1,38 %
Volume échangé	53 329	1 488,12 %
Valeur transigée (FCFA)	502 015 107	1 578,81 %
Nombre de titres transigés	6	-25,00 %
Nombre de titres en hausse	3	200,00 %
Nombre de titres en baisse	0	-100,00 %
Nombre de titres inchangés	3	-50,00 %

PLUS FORTES HAUSSES

Titres	Cours	Evol. Jour	Evol. annuelle
SUCRIVOIRE (SCRC)	530	4,95 %	-42,70 %
SAFCA CI (SAFC)	925	3,93 %	5,11 %
SONATEL SN (SNTS)	16 845	3,34 %	10,82 %
SERVAIR ABIDJAN CI (ABJC)	1 240	3,33 %	-4,25 %
CIE CI (CIEC)	2 045	1,74 %	2,76 %

PLUS FORTES BAISES

Titres	Cours	Evol. Jour	Evol. annuelle
SOLIBRA CI (SLBC)	85 000	-5,56 %	2,10 %
BOLLORE (SDSC)	1 400	-5,41 %	0,36 %
ECOBANK TRANS. INCORP. TG (ETIT)	18	-5,26 %	-5,26 %
TOTAL SN (TTLS)	2 500	-3,85 %	-1,38 %
FILTISAC CI (FTSC)	1 075	-2,27 %	-32,81 %

INDICES PAR COMPARTIMENT

Base = 100 au 02 janvier 2023	Nombre de sociétés	Valeur	Evol. Jour	Evol. annuelle	Volume	Valeur	PER moyen
BRVM-PRESTIGE	10	99,61	-0,79 %	-0,39 %	126 939	322 735 037	6,07
BRVM-PRINCIPAL	36	102,84	0,06 %	2,84 %	91 747	194 493 225	12,88

INDICES SECTORIELS

Base = 100 au 14 juin 1999	Nombre de sociétés	Valeur	Evol. Jour	Evol. annuelle	Volume	Valeur	PER moyen
BRVM - INDUSTRIE	11	99,93	-1,75 %	-4,12 %	828	2 424 625	30,51
BRVM - SERVICES PUBLICS	5	510,70	1,97 %	4,39 %	17 703	226 185 705	8,57
BRVM - FINANCES	15	84,51	-0,75 %	11,92 %	182 355	233 939 572	6,62
BRVM - TRANSPORT	2	342,90	-5,27 %	0,35 %	4 503	6 228 115	7,59
BRVM - AGRICULTURE	5	177,09	-0,67 %	-37,55 %	5 313	30 377 060	10,09
BRVM - DISTRIBUTION	7	340,70	-1,12 %	-4,98 %	7 977	18 065 870	12,11
BRVM - AUTRES SECTEURS	1	1 289,41	-0,48 %	10,00 %	7	7 315	-

Indicateurs	BRVM COMPOSITE
PER moyen du marché	9,98
Taux de rendement moyen du marché	8,32
Taux de rentabilité moyen du marché	8,98
Nombre de sociétés cotées	46
Nombre de lignes obligataires	132
Volume moyen annuel par séance	488 226,00
Valeur moyenne annuelle par séance	1 170 234 408,12

Indicateurs	BRVM COMPOSITE
Ratio moyen de liquidité	3,81
Ratio moyen de satisfaction	62,15
Ratio moyen de tendance	1 630,08
Ratio moyen de couverture	6,13
Taux de rotation moyen du marché	0,02
Prime de risque du marché	4,12
Nombre de SGI participantes	29

Définitions

Volume moyen annuel par séance = Volume annuel échangé / nombre de séances
 Valeur moyenne annuelle par séance = Valeur annuelle échangée / nombre de séances
 Ratio moyen de liquidité = Moyenne des ratios de liquidité (Titres échangés / Volume des ordres de vente)
 Ratio moyen de satisfaction = Moyenne des ratios de satisfaction (Titres échangés / Volume des ordres d'achat)
 Ratio moyen de tendance = Moyenne des ratios de tendance (Volume des ordres d'achat / Volume des ordres de vente)
 Ratio moyen de couverture = Moyenne des ratios de couverture (Volume des ordres de vente / Volume des ordres d'achat)
 Taux moyen de rotation = moyenne des taux de rotation des actions cotées (volume transigé/capital flottant)
 PER moyen du marché = moyenne des PER des actions cotées ayant un PER positif
 Taux de rendement moyen = moyenne des taux de rendement des actions cotées ayant distribué un dividende
 Taux de rentabilité moyen = moyenne des taux de rentabilité des actions cotées
 Prime de risque du marché = (1 / le PER moyen du marché) - le taux de référence actuel des emprunts d'Etat

BOURSE REGIONALE DES VALEURS MOBILIERES
 Siège Social : Abidjan - Côte d'Ivoire, 18 av. Joseph Anoma
 Adresse : 01 BP 3802 Abidjan 01
 Tel : +225 20 31 55 50 / +225 20 32 66 85
 Fax : +225 20 32 66 84
 E-mail : brvm@brvm.org Site web : www.brvm.org



MARCHE DES ACTIONS

Sect. Act. (*)	Symbole	Titre	Cours Précédent	Cours du jour		Variation jour	Séance de cotation		Cours Référence	Variation de l'année précédente	Dernier dividende payé		Rdt. Net	PER
				Ouv.	Clôt.		Volume	Valeur			Montant net	Date		
COMPARTIMENT PRESTIGE			99,61	points		-0,79 %								
AGR	PALC	PALM CI	7 250	7 200	7 100	-2,07 %	4 031	28 745 420	7 100	-31,63 %	1 213,63	19-juil.-23	17,09 %	2,63
AGR	SPHC	SAPH CI	2 600	2 590	2 600	0,00 %	85	219 660	2 600	-47,95 %	294,30	29-sept.-23	11,32 %	3,98
DIS	TTLC	TOTAL CI	1 950	2 050	1 950	0,00 %	2 147	4 226 650	1 950	2,90 %	175,53	21-sept.-23	9,00 %	10,00
DIS	TTLS	TOTAL SN	2 600	2 610	2 500	-3,85 %	5 272	13 217 100	2 500	-1,38 %	241,01	13-juil.-23	9,64 %	9,61
FIN	ETIT	ECOBANK TRANS. INCORP. TG	19	19	18	-5,26 %	95 657	1 725 137	18	-5,26 %	0,60	8-juin-23	3,36 %	1,42
FIN	SGBC	SOCIETE GENERALE COTE D'IVOIRE	16 250	16 390	16 000	-1,54 %	3 372	53 996 735	16 000	37,87 %	1 112,43	31-mai-23	6,95 %	6,67
IND	NTLC	NESTLE CI	7 990	7 985	7 985	-0,06 %	7	55 895	7 985	-3,15 %	728,10	8-août-23	9,12 %	10,60
IND	SMBC	SMB CI	9 950	9 900	9 885	-0,65 %	163	1 613 480	9 885	45,37 %	720,00	31-août-23	7,28 %	8,18
SPU	ONTBF	ONATEL BF	2 010	2 020	2 025	0,75 %	3 167	6 373 995	2 025	-36,72 %	287,88	26-juin-23	14,22 %	6,15
SPU	SNTS	SONATEL SN	16 300	16 265	16 845	3,34 %	13 038	212 560 965	16 845	10,82 %	1 500,00	30-mai-23	8,90 %	6,04
TOTAL							126 939	322 735 037						

COMPARTIMENT PRINCIPAL			102,84	points		0,06 %								
AGR	SCRC	SUCRIVOIRE	505	505	530	4,95 %	940	471 900	530	-42,70 %	40,50	20-août-21	7,64 %	
AGR	SICC	SICOR CI	5 690	NC	NC	0,00 %			5 690	5,27 %	1 919,00	25-sept.-00		28,63
AGR	SOGC	SOGB CI	3 695	3 695	3 695	0,00 %	257	940 080	3 695	-34,83 %	558,00	17-juil.-23	15,10 %	5,10
AUT	STAC	SETAO CI	1 050	1 045	1 045	-0,48 %	7	7 315	1 045	10,00 %	66,15	18-juil.-22	6,33 %	
DIS	ABJC	SERVAIR ABIDJAN CI	1 200	1 205	1 240	3,33 %	203	248 215	1 240	-4,25 %	92,00	31-août-23	7,42 %	10,67
DIS	BNBC	BERNABE CI	1 970	1 970	1 970	0,00 %	21	41 370	1 970	-1,50 %	150,00	24-juil.-23	7,61 %	7,21
DIS	CFAC	CFAO MOTORS CI	815	815	800	-1,84 %	214	172 010	800	-13,98 %	27,45	15-sept.-23	3,43 %	26,22
DIS	PRSC	TRACTAFRIC MOTORS CI	2 555	2 595	2 595	1,57 %	35	90 825	2 595	-18,78 %	224,10	13-sept.-23	8,64 %	7,29
DIS	SHEC	VIVO ENERGY CI	820	820	820	0,00 %	85	69 700	820	9,33 %	29,00	28-oct.-22	3,54 %	13,77
FIN	BICC	BICI CI	6 800	6 800	6 800	0,00 %	129	877 200	6 800	-0,73 %	401,40	31-juil.-23	5,90 %	9,15
FIN	BOAB	BANK OF AFRICA BN	6 355	6 400	6 400	0,71 %	3 048	19 393 585	6 400	7,56 %	627,00	25-mai-23	9,80 %	6,78
FIN	BOABF	BANK OF AFRICA BF	6 800	6 800	6 800	0,00 %	11	74 290	6 800	30,77 %	577,00	5-mai-23	8,49 %	5,87
FIN	BOAC	BANK OF AFRICA CI	6 800	6 800	6 750	-0,74 %	2 988	20 248 640	6 750	82,43 %	540,00	28-avr.-23	8,00 %	6,73
FIN	BOAM	BANK OF AFRICA ML	1 475	1 475	1 500	1,69 %	2 139	3 203 260	1 500	7,14 %	271,00	15-mai-19		11,16
FIN	BOAN	BANK OF AFRICA NG	4 280	4 350	4 315	0,82 %	413	1 797 385	4 315	-25,41 %	613,80	25-mai-23	14,22 %	5,54
FIN	BOAS	BANK OF AFRICA SENEGAL	3 100	3 095	3 150	1,61 %	646	1 999 425	3 150	28,57 %	187,50	1-juin-23	5,95 %	4,85
FIN	CBIBF	CORIS BANK INTERNATIONAL	8 700	8 700	8 700	0,00 %	64	556 800	8 700	3,69 %	525,00	6-juil.-23	6,03 %	4,93
FIN	ECOC	ECOBANK COTE D'IVOIRE	6 800	6 805	6 850	0,74 %	4 999	34 001 135	6 850	38,52 %	549,00	30-mai-22	8,01 %	8,46
FIN	NSBC	NSIA BANQUE COTE D'IVOIRE	6 260	6 260	6 260	0,00 %	443	2 759 470	6 260	4,77 %	363,60	7-juil.-23	5,81 %	4,78
FIN	ORGT	ORAGROUP TOGO	2 685	2 680	2 680	-0,19 %	430	1 152 400	2 680	-31,72 %	59,52	17-juil.-20	2,22 %	9,69
FIN	SAFC	SAFCA CI	890	890	925	3,93 %	61 369	56 689 730	925	5,11 %	23,04	29-juil.-11		
FIN	SIBC	SOCIETE IVOIRIENNE DE BANQUE	5 340	5 335	5 340	0,00 %	6 647	35 464 380	5 340	16,47 %	495,00	11-août-23	9,27 %	6,66
IND	CABC	SICABLE CI	1 200	1 200	1 200	0,00 %	1	1 200	1 200	2,56 %	69,00	2-août-23	5,75 %	6,61
IND	FTSC	FILTISAC CI	1 100	1 075	1 075	-2,27 %	351	377 325	1 075	-32,81 %	235,00	30-juil.-21	21,86 %	98,78
IND	NEIC	NEI-CEDA CI	610	615	615	0,82 %	5	3 075	615	-23,13 %	35,25	22-sept.-23	5,73 %	6,48
IND	SEMC	CROWN SIEM CI	600	NC	NC	0,00 %			600	-11,76 %	14,40	28-déc.-21	2,40 %	6,34
IND	SIVC	AIR LIQUIDE CI	615	615	615	0,00 %	10	6 150	615	-8,89 %	63,00	29-sept.-17		13,34
IND	SLBC	SOLIBRA CI	90 000	85 000	85 000	-5,56 %	1	85 000	85 000	2,10 %	4 050,00	12-août-22	4,76 %	114,94

IND	STBC	SITAB CI	6 100	6 000	6 000	-1,64 %	15	90 000	6 000	-12,41 %	551,00	27-juil.-23	9,18 %	9,37
IND	UNLC	UNILEVER CI	5 000	NC	NC	0,00 %			5 000	-28,83 %	1 233,00	9-juil.-12		
IND	UNXC	UNIWAX CI	700	700	700	0,00 %	275	192 500	700	-9,09 %	60,75	29-juil.-22	8,68 %	
SPU	CIEC	CIE CI	2 010	2 050	2 045	1,74 %	196	399 560	2 045	2,76 %	157,50	31-juil.-23	7,70 %	11,66
SPU	ORAC	ORANGE COTE D'IVOIRE	10 610	10 685	10 685	0,71 %	159	1 698 915	10 685	4,65 %	752,76	15-juin-23	7,05 %	10,49
SPU	SDCC	SODE CI	4 500	4 440	4 550	1,11 %	1 143	5 152 270	4 550	-16,74 %	450,00	15-sept.-23	9,89 %	8,52
TRP	SDSC	BOLLORE	1 480	1 450	1 400	-5,41 %	4 503	6 228 115	1 400	0,36 %	130,00	23-juin-22	9,29 %	7,59
TRP	SVOC	MOVIS CI	2 395	SP	SP	0,00 %			2 395	0,00 %	270,00	5-juil.-99		
TOTAL							91 747	194 493 225						

TOTAL
TOTAL - Marché des actions

218 686 517 228 262

Secteurs d'activités (*) : AGR = Agriculture, AUT = Autres Secteurs, DIS = Distribution, FIN = Finances, IND = Industrie, TRP = Transport, SPU = Services Publics

MARCHE DES DROITS

Symbole	Titre	Cours Précédent	Cours du jour		Variation jour	Séance de cotation		Cours Référence	Variation depuis l'origine	Parité	Periode de négociation	
			Ouv.	Clôt.		Volume	Valeur				Début	fin

TOTAL
TOTAL - Marché des droits
Légende:

(d) Ex-dividende (V) Variation par rapport au cours de référence

Cours du jour: Ouv.: Ouverture Clôt.: Clôture Moy.: Moyen

Mentions : NC: Non Coté Ex-c: Ex-coupon Ex-d: Ex-droit SP: Suspendu Val-T: Valeur Théorique

PER = Cours / BNPA selon les données disponibles Rdt. Net: Rendement net (DNPA / Cours)

Comp.: 1 - Premier Compartiment 2 - Second Compartiment 3 - Compartiment de croissance

Ratio de liquidité = Titres échangés / Volume des ordres de vente

: Progression de l'indice sectoriel : Stabilité de l'indice sectoriel : Recul de l'indice sectoriel

MARCHE DES OBLIGATIONS

Symbole	Titre	Valeur nominale	Cours Précédent	Cours du jour	Cours Référence	Séance de cotation		Coupon couru	Coupon d'intérêt		Type Amort	
						Volume	Valeur		Période	Montant net	Eché.	
OBLIGATIONS D'ETAT												
EOM.O10	ETAT DU MALI 6,20 % 2022-2029	10 000	10 000	NC	10 000			545,26	A	620,00	9-déc.-23	ACD
EOM.O11	ETAT DU MALI 6,40 % 2023-2030	10 000	10 000	NC	10 000			353,22	A	640,00	7-avr.-24	ACD
EOM.O12	ETAT DU MALI 6,50 % 2023-2030	10 000	10 000	NC	10 000			159,84	A	650,00	28-juil.-24	ACD
EOM.O2	Etat du Mali 6.50% 2017-2024	2 000	2 000	NC	2 000			67,13	A	130,00	20-avr.-24	AC
EOM.O3	ETAT DU MALI 6,50 % 2018-2025	4 000	4 000	NC	4 000			14,84	A	260,00	7-oct.-24	AC
EOM.O4	ETAT DU MALI 6,50% 2019-2027	8 000	8 000	NC	8 000			150,60	A	520,00	12-juil.-24	AC
EOM.O5	ETAT DU MALI 6,50% 2020-2028	10 000	10 000	NC	10 000			378,28	A	650,00	27-mars-24	ACD
EOM.O6	ETAT DU MALI 6,50% 2020-2027	10 000	10 000	NC	10 000			587,67	A	650,00	30-nov.-23	AC
EOM.O7	ETAT DU MALI 6.50% 2021-2031	10 000	9 999	10 000	10 000	2 530	25 299 900	342,76	A	650,00	16-avr.-24	AC
EOM.O8	ETAT DU MALI 6,20 % 2022-2032	10 000	10 000	NC	10 000			83,01	A	620,00	7-sept.-24	ACD
EOM.O9	ETAT DU MALI 6,30% 2022-2032	10 000	10 000	NC	10 000			554,05	A	630,00	9-déc.-23	ACD
EOS.O10	ETAT DU SENEGAL 6,15 % 2023-2030	10 000	10 000	NC	10 000			45,62	S	307,50	29-mars-24	ACD
EOS.O11	ETAT DU SENEGAL 6,35 % 2023-2033	10 000	10 000	NC	10 000			47,10	S	317,50	29-mars-24	ACD
EOS.O12	ETAT DU SENEGAL 6,15 % 2023-2028	10 000		10 000	10 000	30	300 000	243,99	S	615,00	14-févr.-24	ACD
EOS.O13	ETAT DU SENEGAL 6,30 % 2023-2030	10 000		10 000	10 000	30	300 000	249,95	S	630,00	14-févr.-24	ACD
EOS.O14	ETAT DU SENEGAL 6,50 % 2023-2033	10 000		10 000	10 000	30	300 000	257,88	S	650,00	14-févr.-24	ACD
EOS.O7	ETAT SENEGAL 6.30% 2015-2025	10 000	10 000	NC	10 000			265,81	S	317,59	25-nov.-23	ACD
EOS.O8	ETAT DU SENEGAL 5,95% 2022-2034	10 000	10 000	NC	10 000			490,67	A	595,00	29-déc.-23	ACD
EOS.O9	ETAT DU SENEGAL 6,00 % 2023-20	10 000	9 500	9 800	9 800	100	980 000	44,51	S	300,00	29-mars-24	ACD
TPBF.O10	TPBF 6,50% 2020 - 2028	7 500	7 575	NC	7 575.01			23,98	S	243,75	20-sept.-24	ACD
TPBF.O11	TPBF 6,50 % 2020-2028	8 334	8 334	NC	8 334			160,46	S	270,86	9-janv.-24	ACD
TPBF.O12	TPBF 6.50% 2021-2031	10 000	10 000	NC	10 000			55,36	S	325,00	25-mars-24	ACD
TPBF.O13	TPBF 6,50 % 2021 - 2031	10 000	10 000	NC	10 000			197,83	S	325,00	6-janv.-24	ACD
TPBF.O14	TPBF 6,30% 2022-2034	10 000	10 000	NC	10 000			95,19	S	315,00	1-mars-24	ACD
TPBF.O15	ETAT DU BURKINA 6,30 % 2022-2	10 000	10 000	NC	10 000			280,76	S	315,00	15-nov.-23	ACD
TPBF.O16	ETAT DU BURKINA 6% 2023-2028	10 000	10 000	NC	10 000			176,09	S	300,00	10-janv.-24	ACD
TPBF.O4	TPBF 6.50% 2017-2027	10 000	9 995	NC	9 995			154,51	S	326,78	31-janv.-24	ACD
TPBF.O5	TPBF 6,50% 2017-2024	10 000	10 000	NC	10 000			211,34	S	325,00	29-déc.-23	ACD
TPBF.O6	TPBF 6.50% 2018-2025	10 000	10 500	NC	10 500			254,66	S	325,89	5-déc.-23	ACD
TPBF.O7	TPBF 6,50% 2018- 2025	10 000	10 000	NC	10 000			289,67	S	325,00	15-nov.-23	AC
TPBF.O8	TPBF 6,50% 2019-2027	10 000	10 000	NC	10 000			308,08	S	327,67	6-nov.-23	ACD
TPBF.O9	TPBF 6,50% 2019 - 2027	10 000	9 995	NC	9 995			31,97	S	325,00	8-avr.-24	ACD
TPBJ.O3	TPBJ 6,50% 2020-2028	10 000	10 000	NC	10 000			110,11	A	650,00	25-août-24	AC
TPBJ.O4	TPBJ 5,50 % 2022-2037	10 000	10 000	NC	10 000			359,15	A	550,00	1-mars-24	AC
TPBJ.O5	TPBJ 5,85 % 2022-2042	10 000	9 790	NC	9 790			382,01	A	585,00	1-mars-24	ACD
TPBJ.O6	TPBJ 5,75% 2022-2037	10 000	10 000	NC	10 000			141,39	A	575,00	28-juil.-24	ACD
TPBJ.O7	TPBJ 5,70% 2023-2030	10 000	10 001	NC	10 001			353,52	A	570,00	13-mars-24	AC
TPBJ.O8	TPBJ 6,20% 2023-2038	10 000	10 000	NC	10 000			384,54	A	620,00	13-mars-24	AC
TPCI.O17	TPCI 3% 2014-2024	10 000	10 000	NC	10 000			105,74	S	150,00	19-déc.-23	ACD
TPCI.O19	TPCI 5.99% 2015-2025	10 000	10 000	NC	10 000			270,04	A	599,00	14-mai-24	ACD
TPCI.O21	TPCI 6% 2016-2028	10 000	10 000	NC	10 000			329,51	A	600,00	8-avr.-24	ACD
TPCI.O22	TPCI 5.90% 2016 - 2026	10 000	9 700	NC	9 700			214,40	A	590,00	15-juin-24	ACD
TPCI.O23	TPCI 5.90% 2016-2026	10 000	9 650	NC	9 650			554,44	A	590,00	17-nov.-23	ACD
TPCI.O24	TPCI 6.25% 2017-2029	10 000	9 980	NC	9 980			44,40	S	312,50	31-mars-24	ACD
TPCI.O25	TPCI 5,95% 2017-2024 A	10 000	9 700	NC	9 700			3,25	S	297,50	24-avr.-24	ACD
TPCI.O26	TPCI 5,95% 2017-2024 B	10 000	10 000	NC	10 000			273,25	S	297,50	10-nov.-23	ACD
TPCI.O27	TPCI 6% 2017-2025	10 000	10 250	NC	10 250			195,08	S	300,00	29-déc.-23	ACD
TPCI.O28	TPCI 6% 2018 - 2026	10 000	10 000	NC	10 000			139,34	A	600,00	2-août-24	ACD
TPCI.O29	TPCI 6% 2018-2026	10 000	9 970	NC	9 970			22,95	A	600,00	19-avr.-24	ACD
TPCI.O30	TPCI 5,95% 2018-2025	5 000	5 000	NC	5 000			110,04	S	149,16	13-déc.-23	ACD
TPCI.O31	TPCI 5,75% 2019 - 2026	10 000	10 230	NC	10 230			201,09	A	575,00	20-juin-24	ACD
TPCI.O32	TPCI 2,23% 2019-2026	10 000		NC				77,99	A	223,00	20-juin-24	ACD
TPCI.O33	TPCI 5.75% 2019-2026	6 000	6 240	NC	6 240			207,38	A	345,00	20-mars-24	ACD
TPCI.O34	TPCI 6% 2019-2029	7 500	7 500	NC	7 500			270,49	A	450,00	20-mars-24	ACD
TPCI.O35	TPCI 5,75% 2019 -2026	10 000	10 250	NC	10 250			168,10	A	575,00	11-juil.-24	ACD
TPCI.O36	TPCI 5,75% 2019- 2026	10 000	10 000	NC	10 000			103,69	A	575,00	21-août-24	ACD
TPCI.O37	TPCI 5,80% 2019-2026	8 000	8 000	NC	8 000			414,42	A	464,00	4-déc.-23	ACD
TPCI.O38	TPCI 5,75% 2019-2026	8 000	8 000	NC	8 000			410,85	A	460,00	4-déc.-23	ACD

TPCI.O39	TPCI 5,75% 2019 - 2026	6 000	6 420	NC	6 420			471,34	A	460,00	17-oct.-23	ACD
TPCI.O40	TPCI 5,75% 2019-2026	8 000	7 840	NC	7 840			364,22	A	460,00	10-janv.-24	ACD
TPCI.O41	TPCI 5,80% 2020-2027	10 000	10 750	NC	10 750			380,33	A	580,00	29-févr.-24	ACD
TPCI.O42	TPCI 5,90% 2020-2030	10 000	10 000	NC	10 000			386,89	A	590,00	29-févr.-24	ACD
TPCI.O43	TPCI 5,90% 2020 - 2030	10 000	10 000	NC	10 000			299,84	A	590,00	23-avr.-24	ACD
TPCI.O44	TPCI 5,80% 2020 - 2027	10 000	9 620	NC	9 620			294,75	A	580,00	23-avr.-24	ACD
TPCI.O45	TPCI 5,80% 2020 - 2027	8 000	8 000	NC	8 000			167,34	A	464,00	16-juin-24	ACD
TPCI.O46	TPCI 5,90% 2020 - 2030	8 750	8 925	NC	8 925			186,19	A	516,25	16-juin-24	ACD
TPCI.O47	TPCI 5,80% 2020 - 2027	8 000	8 200	NC	8 200			167,34	A	464,00	16-juin-24	ACD
TPCI.O48	TPCI 5,80% 2020- 2027	8 000	7 920	NC	7 920			112,83	A	464,00	29-juil.-24	ACD
TPCI.O49	TPCI 5,90% 2020- 2030	8 750	8 824	NC	8 824.38			125,54	A	516,25	29-juil.-24	ACD
TPCI.O50	TPCI 5,90% 2020-2030	8 750	8 750	NC	8 750			83,22	A	516,25	28-août-24	ACD
TPCI.O51	TPCI 5,80 % 2020-2027	8 000	8 000	NC	8 000			30,43	A	464,00	2-oct.-24	ACD
TPCI.O52	TPCI 5,90 % 2020 -2030	8 750	9 013	NC	9 012.50			33,85	A	516,25	2-oct.-24	ACD
TPCI.O53	TPCI 5,80% 2020-2027	10 000	10 600	NC	10 600			576,82	A	580,00	28-oct.-23	ACD
TPCI.O54	TPCI 5,90% 2020-2030	10 000	10 000	NC	10 000			586,77	A	590,00	28-oct.-23	ACD
TPCI.O55	TPCI 5,80% 2020 -2027	10 000	10 500	NC	10 500			486,25	A	580,00	24-déc.-23	ACD
TPCI.O56	TPCI 5,90% 2020- 2030	10 000	10 800	NC	10 800			494,63	A	590,00	24-déc.-23	ACD
TPCI.O57	TPCI 5,80% 2020-2027	10 000	10 000	NC	10 000			540,27	A	580,00	20-nov.-23	ACD
TPCI.O58	TPCI 5,80% 2021-2028	10 000	10 150	NC	10 150			366,07	A	580,00	9-mars-24	ACD
TPCI.O59	TPCI 5,90% 2021-2031	10 000	10 350	NC	10 350			372,38	A	590,00	9-mars-24	ACD
TPCI.O60	TPCI 5,80% 2021-2028	10 000	10 000	NC	10 000			263,06	A	580,00	13-mai-24	ACD
TPCI.O61	TPCI 5,90% 2021-2031	10 000	10 050	NC	10 050			267,60	A	590,00	13-mai-24	ACD
TPCI.O62	TPCI 5,80 % 2021 -2028	10 000	10 000	NC	10 000			186,99	A	580,00	30-juin-24	ACD
TPCI.O63	TPCI 5,90% 2021 -2031	10 000	10 000	NC	10 000			190,22	A	590,00	30-juin-24	ACD
TPCI.O64	TPCI 5,80 % 2021 - 2028	10 000	10 180	NC	10 180			112,51	A	580,00	16-août-24	ACD
TPCI.O65	TPCI 5,90 % 2021-2031	10 000	10 700	NC	10 700			41,91	A	590,00	30-sept.-24	ACD
TPCI.O66	TPCI 5,90% 2021-2031	10 000	9 950	NC	9 950			573,84	A	590,00	5-nov.-23	ACD
TPCI.O67	TPCI 5,90 % 2021-2036	10 000	10 400	NC	10 400			507,56	A	590,00	16-déc.-23	ACD
TPCI.O68	TPCI 5,90 % 2022-2037	10 000	10 000	NC	10 000			431,59	A	590,00	1-févr.-24	ACD
TPCI.O69	TPCI 5,75 % 2022-2037	10 000	10 000	NC	10 000			342,49	A	575,00	22-mars-24	ACD
TPCI.O70	TPCI 5,75 % 2022-2037	10 000	10 100	NC	10 100			282,79	A	575,00	29-avr.-24	ACD
TPCI.O71	TPCI 5,65% 2022-2032	10 000	10 150	NC	10 150			205,31	A	565,00	15-juin-24	ACD
TPCI.O72	TPCI 5,65% 2022-2029	10 000	9 500	NC	9 500			137,39	A	565,00	29-juil.-24	ACD
TPCI.O73	TPCI 5,75% 2022-2032	10 000	10 000	NC	10 000			139,82	A	575,00	29-juil.-24	ACD
TPCI.O74	TPCI 5,85% 2022-2042	10 000	10 000	NC	10 000			137,39	A	565,00	29-juil.-24	ACD
TPCI.O75	TPCI 5,65% 2022-2029	10 000	9 500	NC	9 500			29,33	A	565,00	7-oct.-24	ACD
TPCI.O76	TPCI 5,75% 2022-2032	10 000	10 000	NC	10 000			29,85	A	575,00	7-oct.-24	ACD
TPCI.O77	TPCI (TAUX DE BASE + SPREAD) % 2022-2029	10 000	10 000	NC	10 000			137,34	T	166,25	11-nov.-23	ACD
TPCI.O78	TPCI 5,65% 2022-2029	10 000	9 700	NC	9 700			490,70	A	565,00	13-déc.-23	ACD
TPCI.O79	TPCI 5,75% 2023-2030	10 000	9 992	NC	9 992			378,08	A	575,00	28-févr.-24	ACD
TPCI.O80	TPCI 6% 2023-2030	10 000	10 000	10 000	10 000	50 010	470 100 000	265,57	A	600,00	17-mai-24	ACD
TPNE.O1	TRESOR PUBLIC DU NIGER 6,50% 2019-2026	10 000	10 000	NC	10 000			376,50	A	650,00	28-mars-24	ACD
TPNE.O2	TRESOR PUBLIC DU NIGER 6,50% 2019 - 2026	10 000	9 900	NC	9 900			152,73	A	650,00	1-août-24	ACD
TPNE.O3	TRESOR PUBLIC DU NIGER 6,5% 2020-2027	8 000	7 960	NC	7 960			123,61	A	520,00	31-juil.-24	ACD
TPNE.O4	TRESOR PUBLIC DU NIGER 6,30% 2	10 000	10 000	NC	10 000			108,44	A	630,00	24-août-24	ACD
TPNE.O5	TPNE 6,15 % 2022-2034	10 000	10 550	NC	10 550			243,65	A	615,00	3-juin-24	ACD
TPNE.O6	TRESOR PUBLIC DU NIGER 6,15% 2022 - 2034	10 000	10 000	NC	10 000			532,44	A	615,00	14-déc.-23	ACD
TPTG.O2	TPTG 6% 2022-2037	10 000	10 000	10 000	10 000	64	640 000	565,48	A	600,00	16-nov.-23	ACD
TOTAL						52 794	497 919 900					

OBLIGATIONS REGIONALES

ID	Description	Montant	Montant	Statut	Montant	Coupons	Statut	Montant	Date	Statut
BIDC.04	BIDC-EBID 6,10% 2017-2027	5 000	5 000	NC	5 000		A	305,00	16-juin-24	ACD
BIDC.05	BIDC-EBID 6,40% 2019-2026	10 000	9 990	NC	9 990		S	320,00	12-janv.-24	ACD
BIDC.06	BIDC-EBID 6,50 % 2021-2028	10 000	10 700	NC	10 700		S	327,67	18-nov.-23	ACD
BIDC.07	BIDC-EBID 5,90% 2022-2029	10 000	10 000	NC	10 000		S	295,81	9-déc.-23	ACD
CRRH.010	CRRH-UEMOA 6,10% 2022-2037	10 000	10 000	NC	10 000		S	305,00	3-févr.-24	AC
CRRH.02	CRRH-UEMOA 6.10% 2012-2024	10 000	9 800	NC	9 800		S	305,00	17-janv.-24	AC
CRRH.03	CRRH-UEMOA 6% 2013-2023	10 000	10 000	SP	10 000		S	300,00	26-oct.-23	AC
CRRH.04	CRRH-UEMOA 6% 2014-2024	10 000	10 000	NC	10 000		S	300,00	30-déc.-23	AC
CRRH.05	CRRH-UEMOA 5.85% 2015-2025	10 000	10 000	NC	10 000		S	294,10	4-janv.-24	AC
CRRH.06	CRRH-UEMOA 5.85% 2016-2026	10 000	10 230	NC	10 230		S	292,50	3-janv.-24	ACD
CRRH.07	CRRH-UEMOA 5.95% 2017-2029	5 417	5 417	NC	5 417		S	161,15	17-nov.-23	AC
CRRH.08	CRRH-UEMOA 5.95% 2018-2030	6 250	6 250	NC	6 250		S	185,94	21-déc.-23	AC
CRRH.09	CRRH-UEMOA 6.05% 2018-2033	7 000	7 000	NC	7 000		S	211,75	21-déc.-23	AC
TOTAL								0	0	

OBLIGATIONS PRIVEES

ID	Description	Montant	Montant	Statut	Montant	Coupons	Statut	Montant	Date	Statut
BHNS.01	DIASPORA BONDS BHS 6,25% 2019-	10 000	10 000	NC	10 000		S	314,21	10-janv.-24	ACD
FBOAD.01	FCTC BOAD DOLI-P 6,10% 2023-2030	9 100	9 100	NC	9 100		S	610,00	20-mars-24	AC
FNSBC.01	FCTC NSIA BANQUE 7 % 2020-2025	3 333	3 333	3 333	3 333.33	85	283 333	25,13	16-déc.-23	ACD
FORBT.01	FCTC ORABANK 7 % 2021-2026	7 222	7 728	NC	7 727.78		T	123,86	28-déc.-23	ACD
FTIMC.01	FCTC TEYLIOM IMMO 7 % 2021-2028	7 917	7 917	8 470	8 470.84	450	3 811 874	75,39	8-déc.-23	ACD
ORGT.02	ORAGROUP SA 7,15% 2021-2028	10 000	10 000	NC	10 000		S	357,50	26-oct.-23	ACD
PADS.03	PAD 6,60% 2020-2027	8 000	8 240	NC	8 240		S	264,00	19-avr.-24	ACD
PTRC.01	PETRO IVOIRE 6,80% 2022-2029	10 000	9 900	NC	9 900		S	666,00	15-déc.-23	ACD
SNLC.01	SENELEC 6,50% 2018-2025	3 000	2 940	NC	2 940		S	97,50	27-mars-24	AC
SNTS.02	SONATEL 6,50% 2020-2027	8 000	8 000	NC	8 000		S	245,74	16-janv.-24	ACD
TOTAL						535	4 095 207			

SUKUK ET TITRES ASSIMILES

ID	Description	Montant	Montant	Statut	Montant	Coupons	Statut	Montant	Date	Statut
SUKSN.S2	SUKUK SN 6% 2016-2026	10 000	10 750	NC	10 750		S	306,67	26-janv.-24	ACD
SUKTG.S1	SUKUK TG 6.5% 2016-2026	10 000	10 000	NC	10 000		S	377,99	17-févr.-24	ACD
TOTAL						0	0			
TOTAL - Marché des obligations						53 329	502 015 107			

Légende :
 (#) (*) Ex-Coupon couru (#/#)Cours de référence amorti / Coupon couru Ex-c (#)Ex-marge de profits
 Cours du jour: Ouv.: Ouverture Clôt.: Clôture Moy.: Moyen
 Type Amort: Type d'Amortissement IF: In Fine AC: Amortissement Constant AD: Amortissement Dégressif ACD: Amortissement Constant Différé
 Période: Périodicité de paiement des coupons A: Annuelle S: Semestrielle T: Trimestrielle
 Eché.: Échéance de paiement des intérêts
 Mentions: NC: Non Coté Ex-c: Ex-coupon ou Ex-droit SP: Suspendu

INFORMATIONS
OPERATIONS EN COURS

Emetteur	Opération
ETAT DU SENEGAL	Première cotation - ETAT DU SENEGAL 6,15 % 2023-2028 (EOS.O12), ETAT DU SENEGAL 6,30 % 2023-2030 (EOS.O13) et ETAT DU SENEGAL 6,50 % 2023-2033 (EOS.O14) - première cotation le 26 Octobre 2023

AVIS

Entité	N°	Nature	Objet
BRVM	221-2023	Paie ment Intérêts et rembourse ment	Paie ment des inté rêts semestriels et rembourse ment partiel du capital - TPBF 6,50 % 2019-2027
BRVM	222-2023	Paie ment Intérêts et rembourse ment	Paie ment des inté rêts semestriels et rembourse ment partiel du capital - TPBF 6,50 % 2018-2025
BRVM	223-2023	Paie ment Intérêts et rembourse ment	Paie ment des inté rêts semestriels et rembourse ment partiel du capital - BIDC-EBID 6,50 % 2021-2028
BRVM	224-2023	Première cotation	Résultat de première cotation - ETAT DU SENEGAL 6,15 % 2023-2028 (EOS.O12), ETAT DU SENEGAL 6,30 % 2023-2030 (EOS.O13) et ETAT DU SENEGAL 6,50 % 2023-2033 (EOS.O14)

COMMUNIQUES

Emetteur	N°	Nature	Objet
SOGB	20231026-7	Rapport d'activités du troisième trimestre	Rapport d'activités - 3ème trimestre 2023 - SOGB CI
ONATEL BF	20231026-6	Rapport d'activités du 1er semestre	Rapport d'activités et Attestation des CAC - 1er Semestre 2023 - ONATEL BF

ONATEL BF	20231026-5	Rapport d'activités du troisième trimestre	Rapport d'activités - 3ème trimestre 2023 - ONATEL BF
BANK OF AFRICA ML	20231026-4	Rapport d'activités du troisième trimestre	Rapport d'activités - 3ème trimestre 2023 - BOA MALI
SETAO CI	20231026-3	Rapport d'activités du troisième trimestre	Rapport d'activités - 3ème trimestre 2023 - SETAO CI
SETAO CI	20231026-2	Rapport d'activités du 1er semestre	Rapport d'activités - 1er Semestre 2023 - SETAO CI
SETAO CI	20231026-1	Rapport d'activités du 1er semestre	Attestation des CAC sur le Rapport d'activités du 1er semestre 2023 - SETAO CI
SAFCA CI	20231026	Communiqué	Communiqué - SAFCA CI

QUANTITES RESIDUELLES
MARCHE DES ACTIONS

Symbole	Titre	Quantité résiduelle à l'achat	Cours Achat / Vente			Quantité résiduelle à la vente	Cours de Référence
ABJC	SERVAIR ABIDJAN CI	61	1,205	/	1,240	3 684	1 240
BICC	BICI CI	10	6,700	/	6,800	1 276	6 800
BNBC	BERNABE CI			/	1,970	400	1 970
BOAB	BANK OF AFRICA BN	20	6,365	/	6,400	598	6 400
BOABF	BANK OF AFRICA BF	120	6,400	/	6,785	20	6 800
BOAC	BANK OF AFRICA CI	5	6,720	/	6,750	6 104	6 750
BOAM	BANK OF AFRICA ML	336	1,495	/	1,500	75	1 500
BOAN	BANK OF AFRICA NG	171	4,315	/	4,350	7 420	4 315
BOAS	BANK OF AFRICA SENEGAL	138	3,095	/	3,150	70	3 150
CABC	SICABLE CI	10	1,110	/	1,200	611	1 200
CBIBF	CORIS BANK INTERNATIONAL	4	8,460	/	8,700	32	8 700
CFAC	CFAO MOTORS CI	109	765	/	800	612	800
CIEC	CIE CI	471	2,010	/	2,045	35	2 045
ECOC	ECOBANK COTE D'IVOIRE	370	6,800	/	6,850	15	6 850
ETIT	ECOBANK TRANS. INCORP. TG			/	18	80 797	18
FTSC	FILTISAC CI	200	1,080	/	1,100	2 899	1 075
NEIC	NEI-CEDA CI	5	615	/	620	168	615
NSBC	NSIA BANQUE COTE D'IVOIRE	581	6,005	/	6,260	348	6 260
NTLC	NESTLE CI	2	7,450	/	7,985	446	7 985
ONTBF	ONATEL BF	111	2,010	/	2,025	589	2 025
ORAC	ORANGE COTE D'IVOIRE	61	10,685	/	10,690	3 044	10 685
ORGT	ORAGROUP TOGO	2	2,500	/	2,680	7	2 680
PALC	PALM CI	879	7,005	/	7,100	1 721	7 100
PRSC	TRACTAFRIC MOTORS CI	20	2,565	/	2,595	310	2 595
SAFC	SAFCA CI			/	Marché	2 000	925
SCRC	SUCRIVOIRE	8	505	/	530	182	530
SDCC	SODE CI	30	4,520	/	4,550	1 862	4 550
SDSC	BOLLORE	84	1,380	/	1,400	250	1 400
SEMC	CROWN SIEM CI	35	600	/	620	5 000	600
SGBC	SOCIETE GENERALE COTE D'IVOIRE	35	15,995	/	16,000	415	16 000
SHEC	VIVO ENERGY CI	356	820	/	830	99	820
SIBC	SOCIETE IVOIRIENNE DE BANQUE	569	5,335	/	5,340	2 239	5 340
SICC	SICOR CI			/	5,550	25	5 690
SIVC	AIR LIQUIDE CI			/	600	1 090	615
SLBC	SOLIBRA CI	2	85,000	/	89,000	2	85 000
SMBC	SMB CI	95	9,275	/	9,885	52	9 885
SNTS	SONATEL SN	170	16,305	/	16,845	488	16 845
SOGC	SOGB CI	35	3,505	/	3,695	1 159	3 695
SPHC	SAPH CI	72	2,560	/	2,600	2 092	2 600
STAC	SETAO CI	50	1,030	/	1,045	233	1 045
STBC	SITAB CI	10	5,900	/	6,000	985	6 000
SVOC	MOVIS CI			/			2 395
TTLC	TOTAL CI	120	1,940	/	1,950	4 909	1 950
TTLS	TOTAL SN	452	2,490	/	2,500	8 320	2 500
UNLC	UNILEVER CI	50	4,850	/	5,000	2 369	5 000
UNXC	UNIWAX CI	20	690	/	700	641	700

QUANTITES RESIDUELLES

MARCHE DES DROITS

Symbole	Titre	Quantité résiduelle à l'achat	Cours Achat / Vente	Quantité résiduelle à la vente	Cours de Référence
---------	-------	-------------------------------	---------------------	--------------------------------	--------------------

QUANTITES RESIDUELLES
MARCHE DES OBLIGATIONS

Symbole	Titre	Quantité résiduelle à l'achat	Cours Achat / Vente	Quantité résiduelle à la vente	Cours de Référence
BHSN.01	DIASPORA BONDS BHS 6,25% 2019-		/		10 000
FBOAD.01	FCTC BOAD DOLI-P 6,10% 2023-2030		/		9 100
FNSBC.01	FCTC NSIA BANQUE 7 % 2020-2025		/ 3,499.99	287	3 333
FORBT.01	FCTC ORABANK 7 % 2021-2026		/		7 728
FTMC.01	FCTC TEYLIM IMMO 7 % 2021-2028		/ 8,470.83	22 420	8 471
ORGT.02	ORAGROUP SA 7,15% 2021-2028	235	10,000 / 10,600	1 500	10 000
PADS.03	PAD 6,60% 2020-2027	1 849	8,000 /		8 240
PTRC.01	PETRO IVOIRE 6,80% 2022-2029		/ 9,900	118	9 900
SNLC.01	SENELEC 6,50% 2018-2025		/		2 940
SNTS.02	SONATEL 6,50% 2020-2027		/		8 000
EOM.010	ETAT DU MALI 6,20 % 2022-2029		/		10 000
EOM.011	ETAT DU MALI 6,40 % 2023-2030		/		10 000
EOM.012	ETAT DU MALI 6,50 % 2023-2030		/		10 000
EOM.02	Etat du Mali 6.50% 2017-2024		/		2 000
EOM.03	ETAT DU MALI 6,50 % 2018-2025		/		4 000
EOM.04	ETAT DU MALI 6,50% 2019-2027		/		8 000
TPNE.03	TRESOR PUBLIC DU NIGER 6,5% 2020-2027		/ 8,000	240	7 960
TPNE.04	TRESOR PUBLIC DU NIGER 6,30% 2		/ 10,700	40 000	10 000
TPNE.05	TPNE 6,15 % 2022-2034		/		10 550
TPNE.06	TRESOR PUBLIC DU NIGER 6,15% 2022 - 2034		/		10 000
TPTG.02	TPTG 6% 2022-2037		/ 10,000	936	10 000
TPCI.077	TPCI (TAUX DE BASE + SPREAD) % 2022-2029		/		10 000
TPCI.078	TPCI 5,65% 2022-2029		/		9 700
TPCI.079	TPCI 5,75% 2023-2030		/		9 992
TPCI.080	TPCI 6% 2023-2030		/ 10,000	16	10 000
TPNE.01	TRESOR PUBLIC DU NIGER 6,50% 2019-2026		/		10 000
TPNE.02	TRESOR PUBLIC DU NIGER 6,50% 2019 - 2026		/ 9,900	122	9 900
TPCI.071	TPCI 5,65% 2022-2032		/ 9,900	20 000	10 150
TPCI.072	TPCI 5,65% 2022-2029		/		9 500
TPCI.073	TPCI 5,75% 2022-2032		/		10 000
TPCI.074	TPCI 5,85% 2022-2042		/ 10,700	60 000	10 000
TPCI.075	TPCI 5,65% 2022-2029		/ 10,000	837	9 500
TPCI.076	TPCI 5,75% 2022-2032		/ 10,700	144 866	10 000
TPCI.065	TPCI 5,90 % 2021-2031		/		10 700
TPCI.066	TPCI 5,90% 2021-2031		/		9 950
TPCI.067	TPCI 5,90 % 2021-2036		/		10 400
TPCI.068	TPCI 5,90 % 2022-2037		/ 10,000	45	10 000
TPCI.069	TPCI 5,75 % 2022-2037		/ 10,000	305	10 000
TPCI.070	TPCI 5,75 % 2022-2037		/ 10,100	9 995	10 100
TPCI.059	TPCI 5,90% 2021-2031		/		10 350
TPCI.060	TPCI 5,80% 2021-2028		/		10 000
TPCI.061	TPCI 5,90% 2021-2031		/		10 050
TPCI.062	TPCI 5,80 % 2021 -2028		/		10 000
TPCI.063	TPCI 5,90% 2021 -2031		/		10 000
TPCI.064	TPCI 5,80 % 2021 - 2028		/		10 180
TPCI.053	TPCI 5,80% 2020-2027		/		10 600
TPCI.054	TPCI 5,90% 2020-2030		/		10 000
TPCI.055	TPCI 5,80% 2020 -2027		/		10 500
TPCI.056	TPCI 5,90% 2020- 2030		/		10 800
TPCI.057	TPCI 5,80% 2020-2027		/		10 000

TPCI.058	TPCI 5,80% 2021-2028			/				10 150
TPCI.047	TPCI 5,80% 2020 - 2027			/				8 200
TPCI.048	TPCI 5,80% 2020- 2027			/				7 920
TPCI.049	TPCI 5,90% 2020- 2030			/				8 824
TPCI.050	TPCI 5,90% 2020-2030			/				8 750
TPCI.051	TPCI 5,80 % 2020-2027			/				8 000
TPCI.052	TPCI 5,90 % 2020 -2030			/				9 013
TPCI.041	TPCI 5,80% 2020-2027			/				10 750
TPCI.042	TPCI 5,90% 2020-2030			/				10 000
TPCI.043	TPCI 5,90% 2020 - 2030			/				10 000
TPCI.044	TPCI 5,80% 2020 - 2027			/				9 620
TPCI.045	TPCI 5,80% 2020 -2027			/				8 000
TPCI.046	TPCI 5,90% 2020 - 2030			/				8 925
TPCI.035	TPCI 5,75% 2019 -2026			/				10 250
TPCI.036	TPCI 5,75% 2019- 2026			/				10 000
TPCI.037	TPCI 5,80% 2019-2026			/				8 000
TPCI.038	TPCI 5,75% 2019-2026			/				8 000
TPCI.039	TPCI 5,75% 2019 - 2026			/				6 420
TPCI.040	TPCI 5,75% 2019-2026			/				7 840
TPCI.029	TPCI 6% 2018-2026			/				9 970
TPCI.030	TPCI 5,95% 2018-2025			/				5 000
TPCI.031	TPCI 5,75% 2019 - 2026			/				10 230
TPCI.032	TPCI 2,23% 2019-2026			/				10 000
TPCI.033	TPCI 5.75% 2019-2026			/				6 240
TPCI.034	TPCI 6% 2019-2029			/				7 500
TPCI.023	TPCI 5.90% 2016-2026			/				9 650
TPCI.024	TPCI 6.25% 2017-2029			/				9 980
TPCI.025	TPCI 5,95% 2017-2024 A			/				9 700
TPCI.026	TPCI 5,95% 2017-2024 B			/				10 000
TPCI.027	TPCI 6% 2017-2025			/				10 250
TPCI.028	TPCI 6% 2018 - 2026			/	10,000		4	10 000
TPBJ.07	TPBJ 5,70% 2023-2030	500	10,000	/	10,700		200 500	10 001
TPBJ.08	TPBJ 6,20% 2023-2038			/				10 000
TPCI.017	TPCI 3% 2014-2024			/				10 000
TPCI.019	TPCI 5.99% 2015-2025			/				10 000
TPCI.021	TPCI 6% 2016-2028			/				10 000
TPCI.022	TPCI 5.90% 2016 - 2026			/				9 700
TPBF.08	TPBF 6,50% 2019-2027			/				10 000
TPBF.09	TPBF 6,50% 2019 - 2027			/	10,000		309	9 995
TPBJ.03	TPBJ 6,50% 2020-2028			/	10,000		5	10 000
TPBJ.04	TPBJ 5,50 % 2022-2037			/				10 000
TPBJ.05	TPBJ 5,85 % 2022-2042			/	9,795		5 284	9 790
TPBJ.06	TPBJ 5,75% 2022-2037			/				10 000
TPBF.015	ETAT DU BURKINA 6,30 % 2022-2			/	10,000		211	10 000
TPBF.016	ETAT DU BURKINA 6% 2023-2028			/				10 000
TPBF.04	TPBF 6.50% 2017-2027			/	9,950		99	9 995
TPBF.05	TPBF 6,50% 2017-2024			/				10 000
TPBF.06	TPBF 6.50% 2018-2025			/	10,000		200	10 500
TPBF.07	TPBF 6,50% 2018- 2025			/				10 000
EOS.09	ETAT DU SENEGAL 6,00 % 2023-20	600	9,800	/	9,900		200	9 800
TPBF.010	TPBF 6,50% 2020 - 2028			/				7 575
TPBF.011	TPBF 6,50 % 2020-2028			/	8,334		129	8 334
TPBF.012	TPBF 6.50% 2021-2031			/				10 000
TPBF.013	TPBF 6,50 % 2021 - 2031			/	10,000		165	10 000
TPBF.014	TPBF 6,30% 2022-2034			/	10,100		10 070	10 000

EOS.O11	ETAT DU SENEGAL 6,35 % 2023-2033			/			10 000
EOS.O12	ETAT DU SENEGAL 6,15 % 2023-2028	70	10,000	/			10 000
EOS.O13	ETAT DU SENEGAL 6,30 % 2023-2030	70	10,000	/			10 000
EOS.O14	ETAT DU SENEGAL 6,50 % 2023-2033	70	10,000	/			10 000
EOS.O7	ETAT SENEGAL 6.30% 2015-2025			/			10 000
EOS.O8	ETAT DU SENEGAL 5,95% 2022-2034			/	9,900	30 000	10 000
EOM.O5	ETAT DU MALI 6,50% 2020-2028			/	9,900	300	10 000
EOM.O6	ETAT DU MALI 6,50% 2020-2027			/	10,000	60	10 000
EOM.O7	ETAT DU MALI 6.50% 2021-2031			/	10,700	15 000	10 000
EOM.O8	ETAT DU MALI 6,20 % 2022-2032			/			10 000
EOM.O9	ETAT DU MALI 6,30% 2022-2032			/	9,900	15	10 000
EOS.O10	ETAT DU SENEGAL 6,15 % 2023-2030			/			10 000
BIDC.O4	BIDC-EBID 6.10% 2017-2027			/			5 000
BIDC.O5	BIDC-EBID 6,40% 2019-2026	145	9,990	/	10,000	70	9 990
BIDC.O6	BIDC-EBID 6,50 % 2021-2028	73	10,000	/	10,700	14 990	10 700
BIDC.O7	BIDC-EBID 5,90% 2022-2029			/	10,000	70	10 000
CRRH.O10	CRRH-UEMOA 6,10% 2022-2037			/	10,000	174	10 000
CRRH.O2	CRRH-UEMOA 6.10% 2012-2024			/	10,000	625	9 800
CRRH.O4	CRRH-UEMOA 6% 2014-2024			/			10 000
CRRH.O5	CRRH-UEMOA 5.85% 2015-2025			/			10 000
CRRH.O6	CRRH-UEMOA 5.85% 2016-2026			/			10 230
CRRH.O7	CRRH-UEMOA 5.95% 2017-2029			/			5 417
CRRH.O8	CRRH-UEMOA 5.95% 2018-2030			/			6 250
CRRH.O9	CRRH-UEMOA 6.05% 2018-2033			/			7 000

SUKUK ET TITRES ASSIMILES

Symbole	Titre	Quantité résiduelle à l'achat	Cours Achat / Vente	Quantité résiduelle à la vente	Cours de Référence
SUKSN.S2	SUKUK SN 6% 2016-2026		/		10 750
SUKTG.S1	SUKUK TG 6.5% 2016-2026		/		10 000

CALENDRIER DES ASSEMBLEES GENERALES
ANNEE : 2023

Société	Nature	Date	Heure	Lieu
UNILEVER CI	Ordinaire	31/10/2023	10:00:00	La salle Tamarin de l'Hôtel Azalaï
BOLLORE TRANSPORT & LOGISTICS	Ordinaire	20/10/2023	09:00:00	Amphithéâtre de l'immeuble CRRAE-UMOA, sise au plateau, Avenue Delafosse prolongée, face à l'hôtel PULLMAN à Abidjan
SMB	Ordinaire	17/10/2023	15:00:00	Salle ABIDJAN de l'hôtel RADISSON BLU sis à Abidjan-Port-Bouët, Boulevard de l'Aéroport
CROWN SIEM CI	Ordinaire	29/09/2023	09:00:00	Maison de l'Entreprise, au Plateau, à l'Angle du Boulevard de la République et de l'Avenue Lamblin
SICOR	Ordinaire	26/07/2023	09:00:00	Hôtel Palm Club, Cocody
SITAB	Ordinaire	30/06/2023	10:30:00	Hôtel PULLMAN
AIR LIQUIDE CI	Mixte	27/06/2023	09:00:00	SALLE DE CONFÉRENCE DE LA CRRAE-UMOA
SUCRIVOIRE	Ordinaire	27/06/2023	09:30:00	VISIOCONFERENCE
CFAO MOTORS CI	Ordinaire	27/06/2023	09:00:00	Au siège social, sis à Abidjan, 117, Boulevard de Marseille
BICI CI	Ordinaire	27/06/2023	10:00:00	Auditorium de la Maison des Entreprises (siège de la CGECI) sise au Plateau
TRACTAFRIC CI	Ordinaire	26/06/2023	10:00:00	Hôtel AZALAI ABIDJAN sis Marcory, Bd VGE, en face de Cap Sud, à côté de la banque BGF
FILTISAC CI	Ordinaire	22/06/2023	10:00:00	Espace Latrille Events II-Plateaux Boulevard Latrille Abidjan - Cocody
FILTISAC CI	Ordinaire	22/06/2023	10:00:00	Espace Latrille Events II-Plateaux Boulevard Latrille - Abidjan - Cocody
UNIWAX CI	Ordinaire	22/06/2023	09:00:00	Espace Latrille Events, sis à Abidjan, Cocody II-Plateaux (Carrefour Duncan)
SODECI	Ordinaire	21/06/2023	09:00:00	Siège social sis, 1, Avenue Christiani Treichville ABIDJAN
PALM CI	Ordinaire	21/06/2023	09:30:00	VISIOCONFERENCE
CIE CI	Ordinaire	20/06/2023	10:00:00	VISIOCONFERENCE
NEI-CEDA CI	Ordinaire	19/06/2023	14:30:00	Hôtel TIAMA, à Abidjan
SETAO CI	Ordinaire	16/06/2023	10:00:00	Hôtel TIAMA (salon EBENE) - Abidjan Plateau
SAFCA CI	Ordinaire	16/06/2023	10:00:00	Siège de la société sis à Abidjan, 1, Rue des Carrossiers, Zone 3C (face SOCOCE Treichville)
TOTAL	Ordinaire	15/06/2023	10:00:00	Radisson Blu Hotel Abidjan Airport sis au boulevard de l'Aéroport Abidjan, Port Bouët
TOTAL SENEGAL S.A.	Ordinaire	13/06/2023	10:00:00	Hôtel Radisson Blu Dakar
SERVAIR ABIDJAN CI	Ordinaire	13/06/2023	11:00:00	Salle JEWELS de la CGECI sise à la Maison de l'Entreprise au Plateau
SOGB	Ordinaire	13/06/2023	11:00:00	Immeuble CRRAE - UEMOA sis à Abidjan Plateau
SAPH CI	Ordinaire	12/06/2023	14:00:00	VISIOCONFERENCE
BERNABE CI	Ordinaire	08/06/2023	10:00:00	Salle de conférence GEWELS de la Maison du Patronat Ivoirien (CGECI) au Plateau
SOLIBRA	Mixte	31/05/2023	09:00:00	Espace CRISTAL 8, rue du Chevalier de Clieu Zone 4 C « Salle PLATINIUM » ABIDJAN
ORAGROUP	Ordinaire	31/05/2023	09:30:00	Hôtel 2 Février situé à Place de l'indépendance, BP 131 Lomé.
ECOBANK TG	Mixte	17/05/2023	10:30:00	Salle de Conférence du Centre Panafricain Ecobank, 2365, Boulevard du Mono, Lomé, Togo
SIB	Ordinaire	12/05/2023	10:00:00	CRRAE - UEMOA (Abidjan-Plateau - Angle Boulevard Botreau Roussel - Rue privée CRRAE-UMOA)
NESTLE CI	Ordinaire	12/05/2023	10:00:00	Espace CRISTAL 8, rue du Chevalier de Clieu Zone 4 C « Salle DIAMANT » ABIDJAN
ONATEL BF	Ordinaire	09/05/2023	10:30:00	ROYAL BEACH HÔTEL, OUAGADOUGOU-BURKINA FASO
ECOBANK CI	Ordinaire	26/04/2023	10:00:00	Hôtel Radisson Blu, sis à Abidjan Port-Bouët, route de l'Aéroport International Félix Houphouët Boigny
BOLLORE TRANSPORT & LOGISTICS	Extraordinaire	20/04/2023	10:00:00	Salle Kodjo EBOUCLE du palais de la culture sis à Treichville, Avenue Christiani à Abidjan
SONATEL	Ordinaire	18/04/2023	10:00:00	PAR VISIOCONFERENCE dans ses locaux situés au Technopole à Dakar
CORIS BANK INTERNATIONAL	Ordinaire	17/04/2023	09:00:00	Sopatel Hôtel Silmandé SA
BANK OF AFRICA BN	Ordinaire	14/04/2023	10:00:00	Hôtel GOLDEN TULIP à Cotonou
SGB CI	Ordinaire	13/04/2023	09:00:00	Espace Latrille Events, sis à Abidjan Commune de Cocody, aux Deux-plateaux Boulevard Latrille
ORANGE CI	Ordinaire	13/04/2023	10:00:00	Au siège de la société, sis à Abidjan, Cocody Riviera Golf, Boulevard de France, Immeuble Orange Village
ORAGROUP	Extraordinaire	31/03/2023	09:00:00	Hôtel 2 FEVRIER de Lomé

BANK OF AFRICA SN	Ordinaire	31/03/2023	09:30:00	Immeuble Elan II au 2ème étage, Almadies, zone 12, route de Ngor à Dakar
SICABLE	Ordinaire	30/03/2023	10:00:00	Hôtel TIAMA , à Abidjan
BANK OF AFRICA ML	Ordinaire	30/03/2023	09:30:00	Siège de la banque à l'immeuble BANK OF AFRICA, Avenue du Mali, Quartier ACI 2000
BANK OF AFRICA NG	Ordinaire	30/03/2023	10:00:00	Centre de formation de BOA-NIGER sis à BOA siège
BANK OF AFRICA BF	Ordinaire	30/03/2023	10:00:00	Salle LAICO HOTEL OUAGA 2000
BANK OF AFRICA CI	Ordinaire	29/03/2023	10:00:00	Salle FROMAGER de l'hôtel IVOTEL du Plateau 10ème étage

L'actualité de la BRVM sur nos plateformes digitales

Infos BRVM

Pour recevoir les informations boursières par SMS, souscrivez :



Côte d'Ivoire : *430#
Bénin : *430*15#



Côte d'Ivoire : #139#
Burkina Faso : *310#



Côte d'Ivoire : *431#
Niger : *512*9#
Togo : *310#

Site web

www.brvm.org



Application Mobile

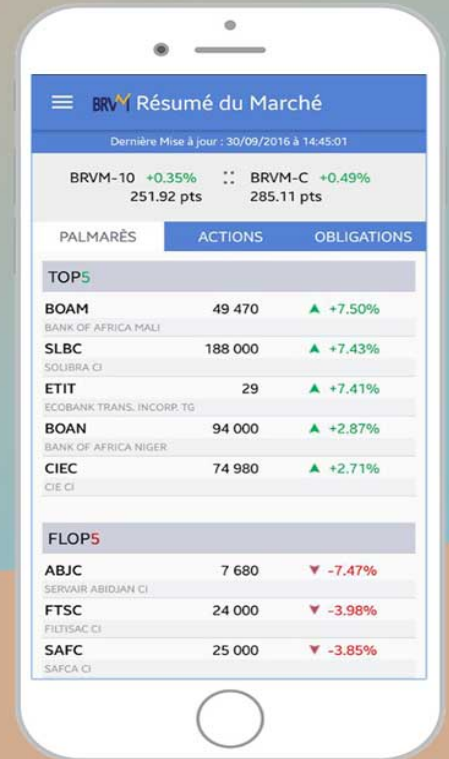

Nous suivre sur :

