

<b>BRVM COMPOSITE</b>	<b>274,38</b>
Variation Jour	0,01 %
Variation annuelle	28,13 %

<b>BRVM 30</b>	<b>137,48</b>
Variation Jour	0,00 %
Variation annuelle	27,47 %

<b>BRVM PRESTIGE</b>	<b>112,65</b>
Variation Jour	0,56 %
Variation annuelle	11,02 %

Evolution des indices

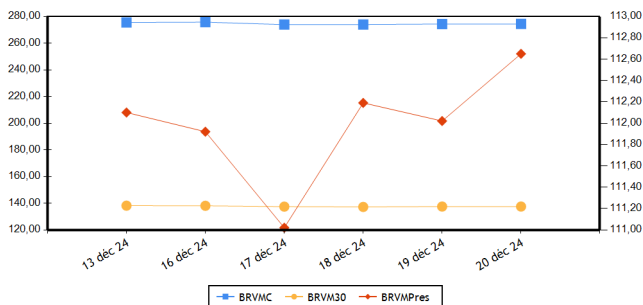

Volumes et valeurs transigés

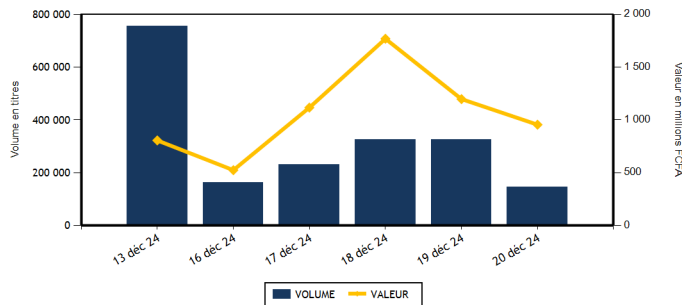

Actions	Niveau	Evol. Jour
Capitalisation boursière (FCFA)(Actions & Droits)	10 018 728 135 062	0,01 %
Volume échangé (Actions & Droits)	126 930	-60,84 %
Valeur transigée (FCFA) (Actions & Droits)	773 973 026	-35,14 %
Nombre de titres transigés	44	-2,22 %
Nombre de titres en hausse	15	87,50 %
Nombre de titres en baisse	15	-40,00 %
Nombre de titres inchangés	14	16,67 %

Obligations	Niveau	Evol. Jour
Capitalisation boursière (FCFA)	10 442 008 258 946	1,09 %
Volume échangé	18 853	4 940,91 %
Valeur transigée (FCFA)	180 425 811	5 004,62 %
Nombre de titres transigés	11	37,50 %
Nombre de titres en hausse	5	150,00 %
Nombre de titres en baisse	2	100,00 %
Nombre de titres inchangés	4	-20,00 %

**PLUS FORTES HAUSSES**

Titres	Cours	Evol. Jour	Evol. annuelle
PALM CI (PALC)	4 655	3,56 %	-31,04 %
LOTIERIE NATIONALE DU BENIN (LNBB)	5 000	2,15 %	
BICI CI (BICC)	14 225	1,61 %	89,92 %
BANK OF AFRICA ML (BOAM)	1 940	1,57 %	97,29 %
SOCIETE GENERALE COTE D'IVOIRE (SGBC)	19 895	1,51 %	23,96 %

**PLUS FORTES BAISES**

Titres	Cours	Evol. Jour	Evol. annuelle
CFAO MOTORS CI (CFAC)	570	-5,00 %	-32,14 %
SUCRIVOIRE (SCRC)	750	-3,23 %	57,89 %
CIE CI (CIEC)	2 210	-1,78 %	30,00 %
SMB CI (SMBC)	9 600	-1,74 %	-8,83 %
SAFCA CI (SAFC)	720	-1,37 %	-44,40 %

**INDICES PAR COMPARTIMENT**

Base = 100 au 02 janvier 2023	Nombre de sociétés	Valeur	Evol. Jour	Evol. annuelle	Volume	Valeur	PER moyen
BRVM-PRESTIGE	10	112,65	0,56 %	11,02 %	10 287	140 344 250	8,58
BRVM-PRINCIPAL	37	137,81	-0,46 %	32,56 %	116 643	633 628 776	13,28

**INDICES SECTORIELS**

Base = 100 au 14 juin 1999	Nombre de sociétés	Valeur	Evol. Jour	Evol. annuelle	Volume	Valeur	PER moyen
BRVM - INDUSTRIE	11	122,04	-0,12 %	20,80 %	8 587	77 837 810	18,45
BRVM - SERVICES PUBLICS	5	758,10	-0,23 %	42,64 %	8 767	122 769 680	10,37
BRVM - FINANCES	15	100,77	0,54 %	16,60 %	85 416	507 211 586	6,36
BRVM - TRANSPORT	2	323,80	0,00 %	-2,16 %	859	1 134 755	4,19
BRVM - AGRICULTURE	5	194,73	0,63 %	20,53 %	8 733	16 155 685	40,94
BRVM - DISTRIBUTION	7	321,32	-1,26 %	-2,10 %	5 149	5 936 895	37,81
BRVM - AUTRES SECTEURS	2	685,60	2,02 %	-38,26 %	9 419	42 926 615	-

Indicateurs	BRVM COMPOSITE
PER moyen du marché	10,89
Taux de rendement moyen du marché	9,05
Taux de rentabilité moyen du marché	10,31
Nombre de sociétés cotées	47
Nombre de lignes obligataires	156
Volume moyen annuel par séance	502 734,00
Valeur moyenne annuelle par séance	1 750 197 828,96

Indicateurs	BRVM COMPOSITE
Ratio moyen de liquidité	8,14
Ratio moyen de satisfaction	9,38
Ratio moyen de tendance	115,24
Ratio moyen de couverture	86,77
Taux de rotation moyen du marché	0,01
Prime de risque du marché	3,43
Nombre de SGI participantes	34

**Définitions**

Volume moyen annuel par séance = Volume annuel échangé / nombre de séances  
 Valeur moyenne annuelle par séance = Valeur annuelle échangée / nombre de séances  
 Ratio moyen de liquidité = Moyenne des ratios de liquidité (Titres échangés / Volume des ordres de vente)  
 Ratio moyen de satisfaction = Moyenne des ratios de satisfaction (Titres échangés / Volume des ordres d'achat)  
 Ratio moyen de tendance = Moyenne des ratios de tendance (Volume des ordres d'achat / Volume des ordres de vente)  
 Ratio moyen de couverture = Moyenne des ratios de couverture (Volume des ordres de vente / Volume des ordres d'achat)  
 Taux moyen de rotation = Moyenne des taux de rotation des actions cotées (volume transigé/capital flottante)  
 PER moyen du marché = Moyenne des PER des actions cotées ayant un PER positif  
 Taux de rendement moyen = Moyenne des taux de rendement des actions cotées ayant distribué un dividende  
 Taux de rentabilité moyen = Moyenne des taux de rentabilité des actions cotées  
 Prime de risque du marché = (1 / le PER moyen du marché) - le taux de référence actuel des emprunts d'Etat

**BOURSE REGIONALE DES VALEURS MOBILIERES**  
 Siège Social : Abidjan - Côte d'Ivoire, 18 av. Joseph Anoma  
 Adresse : 01 BP 3802 Abidjan 01  
 Tel : +225 20 31 55 50 / +225 20 32 66 85  
 Fax : +225 20 32 66 84  
 E-mail : brvm@brvm.org Site web : www.brvm.org



**MARCHE DES ACTIONS**

Sect. Act. (*)	Symbole	Titre	Cours Précédent	Cours du jour		Variation jour	Séance de cotation		Cours Référence	Variation de l'année précédente	Dernier dividende payé		Rdt. Net	PER
				Ouv.	Clôt.		Volume	Valeur			Montant net	Date		
<b>COMPARTIMENT PRESTIGE</b>			<b>112,65</b>	<b>points</b>		<b>0,56 %</b>								
AGR	PALC	PALM CI	4 495	4 500	4 655	3,56 %	963	4 341 275	4 655	-31,04 %	563,31	26-juil.-24	12,10 %	3,72
AGR	SPHC	SAPH CI	4 200	4 200	4 195	-0,12 %	1 423	5 967 105	4 195	78,51 %	64,80	12-août-24	1,54 %	17,20
DIS	TTLT	TOTALENERGIES MARKETING CI	2 340	2 300	2 340	0,00 %	326	756 365	2 340	30,00 %	199,54	12-sept.-24	8,53 %	16,92
DIS	TTLS	TOTALENERGIES MARKETING SN	2 290	2 290	2 290	0,00 %	287	657 070	2 290	-8,40 %	207,58	28-juin-24	9,06 %	18,74
FIN	ORGT	ORAGROUP TOGO	1 800	1 800	1 790	-0,56 %	355	638 990	1 790	-32,20 %	59,52	17-juil.-20	3,33 %	
FIN	SGBC	SOCIETE GENERALE COTE D'IVOIRE	19 600	19 605	19 895	1,51 %	741	14 672 200	19 895	23,96 %	1 553,85	25-juin-24	7,81 %	6,37
IND	NTLC	NESTLE CI	7 960	7 970	7 970	0,13 %	1 122	8 944 480	7 970	7,92 %	675,00	20-août-24	8,47 %	10,62
IND	SMBC	SMB CI	9 770	9 770	9 600	-1,74 %	574	5 536 120	9 600	-8,83 %	1 080,00	30-sept.-24	11,25 %	4,34
SPU	ONTBF	ONATEL BF	2 340	2 250	2 340	0,00 %	406	916 960	2 340	2,63 %	266,45	31-juil.-24	11,39 %	7,90
SPU	SNTS	SONATEL SN	23 800	23 800	24 000	0,84 %	4 090	97 913 685	24 000	33,48 %	1 575,00	17-mai-24	6,56 %	7,23
<b>TOTAL</b>							<b>10 287</b>	<b>140 344 250</b>						

<b>COMPARTIMENT PRINCIPAL</b>			<b>137,81</b>	<b>points</b>		<b>-0,46 %</b>								
AGR	SCRC	SUCRIVOIRE	775	720	750	-3,23 %	6 021	4 373 320	750	57,89 %	40,50	20-août-21	5,40 %	
AGR	SICC	SICOR CI	3 980	3 980	3 970	-0,25 %	78	310 410	3 970	31,24 %	1 919,00	25-sept.-00		123,77
AGR	SOGC	SOGB CI	4 650	4 705	4 650	0,00 %	248	1 163 575	4 650	42,20 %	207,00	6-août-24	4,45 %	19,06
AUT	LNBB	LOTIERIE NATIONALE DU BENIN	4 895	4 800	5 000	2,15 %	8 589	42 540 595	5 000					
AUT	STAC	SETAO CI	465	475	465	0,00 %	830	386 020	465	-48,33 %	66,15	18-juil.-22	14,23 %	
DIS	ABJC	SERVAIR ABIDJAN CI	1 775	1 775	1 800	1,41 %	764	1 357 100	1 800	35,34 %	206,20	30-sept.-24	11,46 %	14,71
DIS	BNBC	BERNABE CI	940	945	945	0,53 %	17	16 065	945	-5,50 %	150,00	24-juil.-23	15,87 %	173,88
DIS	CFAC	CFAO MOTORS CI	600	600	570	-5,00 %	270	161 700	570	-32,14 %	15,87	30-août-24	2,78 %	16,15
DIS	PRSC	TRACTAFRIC MOTORS CI	2 145	2 145	2 145	0,00 %	24	51 480	2 145	12,89 %	182,70	24-sept.-24	8,52 %	10,54
DIS	SHEC	VIVO ENERGY CI	880	880	875	-0,57 %	3 461	2 937 115	875	10,76 %	57,00	27-sept.-24	6,51 %	13,74
FIN	BICC	BICI CI	14 000	14 000	14 225	1,61 %	956	13 439 370	14 225	89,92 %	540,90	27-juin-24	3,80 %	14,20
FIN	BOAB	BANK OF AFRICA BN	3 680	3 680	3 680	0,00 %	1 421	5 226 580	3 680	15,72 %	706,00	27-mai-24	19,18 %	6,93
FIN	BOABF	BANK OF AFRICA BF	2 995	2 955	2 990	-0,17 %	1 542	4 555 865	2 990	-14,33 %	704,00	6-mai-24	23,55 %	4,53
FIN	BOAC	BANK OF AFRICA CI	4 990	4 990	4 995	0,10 %	1 615	8 068 400	4 995	44,89 %	684,00	29-avr.-24	13,69 %	3,83
FIN	BOAM	BANK OF AFRICA ML	1 910	1 900	1 940	1,57 %	3 575	6 792 940	1 940	97,29 %	144,00	21-mai-24	7,42 %	9,22
FIN	BOAN	BANK OF AFRICA NG	2 565	2 565	2 570	0,19 %	569	1 461 405	2 570	-23,71 %	609,15	31-mai-24	23,70 %	5,30
FIN	BOAS	BANK OF AFRICA SENEGAL	3 205	3 230	3 190	-0,47 %	8 318	26 731 270	3 190	49,53 %	300,00	27-juin-24	9,40 %	6,75
FIN	CBIBF	CORIS BANK INTERNATIONAL	9 800	9 800	9 900	1,02 %	40 243	391 470 110	9 900	6,45 %	790,00	5-juil.-24	7,98 %	4,93
FIN	ECOC	COBANK COTE D'IVOIRE	8 845	8 855	8 900	0,62 %	1 360	12 039 385	8 900	30,88 %	594,00	30-mai-24	6,67 %	10,19
FIN	ETIT	COBANK TRANS. INCORP. TG	16	16	16	0,00 %	20 221	309 536	16	-15,79 %	0,60	8-juin-23	3,78 %	1,20
FIN	NSBC	NSIA BANQUE COTE D'IVOIRE	7 300	7 300	7 200	-1,37 %	1 616	11 622 610	7 200	20,00 %	454,83	8-juil.-24	6,32 %	5,12
FIN	SAFC	SAFCA CI	730	730	720	-1,37 %	17	12 330	720	-44,40 %	23,04	29-juil.-11		
FIN	SIBC	SOCIETE IVOIRIENNE DE BANQUE	3 565	3 560	3 565	0,00 %	2 867	10 170 595	3 565	33,27 %	495,00	31-juil.-24	13,88 %	4,10
IND	CABC	SICABLE CI	1 160	1 160	1 155	-0,43 %	225	258 345	1 155	4,05 %	79,58	31-mai-24	6,89 %	4,78
IND	FTSC	FILTISAC CI	1 730	1 680	1 730	0,00 %	419	709 425	1 730	-5,98 %	143,10	30-sept.-24	8,27 %	7,93
IND	NEIC	NEI-CEDA CI	740	685	750	1,35 %	610	431 265	750	3,45 %	81,78	25-juin-24	10,90 %	8,20
IND	SEMC	EVIOSYS PACKAGING SIEM CI	700	SP	SP	0,00 %			700	0,00 %	14,00	28-déc.-21	2,00 %	17,42

IND	SIVC	AIR LIQUIDE CI	510	510	510	0,00 %	51	26 010	510	-38,55 %	63,00	29-sept.-17	4,97
IND	SLBC	SOLIBRA CI	14 000	14 000	14 000	0,00 %	4 217	59 038 585	14 000	60,92 %	270,00	14-août-24	1,93 % 15,28
IND	STBC	SITAB CI	7 295	7 295	7 295	0,00 %	341	2 487 595	7 295	22,71 %	675,00	29-juil.-24	9,25 % 10,51
IND	UNLC	UNILEVER CI	7 000	NC	NC	0,00 %			7 000	40,00 %	1 233,00	9-juil.-12	100,39
IND	UNXC	UNIWAX CI	385	385	390	1,30 %	1 028	405 985	390	-27,10 %	60,75	29-juil.-22	15,58 %
SPU	CIEC	CIE CI	2 250	2 250	2 210	-1,78 %	2 743	5 932 285	2 210	30,00 %	171,00	30-juil.-24	7,74 % 11,64
SPU	ORAC	ORANGE COTE D'IVOIRE	17 400	17 400	17 200	-1,15 %	795	13 836 490	17 200	57,80 %	780,00	3-juin-24	4,53 % 16,73
SPU	SDCC	SODE CI	5 690	5 695	5 685	-0,09 %	733	4 170 260	5 685	19,18 %	481,50	25-sept.-24	8,47 % 8,35
TRP	SDSC	AFRICA GLOBAL LOGISTICS CI	1 320	1 325	1 320	0,00 %	859	1 134 755	1 320	-2,22 %	92,00	12-déc.-24	6,97 % 4,19
TRP	SVOC	MOVIS CI	2 395	SP	SP	0,00 %			2 395	0,00 %	270,00	5-juil.-99	
<b>TOTAL</b>							116 643	633 628 776					

**TOTAL**
**TOTAL - Marché des actions**

126 930 773 973 026

Secteurs d'activités (\*) : AGR = Agriculture, AUT = Autres Secteurs, DIS = Distribution, FIN = Finances, IND = Industrie, TRP = Transport, SPU = Services Publics

**MARCHE DES DROITS**

Symbole	Titre	Cours Précédent	Cours du jour		Variation jour	Séance de cotation		Cours Référence	Variation depuis l'origine	Parité	Periode de négociation	
			Ouv.	Clôt.		Volume	Valeur				Début	fin

**TOTAL**
**TOTAL - Marché des droits**
**Légende:**

(d) Ex-dividende (V) Variation par rapport au cours de référence

Cours du jour: Ouv.: Ouverture Clôt.: Clôture Moy.: Moyen

Mentions : NC: Non Coté Ex-c: Ex-coupon Ex-d: Ex-droit SP: Suspendu Val-T: Valeur Théorique

PER = Cours / BNPA selon les données disponibles Rdt. Net: Rendement net (DNPA / Cours)

Comp.: 1 - Premier Compartiment 2 - Second Compartiment 3 - Compartiment de croissance

Ratio de liquidité = Titres échangés / Volume des ordres de vente

: Progression de l'indice sectoriel : Stabilité de l'indice sectoriel : Recul de l'indice sectoriel

**MARCHE DES OBLIGATIONS**

Symbole	Titre	Valeur nominale	Cours Précédent	Cours du jour	Cours Référence	Séance de cotation		Coupon couru	Coupon d'intérêt		Type Amort	
						Volume	Valeur		Période	Montant net	Eché.	
<b>OBLIGATIONS D'ETAT</b>												
EOM.O10	ETAT DU MALI 6,20 % 2022-2029	10 000	9 790	NC	9 790			9,27	A	307,50	9-déc.-25	ACD
EOM.O11	ETAT DU MALI 6,40 % 2023-2030	10 000	10 000	NC	10 000			450,63	A	640,00	7-avr.-25	ACD
EOM.O12	ETAT DU MALI 6,50 % 2023-2030	10 000	9 999	NC	9 999			258,22	A	650,00	28-juil.-25	ACD
EOM.O13	ETAT DU MALI 6,50 % 2024-2034	10 000	9 999	NC	9 999			461,23	A	650,00	5-avr.-25	ACD
EOM.O14	ETAT DU MALI 3,00 % 2024-2031	10 000	10 000	NC	10 000			115,89	A	300,00	1-août-25	ACD
EOM.O3	ETAT DU MALI 6,50 % 2018-2025	2 000	1 975	NC	1 975			26,43	A	130,00	6-oct.-25	AC
EOM.O4	ETAT DU MALI 6,50% 2019-2027	6 000	6 000	NC	6 000			172,03	A	390,00	12-juil.-25	AC
EOM.O5	ETAT DU MALI 6,50% 2020-2028	8 000	8 000	NC	8 000			381,81	A	520,00	27-mars-25	ACD
EOM.O6	ETAT DU MALI 6,50% 2020-2027	6 000	6 000	NC	6 000			19,29	A	390,00	1-déc.-25	AC
EOM.O7	ETAT DU MALI 6.50% 2021-2031	8 750	8 750	NC	8 750			386,44	A	568,75	16-avr.-25	AC
EOM.O8	ETAT DU MALI 6,20 % 2022-2032	10 000	10 000	NC	10 000			176,66	A	620,00	7-sept.-25	ACD
EOM.O9	ETAT DU MALI 6,30% 2022-2032	10 000	9 700	10 000	10 000	630	6 300 000	18,99	A	630,00	9-déc.-25	ACD
EOS.O10	ETAT DU SENEGAL 6,15 % 2023-2030	10 000	9 997	NC	9 997			139,31	S	307,50	29-mars-25	ACD
EOS.O11	ETAT DU SENEGAL 6,35 % 2023-2033	10 000	10 000	NC	10 000			143,84	S	317,50	29-mars-25	ACD
EOS.O12	ETAT DU SENEGAL 6,15 % 2023-2028	10 000	9 500	NC	9 500			213,91	S	307,50	14-févr.-25	ACD
EOS.O13	ETAT DU SENEGAL 6,30 % 2023-2030	10 000	10 000	NC	10 000			219,13	S	315,00	14-févr.-25	ACD
EOS.O14	ETAT DU SENEGAL 6,50 % 2023-2033	10 000	10 000	NC	10 000			226,09	S	325,00	14-févr.-25	ACD
EOS.O15	ETAT DU SENEGAL 6,25 % 2024-2029	10 000	10 000	NC	10 000			225,88	S	312,50	9-févr.-25	ACD
EOS.O16	ETAT DU SENEGAL 6,45 % 2024-2031	10 000	9 900	NC	9 900			233,11	S	322,50	9-févr.-25	ACD
EOS.O17	ETAT DU SENEGAL 6,65 % 2024-2034	10 000	10 000	NC	10 000			240,34	S	332,50	9-févr.-25	ACD
EOS.O7	ETAT SENEGAL 6.30% 2015-2025	10 000	10 000	NC	10 000			43,15	S	312,41	25-mai-25	ACD
EOS.O8	ETAT DU SENEGAL 5,95% 2022-2034	10 000	10 000	NC	10 000			580,37	A	595,00	29-déc.-24	ACD
EOS.O9	ETAT DU SENEGAL 6,00 % 2023-20	10 000	9 800	NC	9 800			135,91	S	300,00	29-mars-25	ACD
TPBF.O10	TPBF 6,50% 2020 - 2028	5 833	5 833	NC	5 833.35			95,31	S	189,58	20-mars-25	ACD
TPBF.O11	TPBF 6,50 % 2020-2028	6 668	6 668	NC	6 668			193,15	S	216,71	9-janv.-25	ACD
TPBF.O12	TPBF 6.50% 2021-2031	10 000	9 978	NC	9 978			154,42	S	325,00	25-mars-25	ACD
TPBF.O13	TPBF 6,50 % 2021 - 2031	10 000	9 990	NC	9 990			294,97	S	325,00	6-janv.-25	ACD
TPBF.O14	TPBF 6,30% 2022-2034	10 000	9 898	NC	9 898			191,44	S	315,00	1-mars-25	ACD
TPBF.O15	ETAT DU BURKINA 6,30 % 2022-2	10 000	10 000	NC	10 000			60,91	S	315,00	15-mai-25	ACD
TPBF.O16	ETAT DU BURKINA 6% 2023-2028	10 000	10 000	NC	10 000			265,76	S	300,00	10-janv.-25	ACD
TPBF.O17	TPBF 6,30 % 2023-2030	10 000	10 000	NC	10 000			119,42	S	315,00	12-avr.-25	ACD
TPBF.O18	TPBF 6,50% 2023-2033	10 000	9 899	NC	9 899			123,21	S	325,00	12-avr.-25	ACD
TPBF.O19	ETAT DU BURKINA 6,30% 2024-2029	10 000	10 000	NC	10 000			76,57	S	315,00	6-mai-25	ACD
TPBF.O20	ETAT DU BURKINA 6,55% 2024-2031	10 000	10 000	NC	10 000			79,61	S	327,50	6-mai-25	ACD
TPBF.O21	ETAT DU BURKINA 6,50% 2024-2029	10 000		10 000	10 000	314	3 140 000	79,01	S	650,00	28-mai-25	ACD
TPBF.O22	ETAT DU BURKINA 6,80% 2024-2032	10 000		10 000	10 000	323	3 230 000	82,65	S	680,00	28-mai-25	ACD
TPBF.O4	TPBF 6.50% 2017-2027	10 000	10 000	NC	10 000			252,88	S	327,67	31-janv.-25	ACD
TPBF.O5	TPBF 6,50% 2017-2024	10 000	9 999	NC	9 999			309,02	S	325,00	29-déc.-24	ACD
TPBF.O6	TPBF 6.50% 2018-2025	10 000	9 112	NC	9 112			26,71	S	324,11	5-juin-25	ACD
TPBF.O7	TPBF 6,50% 2018- 2025	10 000	9 999	NC	9 999			62,85	S	325,00	15-mai-25	AC
TPBF.O8	TPBF 6,50% 2019-2027	10 000	10 000	NC	10 000			78,36	S	322,33	6-mai-25	ACD
TPBF.O9	TPBF 6,50% 2019 - 2027	10 000	10 000	10 750	10 750	3 500	35 081 000	130,36	S	325,00	8-avr.-25	ACD
TPBJ.O3	TPBJ 6,50% 2020-2028	10 000	10 000	NC	10 000			208,36	A	650,00	25-août-25	AC
TPBJ.O4	TPBJ 5,50 % 2022-2037	10 000	10 000	NC	10 000			443,01	A	550,00	1-mars-25	AC
TPBJ.O5	TPBJ 5,85 % 2022-2042	10 000	10 000	NC	10 000			471,21	A	585,00	1-mars-25	ACD
TPBJ.O6	TPBJ 5,75% 2022-2037	10 000	10 100	NC	10 100			228,42	A	575,00	28-juil.-25	ACD
TPBJ.O7	TPBJ 5,70% 2023-2030	10 000	10 000	NC	10 000			440,38	A	570,00	13-mars-25	AC
TPBJ.O8	TPBJ 6,20% 2023-2038	10 000	10 000	NC	10 000			479,01	A	620,00	13-mars-25	AC
TPCI.O17	TPCI 3% 2014-2024	10 000		NC				150,82	S	150,00	19-déc.-24	ACD
TPCI.O19	TPCI 5.99% 2015-2025	10 000	10 000	NC	10 000			361,04	A	599,00	14-mai-25	ACD
TPCI.O21	TPCI 6% 2016-2028	10 000	10 000	NC	10 000			420,82	A	600,00	8-avr.-25	ACD
TPCI.O22	TPCI 5.90% 2016 - 2026	10 000	9 800	NC	9 800			303,89	A	590,00	15-juin-25	ACD
TPCI.O23	TPCI 5.90% 2016-2026	10 000	9 700	NC	9 700			53,34	A	590,00	17-nov.-25	ACD
TPCI.O24	TPCI 6.25% 2017-2029	10 000	9 700	NC	9 700			139,08	S	312,50	31-mars-25	ACD
TPCI.O27	TPCI 6% 2017-2025	10 000	10 250	NC	10 250			285,25	S	300,00	29-déc.-24	ACD
TPCI.O28	TPCI 6% 2018 - 2026	10 000	10 000	NC	10 000			230,14	A	600,00	2-août-25	ACD
TPCI.O29	TPCI 6% 2018-2026	10 000	10 000	NC	10 000			101,92	A	600,00	19-oct.-25	ACD

TPCI.030	TPCI 5,95% 2018-2025	2 000	2 000	NC	2 000			2,28	S	59,34	13-juin-25	ACD
TPCI.031	TPCI 5,75% 2019 - 2026	10 000	10 230	NC	10 230			288,29	A	575,00	20-juin-25	ACD
TPCI.032	TPCI 2,23% 2019-2026	10 000		NC				111,81	A	223,00	20-juin-25	ACD
TPCI.033	TPCI 5,75% 2019-2026	4 000	4 160	NC	4 160			173,29	A	230,00	20-mars-25	ACD
TPCI.034	TPCI 6% 2019-2029	6 250	6 188	NC	6 187.50			282,53	A	375,00	20-mars-25	ACD
TPCI.035	TPCI 5,75% 2019 -2026	10 000	10 150	NC	10 150			255,21	A	575,00	11-juil.-25	ACD
TPCI.036	TPCI 5,75% 2019- 2026	10 000	10 000	NC	10 000			190,62	A	575,00	21-août-25	ACD
TPCI.037	TPCI 5,80% 2019-2026	4 000	4 000	NC	4 000			10,17	A	232,00	4-déc.-25	ACD
TPCI.038	TPCI 5,75% 2019-2026	4 000	4 000	NC	4 000			10,08	A	230,00	4-déc.-25	ACD
TPCI.039	TPCI 5,75% 2019 - 2026	4 000	3 906	NC	3 906			40,33	A	230,00	17-oct.-25	ACD
TPCI.040	TPCI 5,75% 2019-2026	6 000	6 000	NC	6 000			325,20	A	345,00	10-janv.-25	ACD
TPCI.041	TPCI 5,80% 2020-2027	10 000	10 000	NC	10 000			469,07	A	580,00	28-févr.-25	ACD
TPCI.042	TPCI 5,90% 2020-2030	10 000	10 000	NC	10 000			476,85	A	590,00	28-févr.-25	ACD
TPCI.043	TPCI 5,90% 2020 - 2030	10 000	10 000	NC	10 000			389,56	A	590,00	23-avr.-25	ACD
TPCI.044	TPCI 5,80% 2020 - 2027	10 000	9 800	NC	9 800			382,96	A	580,00	23-avr.-25	ACD
TPCI.045	TPCI 5,80% 2020 -2027	6 000	6 000	NC	6 000			178,29	A	348,00	16-juin-25	ACD
TPCI.046	TPCI 5,90% 2020 - 2030	7 500	7 650	NC	7 650			226,71	A	442,50	16-juin-25	ACD
TPCI.047	TPCI 5,80% 2020 - 2027	6 000	6 150	NC	6 150			224,40	A	438,00	16-juin-25	ACD
TPCI.048	TPCI 5,80% 2020- 2027	6 000	5 940	NC	5 940			137,29	A	348,00	29-juil.-25	ACD
TPCI.049	TPCI 5,90% 2020- 2030	7 500	7 564	NC	7 563.75			174,58	A	442,50	29-juil.-25	ACD
TPCI.050	TPCI 5,90% 2020-2030	7 500	7 500	NC	7 500			138,21	A	442,50	28-août-25	ACD
TPCI.051	TPCI 5,80 % 2020-2027	6 000	6 000	NC	6 000			75,32	A	348,00	2-oct.-25	ACD
TPCI.052	TPCI 5,90 % 2020 -2030	7 500	7 500	NC	7 500			95,77	A	442,50	2-oct.-25	ACD
TPCI.053	TPCI 5,80% 2020-2027	6 000	6 360	NC	6 360			50,53	A	348,00	28-oct.-25	ACD
TPCI.054	TPCI 5,90% 2020-2030	7 500	7 350	NC	7 350			64,25	A	442,50	28-oct.-25	ACD
TPCI.055	TPCI 5,80% 2020 -2027	8 000	8 400	NC	8 400			458,93	A	464,00	24-déc.-24	ACD
TPCI.056	TPCI 5,90% 2020- 2030	8 750	9 401	NC	9 401			510,61	A	516,25	24-déc.-24	ACD
TPCI.057	TPCI 5,80% 2020-2027	6 000	5 820	NC	5 820			28,60	A	348,00	20-nov.-25	ACD
TPCI.058	TPCI 5,80% 2021-2028	8 000	8 000	NC	8 000			363,57	A	464,00	9-mars-25	ACD
TPCI.059	TPCI 5,90% 2021-2031	8 750	9 056	NC	9 056.25			404,51	A	516,25	9-mars-25	ACD
TPCI.060	TPCI 5,80% 2021-2028	10 000	10 000	NC	10 000			351,18	A	580,00	13-mai-25	ACD
TPCI.061	TPCI 5,90% 2021-2031	10 000	10 000	NC	10 000			357,23	A	590,00	13-mai-25	ACD
TPCI.062	TPCI 5,80 % 2021 -2028	8 000	7 920	NC	7 920			219,92	A	464,00	30-juin-25	ACD
TPCI.063	TPCI 5,90% 2021 -2031	8 750	8 750	NC	8 750			244,69	A	516,25	30-juin-25	ACD
TPCI.064	TPCI 5,80 % 2021 - 2028	8 000	8 000	NC	8 000			160,18	A	464,00	16-août-25	ACD
TPCI.065	TPCI 5,90 % 2021-2031	8 750	9 363	NC	9 362.50			114,57	A	516,25	30-sept.-25	ACD
TPCI.066	TPCI 5,90% 2021-2031	8 750	8 750	NC	8 750			63,65	A	516,25	5-nov.-25	ACD
TPCI.067	TPCI 5,90 % 2021-2036	10 000	10 200	NC	10 200			6,47	A	590,00	16-déc.-25	ACD
TPCI.068	TPCI 5,90 % 2022-2037	10 000	10 000	NC	10 000			520,68	A	590,00	1-févr.-25	ACD
TPCI.069	TPCI 5,75 % 2022-2037	10 000	9 999	NC	9 999			430,07	A	575,00	22-mars-25	ACD
TPCI.070	TPCI 5,75 % 2022-2037	10 000	10 150	NC	10 150			370,21	A	575,00	29-avr.-25	ACD
TPCI.071	TPCI 5,65% 2022-2032	10 000	10 000	NC	10 000			291,01	A	565,00	15-juin-25	ACD
TPCI.072	TPCI 5,65% 2022-2029	10 000	10 000	NC	10 000			222,90	A	565,00	29-juil.-25	ACD
TPCI.073	TPCI 5,75% 2022-2032	10 000	10 500	NC	10 500			226,85	A	575,00	29-juil.-25	ACD
TPCI.074	TPCI 5,85% 2022-2042	9 474	9 474	NC	9 473.68			218,65	A	554,21	29-juil.-25	ACD
TPCI.075	TPCI 5,65% 2022-2029	10 000	10 700	NC	10 700			114,55	A	565,00	7-oct.-25	ACD
TPCI.076	TPCI 5,75% 2022-2032	10 000	10 000	NC	10 000			116,58	A	575,00	7-oct.-25	ACD
TPCI.077	TPCI (TAUX DE BASE + SPREAD) % 2022-2029	10 000	10 000	NC	10 000			84,25	T	198,75	11-févr.-25	ACD
TPCI.078	TPCI 5,65% 2022-2029	10 000	10 000	NC	10 000			10,84	A	565,00	13-déc.-25	ACD
TPCI.079	TPCI 5,75% 2023-2030	10 000	10 000	NC	10 000			465,03	A	575,00	28-févr.-25	ACD
TPCI.080	TPCI 6% 2023-2030	10 000	10 000	10 000	10 000	2 500	25 000 000	356,71	A	600,00	17-mai-25	ACD
TPCI.081	TPCI 5,90% 2023-2028	10 000	10 500	NC	10 500			229,53	A	590,00	31-juil.-25	ACD
TPCI.082	TPCI 6,00% 2023-2030	10 000	10 000	9 999	9 999	500	4 999 500	233,42	A	600,00	31-juil.-25	ACD
TPCI.083	TPCI 5,90 % 2023-2028	10 000	10 000	NC	10 000			168,25	A	890,00	12-oct.-25	ACD
TPCI.084	TPCI 6,00 % 2023-2030	10 000	10 000	NC	10 000			113,42	A	600,00	12-oct.-25	ACD
TPCI.085	TPCI 5,90 % 2023 - 2028	10 000	10 000	NC	10 000			9,70	A	590,00	14-déc.-25	ACD
TPCI.086	TPCI 6,00 % 2023 - 2030	10 000	10 000	NC	10 000			9,86	A	600,00	14-déc.-25	ACD
TPCI.087	TPCI 5,90% 2024-2029	10 000	10 000	NC	10 000			436,44	A	590,00	25-mars-25	ACD
TPCI.088	TPCI 6,00% 2024-2031	10 000	10 000	NC	10 000			443,84	A	600,00	25-mars-25	ACD
TPCI.089	TPCI 5,90% 2024-2029	10 000	10 400	10 500	10 500	100	1 050 000	248,93	A	590,00	19-juil.-25	ACD
TPCI.090	TPCI 6,00% 2024-2031	10 000	10 000	NC	10 000			253,15	A	600,00	19-juil.-25	ACD
TPNE.01	TRESOR PUBLIC DU NIGER 6,50% 2019-2026	10 000	10 000	SP	10 000			475,48	A	650,00	28-mars-25	ACD
TPNE.02	TRESOR PUBLIC DU NIGER 6,50% 2019 - 2026	10 000	10 000	SP	10 000			251,10	A	650,00	1-août-25	ACD
TPNE.03	TRESOR PUBLIC DU NIGER 6,5% 2020-2027	6 000	6 000	SP	6 000			151,73	A	390,00	31-juil.-25	ACD

TPNE.04	TRESOR PUBLIC DU NIGER 6,30% 2	8 750	8 750	SP	8 750			178,21	A	551,25	24-août-25	ACD
TPNE.05	TPNE 6,15 % 2022-2034	10 000	10 000	SP	10 000			336,99	A	615,00	3-juin-25	ACD
TPNE.06	TRESOR PUBLIC DU NIGER 6,15% 2022 - 2034	10 000	10 000	SP	10 000			10,11	A	615,00	14-déc.-25	ACD
TPNE.07	TRESOR PUBLIC DU NIGER 6,25 % 2023-2028	10 000	10 000	SP	10 000			308,22	A	625,00	23-juin-25	ACD
TPTG.02	TPTG 6% 2022-2037	10 000	10 000	NC	10 000			55,89	A	600,00	16-nov.-25	ACD
<b>TOTAL</b>								<b>7 867</b>		<b>78 800 500</b>		

**OBLIGATIONS REGIONALES**

BIDC.04	BIDC-EBID 6.10% 2017-2027	3 750	3 750	NC	3 750			117,21	A	228,78	16-juin-25	ACD
BIDC.05	BIDC-EBID 6,40% 2019-2026	10 000	10 000	NC	10 000			280,00	S	320,00	12-janv.-25	ACD
BIDC.06	BIDC-EBID 6,50 % 2021-2028	7 000	7 000	NC	7 000			39,89	S	225,63	18-mai-25	ACD
BIDC.07	BIDC-EBID 5,90% 2022-2029	9 000	9 000	NC	9 000			16,00	S	264,77	9-juin-25	ACD
BIDC.08	BIDC-EBID GSS BOND 6,50% 2024-2031	10 000	10 000	NC	10 000			256,44	S	327,67	29-janv.-25	ACD
CRRH.010	CRRH-UEMOA 6,10% 2022-2037	10 000	10 000	NC	10 000			230,41	S	305,00	3-févr.-25	AC
CRRH.02	CRRH-UEMOA 6.10% 2012-2024	10 000	9 800	NC	9 800			258,59	S	305,00	17-janv.-25	AC
CRRH.04	CRRH-UEMOA 6% 2014-2024	10 000	10 000	NC	10 000			283,61	S	300,00	30-déc.-24	AC
CRRH.05	CRRH-UEMOA 5.85% 2015-2025	10 000	10 000	NC	10 000			270,86	S	294,90	4-janv.-25	AC
CRRH.06	CRRH-UEMOA 5.85% 2016-2026	10 000	10 000	NC	10 000			270,24	S	292,50	3-janv.-25	ACD
CRRH.07	CRRH-UEMOA 5.95% 2017-2029	4 167	4 167	NC	4 167			22,60	S	123,96	17-mai-25	AC
CRRH.08	CRRH-UEMOA 5.95% 2018-2030	5 417	5 417	NC	5 416.67			160,27	S	161,15	21-déc.-24	AC
CRRH.09	CRRH-UEMOA 6.05% 2018-2033	6 333	6 333	NC	6 333			190,54	S	191,58	21-déc.-24	AC
<b>TOTAL</b>								<b>0</b>		<b>0</b>		

**OBLIGATIONS PRIVEES**

FBOAD.01	FCTC BOAD DOLI-P 6,10% 2023-2030	7 300	7 300	NC	7 300			111,02	S	220,82	20-mars-25	AC
FDFINBF.01	FIDELIS FINANCE CAP25 7,00% 2023-2028	10 000	10 000	NC	10 000			54,08	S	326,30	20-mai-25	ACD
FEPTC.01	FCTC EPT 7 % 2023-2030	10 000	10 500	NC	10 500			42,88	T	171,50	27-févr.-25	ACD
FEPTC.02	FCTC EPT 7,25 % 2023-2033	10 000	10 500	NC	10 500			44,41	T	177,63	27-févr.-25	ACD
FEPTC.03	FCTC EPT 7,50% 2023-2038	10 000		NC				45,94	T	183,75	27-févr.-25	ACD
FNSBC.01	FCTC NSIA BANQUE 7 % 2020-2025	556	556	555	555.55	2	1 111	0,42	T	9,53	16-mars-25	ACD
FORBT.01	FCTC ORABANK 7 % 2021-2026	5 000	5 450	NC	5 450			78,21	T	85,75	28-déc.-24	ACD
FSNTS.01	FCTC SONATEL C-1 6,40 % 2023-2	10 000	10 578	10 000	10 000	1 035	10 350 000	251,76	S	300,80	19-janv.-25	AC
FSNTS.02	FCTC SONATEL C-2 6,60 % 2023-2	10 000	10 000	NC	10 000			259,62	S	310,20	19-janv.-25	AC
FTIMC.01	FCTC TEYLIOM IMMO 7 % 2021-2028	5 833	5 833	5 833	5 833.33	12	70 000	13,34	T	100,04	8-mars-25	ACD
ORGT.02	ORAGROUP SA 7,15% 2021-2028	8 000	8 400	8 720	8 720	4 645	39 033 200	86,43	S	286,00	26-avr.-25	ACD
PADS.03	PAD 6,60% 2020-2027	6 000	5 640	NC	5 640			67,45	S	198,00	19-avr.-25	ACD
PTRC.01	PETRO IVOIRE 6,80% 2022-2029	10 000	10 000	10 750	10 750	5 092	50 995 000	9,15	S	333,20	15-juin-25	ACD
SNLC.01	SENELEC 6,50% 2018-2025	1 000	1 000	NC	1 000			15,08	S	32,50	27-mars-25	AC
SNTS.02	SONATEL 6,50% 2020-2027	6 000	6 000	6 000	6 000	200	1 176 000	157,69	S	184,81	16-janv.-25	ACD
<b>TOTAL</b>								<b>10 986</b>		<b>101 625 311</b>		

**SUKUK ET TITRES ASSIMILES**

SUKSN.S2	SUKUK SN 6% 2016-2026	10 000	10 750	NC	10 750			245,00	S	306,67	26-janv.-25	ACD
SUKTG.S1	SUKUK TG 6.5% 2016-2026	10 000	10 000	NC	10 000			256,79	S	377,99	17-févr.-25	ACD
<b>TOTAL</b>								<b>0</b>		<b>0</b>		

**TOTAL - Marché des obligations**

18 853 180 425 811

**Légende :**  
 (#) (\*) Ex-Coupon couru (#)Cours de référence amorti / Coupon couru Ex-c (#)Ex-marge de profits  
 Cours du jour: Ouv.: Ouverture Clôt.: Clôture Moy.: Moyen  
 Type Amort: Type d'Amortissement IF: In Fine AC: Amortissement Constant AD: Amortissement Dégressif ACD: Amortissement Constant Différé  
 Période: Périodicité de paiement des coupons A: Annuelle S: Semestrielle T: Trimestrielle  
 Eché.: Échéance de paiement des intérêts  
 Mentions: NC: Non Coté Ex-c: Ex-coupon ou Ex-droit SP: Suspendu

**INFORMATIONS**
**OPERATIONS EN COURS**

Emetteur	Opération
TPBF	Première cotation - TPBF 6,50 % 2024-2029 et TPBF 6,80 % 2024-2032 - Première cotation le 20 décembre 2024
ETAT DU MALI	Première cotation - ETAT DU MALI 6,55% 2024-2031 et ETAT DU MALI 6,35% 2024-2029 - Première cotation le 26 décembre 2024

## AVIS

Entité	N°	Nature	Objet
BRVM	331-2024	Diffusion de l'information financière	Respect de diffusion d'information financière par les sociétés cotées à la BRVM (Premier semestre et 3ème trimestre 2024)
BRVM	332-2024	Jour férié	Rappel, 25 décembre 2024, jour férié
BRVM	333-2024	Horaire de cotation	Horaires de cotation du 24 décembre 2024
BRVM	334-2024	Première cotation	Résultat de première cotation - TPBF 6,50 % 2024-2029 et TPBF 6,80 % 2024-2032

## COMMUNIQUES

Emetteur	N°	Nature	Objet
----------	----	--------	-------

**QUANTITES RESIDUELLES**
**MARCHE DES ACTIONS**

Symbole	Titre	Quantité résiduelle à l'achat	Cours Achat / Vente			Quantité résiduelle à la vente	Cours de Référence
ABJC	SERVAIR ABIDJAN CI	251	1,800	/	1,850	464	1 800
BICC	BICI CI	100	14,005	/	14,225	96	14 225
BNBC	BERNABE CI	550	950	/			945
BOAB	BANK OF AFRICA BN	833	3,685	/	3,690	2 910	3 680
BOABF	BANK OF AFRICA BF	30	2,925	/	2,990	20	2 990
BOAC	BANK OF AFRICA CI	53	4,990	/	5,000	2 196	4 995
BOAM	BANK OF AFRICA ML	3	1,915	/	1,940	1 489	1 940
BOAN	BANK OF AFRICA NG	9	2,570	/	2,600	11	2 570
BOAS	BANK OF AFRICA SENEGAL	170	3,160	/	3,190	102	3 190
CABC	SICABLE CI	3 418	1,145	/	1,160	985	1 155
CBIBF	CORIS BANK INTERNATIONAL	145	9,610	/	9,900	2 982	9 900
CFAC	CFAO MOTORS CI	70	580	/	610	545	570
CIEC	CIE CI	70	2,175	/	2,210	556	2 210
ECOC	ECOBANK COTE D'IVOIRE	113	8,845	/	8,900	847	8 900
ETIT	ECOBANK TRANS. INCORP. TG	768 306	15	/	16	436 756	16
FTSC	FILTISAC CI	87	1,700	/	1,730	952	1 730
LNBB	LOTIERIE NATIONALE DU BENIN	55	4,705	/	5,090	150	5 000
NEIC	NEI-CEDA CI			/	750	1 195	750
NSBC	NSIA BANQUE COTE D'IVOIRE	29	7,160	/	7,200	170	7 200
N TLC	NESTLE CI	35	7,910	/	7,970	62	7 970
ONTBF	ONATEL BF	150	2,280	/	2,340	1 185	2 340
ORAC	ORANGE COTE D'IVOIRE	4 773	17,200	/	17,895	54	17 200
ORGT	ORAGROUP TOGO	28	1,730	/	1,790	249	1 790
PALC	PALM CI	2	4,510	/	4,655	197	4 655
PRSC	TRACTAFRIC MOTORS CI			/	2,145	14	2 145
SAFC	SAFCA CI	135	690	/	720	52	720
SCRC	SUCRIVOIRE	440	745	/	750	1 947	750
SDCC	SOE CI	39	5,665	/	5,685	14	5 685
SDSC	AFRICA GLOBAL LOGISTICS CI	67	1,300	/	1,320	1 367	1 320
SEMC	EVIOSYS PACKAGING SIEM CI			/			700
SGBC	SOCIETE GENERALE COTE D'IVOIRE	22	19,600	/	19,895	294	19 895
SHEC	VIVO ENERGY CI	23	855	/	875	1 004	875
SIBC	SOCIETE IVOIRIENNE DE BANQUE	16	3,545	/	3,565	346	3 565
SICC	SICOR CI			/	3,970	72	3 970
SIVC	AIR LIQUIDE CI	200	500	/	510	620	510
SLBC	SOLIBRA CI	3	13,900	/	14,000	718	14 000
SMBC	SMB CI	41	9,550	/	9,600	7 890	9 600
SNTS	SONATEL SN	40	23,800	/	24,000	612	24 000
SOGC	SOGB CI	1 023	4,600	/	4,700	74	4 650
SPHC	SAPH CI	19	4,150	/	4,195	238	4 195
STAC	SETAO CI	93	440	/	465	777	465
STBC	SITAB CI	35	7,250	/	7,295	2 929	7 295
SVOC	MOVIS CI			/			2 395
TTLC	TOTALENERGIES MARKETING CI	19	2,315	/	2,340	176	2 340
TTLS	TOTALENERGIES MARKETING SN	4	2,250	/	2,290	187	2 290
UNLC	UNILEVER CI			/	Marché	2	7 000
UNXC	UNIWAX CI	67	385	/	390	885	390



QUANTITES RESIDUELLES

MARCHE DES DROITS

Symbole	Titre	Quantité résiduelle à l'achat	Cours Achat / Vente	Quantité résiduelle à la vente	Cours de Référence
---------	-------	-------------------------------	---------------------	--------------------------------	--------------------

**QUANTITES RESIDUELLES**
**MARCHE DES OBLIGATIONS**

Symbole	Titre	Quantité résiduelle à l'achat	Cours Achat / Vente	Quantité résiduelle à la vente	Cours de Référence
FBOAD.01	FCTC BOAD DOLI-P 6,10% 2023-2030		/		7 300
FDFINBF.01	FIDELIS FINANCE CAP25 7,00% 2023-2028		/		10 000
FEPTC.01	FCTC EPT 7 % 2023-2030		/ 10,500	25	10 500
FEPTC.02	FCTC EPT 7,25 % 2023-2033		/ 10,500	200	10 500
FEPTC.03	FCTC EPT 7,50% 2023-2038	5	10,000 /		10 000
FNSBC.01	FCTC NSIA BANQUE 7 % 2020-2025	10	555.55 /	14	556
PTRC.01	PETRO IVOIRE 6,80% 2022-2029		/		10 750
SNLC.01	SENELEC 6,50% 2018-2025		/		1 000
SNTS.02	SONATEL 6,50% 2020-2027		/		6 000
FORBT.01	FCTC ORABANK 7 % 2021-2026		/		5 450
FSNTS.01	FCTC SONATEL C-1 6,40 % 2023-2		/		10 000
FSNTS.02	FCTC SONATEL C-2 6,60 % 2023-2		/		10 000
FTIMC.01	FCTC TEYLIOM IMMO 7 % 2021-2028		/ 5,833.33	25	5 833
ORGT.02	ORAGROUP SA 7,15% 2021-2028		/		8 720
PADS.03	PAD 6,60% 2020-2027		/		5 640
EOM.010	ETAT DU MALI 6,20 % 2022-2029		/		9 790
EOM.011	ETAT DU MALI 6,40 % 2023-2030		/		10 000
EOM.012	ETAT DU MALI 6,50 % 2023-2030		/ 10,000	372	9 999
EOM.013	ETAT DU MALI 6,50 % 2024-2034		/ 10,000	10 000	9 999
EOM.014	ETAT DU MALI 3,00 % 2024-2031		/		10 000
EOM.03	ETAT DU MALI 6,50 % 2018-2025		/ 2,000	206	1 975
TPNE.04	TRESOR PUBLIC DU NIGER 6,30% 2		/		8 750
TPNE.05	TPNE 6,15 % 2022-2034		/		10 000
TPNE.06	TRESOR PUBLIC DU NIGER 6,15% 2022 - 2034		/		10 000
TPNE.07	TRESOR PUBLIC DU NIGER 6,25 % 2023-2028		/		10 000
TPTG.02	TPTG 6% 2022-2037		/		10 000
TPCI.088	TPCI 6,00% 2024-2031		/		10 000
TPCI.089	TPCI 5,90% 2024-2029		/		10 500
TPCI.090	TPCI 6,00% 2024-2031	5	10,000 /		10 000
TPNE.01	TRESOR PUBLIC DU NIGER 6,50% 2019-2026		/		10 000
TPNE.02	TRESOR PUBLIC DU NIGER 6,50% 2019 - 2026		/		10 000
TPNE.03	TRESOR PUBLIC DU NIGER 6,5% 2020-2027		/		6 000
TPCI.082	TPCI 6,00% 2023-2030	20	9,700 /	100	9 999
TPCI.083	TPCI 5,90 % 2023-2028		/		10 000
TPCI.084	TPCI 6,00 % 2023-2030		/		10 000
TPCI.085	TPCI 5,90 % 2023 - 2028		/		10 000
TPCI.086	TPCI 6,00 % 2023 - 2030	15	10,000 /		10 000
TPCI.087	TPCI 5,90% 2024-2029		/		10 000
TPCI.076	TPCI 5,75% 2022-2032		/		10 000
TPCI.077	TPCI (TAUX DE BASE + SPREAD) % 2022-2029		/		10 000
TPCI.078	TPCI 5,65% 2022-2029		/		10 000
TPCI.079	TPCI 5,75% 2023-2030		/		10 000
TPCI.080	TPCI 6% 2023-2030	20	9,700 /	14 849	10 000
TPCI.081	TPCI 5,90% 2023-2028		/		10 500
TPCI.070	TPCI 5,75 % 2022-2037	1	10,000 /	14 905	10 150
TPCI.071	TPCI 5,65% 2022-2032		/ 10,000	10 000	10 000
TPCI.072	TPCI 5,65% 2022-2029		/		10 000
TPCI.073	TPCI 5,75% 2022-2032		/		10 500
TPCI.074	TPCI 5,85% 2022-2042		/		9 474
TPCI.075	TPCI 5,65% 2022-2029		/		10 700

TPCI.064	TPCI 5,80 % 2021 - 2028			/			8 000
TPCI.065	TPCI 5,90 % 2021-2031			/			9 363
TPCI.066	TPCI 5,90% 2021-2031			/			8 750
TPCI.067	TPCI 5,90 % 2021-2036			/	10,200	5	10 200
TPCI.068	TPCI 5,90 % 2022-2037			/	10,000	44	10 000
TPCI.069	TPCI 5,75 % 2022-2037			/	10,000	1 959	9 999
TPCI.058	TPCI 5,80% 2021-2028			/	8,040	2	8 000
TPCI.059	TPCI 5,90% 2021-2031			/			9 056
TPCI.060	TPCI 5,80% 2021-2028			/			10 000
TPCI.061	TPCI 5,90% 2021-2031			/			10 000
TPCI.062	TPCI 5,80 % 2021 -2028			/	8,000	500	7 920
TPCI.063	TPCI 5,90% 2021 -2031			/			8 750
TPCI.052	TPCI 5,90 % 2020 -2030			/			7 500
TPCI.053	TPCI 5,80% 2020-2027			/			6 360
TPCI.054	TPCI 5,90% 2020-2030			/			7 350
TPCI.055	TPCI 5,80% 2020 -2027			/			8 400
TPCI.056	TPCI 5,90% 2020- 2030			/			9 401
TPCI.057	TPCI 5,80% 2020-2027			/			5 820
TPCI.046	TPCI 5,90% 2020 - 2030			/			7 650
TPCI.047	TPCI 5,80% 2020 - 2027			/			6 150
TPCI.048	TPCI 5,80% 2020- 2027			/			5 940
TPCI.049	TPCI 5,90% 2020- 2030			/			7 564
TPCI.050	TPCI 5,90% 2020-2030			/			7 500
TPCI.051	TPCI 5,80 % 2020-2027			/			6 000
TPCI.040	TPCI 5,75% 2019-2026			/			6 000
TPCI.041	TPCI 5,80% 2020-2027			/			10 000
TPCI.042	TPCI 5,90% 2020-2030			/			10 000
TPCI.043	TPCI 5,90% 2020 - 2030			/			10 000
TPCI.044	TPCI 5,80% 2020 - 2027			/	10,000	13	9 800
TPCI.045	TPCI 5,80% 2020 -2027			/			6 000
TPCI.034	TPCI 6% 2019-2029			/			6 188
TPCI.035	TPCI 5,75% 2019 -2026			/			10 150
TPCI.036	TPCI 5,75% 2019- 2026			/			10 000
TPCI.037	TPCI 5,80% 2019-2026			/			4 000
TPCI.038	TPCI 5,75% 2019-2026			/	4,000	15 000	4 000
TPCI.039	TPCI 5,75% 2019 - 2026			/			3 906
TPCI.028	TPCI 6% 2018 - 2026			/			10 000
TPCI.029	TPCI 6% 2018-2026			/			10 000
TPCI.030	TPCI 5,95% 2018-2025	2	2,000	/			2 000
TPCI.031	TPCI 5,75% 2019 - 2026			/			10 230
TPCI.032	TPCI 2,23% 2019-2026			/			10 000
TPCI.033	TPCI 5.75% 2019-2026			/			4 160
TPCI.019	TPCI 5.99% 2015-2025	74	10,000	/			10 000
TPCI.021	TPCI 6% 2016-2028			/			10 000
TPCI.022	TPCI 5.90% 2016 - 2026			/			9 800
TPCI.023	TPCI 5.90% 2016-2026			/			9 700
TPCI.024	TPCI 6.25% 2017-2029			/			9 700
TPCI.027	TPCI 6% 2017-2025			/			10 250
TPBJ.03	TPBJ 6,50% 2020-2028			/			10 000
TPBJ.04	TPBJ 5,50 % 2022-2037			/			10 000
TPBJ.05	TPBJ 5,85 % 2022-2042			/	10,000	170	10 000
TPBJ.06	TPBJ 5,75% 2022-2037			/			10 100
TPBJ.07	TPBJ 5,70% 2023-2030			/			10 000
TPBJ.08	TPBJ 6,20% 2023-2038			/			10 000
TPBF.04	TPBF 6.50% 2017-2027			/			10 000

TPBF.O5	TPBF 6,50% 2017-2024			/			9 999
TPBF.O6	TPBF 6.50% 2018-2025			/			9 112
TPBF.O7	TPBF 6,50% 2018- 2025			/			9 999
TPBF.O8	TPBF 6,50% 2019-2027			/			10 000
TPBF.O9	TPBF 6,50% 2019 - 2027			/			10 750
TPBF.O17	TPBF 6,30 % 2023-2030			/	10,000	92	10 000
TPBF.O18	TPBF 6,50% 2023-2033			/	9,900	36	9 899
TPBF.O19	ETAT DU BURKINA 6,30% 2024-2029			/	10,000	39	10 000
TPBF.O20	ETAT DU BURKINA 6,55% 2024-2031			/	10,000	9	10 000
TPBF.O21	ETAT DU BURKINA 6,50% 2024-2029			/			10 000
TPBF.O22	ETAT DU BURKINA 6,80% 2024-2032			/			10 000
TPBF.O11	TPBF 6,50 % 2020-2028			/			6 668
TPBF.O12	TPBF 6.50% 2021-2031			/			9 978
TPBF.O13	TPBF 6,50 % 2021 - 2031			/			9 990
TPBF.O14	TPBF 6,30% 2022-2034			/			9 898
TPBF.O15	ETAT DU BURKINA 6,30 % 2022-2			/			10 000
TPBF.O16	ETAT DU BURKINA 6% 2023-2028			/			10 000
EOS.O16	ETAT DU SENEGAL 6,45 % 2024-2031			/	10,000	250	9 900
EOS.O17	ETAT DU SENEGAL 6,65 % 2024-2034			/			10 000
EOS.O7	ETAT SENEGAL 6.30% 2015-2025			/			10 000
EOS.O8	ETAT DU SENEGAL 5,95% 2022-2034			/	9,800	100	10 000
EOS.O9	ETAT DU SENEGAL 6,00 % 2023-20			/			9 800
TPBF.O10	TPBF 6,50% 2020 - 2028			/			5 833
EOS.O10	ETAT DU SENEGAL 6,15 % 2023-2030			/			9 997
EOS.O11	ETAT DU SENEGAL 6,35 % 2023-2033			/	10,000	198	10 000
EOS.O12	ETAT DU SENEGAL 6,15 % 2023-2028			/			9 500
EOS.O13	ETAT DU SENEGAL 6,30 % 2023-2030			/			10 000
EOS.O14	ETAT DU SENEGAL 6,50 % 2023-2033			/			10 000
EOS.O15	ETAT DU SENEGAL 6,25 % 2024-2029			/			10 000
EOM.O4	ETAT DU MALI 6,50% 2019-2027			/			6 000
EOM.O5	ETAT DU MALI 6,50% 2020-2028			/			8 000
EOM.O6	ETAT DU MALI 6,50% 2020-2027			/			6 000
EOM.O7	ETAT DU MALI 6.50% 2021-2031			/	8,750	100	8 750
EOM.O8	ETAT DU MALI 6,20 % 2022-2032			/			10 000
EOM.O9	ETAT DU MALI 6,30% 2022-2032			/			10 000
BIDC.O4	BIDC-EBID 6.10% 2017-2027			/			3 750
BIDC.O5	BIDC-EBID 6,40% 2019-2026	119	10,000	/			10 000
BIDC.O6	BIDC-EBID 6,50 % 2021-2028			/			7 000
BIDC.O7	BIDC-EBID 5,90% 2022-2029			/			9 000
BIDC.O8	BIDC-EBID GSS BOND 6,50% 2024-2031			/	9,500	14	10 000
CRRH.O10	CRRH-UEMOA 6,10% 2022-2037			/			10 000
CRRH.O9	CRRH-UEMOA 6.05% 2018-2033			/			6 333
CRRH.O2	CRRH-UEMOA 6.10% 2012-2024			/			9 800
CRRH.O4	CRRH-UEMOA 6% 2014-2024			/			10 000
CRRH.O5	CRRH-UEMOA 5.85% 2015-2025			/			10 000
CRRH.O6	CRRH-UEMOA 5.85% 2016-2026			/			10 000
CRRH.O7	CRRH-UEMOA 5.95% 2017-2029			/			4 167
CRRH.O8	CRRH-UEMOA 5.95% 2018-2030			/			5 417

## SUKUK ET TITRES ASSIMILES

Symbole	Titre	Quantité résiduelle à l'achat	Cours Achat / Vente	Quantité résiduelle à la vente	Cours de Référence
SUKSN.S2	SUKUK SN 6% 2016-2026		/		10 750
SUKTG.S1	SUKUK TG 6.5% 2016-2026		/		10 000

**CALENDRIER DES ASSEMBLEES GENERALES**
**ANNEE : 2024**

Société	Nature	Date	Heure	Lieu
CROWN SIEM CI	Ordinaire	30/12/2024	10:00:00	Visioconférence
ORANGE CI	Extraordinaire	05/12/2024	09:00:00	Siège de la société, sis à Abidjan, Cocody Riviera Golf, Boulevard de France, Immeuble Orange Village
BOLLORE TRANSPORT & LOGISTICS	Ordinaire	13/11/2024	09:30:00	Salle de conférence de la maison de la presse, sise au plateau, dans le prolongement du Ministère des affaires étrangères à Abidjan
SICOR	Ordinaire	08/11/2024	09:00:00	Siège de la SICOR à Jacqueline
ORAGROUP	Mixte	15/10/2024	10:00:00	Hôtel 2 Février, Lomé - Togo
BANK OF AFRICA CI	Extraordinaire	10/10/2024	10:00:00	siège de la Banque au Plateau (4è étage)
ECOBANK CI	Ordinaire	04/10/2024	10:00:00	Caisse de Retraite par Répartition avec Epargne de l'Union Monétaire Ouest Africaine (CRRAE-UMOA) sise à Abidjan Plateau, Rue Privée, Angle Boulevard Botreau Roussel
SOLIBRA	Extraordinaire	11/09/2024	09:30:00	Espace Latrille Event sis à Cocody Boulevard Latrille, Carrefour Duncan, salle Félix Houphouët Boigny
UNILEVER CI	Ordinaire	06/09/2024	09:00:00	Salle Tamarin de l'Hôtel Azalaï sis à Abidjan Marcory Boulevard Valery Giscard d'Estaing
SUCRIVOIRE	Mixte	26/08/2024	09:30:00	VISIOCONFERENCE
BANK OF AFRICA NG	Extraordinaire	22/08/2024	10:00:00	Centre de Formation de la BOA-NIGER (sise à BOA-Siège)
BANK OF AFRICA BN	Extraordinaire	20/08/2024	10:00:00	NOVOTEL, salle Baobab 2 & 3 à Cotonou
BANK OF AFRICA SN	Extraordinaire	16/08/2024	09:30:00	3ème Etage Immeuble Elan I, Almadies, Zone 12, Route de Ngor à Dakar
BANK OF AFRICA BF	Extraordinaire	13/08/2024	10:00:00	Hôtel BRAVIA à la Salle LAAFI
BANK OF AFRICA ML	Extraordinaire	13/08/2024	09:30:00	Immeuble BANK OF AFRICA, Avenue du Mali, Quartier ACI 2000
AIR LIQUIDE CI	Mixte	22/07/2024	14:00:00	SALLE DE CONFÉRENCE DE LA CRRAE-UMOA, à Abidjan
VIVO ENERGY CI	Ordinaire	28/06/2024	09:30:00	Espace Crystal situé à Marcory zone 4C, 805 rue Chevalier de Clieu non loin des Sapeurs Pompiers
SODECI	Ordinaire	27/06/2024	08:30:00	VISIOCONFERENCE
SERVAIR ABIDJAN CI	Ordinaire	27/06/2024	11:00:00	Salle JEWELS de la CGECI sise au Plateau, Avenue Lamblin
UNIWAX CI	Ordinaire	27/06/2024	09:00:00	Espace Latrille Events, sis à Abidjan, Cocody II-Plateaux (Carrefour Duncan)
CFAO MOTORS CI	Mixte	27/06/2024	09:00:00	Siège social sis à Abidjan, 117, Boulevard de Marseille
CIE CI	Ordinaire	26/06/2024	10:00:00	Visioconférence
SAFCA CI	Ordinaire	25/06/2024	10:00:00	Siège de la société, sis à Abidjan, 1, Rue des Carrossiers, Zone 3 C (Face SOCOCE Treichville)
ORAGROUP	Mixte	25/06/2024	10:00:00	Hôtel 2 Février situé à Place de l'indépendance BP 131 Lomé
ONATEL BF	Ordinaire	24/06/2024	10:30:00	ROYAL BEACH HÔTEL, OUAGADOUGOU-BURKINA FASO
SITAB	Ordinaire	21/06/2024	10:00:00	SALLE JEWELS de la CGECI (Plateau)
TRACTAFRIC CI	Ordinaire	21/06/2024	10:00:00	Hôtel AZALAI ABIDJAN
TOTAL	Mixte	21/06/2024	10:00:00	Radisson Blu Hotel Abidjan Airport sis au boulevard de l'Aéroport Abidjan, Port Bouët
FILTISAC CI	Ordinaire	20/06/2024	10:00:00	Espace Latrille Events - Salle KOSSIA, II-Plateaux Boulevard Latrille, Abidjan - Cocody
BERNABE CI	Ordinaire	20/06/2024	10:00:00	ABIDJAN, salle de conférence GEWELS de la Maison du Patronat Ivoirien (CGECI) au Plateau
SMB	Ordinaire	14/06/2024	09:30:00	Amphithéâtre de la CGECI (La Maison de l'Entreprise) sis à Abidjan-Plateau, à l'Angle du Boulevard de la République et de l'Avenue Lamblin
MOVIS CI	Extraordinaire	14/06/2024	10:45:00	Siège social de MOVIS CI (Situé à Vridi, zone Industrielle, dans la Rue des Conteneurs)
MOVIS CI	Ordinaire	14/06/2024	09:30:00	Siège social de MOVIS CI (Situé à Vridi, en zone Industrielle, dans la Rue des Conteneurs)
PALM CI	Ordinaire	13/06/2024	09:00:00	VISIOCONFERENCE
NESTLE CI	Ordinaire	11/06/2024	10:00:00	Espace CRYSTAL, situé à Abidjan, Zone 4 C, 08 Rue du Chevalier de Clieu « Salle DIAMANT »
ECOBANK TG	Mixte	06/06/2024	10:00:00	Salle de conférence du Centre Panafricain Ecobank, 2365, Boulevard du Mono, Lomé, Togo
SAPH CI	Ordinaire	04/06/2024	09:00:00	VISIOCONFERENCE
SIB	Mixte	04/06/2024	10:00:00	CRRAE-UMOA (Abidjan - Plateau Angle Boulevard Botreau Roussel, Rue Privée CRRAE-UMOA)
SOLIBRA	Ordinaire	31/05/2024	09:30:00	Espace LATRILLE EVENTS, Cocody Boulevard Latrille, Carrefour Duncan

SETAO CI	Ordinaire	30/05/2024	10:00:00	Hôtel TIAMA (salon EBENE)
TOTAL SENEGAL S.A.	Ordinaire	29/05/2024	10:00:00	Hôtel Radisson Blu Dakar
NEI-CEDA CI	Ordinaire	28/05/2024	10:00:00	Hôtel TIAMA, Abidjan - Plateau
SGB CI	Mixte	28/05/2024	09:00:00	Espace Latrille Events, sis à Abidjan Commune de Cocody, aux Deux-Plateaux Boulevard Latrille
BICI CI	Ordinaire	27/05/2024	10:00:00	Auditorium de la Maison des Entreprises (CGECI) sise au Plateau
BICI CI	Extraordinaire	27/05/2024	11:30:00	Auditorium de la Maison des Entreprises (CGECI) sise au Plateau
SOGB	Ordinaire	24/05/2024	10:30:00	Immeuble CRRAE - UEMOA sis à Abidjan Plateau
NSBC	Ordinaire	23/05/2024	10:30:00	Amphithéâtre de la Caisse de Retraite par Répartition avec Epargne de l'UMOA (CRRAE-UMOA), sis à Abidjan-Plateau, boulevard Botreau ROUSSEL
ECOBANK CI	Ordinaire	25/04/2024	10:00:00	Hôtel Radisson Blu, sis à Abidjan Port-Bouët, route de l'Aéroport International Félix Houphouët Boigny
SONATEL	Ordinaire	25/04/2024	10:00:00	PAR VISIOCONFERENCE dans ses locaux situés au Technopole à Dakar
BANK OF AFRICA ML	Ordinaire	23/04/2024	09:30:00	Siège de la banque à l'Immeuble BANK OF AFRICA, Avenue du Mali, Quartier ACI 2000
BANK OF AFRICA SN	Ordinaire	18/04/2024	09:30:00	Immeuble Elan II au 2ème Etage, Almadies, Zone 12, Route de Ngor à Dakar
ORANGE CI	Ordinaire	16/04/2024	10:00:00	Siège de la société, sis à Abidjan, Cocody Riviera Golf, Boulevard de France, Immeuble Orange Village
BANK OF AFRICA BN	Ordinaire	12/04/2024	09:00:00	Hôtel Golden Tulip à Cotonou
CORIS BANK INTERNATIONAL	Ordinaire	12/04/2024	09:00:00	Sopatel Hôtel Silmandé
SICABLE	Ordinaire	05/04/2024	10:00:00	Hôtel TIAMA, ABIDJAN
BANK OF AFRICA NG	Ordinaire	04/04/2024	10:00:00	Centre de Formation de BOA-NIGER (BOA-Siège)
BANK OF AFRICA BF	Ordinaire	28/03/2024	10:00:00	Salle WANGO I à l'hôtel LANCASTER (EX LAICO HOTEL) OUAGA 2000
BANK OF AFRICA CI	Ordinaire	28/03/2024	10:00:00	Salle Fromager de l'hôtel IVOTEL du Plateau (10ème étage)
AIR LIQUIDE CI	Ordinaire	10/01/2024	10:00:00	Salle de conférence de la CRRAE-UMOA

# L'actualité de la BRVM sur nos plateformes digitales

## Infos BRVM

Pour recevoir les informations boursières par SMS, souscrivez :



Côte d'Ivoire : \*430#  
Bénin : \*430\*15#



Côte d'Ivoire : #139#  
Burkina Faso : \*310#



Côte d'Ivoire : \*431#  
Niger : \*512\*9#  
Togo : \*310#

## Site web

[www.brvm.org](http://www.brvm.org)



## Application Mobile

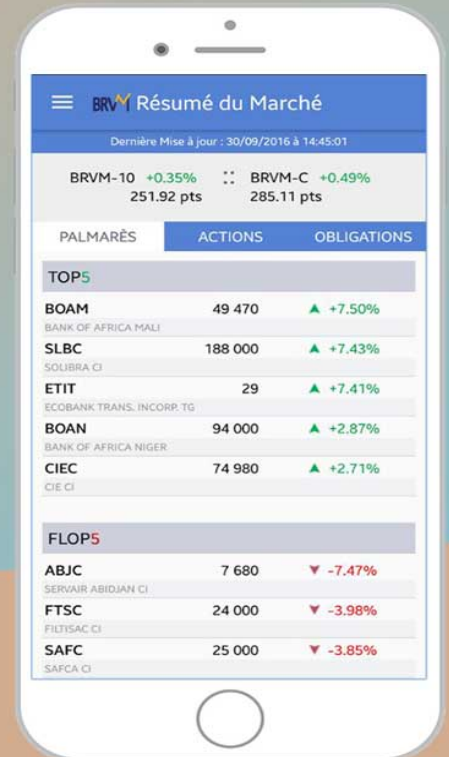

Nous suivre sur :

