

<b>BRVM COMPOSITE</b>	<b>197,59</b>
Variation Jour	-0,66 % ↓
Variation annuelle	-2,77 % ↓

<b>BRVM 30</b>	<b>96,34</b>
Variation Jour	-0,78 % ↓
Variation annuelle	-3,66 % ↓

<b>BRVM PRESTIGE</b>	<b>97,69</b>
Variation Jour	-0,52 % ↓
Variation annuelle	-2,31 % ↓

Evolution des indices

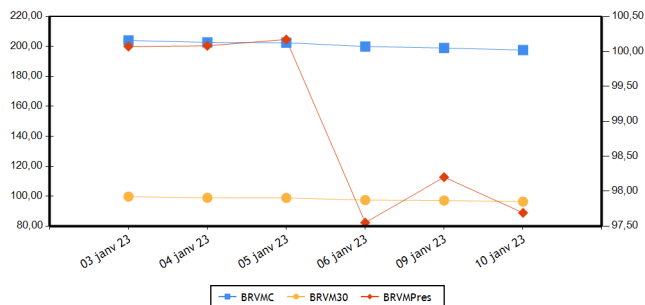

Volumes et valeurs transigés

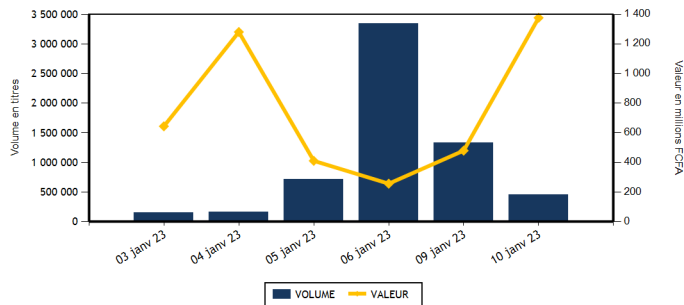

Actions	Niveau	Evol. Jour
Capitalisation boursière (FCFA)(Actions & Droits)	7 350 896 014 061	-0,66 %
Volume échangé (Actions & Droits)	389 450	-70,76 %
Valeur transigée (FCFA) (Actions & Droits)	768 265 834	64,50 %
Nombre de titres transigés	40	-2,44 %
Nombre de titres en hausse	14	0,00 %
Nombre de titres en baisse	16	0,00 %
Nombre de titres inchangés	10	-9,09 %

Obligations	Niveau	Evol. Jour
Capitalisation boursière (FCFA)	8 894 170 357 548	-0,08 %
Volume échangé	60 632	4 571,19 %
Valeur transigée (FCFA)	607 884 211	4 648,21 %
Nombre de titres transigés	9	50,00 %
Nombre de titres en hausse	2	
Nombre de titres en baisse	4	0,00 %
Nombre de titres inchangés	3	50,00 %

**PLUS FORTES HAUSSES**

Titres	Cours	Evol. Jour	Evol. annuelle
TOTAL SN (TTLS)	2 470	4,66 %	-2,56 %
BANK OF AFRICA CI (BOAC)	3 865	2,38 %	4,46 %
BANK OF AFRICA ML (BOAM)	1 350	1,89 %	-3,57 %
BANK OF AFRICA NG (BOAN)	5 700	1,79 %	-1,47 %
ONATEL BF (ONTBF)	3 205	1,75 %	0,16 %

**PLUS FORTES BAISES**

Titres	Cours	Evol. Jour	Evol. annuelle
AIR LIQUIDE CI (SIVC)	620	-7,46 %	-8,15 %
NEI-CEDA CI (NEIC)	640	-7,25 %	-20,00 %
SERVAIR ABIDJAN CI (ABJC)	1 290	-7,19 %	-0,39 %
CFAO MOTORS CI (CFAC)	850	-7,10 %	-8,60 %
FILTISAC CI (FTSC)	1 300	-6,47 %	-18,75 %

**INDICES PAR COMPARTIMENT**

Base = 100 au 02 janvier 2023	Nombre de sociétés	Valeur	Evol. Jour	Evol. annuelle	Volume	Valeur	PER moyen
BRVM-PRESTIGE	10	97,69	-0,52 %	-2,31 %	333 814	491 643 764	5,94
BRVM-PRINCIPAL	36	96,98	-0,55 %	-3,02 %	55 636	276 622 070	9,65

**INDICES SECTORIELS**

Base = 100 au 14 juin 1999	Nombre de sociétés	Valeur	Evol. Jour	Evol. annuelle	Volume	Valeur	PER moyen
BRVM - INDUSTRIE	11	101,44	-0,74 %	-2,67 %	6 450	7 345 300	25,66
BRVM - SERVICES PUBLICS	5	482,47	-0,43 %	-1,38 %	43 987	502 719 050	8,88
BRVM - FINANCES	15	71,94	-0,80 %	-4,73 %	329 608	219 666 344	6,90
BRVM - TRANSPORT	2	317,84	-3,62 %	-6,98 %	1 101	1 430 295	5,06
BRVM - AGRICULTURE	5	276,21	0,21 %	-2,59 %	5 116	32 717 805	5,38
BRVM - DISTRIBUTION	7	349,05	-1,83 %	-2,65 %	3 126	4 316 460	25,11
BRVM - AUTRES SECTEURS	1	1 344,93	1,40 %	14,74 %	62	70 580	13,09

Indicateurs	BRVM COMPOSITE
PER moyen du marché	8,08
Taux de rendement moyen du marché	7,76
Taux de rentabilité moyen du marché	7,76
Nombre de sociétés cotées	46
Nombre de lignes obligataires	110
Volume moyen annuel par séance	903 241,00
Valeur moyenne annuelle par séance	715 919 074,72

Indicateurs	BRVM COMPOSITE
Ratio moyen de liquidité	5,34
Ratio moyen de satisfaction	55,04
Ratio moyen de tendance	1 030,01
Ratio moyen de couverture	9,71
Taux de rotation moyen du marché	0,04
Prime de risque du marché	6,48
Nombre de SGI participantes	27

**Définitions**

Volume moyen annuel par séance = Volume annuel échangé / nombre de séances  
 Valeur moyenne annuelle par séance = Valeur annuelle échangée / nombre de séances  
 Ratio moyen de liquidité = Moyenne des ratios de liquidité (Titres échangés / Volume des ordres de vente)  
 Ratio moyen de satisfaction = Moyenne des ratios de satisfaction (Titres échangés / Volume des ordres d'achat)  
 Ratio moyen de tendance = Moyenne des ratios de tendance (Volume des ordres d'achat / Volume des ordres de vente)  
 Ratio moyen de couverture = Moyenne des ratios de couverture (Volume des ordres de vente / Volume des ordres d'achat)  
 Taux moyen de rotation = moyenne des taux de rotation des actions cotées (volume transigé/capital flottante)  
 PER moyen du marché = moyenne des PER des actions cotées ayant un PER positif  
 Taux de rendement moyen = moyenne des taux de rendement des actions cotées ayant distribué un dividende  
 Taux de rentabilité moyen = moyenne des taux de rentabilité des actions cotées  
 Prime de risque du marché = (1 / le PER moyen du marché) - le taux de référence actuel des emprunts d'Etat

BOURSE REGIONALE DES VALEURS MOBILIERES  
 Siège Social : Abidjan - Côte d'Ivoire, 18 av. Joseph Anoma  
 Adresse : 01 BP 3802 Abidjan 01  
 Tel : +225 20 31 55 50 / +225 20 32 66 85  
 Fax : +225 20 32 66 84  
 E-mail : brvm@brvm.org Site web : www.brvm.org



**MARCHE DES ACTIONS**

Sect. Act. (*)	Symbole	Titre	Cours Précédent	Cours du jour		Variation jour	Séance de cotation		Cours Référence	Variation de l'année précédente	Dernier dividende payé		Rdt. Net	PER
				Ouv.	Clôt.		Volume	Valeur			Montant net	Date		
<b>COMPARTIMENT PRESTIGE</b>			<b>97,69</b>	<b>points</b>	<b>↓</b>	<b>-0,52 %</b>								
AGR	PALC	PALM CI	9 805	9 795	9 880	0,76 %	2 441	23 821 635	9 880	-4,86 %	1 236,34	31-août-22	12,51 %	3,60
AGR	SPHC	SAPH CI	5 060	5 000	5 060	0,00 %	253	1 265 180	5 060	1,30 %	365,40	4-août-22	7,22 %	6,23
DIS	TTLT	TOTAL CI	1 920	1 920	1 930	0,52 %	244	468 980	1 930	1,85 %	159,29	25-août-22	8,25 %	10,90
DIS	TTLS	TOTAL SN	2 360	2 360	2 470	4,66 %	671	1 588 590	2 470	-2,56 %	187,30	22-juil.-22	7,58 %	17,15
FIN	ETIT	ECOBANK TRANS. INCORP. TG	19	18	18	-5,26 %	292 716	5 320 379	18	-5,26 %	0,90	20-juin-22	5,00 %	1,68
FIN	SGBC	SOCIETE GENERALE COTE D'IVOIRE	11 390	10 755	11 500	0,97 %	6 449	73 532 330	11 500	-0,90 %	1 004,93	10-juin-22	8,74 %	5,31
IND	NTLC	NESTLE CI	7 790	NC	NC	0,00 %			7 790	-5,52 %	856,80	2-août-22	11,00 %	8,08
IND	SMBC	SMB CI	6 800	6 800	6 840	0,59 %	125	843 940	6 840	0,59 %	720,00	24-août-22	10,53 %	5,67
SPU	ONTBF	ONATEL BF	3 150	3 150	3 205	1,75 %	6 343	20 145 205	3 205	0,16 %	416,58	15-juin-22	13,00 %	6,73
SPU	SNTS	SONATEL SN	15 000	14 600	14 800	-1,33 %	24 572	364 657 525	14 800	-2,63 %	1 400,00	18-mai-22	9,46 %	5,86
<b>TOTAL</b>							<b>333 814</b>	<b>491 643 764</b>						

<b>COMPARTIMENT PRINCIPAL</b>			<b>96,98</b>	<b>points</b>	<b>↓</b>	<b>-0,55 %</b>								
AGR	SCRC	SUCRIVOIRE	950	940	935	-1,58 %	1 222	1 142 620	935	1,08 %	40,50	20-août-21	4,33 %	
AGR	SICC	SICOR CI	6 200	6 200	6 200	0,00 %	10	62 000	6 200	14,71 %	1 919,00	25-sept.-00		3,76
AGR	SOGC	SOGB CI	5 405	5 405	5 405	0,00 %	1 190	6 426 370	5 405	-4,67 %	541,81	21-juil.-22	10,02 %	7,93
AUT	STAC	SETAO CI	1 075	1 150	1 090	1,40 %	62	70 580	1 090	14,74 %	66,15	18-juil.-22	6,07 %	13,09
DIS	ABJC	SERVAIR ABIDJAN CI	1 390	1 390	1 290	-7,19 %	973	1 264 790	1 290	-0,39 %	57,73	24-août-22	4,48 %	14,77
DIS	BNBC	BERNABE CI	1 885	NC	NC	0,00 %			1 885	-5,75 %	45,00	19-juil.-19		78,13
DIS	CFAC	CFAO MOTORS CI	915	850	850	-7,10 %	74	62 900	850	-8,60 %	69,47	2-août-22	8,17 %	22,97
DIS	PRSC	TRACTAFRIC MOTORS CI	3 140	NC	NC	0,00 %			3 140	-1,72 %	175,86	30-août-22	5,60 %	10,48
DIS	SHEC	VIVO ENERGY CI	800	800	800	0,00 %	1 164	931 200	800	6,67 %	29,00	28-oct.-22	3,63 %	21,36
FIN	BICC	BICI CI	6 700	6 330	6 330	-5,52 %	160	1 012 800	6 330	-7,59 %	518,00	15-juil.-22	8,18 %	10,99
FIN	BOAB	BANK OF AFRICA BN	5 800	5 750	5 895	1,64 %	2 781	16 276 925	5 895	-0,92 %	546,00	25-mai-22	9,26 %	7,17
FIN	BOABF	BANK OF AFRICA BF	5 100	5 025	5 100	0,00 %	417	2 124 225	5 100	-1,92 %	448,00	4-mai-22	8,78 %	5,28
FIN	BOAC	BANK OF AFRICA CI	3 775	3 770	3 865	2,38 %	320	1 229 015	3 865	4,46 %	374,00	28-avr.-22	9,68 %	4,65
FIN	BOAM	BANK OF AFRICA ML	1 325	1 325	1 350	1,89 %	797	1 074 450	1 350	-3,57 %	271,00	15-mai-19		11,79
FIN	BOAN	BANK OF AFRICA NG	5 600	5 720	5 700	1,79 %	64	365 120	5 700	-1,47 %	567,30	12-mai-22	9,95 %	7,89
FIN	BOAS	BANK OF AFRICA SENEGAL	2 225	2 225	2 225	0,00 %	5 565	12 401 250	2 225	-9,18 %	161,01	1-juin-21	7,24 %	4,82
FIN	CBIBF	CORIS BANK INTERNATIONAL	8 195	8 195	8 195	0,00 %	3 667	30 058 620	8 195	-2,32 %	448,00	6-juil.-22	5,47 %	5,63
FIN	ECOC	ECOBANK COTE D'IVOIRE	4 655	4 655	4 700	0,97 %	6 719	31 614 995	4 700	-4,95 %	420,30	29-avr.-22	8,94 %	7,54
FIN	NSBC	NSIA BANQUE COTE D'IVOIRE	5 490	5 445	5 400	-1,64 %	89	478 455	5 400	-9,62 %	77,69	27-juil.-20	1,44 %	5,63
FIN	ORGT	ORAGROUP TOGO	3 400	3 330	3 330	-2,06 %	5	16 650	3 330	-15,16 %	59,52	17-juil.-20	1,79 %	11,68
FIN	SAFC	SAFCA CI	830	825	800	-3,61 %	53	42 475	800	-9,09 %	23,04	29-juil.-11		
FIN	SIBC	SOCIETE IVOIRIENNE DE BANQUE	4 480	4 485	4 500	0,45 %	9 806	44 118 655	4 500	-1,85 %	405,00	30-juin-22	9,00 %	6,61
IND	CABC	SICABLE CI	1 085	1 075	1 085	0,00 %	122	132 240	1 085	-7,26 %	69,00	2-août-22	6,36 %	160,20
IND	FTSC	FILTISAC CI	1 390	1 375	1 300	-6,47 %	7	9 400	1 300	-18,75 %	235,00	30-juil.-21	18,08 %	
IND	NEIC	NEI-CEDA CI	690	645	640	-7,25 %	165	106 085	640	-20,00 %	9,00	28-juin-01		8,33
IND	SEMC	CROWN SIEM CI	675	NC	NC	0,00 %			675	-0,74 %	14,40	28-déc.-21	2,13 %	7,13
IND	SIVC	AIR LIQUIDE CI	670	670	620	-7,46 %	2 148	1 355 410	620	-8,15 %	63,00	29-sept.-17		
IND	SLBC	SOLIBRA CI	84 000	83 995	83 500	-0,60 %	21	1 760 925	83 500	0,30 %	4 050,00	12-août-22	4,85 %	6,24

IND	STBC	SITAB CI	6 895	6 800	6 800	-1,38 %	8	54 400	6 800	-0,73 %	445,12	21-juil.-22	6,55 %	12,85
IND	UNLC	UNILEVER CI	7 020	NC	NC	0,00 %			7 020	-0,07 %	1 233,00	9-juil.-12		10,58
IND	UNXC	UNIWAX CI	805	800	800	-0,62 %	3 854	3 082 900	800	3,90 %	60,75	29-juil.-22	7,59 %	11,85
SPU	CIEC	CIE CI	1 900	1 900	1 900	0,00 %	1 538	2 922 200	1 900	-4,52 %	153,16	25-juil.-22	8,06 %	10,90
SPU	ORAC	ORANGE COTE D'IVOIRE	10 190	10 005	10 200	0,10 %	11 444	114 512 920	10 200	-0,10 %				9,86
SPU	SDCC	SODE CI	5 350	5 350	5 350	0,00 %	90	481 200	5 350	-2,10 %	432,00	21-oct.-22	8,07 %	11,06
TRP	SDSC	BOLLORE	1 345	1 345	1 295	-3,72 %	1 101	1 430 295	1 295	-7,17 %	130,00	23-juin-22	10,04 %	5,06
TRP	SVOC	MOVIS CI	2 395	SP	SP	0,00 %			2 395	0,00 %	270,00	5-juil.-99		
<b>TOTAL</b>							55 636	276 622 070						

**TOTAL**
**TOTAL - Marché des actions**

389 450 768 265 834

Secteurs d'activités (\*) : AGR = Agriculture, AUT = Autres Secteurs, DIS = Distribution, FIN = Finances, IND = Industrie, TRP = Transport, SPU = Services Publics

**MARCHE DES DROITS**

Symbole	Titre	Cours Précédent	Cours du jour		Variation jour	Séance de cotation		Cours Référence	Variation depuis l'origine	Parité	Periode de négociation	
			Ouv.	Clôt.		Volume	Valeur				Début	fin

**TOTAL**
**TOTAL - Marché des droits**
**Légende:**

(d) Ex-dividende (V) Variation par rapport au cours de référence

Cours du jour: Ouv.: Ouverture Clôt.: Clôture Moy.: Moyen

Mentions : NC: Non Coté Ex-c: Ex-coupon Ex-d: Ex-droit SP: Suspendu Val-T: Valeur Théorique

PER = Cours / BNPA selon les données disponibles Rdt. Net: Rendement net (DNPA / Cours)

Comp.: 1 - Premier Compartiment 2 - Second Compartiment 3 - Compartiment de croissance

Ratio de liquidité = Titres échangés / Volume des ordres de vente

: Progression de l'indice sectoriel : Stabilité de l'indice sectoriel : Recul de l'indice sectoriel

**MARCHE DES OBLIGATIONS**

Symbole	Titre	Valeur nominale	Cours Précédent	Cours du jour	Cours Référence	Séance de cotation	Coupon couru	Coupon d'intérêt	Période	Montant net	Eché.	Type Amort
						Volume	Valeur					
<b>OBLIGATIONS D'ETAT</b>												
EOM.01	ETAT DU MALI 6.20% 2016-2023	1 665	1 665	NC	1 665			65,61	A	103,23	23-mai-23	ACD
EOM.02	Etat du Mali 6.50% 2017-2024	4 000	4 000	NC	4 000			188,77	A	260,00	20-avr.-23	AC
EOM.03	ETAT DU MALI 6,50 % 2018-2025	6 000	6 000	NC	6 000			138,19	A	520,00	5-oct.-23	AC
EOM.04	ETAT DU MALI 6,50% 2019-2027	10 000	10 000	NC	10 000			324,11	A	650,00	12-juil.-23	AC
EOM.05	ETAT DU MALI 6,50% 2020-2028	10 000	10 000	NC	10 000			514,66	A	650,00	27-mars-23	ACD
EOM.06	ETAT DU MALI 6,50% 2020-2027	10 000	10 000	9 995	9 995	4 000	39 980 000	73,01	A	650,00	30-nov.-23	AC
EOM.07	ETAT DU MALI 6.50% 2021-2031	10 000	9 999	NC	9 999			479,04	A	650,00	16-avr.-23	AC
EOM.08	ETAT DU MALI 6,20 % 2022-2032	10 000	10 200	NC	10 200			212,33	A	620,00	7-sept.-23	ACD
EOS.05	ETAT SENEGAL 6.50% 2013-2023	10 000	10 800	NC	10 800			291,44	S	325,00	29-janv.-23	ACD
EOS.07	ETAT SENEGAL 6.30% 2015-2025	10 000	10 000	NC	10 000			79,40	S	312,41	25-mai-23	ACD
TPBF.010	TPBF 6,50% 2020 - 2028	9 167	9 854	NC	9 854.17			201,10	S	325,00	20-mars-23	ACD
TPBF.011	TPBF 6,50 % 2020-2028	9 167	9 167	9 167	9 167	1 832	16 785 556	1,65	S	297,93	9-juil.-23	ACD
TPBF.012	TPBF 6.50% 2021-2031	10 000	10 700	NC	10 700			192,13	S	325,00	25-mars-23	ACD
TPBF.013	TPBF 6,50 % 2021 - 2031	10 000	10 250	NC	10 250			332,07	S	325,00	6-janv.-23	ACD
TPBF.014	TPBF 6,30% 2022-2034	10 000	10 800	NC	10 800			227,98	S	315,00	1-mars-23	ACD
TPBF.015	ETAT DU BURKINA 6,30 % 2022-2034	10 000	10 000	NC	10 000			147,00	S	315,00	15-mars-23	ACD
TPBF.04	TPBF 6.50% 2017-2027	10 000	10 000	NC	10 000			290,27	S	327,67	31-janv.-23	ACD
TPBF.05	TPBF 6,50% 2017-2024	10 000	10 800	NC	10 800			21,43	S	325,00	29-juin-23	ACD
TPBF.06	TPBF 6.50% 2018-2025	10 000	10 500	NC	10 500			64,11	S	324,11	5-juin-23	ACD
TPBF.07	TPBF 6,50% 2018- 2025	10 000	10 000	NC	10 000			100,55	S	325,00	15-mai-23	AC
TPBF.08	TPBF 6,50% 2019-2027	10 000	10 000	NC	10 000			115,75	S	322,33	6-mai-23	ACD
TPBF.09	TPBF 6,50% 2019 - 2027	10 000	10 800	NC	10 800			167,86	S	325,00	8-avr.-23	ACD
TPBJ.03	TPBJ 6,50% 2020-2028	10 000	10 001	NC	10 001			245,75	A	650,00	25-août-23	AC
TPBJ.04	TPBJ 5,50 % 2022-2037	10 000	10 000	NC	10 000			474,66	A	550,00	1-mars-23	AC
TPBJ.05	TPBJ 5,85 % 2022-2042	10 000	10 000	9 999	9 999	35	349 965	504,86	A	585,00	1-mars-23	ACD
TPBJ.06	TPBJ 5,75% 2022-2037	10 000	10 000	NC	10 000			261,51	A	575,00	28-juil.-23	ACD
TPCI.017	TPCI 3% 2014-2024	10 000	10 000	NC	10 000			18,13	S	150,00	19-juin-23	ACD
TPCI.019	TPCI 5.99% 2015-2025	10 000	10 000	NC	10 000			395,50	A	599,00	14-mai-23	ACD
TPCI.021	TPCI 6% 2016-2028	10 000	10 700	NC	10 700			455,34	A	600,00	8-avr.-23	ACD
TPCI.022	TPCI 5.90% 2016 - 2026	10 000	10 000	NC	10 000			337,84	A	590,00	15-juin-23	ACD
TPCI.023	TPCI 5.90% 2016-2026	10 000	10 215	NC	10 215			87,29	A	590,00	17-nov.-23	ACD
TPCI.024	TPCI 6.25% 2017-2029	10 000	10 000	10 000	10 000	20	200 000	175,14	S	312,50	31-mars-23	ACD
TPCI.025	TPCI 5,95% 2017-2024 A	10 000	10 000	NC	10 000			127,50	S	297,50	24-avr.-23	ACD
TPCI.026	TPCI 5,95% 2017-2024 B	10 000	10 000	NC	10 000			100,26	S	297,50	10-mai-23	ACD
TPCI.027	TPCI 6% 2017-2025	10 000	10 250	NC	10 250			19,78	S	300,00	29-juin-23	ACD
TPCI.028	TPCI 6% 2018 - 2026	10 000	10 700	NC	10 700			264,66	A	600,00	2-août-23	ACD
TPCI.029	TPCI 6% 2018-2026	10 000	10 000	NC	10 000			136,44	A	600,00	19-oct.-23	ACD
TPCI.030	TPCI 5,95% 2018-2025	6 000	6 012	NC	6 012			27,39	S	178,01	13-juin-23	ACD
TPCI.031	TPCI 5,75% 2019 - 2026	10 000	10 230	NC	10 230			321,37	A	575,00	20-juin-23	ACD
TPCI.032	TPCI 2,23% 2019-2026	10 000		NC				124,64	A	223,00	20-juin-23	ACD
TPCI.033	TPCI 5.75% 2019-2026	8 000	8 640	NC	8 640			373,04	A	460,00	20-mars-23	ACD
TPCI.034	TPCI 6% 2019-2029	8 750	8 750	NC	8 750			425,75	A	525,00	20-mars-23	ACD
TPCI.035	TPCI 5,75% 2019 -2026	10 000	10 250	NC	10 250			288,29	A	575,00	11-juil.-23	ACD
TPCI.036	TPCI 5,75% 2019- 2026	10 000	10 035	NC	10 035			223,70	A	575,00	21-août-23	ACD
TPCI.037	TPCI 5,80% 2019-2026	8 000	8 000	NC	8 000			47,04	A	464,00	4-déc.-23	ACD
TPCI.038	TPCI 5,75% 2019-2026	8 000	8 060	NC	8 060			46,63	A	460,00	4-déc.-23	ACD
TPCI.039	TPCI 5,75% 2019 - 2026	8 000	8 560	NC	8 560			352,88	A	460,00	17-oct.-22	ACD
TPCI.040	TPCI 5,75% 2019-2026	10 000	10 200	NC	10 200			575,00	A	575,00	10-janv.-23	ACD
TPCI.041	TPCI 5,80% 2020-2027	10 000	10 700	NC	10 700			502,14	A	580,00	28-févr.-23	ACD
TPCI.042	TPCI 5,90% 2020-2030	10 000	10 300	NC	10 300			510,79	A	590,00	28-févr.-23	ACD
TPCI.043	TPCI 5,90% 2020 - 2030	10 000	10 000	9 995	9 995	3 828	38 260 860	423,51	A	590,00	23-avr.-23	ACD
TPCI.044	TPCI 5,80% 2020 - 2027	10 000	10 100	10 095	10 095	7 714	77 872 830	416,33	A	580,00	23-avr.-23	ACD
TPCI.045	TPCI 5,80% 2020 -2027	10 000	10 000	NC	10 000			330,52	A	580,00	16-juin-23	ACD
TPCI.046	TPCI 5,90% 2020 - 2030	10 000	10 200	NC	10 200			336,22	A	590,00	16-juin-23	ACD
TPCI.047	TPCI 5,80% 2020 - 2027	10 000	10 250	NC	10 250			330,52	A	580,00	16-juin-23	ACD
TPCI.048	TPCI 5,80% 2020- 2027	10 000	10 150	NC	10 150			262,19	A	580,00	29-juil.-23	ACD
TPCI.049	TPCI 5,90% 2020- 2030	10 000	10 085	NC	10 085			266,71	A	590,00	29-juil.-23	ACD
TPCI.050	TPCI 5,90% 2020-2030	10 000	10 000	NC	10 000			218,22	A	590,00	28-août-23	ACD
TPCI.051	TPCI 5,80% 2020-2027	10 000	10 000	NC	10 000			158,90	A	580,00	2-oct.-23	ACD
TPCI.052	TPCI 5,90 % 2020-2030	10 000	10 300	NC	10 300			161,64	A	590,00	2-oct.-23	ACD
TPCI.053	TPCI 5,80% 2020-2027	10 000	10 600	NC	10 600			117,59	A	580,00	28-oct.-23	ACD

TPCI.054	TPCI 5,90% 2020-2030	10 000	10 000	NC	10 000			119,62	A	590,00	28-oct.-23	ACD
TPCI.055	TPCI 5,80% 2020 -2027	10 000	10 500	NC	10 500			607,01	A	580,00	24-déc.-22	ACD
TPCI.056	TPCI 5,90% 2020- 2030	10 000	10 800	NC	10 800			617,48	A	590,00	24-déc.-22	ACD
TPCI.057	TPCI 5,80% 2020-2027	10 000	10 000	NC	10 000			81,04	A	580,00	20-nov.-23	ACD
TPCI.058	TPCI 5,80% 2021-2028	10 000	10 100	NC	10 100			487,84	A	580,00	9-mars-23	ACD
TPCI.059	TPCI 5,90% 2021-2031	10 000	10 350	NC	10 350			496,25	A	590,00	9-mars-23	ACD
TPCI.060	TPCI 5,80% 2021-2028	10 000	10 050	NC	10 050			384,55	A	580,00	13-mai-23	ACD
TPCI.061	TPCI 5,90% 2021-2031	10 000	10 050	NC	10 050			391,18	A	590,00	13-mai-23	ACD
TPCI.062	TPCI 5,80 % 2021 -2028	10 000	10 800	NC	10 800			308,27	A	580,00	30-juin-23	ACD
TPCI.063	TPCI 5,90% 2021 -2031	10 000	10 000	NC	10 000			313,59	A	590,00	30-juin-23	ACD
TPCI.064	TPCI 5,80 % 2021 - 2028	10 000	10 180	NC	10 180			233,59	A	580,00	16-août-23	ACD
TPCI.065	TPCI 5,90% 2021-2031	10 000	10 700	NC	10 700			164,88	A	590,00	30-sept.-23	ACD
TPCI.066	TPCI 5,90% 2021-2031	10 000	9 950	10 000	10 000	40 000	400 000 000	106,68	A	590,00	5-nov.-23	ACD
TPCI.067	TPCI 5,90 % 2021-2036	10 000	10 400	NC	10 400			630,41	A	590,00	16-déc.-22	ACD
TPCI.068	TPCI 5,90 % 2022-2037	10 000	10 000	NC	10 000			554,44	A	590,00	1-févr.-23	ACD
TPCI.069	TPCI 5,75 % 2022-2037	10 000	10 000	NC	10 000			463,15	A	575,00	22-mars-23	ACD
TPCI.070	TPCI 5,75 % 2022-2037	10 000	10 000	NC	10 000			403,29	A	575,00	29-avr.-23	ACD
TPCI.071	TPCI 5,65% 2022-2032	10 000	10 000	NC	10 000			323,52	A	565,00	15-juin-23	ACD
TPCI.072	TPCI 5,65% 2022-2029	10 000	10 000	NC	10 000			255,41	A	565,00	29-juil.-23	ACD
TPCI.073	TPCI 5,75% 2022-2032	10 000	10 000	NC	10 000			259,93	A	575,00	29-juil.-23	ACD
TPCI.074	TPCI 5,85% 2022-2042	10 000	10 000	NC	10 000			264,45	A	585,00	29-juil.-23	ACD
TPNE.01	TRESOR PUBLIC DU NIGER 6,50% 2019-2026	10 000	10 700	NC	10 700			512,88	A	650,00	28-mars-23	ACD
TPNE.02	TRESOR PUBLIC DU NIGER 6,50% 2019 - 2026	10 000	10 800	NC	10 800			288,49	A	650,00	1-août-23	ACD
TPNE.03	TRESOR PUBLIC DU NIGER 6,5% 2020-2027	10 000	10 800	10 800	10 800	3 003	32 417 400	290,27	A	650,00	31-juil.-23	ACD
TPNE.04	TRESOR PUBLIC DU NIGER 6,30% 2021-2031	10 000	10 500	NC	10 500			239,92	A	630,00	24-août-23	ACD
TPNE.05	TPNE 6,15 % 2022-2034	10 000	10 350	NC	10 350			372,37	A	615,00	3-juin-23	ACD
<b>TOTAL</b>						<b>60 432</b>	<b>605 866 611</b>					

**OBLIGATIONS REGIONALES**

BIDC.04	BIDC-EBID 6,10% 2017-2027	6 250	6 750	NC	6 750			217,26	A	381,25	16-juin-23	ACD
BIDC.05	BIDC-EBID 6,40% 2019-2026	10 000	10 800	NC	10 800			316,52	S	320,00	12-janv.-23	ACD
BIDC.06	BIDC-EBID 6,50 % 2021-2028	10 000	10 400	NC	10 400			94,38	S	322,33	18-mai-23	ACD
BIDC.07	BIDC-EBID 5,90% 2022-2029	10 000	10 000	10 300	10 300	200	2 017 600	347,54	S	295,81	9-déc.-22	ACD
CRRH.02	CRRH-UEMOA 6,10% 2012-2024	10 000	10 035	NC	10 035			293,40	S	305,00	17-janv.-23	AC
CRRH.03	CRRH-UEMOA 6% 2013-2023	10 000	10 000	NC	10 000			125,27	S	300,00	26-avr.-23	AC
CRRH.04	CRRH-UEMOA 6% 2014-2024	10 000	10 000	NC	10 000			18,13	S	300,00	30-juin-23	AC
CRRH.05	CRRH-UEMOA 5,85% 2015-2025	10 000	10 000	NC	10 000			9,62	S	290,06	4-juil.-23	AC
CRRH.06	CRRH-UEMOA 5,85% 2016-2026	10 000	10 230	NC	10 230			11,31	S	292,50	3-juil.-23	ACD
CRRH.07	CRRH-UEMOA 5,95% 2017-2029	5 833	5 833	NC	5 833			55,47	S	185,94	17-mai-23	AC
CRRH.08	CRRH-UEMOA 5,95% 2018-2030	6 667	6 667	NC	6 666,67			21,79	S	198,33	21-juin-23	AC
CRRH.09	CRRH-UEMOA 6,05% 2018-2033	7 333	7 333	NC	7 333			24,38	S	221,83	21-juin-23	AC
<b>TOTAL</b>						<b>200</b>	<b>2 017 600</b>					

**OBLIGATIONS PRIVEES**

BHSN.01	DIASPORA BONDS BHS 6,25% 2019-	10 000	10 800	NC	10 800			315,07	S	315,07	10-janv.-23	ACD
FNSBC.01	FCTC NSIA BANQUE 7 % 2020-2025	5 000	5 000	NC	5 000			23,82	T	85,75	16-mars-23	ACD
FORBT.01	FCTC ORABANK 7 % 2021-2026	8 889	9 156	NC	9 155,56			22,02	T	152,44	28-mars-23	ACD
FTIMC.01	FCTC TEYLIM IMMO 7 % 2021-2028	9 167	9 808	NC	9 808,34			49,41	T	157,21	23-mars-23	ACD
ORGT.02	ORAGROUP SA 7,15% 2021-2028	10 000	10 500	NC	10 500			149,29	S	357,50	26-avr.-23	ACD
PADS.03	PAD 6,60% 2020-2027	10 000	10 000	NC	10 000			150,49	S	330,00	19-avr.-23	ACD
SNLC.01	SENELEC 6,50% 2018-2025	5 000	5 400	NC	5 400			94,27	S	162,50	27-mars-23	AC
SNTS.02	SONATEL 6,50% 2020-2027	10 000	10 800	NC	10 800			293,11	S	302,99	16-janv.-23	ACD
<b>TOTAL</b>						<b>0</b>	<b>0</b>					

**SUKUK ET TITRES ASSIMILES**

SUKCI.S2	SUKUK CI 5,75% 2016-2023	10 000	10 800	NC	10 800			199,65	S	289,10	7-mars-23	ACD
SUKSN.S2	SUKUK SN 6% 2016-2026	10 000	10 800	NC	10 800			280,00	S	306,67	26-janv.-23	ACD
SUKTG.S1	SUKUK TG 6,5% 2016-2026	10 000	10 800	NC	10 800			299,93	S	377,99	17-févr.-23	ACD
<b>TOTAL</b>						<b>0</b>	<b>0</b>					

**TOTAL - Marché des obligations**

60 632 607 884 211

Légende :  
 (#) (\*) Ex-Coupon couru (#/#)Cours de référence amorti / Coupon couru Ex-c (#)Ex-marge de profits  
 Cours du jour: Ouv.: Ouverture Clôt.: Clôture Moy.: Moyen  
 Type Amort: Type d'Amortissement IF: In Fine AC: Amortissement Constant AD: Amortissement Dégressif ACD: Amortissement Constant Différé  
 Période: Périodicité de paiement des coupons A: Annuelle S: Semestrielle T: Trimestrielle  
 Eché.: Échéance de paiement des intérêts  
 Mentions: NC: Non Coté Ex-c: Ex-coupon ou Ex-droit SP: Suspendu

## INFORMATIONS

### OPERATIONS EN COURS

Emetteur	Opération
TPCI	Première cotation - TPCI 5,65 % 2022-2029 et TPCI 5,75 % 2022-2032 - Première cotation le 19 janvier 2023

### AVIS

Entité	N°	Nature	Objet
BRVM	008-2023	Transactions Sur Dossier	Transactions Sur Dossier

### COMMUNIQUES

Emetteur	N°	Nature	Objet
NSBC	20230110	Notation Financière	Notation financière - NSIA BANQUE CI

**QUANTITES RESIDUELLES**
**MARCHE DES ACTIONS**

Symbole	Titre	Quantité résiduelle à l'achat	Cours Achat / Vente		Quantité résiduelle à la vente	Cours de Référence
ABJC	SERVAIR ABIDJAN CI		/	Marché	119	1 290
BICC	BICI CI	1 000	6,350	/ 6,600	420	6 330
BNBC	BERNABE CI	50	1,885	/ 1,900	2 656	1 885
BOAB	BANK OF AFRICA BN	1	5,805	/ 5,895	545	5 895
BOABF	BANK OF AFRICA BF	6	5,025	/ 5,100	277	5 100
BOAC	BANK OF AFRICA CI	10	3,775	/ 3,860	112	3 865
BOAM	BANK OF AFRICA ML	876	1,350	/ 1,400	530	1 350
BOAN	BANK OF AFRICA NG	255	5,700	/ 5,720	522	5 700
BOAS	BANK OF AFRICA SENEGAL	200	2,255	/ 2,350	445	2 225
CABC	SICABLE CI	8	1,085	/ 1,100	200	1 085
CBIBF	CORIS BANK INTERNATIONAL	3 402	8,195	/ 8,200	9 867	8 195
CFAC	CFAO MOTORS CI	25	855	/ 915	52	850
CIEC	CIE CI	20	1,890	/ 1,900	972	1 900
ECOC	ECOBANK COTE D'IVOIRE	15	4,650	/ 4,700	6 552	4 700
ETIT	ECOBANK TRANS. INCORP. TG	109 916	18	/ 19	3 671 516	18
FTSC	FILTISAC CI		/	Marché	993	1 300
NEIC	NEI-CEDA CI		/	Marché	59	640
NSBC	NSIA BANQUE COTE D'IVOIRE	5	5,080	/ 5,400	39	5 400
NTLC	NESTLE CI	5	7,355	/ 7,700	5 000	7 790
ONTBF	ONATEL BF	2 379	3,150	/ 3,205	5 994	3 205
ORAC	ORANGE COTE D'IVOIRE	10	10,000	/ 10,200	2 052	10 200
ORGT	ORAGROUP TOGO	25	3,145	/ 3,330	50	3 330
PALC	PALM CI	106	9,750	/ 9,880	79	9 880
PRSC	TRACTAFRIC MOTORS CI	9	3,100	/ 3,140	429	3 140
SAFC	SAFCA CI		/	800	9	800
SCRC	SUCRIVOIRE		/	Marché	160	935
SDCC	SOE CI	279	5,150	/ 5,350	5 552	5 350
SDSC	BOLLORE	30	1,280	/ 1,295	99	1 295
SEMC	CROWN SIEM CI	3	625	/ 675	746	675
SGBC	SOCIETE GENERALE COTE D'IVOIRE	5	11,450	/ 11,500	6	11 500
SHEC	VIVO ENERGY CI	3	765	/ 800	192	800
SIBC	SOCIETE IVOIRIENNE DE BANQUE	23	4,500	/ 4,600	1 245	4 500
SICC	SICOR CI		/	6,200	6	6 200
SIVC	AIR LIQUIDE CI		/	Marché	3 241	620
SLBC	SOLIBRA CI	3	83,250	/ 84,000	2	83 500
SMBC	SMB CI	7	6,800	/ 6,840	3	6 840
SNTS	SONATEL SN	59	14,750	/ 15,000	8 055	14 800
SOGC	SOGB CI	20	5,300	/ 5,405	3 570	5 405
SPHC	SAPH CI	4	5,060	/ 5,070	50	5 060
STAC	SETAO CI	40	1,080	/ 1,090	273	1 090
STBC	SITAB CI		/	6,800	1 835	6 800
SVOC	MOVIS CI		/			2 395
TTLC	TOTAL CI	247	1,920	/ 1,930	44	1 930
TTLS	TOTAL SN	850	2,370	/ 2,470	1 511	2 470
UNLC	UNILEVER CI		/	7,020	8	7 020
UNXC	UNIWAX CI	190	795	/ 800	3 919	800

## QUANTITES RESIDUELLES

### MARCHE DES DROITS

Symbole	Titre	Quantité résiduelle à l'achat	Cours Achat / Vente	Quantité résiduelle à la vente	Cours de Référence
---------	-------	-------------------------------	---------------------	--------------------------------	--------------------



**QUANTITES RESIDUELLES**
**MARCHE DES OBLIGATIONS**

Symbole	Titre	Quantité résiduelle à l'achat	Cours Achat / Vente		Quantité résiduelle à la vente	Cours de Référence
BHSN.01	DIASPORA BONDS BHS 6,25% 2019-		/	10,000	279	10 800
FNSBC.01	FCTC NSIA BANQUE 7 % 2020-2025	183	5,000	/		5 000
FORBT.01	FCTC ORABANK 7 % 2021-2026	1 150	8,888.89	/		9 156
FTIMC.01	FCTC TEYLIMOM IMMO 7 % 2021-2028	390	9,166.67	/		9 808
ORGT.02	ORAGROUP SA 7,15% 2021-2028	491	10,000	/	995	10 500
PADS.03	PAD 6,60% 2020-2027		/	10,000	10	10 000
SNLC.01	SENELEC 6,50% 2018-2025		/	5,000	20	5 400
SNTS.02	SONATEL 6,50% 2020-2027		/			10 800
EOM.01	ETAT DU MALI 6.20% 2016-2023		/	1,665	3 600	1 665
EOM.02	Etat du Mali 6.50% 2017-2024		/			4 000
EOM.03	ETAT DU MALI 6,50 % 2018-2025		/	6,000	1 400	6 000
EOM.04	ETAT DU MALI 6,50% 2019-2027		/			10 000
EOM.05	ETAT DU MALI 6,50% 2020-2028		/	10,000	513	10 000
EOM.06	ETAT DU MALI 6,50% 2020-2027		/	10,000	890	9 995
TPNE.03	TRESOR PUBLIC DU NIGER 6,5% 2020-2027		/	10,800	114	10 800
TPNE.04	TRESOR PUBLIC DU NIGER 6,30% 2021-2031		/	10,000	398	10 500
TPNE.05	TPNE 6,15 % 2022-2034		/	10,000	11	10 350
TPCI.071	TPCI 5,65% 2022-2032		/			10 000
TPCI.072	TPCI 5,65% 2022-2029		/			10 000
TPCI.073	TPCI 5,75% 2022-2032		/			10 000
TPCI.074	TPCI 5,85% 2022-2042		/			10 000
TPNE.01	TRESOR PUBLIC DU NIGER 6,50% 2019-2026		/			10 700
TPNE.02	TRESOR PUBLIC DU NIGER 6,50% 2019 - 2026		/	10,000	820	10 800
TPCI.065	TPCI 5,90% 2021-2031		/			10 700
TPCI.066	TPCI 5,90% 2021-2031		/			10 000
TPCI.067	TPCI 5,90 % 2021-2036		/			10 400
TPCI.068	TPCI 5,90 % 2022-2037		/	10,000	353	10 000
TPCI.069	TPCI 5,75 % 2022-2037		/	10,000	265	10 000
TPCI.070	TPCI 5,75 % 2022-2037		/	10,000	9 995	10 000
TPCI.059	TPCI 5,90% 2021-2031		/			10 350
TPCI.060	TPCI 5,80% 2021-2028		/	10,050	250	10 050
TPCI.061	TPCI 5,90% 2021-2031		/			10 050
TPCI.062	TPCI 5,80 % 2021 -2028		/			10 800
TPCI.063	TPCI 5,90% 2021 -2031		/			10 000
TPCI.064	TPCI 5,80 % 2021 - 2028		/			10 180
TPCI.053	TPCI 5,80% 2020-2027		/			10 600
TPCI.054	TPCI 5,90% 2020-2030		/			10 000
TPCI.055	TPCI 5,80% 2020 -2027		/			10 500
TPCI.056	TPCI 5,90% 2020- 2030		/			10 800
TPCI.057	TPCI 5,80% 2020-2027		/			10 000
TPCI.058	TPCI 5,80% 2021-2028		/	10,100	200	10 100
TPCI.047	TPCI 5,80% 2020 - 2027		/			10 250
TPCI.048	TPCI 5,80% 2020- 2027		/	10,150	1 201	10 150
TPCI.049	TPCI 5,90% 2020- 2030		/			10 085
TPCI.050	TPCI 5,90% 2020-2030		/	10,000	53	10 000
TPCI.051	TPCI 5,80% 2020-2027		/			10 000
TPCI.052	TPCI 5,90 % 2020-2030		/	10,275	4	10 300
TPCI.041	TPCI 5,80% 2020-2027		/			10 700
TPCI.042	TPCI 5,90% 2020-2030		/	10,000	215	10 300
TPCI.043	TPCI 5,90% 2020 - 2030		/	10,000	123	9 995

TPCI.O44	TPCI 5,80% 2020 - 2027			/			10 095
TPCI.O45	TPCI 5,80% 2020 -2027			/			10 000
TPCI.O46	TPCI 5,90% 2020 - 2030			/			10 200
TPCI.O35	TPCI 5,75% 2019 -2026			/	10,250	15 000	10 250
TPCI.O36	TPCI 5,75% 2019- 2026			/			10 035
TPCI.O37	TPCI 5,80% 2019-2026			/			8 000
TPCI.O38	TPCI 5,75% 2019-2026			/			8 060
TPCI.O39	TPCI 5,75% 2019 - 2026			/			8 560
TPCI.O40	TPCI 5,75% 2019-2026			/	8,000	3 350	10 200
TPCI.O29	TPCI 6% 2018-2026		19	10,000	/		10 000
TPCI.O30	TPCI 5,95% 2018-2025			/			6 012
TPCI.O31	TPCI 5,75% 2019 - 2026			/			10 230
TPCI.O32	TPCI 2,23% 2019-2026			/			10 000
TPCI.O33	TPCI 5.75% 2019-2026			/			8 640
TPCI.O34	TPCI 6% 2019-2029			/	8,750	84	8 750
TPCI.O23	TPCI 5.90% 2016-2026			/			10 215
TPCI.O24	TPCI 6.25% 2017-2029			/	10,000	894	10 000
TPCI.O25	TPCI 5,95% 2017-2024 A			/			10 000
TPCI.O26	TPCI 5,95% 2017-2024 B			/			10 000
TPCI.O27	TPCI 6% 2017-2025			/			10 250
TPCI.O28	TPCI 6% 2018 - 2026			/	10,400	63	10 700
TPBJ.O5	TPBJ 5,85 % 2022-2042			/	9,999	19	9 999
TPBJ.O6	TPBJ 5,75% 2022-2037			/	10,050	2 500	10 000
TPCI.O17	TPCI 3% 2014-2024			/			10 000
TPCI.O19	TPCI 5.99% 2015-2025		89	10,000	/		10 000
TPCI.O21	TPCI 6% 2016-2028			/	10,000	33	10 700
TPCI.O22	TPCI 5.90% 2016 - 2026			/	10,000	27	10 000
TPBF.O6	TPBF 6.50% 2018-2025			/	10,450	4	10 500
TPBF.O7	TPBF 6,50% 2018- 2025			/			10 000
TPBF.O8	TPBF 6,50% 2019-2027			/			10 000
TPBF.O9	TPBF 6,50% 2019 - 2027			/			10 800
TPBJ.O3	TPBJ 6,50% 2020-2028			/			10 001
TPBJ.O4	TPBJ 5,50 % 2022-2037			/			10 000
TPBF.O12	TPBF 6.50% 2021-2031			/			10 700
TPBF.O13	TPBF 6,50 % 2021 - 2031			/	10,000	145	10 250
TPBF.O14	TPBF 6,30% 2022-2034			/	10,000	18	10 800
TPBF.O15	ETAT DU BURKINA 6,30 % 2022-2034			/	10,000	1 000	10 000
TPBF.O4	TPBF 6.50% 2017-2027			/	10,075	2	10 000
TPBF.O5	TPBF 6,50% 2017-2024			/			10 800
EOM.O7	ETAT DU MALI 6.50% 2021-2031			/	10,000	11 204	9 999
EOM.O8	ETAT DU MALI 6,20 % 2022-2032			/	10,250	7	10 200
EOS.O5	ETAT SENEGAL 6.50% 2013-2023			/			10 800
EOS.O7	ETAT SENEGAL 6.30% 2015-2025			/	10,500	2 000	10 000
TPBF.O10	TPBF 6,50% 2020 - 2028			/	9,854.17	44	9 854
TPBF.O11	TPBF 6,50 % 2020-2028			/	9,167	817	9 167
BIDC.O4	BIDC-EBID 6.10% 2017-2027			/			6 750
BIDC.O5	BIDC-EBID 6,40% 2019-2026			/			10 800
BIDC.O6	BIDC-EBID 6,50 % 2021-2028			/			10 400
BIDC.O7	BIDC-EBID 5,90% 2022-2029			/	10,300	908	10 300
CRRH.O2	CRRH-UEMOA 6.10% 2012-2024			/			10 035
CRRH.O3	CRRH-UEMOA 6% 2013-2023			/			10 000
CRRH.O4	CRRH-UEMOA 6% 2014-2024			/			10 000
CRRH.O5	CRRH-UEMOA 5.85% 2015-2025			/			10 000
CRRH.O6	CRRH-UEMOA 5.85% 2016-2026			/			10 230
CRRH.O7	CRRH-UEMOA 5.95% 2017-2029			/			5 833

CRRH.O8	CRRH-UEMOA 5.95% 2018-2030	/	6 667
CRRH.O9	CRRH-UEMOA 6.05% 2018-2033	/	7 333

**SUKUK ET TITRES ASSIMILES**

Symbole	Titre	Quantité résiduelle à l'achat	Cours Achat / Vente	Quantité résiduelle à la vente	Cours de Référence
SUKCI.S2	SUKUK CI 5.75% 2016-2023		/		10 800
SUKSN.S2	SUKUK SN 6% 2016-2026		/		10 800
SUKTG.S1	SUKUK TG 6.5% 2016-2026		/		10 800

CALENDRIER DES ASSEMBLEES GENERALES

ANNEE : 2023

Société	Nature	Date	Heure	Lieu
---------	--------	------	-------	------

# L'actualité de la BRVM sur nos plateformes digitales

## Infos BRVM

Pour recevoir les informations boursières par SMS, souscrivez :



Côte d'Ivoire : \*430#  
Bénin : \*430\*15#



Côte d'Ivoire : #139#  
Burkina Faso : \*310#



Côte d'Ivoire : \*431#  
Niger : \*512\*9#  
Togo : \*310#

## Site web

[www.brvm.org](http://www.brvm.org)



## Application Mobile

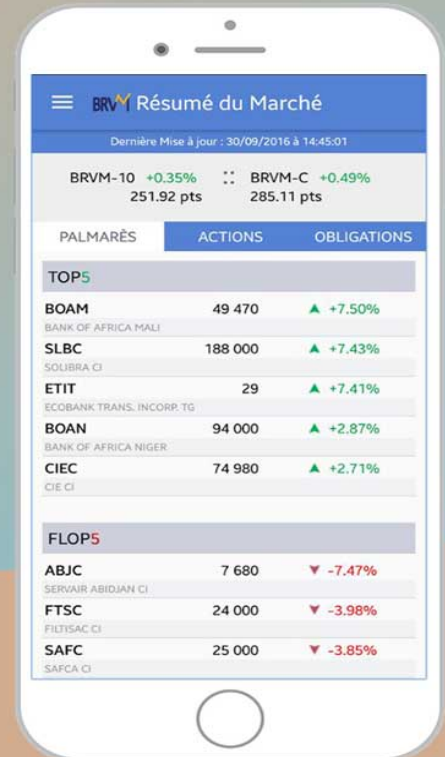

Nous suivre sur :

