

BRVM COMPOSITE	249,75
Variation Jour	0,65 %
Variation annuelle	16,62 %

BRVM 30	125,40
Variation Jour	0,76 %
Variation annuelle	16,27 %

BRVM PRESTIGE	111,60
Variation Jour	0,14 %
Variation annuelle	9,98 %

Evolution des indices

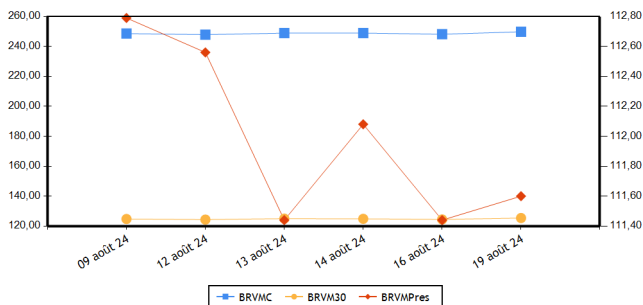

Volumes et valeurs transigés

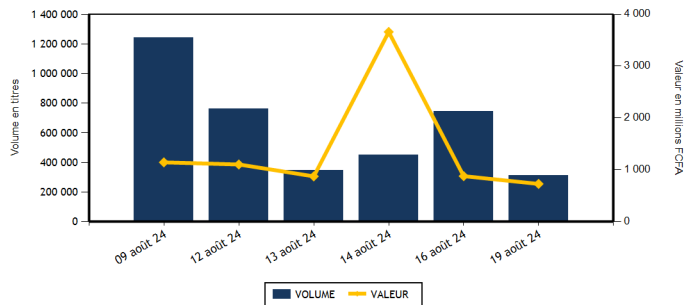

Actions	Niveau	Evol. Jour
Capitalisation boursière (FCFA)(Actions & Droits)	9 291 474 429 574	0,65 %
Volume échangé (Actions & Droits)	310 876	-58,00 %
Valeur transigée (FCFA) (Actions & Droits)	713 800 066	-15,54 %
Nombre de titres transigés	41	0,00 %
Nombre de titres en hausse	14	27,27 %
Nombre de titres en baisse	19	-5,00 %
Nombre de titres inchangés	8	-20,00 %

Obligations	Niveau	Evol. Jour
Capitalisation boursière (FCFA)	10 419 659 724 075	-0,27 %
Volume échangé	1 509	-59,87 %
Valeur transigée (FCFA)	14 615 000	-56,82 %
Nombre de titres transigés	8	300,00 %
Nombre de titres en hausse	0	-100,00 %
Nombre de titres en baisse	1	0,00 %
Nombre de titres inchangés	7	

PLUS FORTES HAUSSES

Titres	Cours	Evol. Jour	Evol. annuelle
BERNABE CI (BNBC)	1 100	3,77 %	10,00 %
ORANGE COTE D'IVOIRE (ORAC)	14 500	3,53 %	33,03 %
SETAO CI (STAC)	720	2,86 %	-20,00 %
SICABLE CI (CABC)	1 000	2,04 %	-9,91 %
BANK OF AFRICA BF (BOABF)	6 830	1,94 %	-2,15 %

PLUS FORTES BAISES

Titres	Cours	Evol. Jour	Evol. annuelle
AIR LIQUIDE CI (SIVC)	645	-7,19 %	-22,29 %
TRACTAFRIC MOTORS CI (PRSC)	2 600	-5,11 %	36,84 %
BANK OF AFRICA SENEGAL (BOAS)	5 215	-5,01 %	62,97 %
BANK OF AFRICA CI (BOAC)	8 490	-4,61 %	23,13 %
BANK OF AFRICA BN (BOAB)	7 275	-3,13 %	14,39 %

INDICES PAR COMPARTIMENT

Base = 100 au 02 janvier 2023	Nombre de sociétés	Valeur	Evol. Jour	Evol. annuelle	Volume	Valeur	PER moyen
BRVM-PRESTIGE	10	111,60	0,14 %	9,98 %	76 305	400 844 030	8,09
BRVM-PRINCIPAL	36	121,02	0,89 %	16,41 %	234 571	312 956 036	10,27

INDICES SECTORIELS

Base = 100 au 14 juin 1999	Nombre de sociétés	Valeur	Evol. Jour	Evol. annuelle	Volume	Valeur	PER moyen
BRVM - INDUSTRIE	11	104,21	-0,33 %	3,15 %	15 567	50 367 350	7,44
BRVM - SERVICES PUBLICS	5	674,00	1,87 %	26,82 %	63 965	453 091 295	9,65
BRVM - FINANCES	15	95,12	-0,83 %	10,07 %	195 224	116 734 646	6,29
BRVM - TRANSPORT	2	322,61	-0,37 %	-2,52 %	687	893 770	4,18
BRVM - AGRICULTURE	5	161,45	0,24 %	-0,07 %	23 007	69 692 165	11,76
BRVM - DISTRIBUTION	7	344,53	0,30 %	4,97 %	11 542	22 401 960	43,18
BRVM - AUTRES SECTEURS	1	888,40	2,86 %	-20,00 %	884	618 880	-

Indicateurs	BRVM COMPOSITE
PER moyen du marché	9,06
Taux de rendement moyen du marché	7,81
Taux de rentabilité moyen du marché	8,82
Nombre de sociétés cotées	46
Nombre de lignes obligataires	150
Volume moyen annuel par séance	382 624,00
Valeur moyenne annuelle par séance	1 121 742 807,05

Indicateurs	BRVM COMPOSITE
Ratio moyen de liquidité	4,17
Ratio moyen de satisfaction	34,31
Ratio moyen de tendance	822,57
Ratio moyen de couverture	12,16
Taux de rotation moyen du marché	0,03
Prime de risque du marché	5,28
Nombre de SGI participantes	30

Définitions

Volume moyen annuel par séance = Volume annuel échangé / nombre de séances
 Valeur moyenne annuelle par séance = Valeur annuelle échangée / nombre de séances
 Ratio moyen de liquidité = Moyenne des ratios de liquidité (Titres échangés / Volume des ordres de vente)
 Ratio moyen de satisfaction = Moyenne des ratios de satisfaction (Titres échangés / Volume des ordres d'achat)
 Ratio moyen de tendance = Moyenne des ratios de tendance (Volume des ordres d'achat / Volume des ordres de vente)
 Ratio moyen de couverture = Moyenne des ratios de couverture (Volume des ordres de vente / Volume des ordres d'achat)
 Taux moyen de rotation = moyenne des taux de rotation des actions cotées (volume transigé/capital flottante)
 PER moyen du marché = moyenne des PER des actions cotées ayant un PER positif
 Taux de rendement moyen = moyenne des taux de rendement des actions cotées ayant distribué un dividende
 Taux de rentabilité moyen = moyenne des taux de rentabilité des actions cotées
 Prime de risque du marché = (1 / le PER moyen du marché) - le taux de référence actuel des emprunts d'Etat

BOURSE REGIONALE DES VALEURS MOBILIERES
 Siège Social : Abidjan - Côte d'Ivoire, 18 av. Joseph Anoma
 Adresse : 01 BP 3802 Abidjan 01
 Tel : +225 20 31 55 50 / +225 20 32 66 85
 Fax : +225 20 32 66 84
 E-mail : brvm@brvm.org Site web : www.brvm.org



MARCHE DES ACTIONS

Sect. Act. (*)	Symbole	Titre	Cours Précédent	Cours du jour		Variation jour	Séance de cotation		Cours Référence	Variation de l'année précédente	Dernier dividende payé		Rdt. Net	PER
				Ouv.	Clôt.		Volume	Valeur			Montant net	Date		
COMPARTIMENT PRESTIGE			111,60	points		0,14 %								
AGR	PALC	PALM CI	4 830	4 810	4 800	-0,62 %	10 528	50 339 330	4 800	-28,89 %	563,31	26-juil.-24	11,74 %	3,83
AGR	SPHC	SAPH CI	3 000	3 000	2 990	-0,33 %	2 917	8 727 170	2 990	27,23 %	64,80	12-août-24	2,17 %	12,26
DIS	TTLT	TOTALENERGIES MARKETING CI	2 380	2 380	2 425	1,89 %	1 002	2 399 130	2 425	34,72 %	176,00	21-sept.-23	7,26 %	17,53
DIS	TTLS	TOTALENERGIES MARKETING SN	2 160	2 160	2 150	-0,46 %	6 955	14 726 235	2 150	-14,00 %	207,58	28-juin-24	9,65 %	17,59
FIN	ORGT	ORAGROUP TOGO	1 900	1 900	1 895	-0,26 %	85	159 720	1 895	-28,22 %	59,52	17-juil.-20	3,14 %	
FIN	SGBC	SOCIETE GENERALE COTE D'IVOIRE	20 450	20 440	20 440	-0,05 %	186	3 656 540	20 440	27,35 %	1 553,85	25-juin-24	7,60 %	6,54
IND	N TLC	NESTLE CI	7 150	7 280	7 180	0,42 %	4 519	32 400 240	7 180	-2,78 %	675,00	20-août-24	9,40 %	9,57
IND	SMBC	SMB CI	13 200	13 000	13 000	-1,52 %	122	1 586 200	13 000	23,46 %	720,00	31-août-23	5,54 %	5,87
SPU	ONTBF	ONATEL BF	2 595	2 600	2 595	0,00 %	41 875	107 635 270	2 595	13,82 %	266,45	31-juil.-24	10,27 %	8,76
SPU	SNTS	SONATEL SN	22 000	22 000	22 115	0,52 %	8 116	179 214 195	22 115	23,00 %	1 575,00	17-mai-24	7,12 %	6,67
TOTAL							76 305	400 844 030						

COMPARTIMENT PRINCIPAL			121,02	points		0,89 %								
AGR	SCRC	SUCRIVOIRE	520	520	520	0,00 %	7 836	4 067 535	520	9,47 %	40,50	20-août-21	7,79 %	
AGR	SICC	SICOR CI	3 005	NC	NC	0,00 %			3 005	-0,66 %	1 919,00	25-sept.-00		15,12
AGR	SOGC	SOGB CI	3 800	3 800	3 860	1,58 %	1 726	6 558 130	3 860	18,04 %	207,00	6-août-24	5,36 %	15,82
AUT	STAC	SETAO CI	700	700	720	2,86 %	884	618 880	720	-20,00 %	66,15	18-juil.-22	9,19 %	
DIS	ABJC	SERVAIR ABIDJAN CI	2 285	2 300	2 315	1,31 %	1 359	3 144 520	2 315	74,06 %	92,00	31-août-23	3,97 %	18,92
DIS	BNBC	BERNABE CI	1 060	1 065	1 100	3,77 %	1 028	1 113 790	1 100	10,00 %	150,00	24-juil.-23	13,64 %	202,40
DIS	CFAC	CFAO MOTORS CI	665	670	660	-0,75 %	453	299 765	660	-21,43 %	27,45	15-sept.-23	4,16 %	18,71
DIS	PRSC	TRACTAFRIC MOTORS CI	2 740	2 600	2 600	-5,11 %	26	67 600	2 600	36,84 %	224,10	13-sept.-23	8,62 %	12,77
DIS	SHEC	VIVO ENERGY CI	905	905	915	1,10 %	719	650 920	915	15,82 %	53,00	28-déc.-23	5,79 %	14,37
FIN	BICC	BICI CI	9 850	9 850	9 750	-1,02 %	220	2 162 950	9 750	30,17 %	540,90	27-juin-24	5,55 %	9,73
FIN	BOAB	BANK OF AFRICA BN	7 510	7 350	7 275	-3,13 %	1 037	7 560 735	7 275	14,39 %	706,00	27-mai-24	9,70 %	6,85
FIN	BOABF	BANK OF AFRICA BF	6 700	6 700	6 830	1,94 %	2 444	16 521 870	6 830	-2,15 %	704,00	6-mai-24	10,31 %	5,17
FIN	BOAC	BANK OF AFRICA CI	8 900	8 500	8 490	-4,61 %	2 197	18 667 110	8 490	23,13 %	684,00	29-avr.-24	8,06 %	6,51
FIN	BOAM	BANK OF AFRICA ML	2 095	2 105	2 090	-0,24 %	3 580	7 495 980	2 090	41,69 %	144,00	21-mai-24	6,89 %	6,62
FIN	BOAN	BANK OF AFRICA NG	5 375	5 300	5 375	0,00 %	2 692	14 418 745	5 375	-0,28 %	609,15	31-mai-24	11,33 %	6,93
FIN	BOAS	BANK OF AFRICA SENEGAL	5 490	5 470	5 215	-5,01 %	555	2 917 950	5 215	62,97 %	300,00	27-juin-24	5,75 %	7,35
FIN	CBIBF	CORIS BANK INTERNATIONAL	10 100	10 000	10 100	0,00 %	474	4 774 500	10 100	8,60 %	790,00	5-juil.-24	7,82 %	5,03
FIN	ECOC	ECOBANK COTE D'IVOIRE	7 580	7 575	7 500	-1,06 %	1 735	12 936 850	7 500	10,29 %	594,00	30-mai-24	7,92 %	8,59
FIN	ETIT	ECOBANK TRANS. INCORP. TG	17	17	17	0,00 %	176 181	2 932 576	17	-10,53 %	0,60	8-juin-23	3,56 %	1,27
FIN	NSBC	NSIA BANQUE COTE D'IVOIRE	6 100	6 000	5 990	-1,80 %	452	2 713 600	5 990	-0,17 %	454,83	8-juil.-24	7,59 %	4,26
FIN	SAFC	SAFCA CI	965	900	980	1,55 %	80	74 000	980	-24,32 %	23,04	29-juil.-11		
FIN	SIBC	SOCIETE IVOIRIENNE DE BANQUE	6 000	6 000	5 995	-0,08 %	3 306	19 741 520	5 995	12,06 %	495,00	31-juil.-24	8,26 %	6,89
IND	CABC	SICABLE CI	980	1 000	1 000	2,04 %	151	151 000	1 000	-9,91 %	79,58	31-mai-24	7,96 %	4,14
IND	FTSC	FILTISAC CI	1 475	1 410	1 475	0,00 %	229	327 245	1 475	-19,84 %	235,00	30-juil.-21	15,93 %	6,76
IND	NEIC	NEI-CEDA CI	765	770	770	0,65 %	76	58 520	770	6,21 %	81,78	25-juin-24	10,62 %	8,42
IND	SEMC	EVIOSYS PACKAGING SIEM CI	700	SP	SP	0,00 %			700	0,00 %	14,00	28-déc.-21	2,00 %	7,40
IND	SIVC	AIR LIQUIDE CI	695	720	645	-7,19 %	8 097	5 306 905	645	-22,29 %	63,00	29-sept.-17		6,29
IND	SLBC	SOLIBRA CI	83 250	SP	SP	0,00 %			83 250	-4,31 %	4 050,00	12-août-22	4,86 %	9,09

IND	STBC	SITAB CI	6 600	6 600	6 550	-0,76 %	1 556	10 194 280	6 550	10,18 %	675,00	29-juil.-24	10,31 %	9,44
IND	UNLC	UNILEVER CI	6 015	NC	NC	0,00 %			6 015	20,30 %	1 233,00	9-juil.-12		
IND	UNXC	UNIWAX CI	420	420	420	0,00 %	817	342 960	420	-21,50 %	60,75	29-juil.-22	14,46 %	
SPU	CIEC	CIE CI	1 995	1 985	1 995	0,00 %	1 484	2 953 940	1 995	17,35 %	171,00	30-juil.-24	8,57 %	10,51
SPU	ORAC	ORANGE COTE D'IVOIRE	14 005	14 005	14 500	3,53 %	11 062	155 367 730	14 500	33,03 %	780,00	3-juin-24	5,38 %	14,10
SPU	SDCC	SODE CI	5 525	5 525	5 595	1,27 %	1 428	7 920 160	5 595	17,30 %	450,00	15-sept.-23	8,04 %	8,22
TRP	SDSC	AFRICA GLOBAL LOGISTICS CI	1 320	1 320	1 315	-0,38 %	687	893 770	1 315	-2,59 %	92,00	20-nov.-23	7,00 %	4,18
TRP	SVOC	MOVIS CI	2 395	SP	SP	0,00 %			2 395	0,00 %	270,00	5-juil.-99		
TOTAL							234 571	312 956 036						

TOTAL														
TOTAL - Marché des actions														
310 876 713 800 066														
Secteurs d'activités (*) : AGR = Agriculture, AUT = Autres Secteurs, DIS = Distribution, FIN = Finances, IND = Industrie, TRP = Transport, SPU = Services Publics														

MARCHE DES DROITS

Symbole	Titre	Cours Précédent	Cours du jour		Variation jour	Séance de cotation		Cours Référence	Variation depuis l'origine	Parité	Période de négociation	
			Ouv.	Clôt.		Volume	Valeur				Début	fin

TOTAL												
--------------	--	--	--	--	--	--	--	--	--	--	--	--

TOTAL - Marché des droits												
Légende: (d) Ex-dividende (V) Variation par rapport au cours de référence Cours du jour: Ouv.: Ouverture Clôt.: Clôture Moy.: Moyen Mentions : NC: Non Coté Ex-c: Ex-coupon Ex-d: Ex-droit SP: Suspendu Val-T: Valeur Théorique PER = Cours / BNPA selon les données disponibles Rdt. Net: Rendement net (DNPA / Cours) Comp.: 1 - Premier Compartiment 2 - Second Compartiment 3 - Compartiment de croissance Ratio de liquidité = Titres échangés / Volume des ordres de vente : Progression de l'indice sectoriel : Stabilité de l'indice sectoriel : Recul de l'indice sectorie												

MARCHE DES OBLIGATIONS

Symbole	Titre	Valeur nominale	Cours Précédent	Cours du jour	Cours Référence	Séance de cotation		Coupon couru	Coupon d'intérêt			Type Amort
						Volume	Valeur		Période	Montant net	Eché.	
OBLIGATIONS D'ETAT												
EOM.010	ETAT DU MALI 6,20 % 2022-2029	10 000	9 890	NC	9 890			430,27	A	620,00	9-déc.-24	ACD
EOM.011	ETAT DU MALI 6,40 % 2023-2030	10 000	10 000	NC	10 000			234,96	A	640,00	7-avr.-25	ACD
EOM.012	ETAT DU MALI 6,50 % 2023-2030	10 000	10 000	NC	10 000			39,18	A	650,00	28-juil.-25	ACD
EOM.013	ETAT DU MALI 6,50 % 2024-2034	10 000	10 000	NC	10 000			242,19	A	650,00	5-avr.-25	ACD
EOM.03	ETAT DU MALI 6,50 % 2018-2025	4 000	4 000	NC	4 000			225,38	A	260,00	7-oct.-24	AC
EOM.04	ETAT DU MALI 6,50% 2019-2027	6 000	6 000	NC	6 000			40,60	A	390,00	12-juil.-25	AC
EOM.05	ETAT DU MALI 6,50% 2020-2028	8 000	8 000	NC	8 000			206,58	A	520,00	27-mars-25	ACD
EOM.06	ETAT DU MALI 6,50% 2020-2027	8 000	8 000	NC	8 000			371,63	A	520,00	2-déc.-24	AC
EOM.07	ETAT DU MALI 6.50% 2021-2031	8 750	8 749	NC	8 749.13			194,78	A	568,75	16-avr.-25	AC
EOM.08	ETAT DU MALI 6,20 % 2022-2032	10 000	10 000	NC	10 000			587,81	A	620,00	7-sept.-24	ACD
EOM.09	ETAT DU MALI 6,30% 2022-2032	10 000	9 800	NC	9 800			437,21	A	630,00	9-déc.-24	ACD
EOS.010	ETAT DU SENEGAL 6,15 % 2023-2030	10 000	10 000	NC	10 000			238,98	S	307,50	29-sept.-24	ACD
EOS.011	ETAT DU SENEGAL 6,35 % 2023-2033	10 000	10 000	NC	10 000			246,75	S	317,50	29-sept.-24	ACD
EOS.012	ETAT DU SENEGAL 6,15 % 2023-2028	10 000	9 500	9 500	9 500	43	408 500	8,36	S	307,50	14-févr.-25	ACD
EOS.013	ETAT DU SENEGAL 6,30 % 2023-2030	10 000	9 850	9 850	9 850	574	5 653 900	8,56	S	315,00	14-févr.-25	ACD
EOS.014	ETAT DU SENEGAL 6,50 % 2023-2033	10 000	10 000	NC	10 000			8,83	S	325,00	14-févr.-25	ACD
EOS.015	ETAT DU SENEGAL 6,25 % 2024-2029	10 000	9 850	NC	9 850			659,34	S	312,50	9-févr.-25	ACD
EOS.016	ETAT DU SENEGAL 6,45 % 2024-2031	10 000	10 000	NC	10 000			680,44	S	322,50	9-févr.-25	ACD
EOS.017	ETAT DU SENEGAL 6,65 % 2024-2034	10 000	10 000	NC	10 000			701,54	S	332,5	9-févr.-25	ACD
EOS.07	ETAT SENEGAL 6.30% 2015-2025	10 000	10 000	10 000	10 000	170	1 700 000	148,44	S	317,59	25-nov.-24	ACD
EOS.08	ETAT DU SENEGAL 5,95% 2022-2034	10 000	10 000	NC	10 000			380,41	A	595,00	29-déc.-24	ACD
EOS.09	ETAT DU SENEGAL 6,00 % 2023-20	10 000	10 000	NC	10 000			233,15	S	300,00	29-sept.-24	ACD
TPBF.010	TPBF 6,50% 2020 - 2028	6 667	6 667	NC	6 666.68			178,99	S	216,67	20-sept.-24	ACD
TPBF.011	TPBF 6,50 % 2020-2028	6 668	6 667	NC	6 667.33			48,29	S	216,71	9-janv.-25	ACD
TPBF.012	TPBF 6.50% 2021-2031	10 000	9 850	NC	9 850			259,65	S	325,00	25-sept.-24	ACD
TPBF.013	TPBF 6,50 % 2021 - 2031	10 000	10 000	NC	10 000			77,72	S	325,00	6-janv.-25	ACD
TPBF.014	TPBF 6,30% 2022-2034	10 000	10 000	NC	10 000			292,74	S	315,00	1-sept.-24	ACD
TPBF.015	ETAT DU BURKINA 6,30 % 2022-2	10 000	9 899	NC	9 899			164,35	S	315,00	15-nov.-24	ACD
TPBF.016	ETAT DU BURKINA 6% 2023-2028	10 000	10 000	NC	10 000			65,22	S	300,00	10-janv.-25	ACD
TPBF.017	TPBF 6,30 % 2023-2030	10 000	10 000	NC	10 000			444,10	S	630,00	12-oct.-24	ACD
TPBF.018	TPBF 6,50% 2023-2033	10 000	9 900	NC	9 900			458,20	S	650,00	12-oct.-24	ACD
TPBF.04	TPBF 6.50% 2017-2027	10 000	10 000	NC	10 000			33,84	S	327,67	31-janv.-25	ACD
TPBF.05	TPBF 6,50% 2017-2024	10 000	10 000	NC	10 000			90,57	S	325,00	29-déc.-24	ACD
TPBF.06	TPBF 6.50% 2018-2025	10 000	9 850	NC	9 850			133,20	S	325,00	5-déc.-24	ACD
TPBF.07	TPBF 6,50% 2018- 2025	10 000	10 000	NC	10 000			169,57	S	325,00	15-nov.-24	AC
TPBF.08	TPBF 6,50% 2019-2027	10 000	10 000	NC	10 000			186,48	S	326,78	6-nov.-24	ACD
TPBF.09	TPBF 6,50% 2019 - 2027	10 000	10 900	NC	10 900			236,20	S	325,00	8-oct.-24	ACD
TPBJ.03	TPBJ 6,50% 2020-2028	10 000	10 000	NC	10 000			639,34	A	650,00	25-août-24	AC
TPBJ.04	TPBJ 5,50 % 2022-2037	10 000	10 000	NC	10 000			257,67	A	550,00	1-mars-25	AC
TPBJ.05	TPBJ 5,85 % 2022-2042	10 000	10 000	NC	10 000			274,07	A	585,00	1-mars-25	ACD
TPBJ.06	TPBJ 5,75% 2022-2037	10 000	10 100	9 700	9 700	174	1 687 800	34,66	A	575,00	28-juil.-25	ACD
TPBJ.07	TPBJ 5,70% 2023-2030	10 000	10 000	NC	10 000			248,30	A	570,00	13-mars-25	AC
TPBJ.08	TPBJ 6,20% 2023-2038	10 000	10 000	NC	10 000			270,08	A	620,00	13-mars-25	AC
TPCI.017	TPCI 3% 2014-2024	10 000	10 000	SP	10 000			50,00	S	150,00	19-déc.-24	ACD
TPCI.019	TPCI 5.99% 2015-2025	10 000	9 850	NC	9 850			159,19	A	599,00	14-mai-25	ACD
TPCI.021	TPCI 6% 2016-2028	10 000	9 900	NC	9 900			218,63	A	600,00	8-avr.-25	ACD
TPCI.022	TPCI 5.90% 2016 - 2026	10 000	9 800	SP	9 800			105,07	A	590,00	15-juin-25	ACD
TPCI.023	TPCI 5.90% 2016-2026	10 000	10 000	NC	10 000			444,92	A	590,00	17-nov.-24	ACD
TPCI.024	TPCI 6.25% 2017-2029	10 000	10 000	NC	10 000			241,17	S	312,50	30-sept.-24	ACD
TPCI.025	TPCI 5,95% 2017-2024 A	10 000	10 000	NC	10 000			190,20	S	297,50	24-oct.-24	ACD
TPCI.026	TPCI 5,95% 2017-2024 B	10 000	10 000	NC	10 000			163,30	S	297,50	10-nov.-24	ACD
TPCI.027	TPCI 6% 2017-2025	10 000	10 250	SP	10 250			83,61	S	300,00	29-déc.-24	ACD
TPCI.028	TPCI 6% 2018 - 2026	10 000	10 000	SP	10 000			27,95	A	600,00	2-août-25	ACD
TPCI.029	TPCI 6% 2018-2026	10 000	9 700	NC	9 700			1 000,00	A	600,00	19-avr.-24	ACD
TPCI.030	TPCI 5,95% 2018-2025	3 000	3 000	SP	3 000			108,01	S	295,00	13-déc.-24	ACD
TPCI.031	TPCI 5,75% 2019 - 2026	10 000	10 230	SP	10 230			94,52	A	575,00	20-juin-25	ACD
TPCI.032	TPCI 2,23% 2019-2026	10 000		SP				36,66	A	223,00	20-juin-25	ACD

TPCI.033	TPCI 5.75% 2019-2026	4 000	4 160	NC	4 160		95,78	A	230,00	20-mars-25	ACD
TPCI.034	TPCI 6% 2019-2029	6 250	6 188	NC	6 187,50		156,16	A	375,00	20-mars-25	ACD
TPCI.035	TPCI 5,75% 2019 -2026	10 000	10 250	SP	10 250		61,44	A	575,00	11-juil.-25	ACD
TPCI.036	TPCI 5,75% 2019- 2026 (*)	10 000	10 000	SP	10 000		571,86	A	575,00	21-août-24	ACD
TPCI.037	TPCI 5,80% 2019-2026	6 000	5 940	NC	5 940		246,26	A	348,00	4-déc.-24	ACD
TPCI.038	TPCI 5,75% 2019-2026	6 000	6 000	NC	6 000		244,14	A	345,00	4-déc.-24	ACD
TPCI.039	TPCI 5,75% 2019 - 2026	6 000	6 420	NC	6 420		289,39	A	345,00	17-oct.-24	ACD
TPCI.040	TPCI 5,75% 2019-2026	6 000	6 000	NC	6 000		209,26	A	345,00	10-janv.-25	ACD
TPCI.041	TPCI 5,80% 2020-2027	10 000	10 000	NC	10 000		274,15	A	580,00	28-févr.-25	ACD
TPCI.042	TPCI 5,90% 2020-2030	10 000	10 000	NC	10 000		278,03	A	590,00	28-févr.-25	ACD
TPCI.043	TPCI 5,90% 2020 - 2030	10 000	10 000	NC	10 000		190,74	A	590,00	23-avr.-25	ACD
TPCI.044	TPCI 5,80% 2020 - 2027	10 000	9 800	NC	9 800		187,51	A	580,00	23-avr.-25	ACD
TPCI.045	TPCI 5,80% 2020 -2027	6 000	6 000	SP	6 000		61,02	A	348,00	16-juin-25	ACD
TPCI.046	TPCI 5,90% 2020 - 2030	7 500	7 650	SP	7 650		77,59	A	442,50	16-juin-25	ACD
TPCI.047	TPCI 5,80% 2020 - 2027	6 000	6 150	SP	6 150		76,80	A	438,00	16-juin-25	ACD
TPCI.048	TPCI 5,80% 2020- 2027	6 000	5 940	SP	5 940		20,02	A	348,00	29-juil.-25	ACD
TPCI.049	TPCI 5,90% 2020- 2030	7 500	7 564	SP	7 563,75		25,46	A	442,50	29-juil.-25	ACD
TPCI.050	TPCI 5,90% 2020-2030	8 750	8 750	SP	8 750		503,56	A	516,25	28-août-24	ACD
TPCI.051	TPCI 5,80 % 2020-2027	8 000	8 000	NC	8 000		408,22	A	464,00	2-oct.-24	ACD
TPCI.052	TPCI 5,90 % 2020 -2030	8 750	8 750	NC	8 750		454,19	A	516,25	2-oct.-24	ACD
TPCI.053	TPCI 5,80% 2020-2027	8 000	8 480	NC	8 480		375,26	A	464,00	28-oct.-24	ACD
TPCI.054	TPCI 5,90% 2020-2030	8 750	8 575	NC	8 575		417,51	A	516,25	28-oct.-24	ACD
TPCI.055	TPCI 5,80% 2020 -2027	8 000	8 400	NC	8 400		302,99	A	464,00	24-déc.-24	ACD
TPCI.056	TPCI 5,90% 2020- 2030	8 750	9 450	NC	9 450		337,11	A	516,25	24-déc.-24	ACD
TPCI.057	TPCI 5,80% 2020-2027	8 000	7 680	NC	7 680		346,10	A	464,00	20-nov.-24	ACD
TPCI.058	TPCI 5,80% 2021-2028	8 000	8 000	NC	8 000		207,21	A	464,00	9-mars-25	ACD
TPCI.059	TPCI 5,90% 2021-2031	8 750	9 056	NC	9 056,25		230,54	A	516,25	9-mars-25	ACD
TPCI.060	TPCI 5,80% 2021-2028	10 000	10 000	NC	10 000		155,73	A	580,00	13-mai-25	ACD
TPCI.061	TPCI 5,90% 2021-2031	10 000	10 050	NC	10 050		158,41	A	590,00	13-mai-25	ACD
TPCI.062	TPCI 5,80 % 2021 -2028	8 000	7 920	SP	7 920		63,56	A	464,00	30-juin-25	ACD
TPCI.063	TPCI 5,90% 2021 -2031	8 750	8 750	SP	8 750		70,72	A	516,25	30-juin-25	ACD
TPCI.064	TPCI 5,80 % 2021 - 2028	8 000	8 000	SP	8 000		3,81	A	464,00	16-août-25	ACD
TPCI.065	TPCI 5,90 % 2021-2031	10 000	10 700	NC	10 700		522,30	A	590,00	30-sept.-24	ACD
TPCI.066	TPCI 5,90% 2021-2031	10 000	10 000	NC	10 000		464,26	A	590,00	5-nov.-24	ACD
TPCI.067	TPCI 5,90 % 2021-2036	10 000	10 200	NC	10 200		398,17	A	590,00	16-déc.-24	ACD
TPCI.068	TPCI 5,90 % 2022-2037	10 000	10 000	NC	10 000		322,40	A	590,00	1-févr.-25	ACD
TPCI.069	TPCI 5,75 % 2022-2037	10 000	10 000	NC	10 000		236,30	A	575,00	22-mars-25	ACD
TPCI.070	TPCI 5,75 % 2022-2037	10 000	10 300	NC	10 300		176,44	A	575,00	29-avr.-25	ACD
TPCI.071	TPCI 5,65% 2022-2032	10 000	10 150	NC	10 150		100,62	A	565,00	15-juin-25	ACD
TPCI.072	TPCI 5,65% 2022-2029	10 000	10 000	NC	10 000		32,51	A	565,00	29-juil.-25	ACD
TPCI.073	TPCI 5,75% 2022-2032	10 000	10 500	NC	10 500		33,08	A	575,00	29-juil.-25	ACD
TPCI.074	TPCI 5,85% 2022-2042	9 474	9 474	NC	9 473,68		31,89	A	554,21	29-juil.-25	ACD
TPCI.075	TPCI 5,65% 2022-2029	10 000	10 700	NC	10 700		489,36	A	565,00	7-oct.-24	ACD
TPCI.076	TPCI 5,75% 2022-2032	10 000	10 000	NC	10 000		498,02	A	575,00	7-oct.-24	ACD
TPCI.077	TPCI (TAUX DE BASE + SPREAD) % 2022-2029	10 000	10 000	NC	10 000		17,28	T	198,75	11-nov.-24	ACD
TPCI.078	TPCI 5,65% 2022-2029	10 000	10 000	NC	10 000		385,93	A	565,00	13-déc.-24	ACD
TPCI.079	TPCI 5,75% 2023-2030	10 000	10 000	NC	10 000		271,79	A	575,00	28-févr.-25	ACD
TPCI.080	TPCI 6% 2023-2030	10 000	10 000	NC	10 000		154,52	A	600,00	17-mai-25	ACD
TPCI.081	TPCI 5,90% 2023-2028	10 000	10 500	NC	10 500		30,71	A	590,00	31-juil.-25	ACD
TPCI.082	TPCI 6,00% 2023-2030	10 000	10 000	NC	10 000		31,23	A	600,00	31-juil.-25	ACD
TPCI.083	TPCI 5,90 % 2023-2028	10 000	10 000	NC	10 000		502,95	A	590,00	12-oct.-24	ACD
TPCI.084	TPCI 6,00 % 2023-2030	10 000	10 000	NC	10 000		511,48	A	600,00	12-oct.-24	ACD
TPCI.085	TPCI 5,90 % 2023 - 2028	10 000	10 000	NC	10 000		401,39	A	590,00	14-déc.-24	ACD
TPCI.086	TPCI 6,00 % 2023 - 2030	10 000	10 000	NC	10 000		408,20	A	600,00	14-déc.-24	ACD
TPCI.087	TPCI 5,90% 2024-2029	10 000	10 000	NC	10 000		237,62	A	590,00	25-mars-25	ACD
TPCI.088	TPCI 6,00% 2024-2031	10 000	10 000	10 000	10 000	2	20 000	A	600,00	25-mars-25	ACD
TPNE.01	TRESOR PUBLIC DU NIGER 6,50% 2019-2026	10 000	10 000	NC	10 000		256,44	A	650,00	28-mars-25	ACD
TPNE.02	TRESOR PUBLIC DU NIGER 6,50% 2019 - 2026	10 000	10 000	NC	10 000		32,05	A	650,00	1-août-25	ACD
TPNE.03	TRESOR PUBLIC DU NIGER 6,5% 2020-2027	6 000	6 000	NC	6 000		20,30	A	390,00	31-juil.-25	ACD
TPNE.04	TRESOR PUBLIC DU NIGER 6,30% 2	10 000	10 000	NC	10 000		621,39	A	630,00	24-août-24	ACD
TPNE.05	TPNE 6,15 % 2022-2034	10 000	10 000	NC	10 000		129,74	A	615,00	3-juin-25	ACD
TPNE.06	TRESOR PUBLIC DU NIGER 6,15% 2022 - 2034	10 000	10 000	NC	10 000		418,40	A	615,00	14-déc.-24	ACD
TPNE.07	TRESOR PUBLIC DU NIGER 6,25 % 2023-2028	10 000	10 000	NC	10 000		97,60	A	625,00	23-juin-25	ACD

TPTG.02	TPTG 6% 2022-2037	10 000	10 000	NC	10 000			454,10	A	600,00	16-nov.-24	ACD
TOTAL								963		9 470 200		
OBLIGATIONS REGIONALES												
BIDC.04	BIDC-EBID 6,10% 2017-2027	3 750	3 750	NC	3 750			40,11	A	228,78	16-juin-25	ACD
BIDC.05	BIDC-EBID 6,40% 2019-2026	10 000	10 000	NC	10 000			66,09	S	320,00	12-janv.-25	ACD
BIDC.06	BIDC-EBID 6,50 % 2021-2028	8 000	8 000	8 000	8 000	30	240 000	132,13	S	261,42	18-nov.-24	ACD
BIDC.07	BIDC-EBID 5,90% 2022-2029	10 000	9 500	9 500	9 500	500	4 750 000	114,45	S	295,00	9-déc.-24	ACD
CRRH.010	CRRH-UEMOA 6,10% 2022-2037	10 000	10 000	NC	10 000			26,52	S	305,00	3-févr.-25	AC
CRRH.02	CRRH-UEMOA 6,10% 2012-2024	10 000	9 800	NC	9 800			54,70	S	305,00	17-janv.-25	AC
CRRH.04	CRRH-UEMOA 6% 2014-2024	10 000	10 000	NC	10 000			81,97	S	300,00	30-déc.-24	AC
CRRH.05	CRRH-UEMOA 5,85% 2015-2025	10 000	10 000	NC	10 000			73,73	S	294,90	4-janv.-25	AC
CRRH.06	CRRH-UEMOA 5,85% 2016-2026	10 000	10 000	NC	10 000			74,71	S	292,50	3-janv.-25	ACD
CRRH.07	CRRH-UEMOA 5,95% 2017-2029	4 583	4 583	NC	4 583			69,66	S	136,35	17-nov.-24	AC
CRRH.08	CRRH-UEMOA 5,95% 2018-2030	5 417	5 417	NC	5 416,67			51,95	S	161,15	21-déc.-24	AC
CRRH.09	CRRH-UEMOA 6,05% 2018-2033	6 333	6 333	NC	6 333			61,77	S	191,58	21-déc.-24	AC
TOTAL								530		4 990 000		
OBLIGATIONS PRIVEES												
FBOAD.01	FCTC BOAD DOLI-P 6,10% 2023-2030	8 200	8 200	NC	8 200			208,31	S	252,16	20-sept.-24	AC
FDINBF.01	FIDELIS FINANCE CAP25 7,00% 2023-2028	10 000	10 000	NC	10 000			163,60	S	330,80	20-nov.-24	ACD
FEPTC.01	FCTC EPT 7 % 2023-2030	10 000	9 250	NC	9 250			156,59	T	171,50	27-août-24	ACD
FEPTC.02	FCTC EPT 7,25 % 2023-2033	10 000	10 000	NC	10 000			162,18	T	177,63	27-août-24	ACD
FEPTC.03	FCTC EPT 7,50% 2023-2038	10 000		NC				167,77	T	183,75	27-août-24	ACD
FNSBC.01	FCTC NSIA BANQUE 7 % 2020-2025	1 667	1 667	NC	1 666,66			19,88	T	28,58	16-sept.-24	ACD
FORBT.01	FCTC ORABANK 7 % 2021-2026	5 556	6 056	NC	6 055,55			53,85	T	95,28	28-sept.-24	ACD
FSNTS.01	FCTC SONATEL C-1 6,40 % 2023-2	10 000	9 840	NC	9 840			50,68	S	300,80	19-janv.-25	AC
FSNTS.02	FCTC SONATEL C-2 6,60 % 2023-2	10 000	10 000	NC	10 000			52,26	S	310,20	19-janv.-25	AC
FTIMC.01	FCTC TEYLIOM IMMO 7 % 2021-2028	6 667	6 667	NC	6 666,66			89,48	T	114,33	8-sept.-24	ACD
ORGT.02	ORAGROUP SA 7,15% 2021-2028	9 000	9 675	9 675	9 675	16	154 800	202,19	S	321,75	26-oct.-24	ACD
PADS.03	PAD 6,60% 2020-2027	7 000	7 000	NC	7 000			154,00	S	231,00	19-oct.-24	ACD
PTRC.01	PETRO IVOIRE 6,80% 2022-2029	10 000	10 900	NC	10 900			118,35	S	333,20	15-déc.-24	ACD
SNLC.01	SENELEC 6,50% 2018-2025	2 000	2 000	NC	2 000			51,22	S	65,00	27-sept.-24	AC
SNTS.02	SONATEL 6,50% 2020-2027	6 000	5 550	NC	5 550			34,15	S	184,81	16-janv.-25	ACD
TOTAL								16		154 800		
SUKUK ET TITRES ASSIMILES												
SUKSN.S2	SUKUK SN 6% 2016-2026	10 000	10 750	NC	10 750			40,00	S	306,67	26-janv.-25	ACD
SUKTG.S1	SUKUK TG 6.5% 2016-2026	10 000	10 750	NC	10 750			4,11	S	377,99	17-févr.-25	ACD
TOTAL								0		0		
TOTAL - Marché des obligations								1 509		14 615 000		

Légende :
 (#) (*) Ex-Coupon couru (#/#)Cours de référence amorti / Coupon couru Ex-c (#)Ex-marge de profits
 Cours du jour: Ouv.: Ouverture Clôt.: Clôture Moy.: Moyen
 Type Amort: Type d'Amortissement IF: In Fine AC: Amortissement Constant AD: Amortissement Dégressif ACD: Amortissement Constant Différé
 Période: Périodicité de paiement des coupons A: Annuelle S: Semestrielle T: Trimestrielle
 Eché.: Échéance de paiement des intérêts
 Mentions: NC: Non Coté Ex-c: Ex-coupon ou Ex-droit SP: Suspendu

INFORMATIONS

OPERATIONS EN COURS

Emetteur	Opération
SODECI	Paiement de dividendes de 481,5 F CFA net par action, le 25/09/2024
NESTLE CI	Paiement de dividendes de 675 F CFA net par action, le 20/08/2024

AVIS

Entité	N°	Nature	Objet
DC/BR	140 - 2024	Paiement de dividendes	Paiement de dividendes - Exercice 2023 - SODE CI
DC/BR	141 - 2024	Paiement Intérêts	Paiement des intérêts trimestriels - FCTC EPT 7% 2023-2030
DC/BR	142 - 2024	Paiement Intérêts	Paiement des intérêts trimestriels - FCTC EPT 7,25% 2023 -2033
DC/BR	143 - 2024	Paiement Intérêts	Paiement des intérêts trimestriels - FCTC EPT 7,50% 2023 -2038
DC/BR	144 - 2024	Paiement Intérêts et remboursement	Paiement des intérêts trimestriels et remboursement partiel du capital - FCTC ORABANK 7% 2021 -2026

DC/BR	146 - 2024	Païement Intérêts et remboursement	Païement des intérêts trimestriels et remboursement partiel du capital - FCTC TEYLIOM IMMO 7% 2021 -2028
DC/BR	148 - 2024	Païement Intérêts et remboursement	Païement des intérêts trimestriels et remboursement partiel du capital - FCTC NSIA BANQUE 7% 2020 -2025
DC/BR	149 - 2024	Païement Intérêts	Païement des intérêts annuels - ETAT DU MALI 6,20% 2022-2032
BRVM	198-2024	Païement Intérêts et remboursement	Païement des intérêts trimestriels et remboursement partiel du capital - FCTC TEYLIOM IMMO 7% 2021-2028
BRVM	199-2024	Païement Intérêts	Païement des intérêts annuels - ETAT DU MALI 6,20% 2022-2032
BRVM	200-2024	Augmentation de capital	Augmentation de capital par incorporation de réserves - BOA SENEGAL

COMMUNIQUES

Emetteur	N°	Nature	Objet
BANK OF AFRICA SN	20240819-3	Communiqué	Communiqué - Augmentation de capital par incorporation de réserves - BOA SENEGAL
VIVO ENERGY CI	20240819	Communiqué	Communiqué - Changement important dans la direction - VIVO ENERGY CI
BANK OF AFRICA	20240819-1	Communiqué	Communiqué - Augmentation de capital - BANK OF AFRICA
SERVAIR ABIDJAN CI	20240819-2	Etats financiers	Etats financiers approuvés - Exercice 2023 - SERVAIR ABIDJAN CI

QUANTITES RESIDUELLES
MARCHE DES ACTIONS

Symbole	Titre	Quantité résiduelle à l'achat	Cours Achat / Vente			Quantité résiduelle à la vente	Cours de Référence
ABJC	SERVAIR ABIDJAN CI	4 481	2,300	/	2,315	342	2 315
BICC	BICI CI	22	9,755	/	9,850	1 299	9 750
BNBC	BERNABE CI	113	1,060	/	1,100	15	1 100
BOAB	BANK OF AFRICA BN	28	7,210	/	7,275	42	7 275
BOABF	BANK OF AFRICA BF	10	6,700	/	6,830	200	6 830
BOAC	BANK OF AFRICA CI	5	8,350	/	8,490	40	8 490
BOAM	BANK OF AFRICA ML	1 460	2,085	/	2,090	56	2 090
BOAN	BANK OF AFRICA NG	100	5,300	/	5,375	34	5 375
BOAS	BANK OF AFRICA SENEGAL	73	5,215	/	5,300	176	5 215
CABC	SICABLE CI	232	980	/	1,020	30	1 000
CBIBF	CORIS BANK INTERNATIONAL	29	10,005	/	10,100	225	10 100
CFAC	CFAO MOTORS CI	1 580	650	/	660	856	660
CIEC	CIE CI	9 816	1,990	/	1,995	766	1 995
ECOC	ECOBANK COTE D'IVOIRE	16	7,105	/	7,500	402	7 500
ETIT	ECOBANK TRANS. INCORP. TG	34 149	16	/	17	3 347 655	17
FTSC	FILTISAC CI	964	1,410	/	1,475	48	1 475
NEIC	NEI-CEDA CI	200	765	/	770	1 292	770
NSBC	NSIA BANQUE COTE D'IVOIRE	15	5,975	/	5,990	80	5 990
NTLC	NESTLE CI	112	7,150	/	7,180	158	7 180
ONTBF	ONATEL BF	5	2,590	/	2,595	164	2 595
ORAC	ORANGE COTE D'IVOIRE	20	14,100	/	14,500	10	14 500
ORGT	ORAGROUP TOGO	16	1,800	/	1,895	12	1 895
PALC	PALM CI	21	4,620	/	4,800	262	4 800
PRSC	TRACTAFRIC MOTORS CI	4	2,550	/	2,600	848	2 600
SAFC	SAFCA CI	3	900	/	980	1 267	980
SCRC	SUCRIVOIRE	30	515	/	520	4 261	520
SDCC	SODE CI	50	5,590	/	5,595	28	5 595
SDSC	AFRICA GLOBAL LOGISTICS CI	308	1,280	/	1,315	393	1 315
SEMC	EVIOSYS PACKAGING SIEM CI			/			700
SGBC	SOCIETE GENERALE COTE D'IVOIRE	105	20,000	/	20,440	43	20 440
SHEC	VIVO ENERGY CI	953	905	/	915	53	915
SIBC	SOCIETE IVOIRIENNE DE BANQUE	12	5,990	/	5,995	259	5 995
SICC	SICOR CI	31	3,005	/			3 005
SIVC	AIR LIQUIDE CI			/	Marché	43 289	645
SLBC	SOLIBRA CI			/			83 250
SMBC	SMB CI	10	12,995	/	13,000	517	13 000
SNTS	SONATEL SN	157	22,100	/	22,115	5	22 115
SOGC	SGB CI	1 985	3,800	/	3,860	2 376	3 860
SPHC	SAPH CI	4 000	2,900	/	2,990	3 480	2 990
STAC	SETAO CI	1 064	700	/	720	1 005	720
STBC	SITAB CI	1 657	6,550	/	6,580	1 184	6 550
SVOC	MOVIS CI			/			2 395
TTLC	TOTALENERGIES MARKETING CI	10	2,400	/	2,425	327	2 425
TTLS	TOTALENERGIES MARKETING SN	25	2,105	/	2,150	602	2 150
UNLC	UNILEVER CI	55	6,015	/	6,465	3	6 015
UNXC	UNIWAX CI	956	420	/	435	858	420

QUANTITES RESIDUELLES

MARCHE DES DROITS

Symbole	Titre	Quantité résiduelle à l'achat	Cours Achat / Vente	Quantité résiduelle à la vente	Cours de Référence
---------	-------	-------------------------------	---------------------	--------------------------------	--------------------

QUANTITES RESIDUELLES
MARCHE DES OBLIGATIONS

Symbole	Titre	Quantité résiduelle à l'achat	Cours Achat / Vente	Quantité résiduelle à la vente	Cours de Référence
FBOAD.01	FCTC BOAD DOLI-P 6,10% 2023-2030		/ 8,200	309	8 200
FDFINBF.01	FIDELIS FINANCE CAP25 7,00% 2023-2028		/		10 000
FEPTC.01	FCTC EPT 7 % 2023-2030		/		9 250
FEPTC.02	FCTC EPT 7,25 % 2023-2033	50	9,900 / 10,000	1	10 000
FEPTC.03	FCTC EPT 7,50% 2023-2038	100	9,900 /		10 000
FNSBC.01	FCTC NSIA BANQUE 7 % 2020-2025	373	1,666.66 /		1 667
PTRC.01	PETRO IVOIRE 6,80% 2022-2029		/ 10,100	60	10 900
SNLC.01	SENELEC 6,50% 2018-2025		/ 2,000	1 820	2 000
SNTS.02	SONATEL 6,50% 2020-2027		/		5 550
FORBT.01	FCTC ORABANK 7 % 2021-2026		/ 5,601.66	6 300	6 056
FSNTS.01	FCTC SONATEL C-1 6,40 % 2023-2		/ 9,850	1 332	9 840
FSNTS.02	FCTC SONATEL C-2 6,60 % 2023-2		/		10 000
FTIMC.01	FCTC TEYLIMMO IMMO 7 % 2021-2028	11	6,666.66 / 7,133.33	3 947	6 667
ORGT.02	ORAGROUP SA 7,15% 2021-2028		/ 9,675	1 775	9 675
PADS.03	PAD 6,60% 2020-2027		/ 7,000	467	7 000
EOM.010	ETAT DU MALI 6,20 % 2022-2029		/		9 890
EOM.011	ETAT DU MALI 6,40 % 2023-2030		/		10 000
EOM.012	ETAT DU MALI 6,50 % 2023-2030		/		10 000
EOM.013	ETAT DU MALI 6,50 % 2024-2034		/ 10,000	10 000	10 000
EOM.03	ETAT DU MALI 6,50 % 2018-2025		/		4 000
EOM.04	ETAT DU MALI 6,50% 2019-2027		/		6 000
TPTG.02	TPTG 6% 2022-2037		/ 10,000	896	10 000
TPNE.02	TRESOR PUBLIC DU NIGER 6,50% 2019 - 2026		/		10 000
TPNE.03	TRESOR PUBLIC DU NIGER 6,5% 2020-2027		/		6 000
TPNE.04	TRESOR PUBLIC DU NIGER 6,30% 2		/ 10,000	15	10 000
TPNE.05	TPNE 6,15 % 2022-2034		/		10 000
TPNE.06	TRESOR PUBLIC DU NIGER 6,15% 2022 - 2034		/		10 000
TPNE.07	TRESOR PUBLIC DU NIGER 6,25 % 2023-2028		/ 10,000	100	10 000
TPCI.084	TPCI 6,00 % 2023-2030		/ 10,000	263	10 000
TPCI.085	TPCI 5,90 % 2023 - 2028		/		10 000
TPCI.086	TPCI 6,00 % 2023 - 2030		/ 10,000	147	10 000
TPCI.087	TPCI 5,90% 2024-2029		/		10 000
TPCI.088	TPCI 6,00% 2024-2031		/ 10,000	2 061	10 000
TPNE.01	TRESOR PUBLIC DU NIGER 6,50% 2019-2026		/ 9,250	23	10 000
TPCI.078	TPCI 5,65% 2022-2029		/		10 000
TPCI.079	TPCI 5,75% 2023-2030		/ 9,900	70	10 000
TPCI.080	TPCI 6% 2023-2030		/ 10,000	5 029	10 000
TPCI.081	TPCI 5,90% 2023-2028		/		10 500
TPCI.082	TPCI 6,00% 2023-2030		/		10 000
TPCI.083	TPCI 5,90 % 2023-2028		/		10 000
TPCI.072	TPCI 5,65% 2022-2029		/		10 000
TPCI.073	TPCI 5,75% 2022-2032		/		10 500
TPCI.074	TPCI 5,85% 2022-2042		/		9 474
TPCI.075	TPCI 5,65% 2022-2029		/		10 700
TPCI.076	TPCI 5,75% 2022-2032		/		10 000
TPCI.077	TPCI (TAUX DE BASE + SPREAD) % 2022-2029		/		10 000
TPCI.066	TPCI 5,90% 2021-2031		/		10 000
TPCI.067	TPCI 5,90 % 2021-2036		/		10 200
TPCI.068	TPCI 5,90 % 2022-2037		/ 10,000	4	10 000
TPCI.069	TPCI 5,75 % 2022-2037		/ 10,000	373	10 000

TPCI.070	TPCI 5,75 % 2022-2037			/	9,800	2 000	10 300
TPCI.071	TPCI 5,65% 2022-2032			/			10 150
TPCI.060	TPCI 5,80% 2021-2028			/			10 000
TPCI.061	TPCI 5,90% 2021-2031			/			10 050
TPCI.062	TPCI 5,80 % 2021 -2028			/			7 920
TPCI.063	TPCI 5,90% 2021 -2031			/			8 750
TPCI.064	TPCI 5,80 % 2021 - 2028			/			8 000
TPCI.065	TPCI 5,90 % 2021-2031			/			10 700
TPCI.054	TPCI 5,90% 2020-2030			/			8 575
TPCI.055	TPCI 5,80% 2020 -2027			/			8 400
TPCI.056	TPCI 5,90% 2020- 2030			/			9 450
TPCI.057	TPCI 5,80% 2020-2027			/			7 680
TPCI.058	TPCI 5,80% 2021-2028			/			8 000
TPCI.059	TPCI 5,90% 2021-2031			/			9 056
TPCI.048	TPCI 5,80% 2020- 2027			/			5 940
TPCI.049	TPCI 5,90% 2020- 2030			/			7 564
TPCI.050	TPCI 5,90% 2020-2030			/			8 750
TPCI.051	TPCI 5,80 % 2020-2027			/			8 000
TPCI.052	TPCI 5,90 % 2020 -2030			/			8 750
TPCI.053	TPCI 5,80% 2020-2027			/			8 480
TPCI.042	TPCI 5,90% 2020-2030			/			10 000
TPCI.043	TPCI 5,90% 2020 - 2030			/	10,000	54	10 000
TPCI.044	TPCI 5,80% 2020 - 2027			/	9,800	140	9 800
TPCI.045	TPCI 5,80% 2020 -2027			/			6 000
TPCI.046	TPCI 5,90% 2020 - 2030			/			7 650
TPCI.047	TPCI 5,80% 2020 - 2027			/			6 150
TPCI.036	TPCI 5,75% 2019- 2026			/			10 000
TPCI.037	TPCI 5,80% 2019-2026			/			5 940
TPCI.038	TPCI 5,75% 2019-2026	6	6,000	/			6 000
TPCI.039	TPCI 5,75% 2019 - 2026			/			6 420
TPCI.040	TPCI 5,75% 2019-2026			/			6 000
TPCI.041	TPCI 5,80% 2020-2027			/			10 000
TPCI.030	TPCI 5,95% 2018-2025			/			3 000
TPCI.031	TPCI 5,75% 2019 - 2026			/			10 230
TPCI.032	TPCI 2,23% 2019-2026			/			10 000
TPCI.033	TPCI 5.75% 2019-2026			/			4 160
TPCI.034	TPCI 6% 2019-2029			/			6 188
TPCI.035	TPCI 5,75% 2019 -2026			/			10 250
TPCI.024	TPCI 6.25% 2017-2029			/			10 000
TPCI.025	TPCI 5,95% 2017-2024 A			/			10 000
TPCI.026	TPCI 5,95% 2017-2024 B			/			10 000
TPCI.027	TPCI 6% 2017-2025			/			10 250
TPCI.028	TPCI 6% 2018 - 2026			/			10 000
TPCI.029	TPCI 6% 2018-2026			/			9 700
TPBJ.08	TPBJ 6,20% 2023-2038			/			10 000
TPCI.017	TPCI 3% 2014-2024			/			10 000
TPCI.019	TPCI 5.99% 2015-2025	17	9,850	/	10,000	17	9 850
TPCI.021	TPCI 6% 2016-2028			/			9 900
TPCI.022	TPCI 5.90% 2016 - 2026			/			9 800
TPCI.023	TPCI 5.90% 2016-2026			/			10 000
TPBF.09	TPBF 6,50% 2019 - 2027			/	11,000	531	10 900
TPBJ.03	TPBJ 6,50% 2020-2028			/			10 000
TPBJ.04	TPBJ 5,50 % 2022-2037			/			10 000
TPBJ.05	TPBJ 5,85 % 2022-2042			/	10,000	3 620	10 000
TPBJ.06	TPBJ 5,75% 2022-2037			/	10,100	5 000	9 700

TPBJ.07	TPBJ 5,70% 2023-2030			/			10 000
TPBF.018	TPBF 6,50% 2023-2033			/	9,950	36	9 900
TPBF.04	TPBF 6.50% 2017-2027			/	10,000	119	10 000
TPBF.05	TPBF 6,50% 2017-2024			/	10,000	21	10 000
TPBF.06	TPBF 6.50% 2018-2025			/			9 850
TPBF.07	TPBF 6,50% 2018- 2025			/	10,000	210	10 000
TPBF.08	TPBF 6,50% 2019-2027			/			10 000
TPBF.012	TPBF 6.50% 2021-2031			/			9 850
TPBF.013	TPBF 6,50 % 2021 - 2031			/			10 000
TPBF.014	TPBF 6,30% 2022-2034			/	10,000	1 017	10 000
TPBF.015	ETAT DU BURKINA 6,30 % 2022-2			/			9 899
TPBF.016	ETAT DU BURKINA 6% 2023-2028			/			10 000
TPBF.017	TPBF 6,30 % 2023-2030			/	10,000	300	10 000
EOS.017	ETAT DU SENEGAL 6,65 % 2024-2034			/	10,000	5	10 000
EOS.07	ETAT SENEGAL 6.30% 2015-2025			/	10,000	3	10 000
EOS.08	ETAT DU SENEGAL 5,95% 2022-2034			/	10,000	219	10 000
EOS.09	ETAT DU SENEGAL 6,00 % 2023-20			/	10,000	166	10 000
TPBF.010	TPBF 6,50% 2020 - 2028			/			6 667
TPBF.011	TPBF 6,50 % 2020-2028			/	6,668	579	6 667
EOS.011	ETAT DU SENEGAL 6,35 % 2023-2033			/	10,000	56	10 000
EOS.012	ETAT DU SENEGAL 6,15 % 2023-2028			/			9 500
EOS.013	ETAT DU SENEGAL 6,30 % 2023-2030			/	10,000	43	9 850
EOS.014	ETAT DU SENEGAL 6,50 % 2023-2033	30	10,000	/			10 000
EOS.015	ETAT DU SENEGAL 6,25 % 2024-2029			/	9,850	382	9 850
EOS.016	ETAT DU SENEGAL 6,45 % 2024-2031			/	10,000	200	10 000
EOM.05	ETAT DU MALI 6,50% 2020-2028			/	8,000	713	8 000
EOM.06	ETAT DU MALI 6,50% 2020-2027			/	8,000	902	8 000
EOM.07	ETAT DU MALI 6.50% 2021-2031			/	8,750	4 296	8 749
EOM.08	ETAT DU MALI 6,20 % 2022-2032			/	10,000	127	10 000
EOM.09	ETAT DU MALI 6,30% 2022-2032			/			9 800
EOS.010	ETAT DU SENEGAL 6,15 % 2023-2030			/			10 000
BIDC.04	BIDC-EBID 6.10% 2017-2027			/	3,750	681	3 750
BIDC.05	BIDC-EBID 6,40% 2019-2026			/			10 000
BIDC.06	BIDC-EBID 6,50 % 2021-2028			/			8 000
BIDC.07	BIDC-EBID 5,90% 2022-2029			/	9,500	10 514	9 500
CRRH.010	CRRH-UEMOA 6,10% 2022-2037			/	9,800	69	10 000
CRRH.02	CRRH-UEMOA 6.10% 2012-2024			/			9 800
CRRH.04	CRRH-UEMOA 6% 2014-2024			/			10 000
CRRH.05	CRRH-UEMOA 5.85% 2015-2025			/	10,000	40	10 000
CRRH.06	CRRH-UEMOA 5.85% 2016-2026			/			10 000
CRRH.07	CRRH-UEMOA 5.95% 2017-2029			/	4,583	1 100	4 583
CRRH.08	CRRH-UEMOA 5.95% 2018-2030			/			5 417
CRRH.09	CRRH-UEMOA 6.05% 2018-2033			/			6 333

SUKUK ET TITRES ASSIMILES

Symbole	Titre	Quantité résiduelle à l'achat	Cours Achat / Vente	Quantité résiduelle à la vente	Cours de Référence
SUKSN.S2	SUKUK SN 6% 2016-2026		/		10 750
SUKTG.S1	SUKUK TG 6.5% 2016-2026		/		10 750

CALENDRIER DES ASSEMBLEES GENERALES
ANNEE : 2024

Société	Nature	Date	Heure	Lieu
UNILEVER CI	Ordinaire	06/09/2024	09:00:00	Salle Tamarin de l'Hôtel Azalaï sis à Abidjan Marcory Boulevard Valery Giscard d'Estaing
SUCRIVOIRE	Mixte	26/08/2024	09:30:00	VISIOCONFERENCE
BANK OF AFRICA NG	Extraordinaire	22/08/2024	10:00:00	Centre de Formation de la BOA-NIGER (sise à BOA-Siège)
BANK OF AFRICA BN	Extraordinaire	20/08/2024	10:00:00	NOVOTEL, salle Baobab 2 & 3 à Cotonou
BANK OF AFRICA SN	Extraordinaire	16/08/2024	09:30:00	3ème Etage Immeuble Elan I, Almadies, Zone 12, Route de Ngor à Dakar
BANK OF AFRICA BF	Extraordinaire	13/08/2024	10:00:00	Hôtel BRAVIA à la Salle LAAFI
BANK OF AFRICA ML	Extraordinaire	13/08/2024	09:30:00	Immeuble BANK OF AFRICA, Avenue du Mali, Quartier ACI 2000
AIR LIQUIDE CI	Mixte	22/07/2024	14:00:00	SALLE DE CONFÉRENCE DE LA CRRAE-UMOA, à Abidjan
VIVO ENERGY CI	Ordinaire	28/06/2024	09:30:00	Espace Crystal situé à Marcory zone 4C, 805 rue Chevalier de Clieu non loin des Sapeurs Pompiers
SODECI	Ordinaire	27/06/2024	08:30:00	VISIOCONFERENCE
SERVAIR ABIDJAN CI	Ordinaire	27/06/2024	11:00:00	Salle JEWELS de la CGECI sise au Plateau, Avenue Lamblin
UNIWAX CI	Ordinaire	27/06/2024	09:00:00	Espace Latrille Events, sis à Abidjan, Cocody II-Plateaux (Carrefour Duncan)
CFAO MOTORS CI	Mixte	27/06/2024	09:00:00	Siège social sis à Abidjan, 117, Boulevard de Marseille
CIE CI	Ordinaire	26/06/2024	10:00:00	Visioconférence
SAFCA CI	Ordinaire	25/06/2024	10:00:00	Siège de la société, sis à Abidjan, 1, Rue des Carrossiers, Zone 3 C (Face SOCOCE Treichville)
ORAGROUP	Mixte	25/06/2024	10:00:00	Hôtel 2 Février situé à Place de l'indépendance BP 131 Lomé
ONATEL BF	Ordinaire	24/06/2024	10:30:00	ROYAL BEACH HÔTEL, OUAGADOUGOU-BURKINA FASO
SITAB	Ordinaire	21/06/2024	10:00:00	SALLE JEWELS de la CGECI (Plateau)
TRACTAFRIC CI	Ordinaire	21/06/2024	10:00:00	Hôtel AZALAI ABIDJAN
TOTAL	Mixte	21/06/2024	10:00:00	Radisson Blu Hotel Abidjan Airport sis au boulevard de l'Aéroport Abidjan, Port Bouët
FILTISAC CI	Ordinaire	20/06/2024	10:00:00	Espace Latrille Events - Salle KOSSIA, II-Plateaux Boulevard Latrille, Abidjan - Cocody
BERNABE CI	Ordinaire	20/06/2024	10:00:00	ABIDJAN, salle de conférence GEWELS de la Maison du Patronat Ivoirien (CGECI) au Plateau
SMB	Ordinaire	14/06/2024	09:30:00	Amphithéâtre de la CGECI (La Maison de l'Entreprise) sis à Abidjan-Plateau, à l'Angle du Boulevard de la République et de l'Avenue Lamblin
MOVIS CI	Extraordinaire	14/06/2024	10:45:00	Siège social de MOVIS CI (Situé à Vridi, zone Industrielle, dans la Rue des Conteneurs)
MOVIS CI	Ordinaire	14/06/2024	09:30:00	Siège social de MOVIS CI (Situé à Vridi, en zone Industrielle, dans la Rue des Conteneurs)
PALM CI	Ordinaire	13/06/2024	09:00:00	VISIOCONFERENCE
NESTLE CI	Ordinaire	11/06/2024	10:00:00	Espace CRYSTAL, situé à Abidjan, Zone 4 C, 08 Rue du Chevalier de Clieu « Salle DIAMANT »
ECOBANK TG	Mixte	06/06/2024	10:00:00	Salle de conférence du Centre Panafricain Ecobank, 2365, Boulevard du Mono, Lomé, Togo
SAPH CI	Ordinaire	04/06/2024	09:00:00	VISIOCONFERENCE
SIB	Mixte	04/06/2024	10:00:00	CRRAE-UMOA (Abidjan - Plateau Angle Boulevard Botreau Roussel, Rue Privée CRRAE-UMOA)
SOLIBRA	Ordinaire	31/05/2024	09:30:00	Espace LATRILLE EVENTS, Cocody Boulevard Latrille, Carrefour Duncan
SETAO CI	Ordinaire	30/05/2024	10:00:00	Hôtel TIAMA (salon EBENE)
TOTAL SENEGAL S.A.	Ordinaire	29/05/2024	10:00:00	Hôtel Radisson Blu Dakar
NEI-CEDA CI	Ordinaire	28/05/2024	10:00:00	Hôtel TIAMA, Abidjan - Plateau
SGB CI	Mixte	28/05/2024	09:00:00	Espace Latrille Events, sis à Abidjan Commune de Cocody, aux Deux-Plateaux Boulevard Latrille
BICI CI	Ordinaire	27/05/2024	10:00:00	Auditorium de la Maison des Entreprises (CGECI) sise au Plateau
BICI CI	Extraordinaire	27/05/2024	11:30:00	Auditorium de la Maison des Entreprises (CGECI) sise au Plateau
SOGB	Ordinaire	24/05/2024	10:30:00	Immeuble CRRAE - UEMOA sis à Abidjan Plateau
NSBC	Ordinaire	23/05/2024	10:30:00	Amphithéâtre de la Caisse de Retraite par Répartition avec Epargne de l'UMOA (CRRAE-UMOA), sis à Abidjan-Plateau, boulevard Botreau ROUSSEL

ECOBANK CI	Ordinaire	25/04/2024	10:00:00	Hôtel Radisson Blu, sis à Abidjan Port-Bouët, route de l'Aéroport International Félix Houphouët Boigny
SONATEL	Ordinaire	25/04/2024	10:00:00	PAR VISIOCONFERENCE dans ses locaux situés au Technopole à Dakar
BANK OF AFRICA ML	Ordinaire	23/04/2024	09:30:00	Siège de la banque à l'Immeuble BANK OF AFRICA, Avenue du Mali, Quartier ACI 2000
BANK OF AFRICA SN	Ordinaire	18/04/2024	09:30:00	Immeuble Elan II au 2ème Etage, Almadies, Zone 12, Route de Ngor à Dakar
ORANGE CI	Ordinaire	16/04/2024	10:00:00	Siège de la société, sis à Abidjan, Cocody Riviera Golf, Boulevard de France, Immeuble Orange Village
BANK OF AFRICA BN	Ordinaire	12/04/2024	09:00:00	Hôtel Golden Tulip à Cotonou
CORIS BANK INTERNATIONAL	Ordinaire	12/04/2024	09:00:00	Sopatel Hôtel Silmandé
SICABLE	Ordinaire	05/04/2024	10:00:00	Hôtel TIAMA, ABIDJAN
BANK OF AFRICA NG	Ordinaire	04/04/2024	10:00:00	Centre de Formation de BOA-NIGER (BOA-Siège)
BANK OF AFRICA BF	Ordinaire	28/03/2024	10:00:00	Salle WANGO I à l'hôtel LANCASTER (EX LAICO HOTEL) OUAGA 2000
BANK OF AFRICA CI	Ordinaire	28/03/2024	10:00:00	Salle Fromager de l'hôtel IVOTEL du Plateau (10ème étage)
AIR LIQUIDE CI	Ordinaire	10/01/2024	10:00:00	Salle de conférence de la CRRAE-UMOA

L'actualité de la BRVM sur nos plateformes digitales

Infos BRVM

Pour recevoir les informations boursières par SMS, souscrivez :



Côte d'Ivoire : *430#
Bénin : *430*15#



Côte d'Ivoire : #139#
Burkina Faso : *310#



Côte d'Ivoire : *431#
Niger : *512*9#
Togo : *310#

Site web

www.brvm.org



Application Mobile

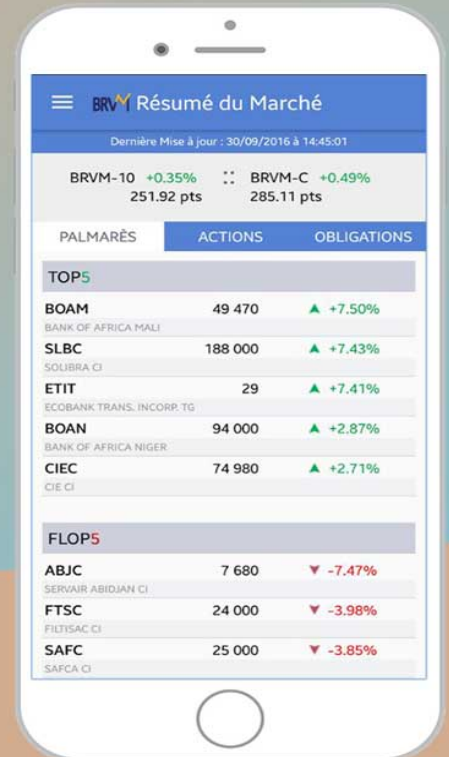

Nous suivre sur :

