

BRVM 10	168,86
Variation Jour	↑ 1,94 %
Variation annuelle	↑ 10,00 %



BULLETTIN OFFICIEL DE LA COTE

N° 246

vendredi 23 décembre 2022

Site : www.brvm.org

BRVM Composite	203,02
Variation Jour	↑ 1,08 %
Variation annuelle	↑ 0,37 %

Evolution des indices

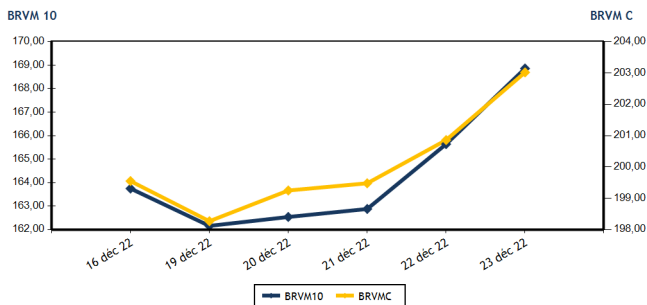

Volumes et valeurs transigés

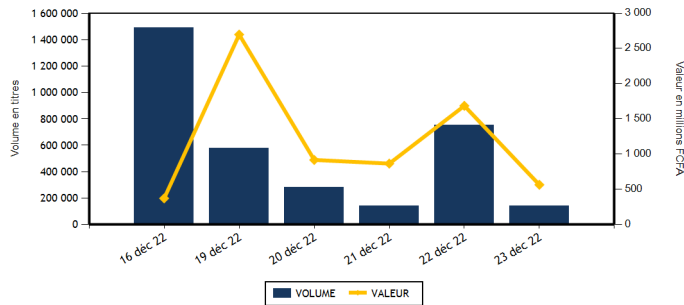

Actions	Niveau	Evol. Jour
Capitalisation boursière (FCFA)(Actions & Droits)	6 110 881 844 225	1,08 %
Volume échangé (Actions & Droits)	126 461	-80,67 %
Valeur transigée (FCFA) (Actions & Droits)	442 009 750	-35,79 %
Nombre de titres transigés	42	2,44 %
Nombre de titres en hausse	17	41,67 %
Nombre de titres en baisse	12	-29,41 %
Nombre de titres inchangés	13	8,33 %

Obligations	Niveau	Evol. Jour
Capitalisation boursière (FCFA)	8 906 954 017 599	-0,14 %
Volume échangé	12 193	-87,83 %
Valeur transigée (FCFA)	121 010 708	-87,86 %
Nombre de titres transigés	9	12,50 %
Nombre de titres en hausse	2	0,00 %
Nombre de titres en baisse	2	0,00 %
Nombre de titres inchangés	5	25,00 %

PLUS FORTES HAUSSES

Titres	Cours	Evol. Jour	Evol. annuelle
NEI-CEDA CI (NEIC)	750	7,14 %	20,00 %
ECOBANK COTE D'IVOIRE (ECOC)	5 125	6,99 %	7,11 %
CROWN SIEM CI (SEMC)	745	6,43 %	-2,61 %
ECOBANK TRANS. INCORP. TG (ETIT)	20	5,26 %	11,11 %
SITAB CI (STBC)	6 700	4,69 %	8,41 %

PLUS FORTES BAISES

Titres	Cours	Evol. Jour	Evol. annuelle
SOLIBRA CI (SLBC)	83 250	-7,50 %	-46,63 %
SICOR CI (SICC)	5 750	-6,96 %	12,30 %
TRACTAFRIC MOTORS CI (PRSC)	3 000	-5,66 %	-28,57 %
SERVAIR ABIDJAN CI (ABJC)	1 310	-3,68 %	-25,14 %
BANK OF AFRICA ML (BOAM)	1 450	-1,69 %	-2,36 %

INDICES SECTORIELS

Base = 100 au 14 juin 1999	Nombre de sociétés	Valeur	Evol. Jour	Evol. annuelle	Volume	Valeur	PER moyen
BRVM - INDUSTRIE	11	103,75	-0,80 %	-5,78 %	47 835	172 553 400	25,30
BRVM - SERVICES PUBLICS	4	484,75	1,28 %	8,00 %	12 618	135 724 060	9,06
BRVM - FINANCES	15	75,59	1,72 %	-2,00 %	55 500	101 980 320	7,29
BRVM - TRANSPORT	2	359,60	2,03 %	-42,20 %	932	1 331 510	5,74
BRVM - AGRICULTURE	5	293,14	-0,07 %	20,48 %	1 205	9 447 100	5,59
BRVM - DISTRIBUTION	7	366,10	0,46 %	-10,14 %	8 274	20 858 415	25,55
BRVM - AUTRES SECTEURS	1	1 462,15	0,00 %	62,33 %	97	114 945	14,23
BRVM - PETITES CAPITALISATIONS	-	-	-	-	-	-	-

Indicateurs	1er et 2è Comp.	BRVM PC
PER moyen du marché	7,96	
Taux de rendement moyen du marché	7,44	
Taux de rentabilité moyen du marché	8,62	
Nombre de sociétés cotées	45	
Nombre de lignes obligataires	110	
Volume moyen annuel par séance	962 093,00	
Valeur moyenne annuelle par séance	1 862 824 529,25	

Indicateurs	1er et 2è Comp.	BRVM PC
Ratio moyen de liquidité	4,63	
Ratio moyen de satisfaction	23,85	
Ratio moyen de tendance	514,97	
Ratio moyen de couverture	19,42	
Taux de rotation moyen du marché	0,01	
Prime de risque du marché	6,67	
Nombre de SGI participantes	29	

Définitions

Volume moyen annuel par séance = Valeur annuel échangé / nombre de séances
 Valeur moyenne annuelle par séance = Valeur annuelle échangée / nombre de séances
 Ratio moyen de liquidité = Moyenne des ratios de liquidité (Titres échangés / Volume des ordres de vente)
 Ratio moyen de satisfaction = Moyenne des ratios de satisfaction (Titres échangés / Volume des ordres d'achat)
 Ratio moyen de tendance = Moyenne des ratios de tendance (Volume des ordres d'achat / Volume des ordres de vente)
 Ratio moyen de couverture = Moyenne des ratios de couverture (Volume des ordres de vente / Volume des ordres d'achat)

Taux moyen de rotation = moyenne des taux de rotation des actions cotées (volume transigé / capi flottante)
 PER moyen du marché = moyenne des PER des actions cotées ayant un PER positif
 Taux de rendement moyen = moyenne des taux de rendement des actions cotées ayant distribué un dividende
 Taux de rentabilité moyen = moyenne des taux de rentabilité des actions cotées
 Prime de risque du marché = (1 / le PER moyen du marché) - le taux de référence actuel des emprunts d'Etat



MARCHE DES ACTIONS

Symbole	Titre	Cours Précédent	Cours du jour		Variation jour	Séance de cotation		Cours Référence	Variation de l'année précédente	Dernier dividende payé		Rdt. Net	PER
			Ouv.	Clôt.		Volume	Valeur			Montant net	Date		
SECTEUR - INDUSTRIE		103,75	points		-0,80 %								
CABC	SICABLE CI	1 050	1 050	1 050	0,00 %	252	264 600	1 050	3,45 %	69,00	2-août-22	6,57 %	155,03
FTSC	FILTISAC CI	1 340	1 335	1 395	4,10 %	8 088	11 028 680	1 395	-16,96 %	235,00	30-juil.-21	16,85 %	
NEIC	NEI-CEDA CI	700	700	750	7,14 %	82	58 800	750	20,00 %	9,00	28-juin-01		9,77
NTLC	NESTLE CI	8 390	8 000	8 300	-1,07 %	15 269	127 354 700	8 300	80,24 %	856,80	2-août-22	10,32 %	8,61
SEMC	CROWN SIEM CI	700	700	745	6,43 %	772	540 800	745	-2,61 %	14,40	28-déc.-21	1,93 %	7,87
SIVC	AIR LIQUIDE CI	695	695	695	0,00 %	135	93 825	695	-22,35 %	63,00	29-sept.-17		
SLBC	SOLIBRA CI	90 000	84 000	83 250	-7,50 %	20	1 674 000	83 250	-46,63 %	4 050,00	12-août-22	4,86 %	6,22
SMBC	SMB CI	6 980	6 980	6 980	0,00 %	26	181 480	6 980	1,16 %	720,00	24-août-22	10,32 %	5,79
STBC	SITAB CI	6 400	6 350	6 700	4,69 %	2 351	15 658 200	6 700	8,41 %	445,12	21-juil.-22	6,64 %	12,66
UNLC	UNILEVER CI	7 030	7 030	7 030	0,00 %	1	7 030	7 030	43,76 %	1 233,00	9-juil.-12		10,60
UNXC	UNIWAX CI	750	755	750	0,00 %	20 839	15 691 285	750	-62,50 %	60,75	29-juil.-22	8,10 %	11,11
TOTAL						47 835	172 553 400						25,30
SECTEUR - SERVICES PUBLICS		484,75	points		1,28 %								
CIEC	CIE CI	2 000	2 000	2 000	0,00 %	730	1 460 000	2 000	5,54 %	153,16	25-juil.-22	7,66 %	11,48
ONTBF	ONATEL BF	3 380	3 210	3 440	1,78 %	3 046	10 087 040	3 440	-12,80 %	416,58	15-juin-22	12,11 %	7,23
SDCC	SOE CI	5 480	5 450	5 495	0,27 %	1 216	6 649 775	5 495	27,94 %	432,00	21-oct.-22	7,86 %	11,36
SNTS	SONATEL SN	15 395	15 000	15 600	1,33 %	7 626	117 527 245	15 600	11,63 %	1 400,00	18-mai-22	8,97 %	6,18
TOTAL						12 618	135 724 060						9,06
SECTEUR - FINANCES		75,59	points		1,72 %								
BICC	BICI CI	6 975	6 975	6 975	0,00 %	1	6 975	6 975	-5,74 %	518,00	15-juil.-22	7,43 %	12,11
BOAB	BANK OF AFRICA BN	5 720	5 730	5 750	0,52 %	1 072	6 158 300	5 750	8,49 %	546,00	25-mai-22	9,50 %	7,00
BOABF	BANK OF AFRICA BF	5 195	5 010	5 195	0,00 %	125	630 875	5 195	-16,21 %	448,00	4-mai-22	8,62 %	5,38
BOAC	BANK OF AFRICA CI	3 740	3 700	3 740	0,00 %	3 139	11 110 240	3 740	-36,12 %	374,00	28-avr.-22	10,00 %	4,50
BOAM	BANK OF AFRICA ML	1 475	1 395	1 450	-1,69 %	236	326 880	1 450	-2,36 %	271,00	15-mai-19		12,66
BOAN	BANK OF AFRICA NG	6 180	5 800	6 215	0,57 %	1 851	11 271 175	6 215	21,86 %	567,30	12-mai-22	9,13 %	8,60
BOAS	BANK OF AFRICA SENEGAL	2 400	2 395	2 400	0,00 %	500	1 193 995	2 400	2,13 %	161,01	1-juin-21	6,71 %	5,20
CBIBF	CORIS BANK INTERNATIONAL	8 400	8 400	8 395	-0,06 %	239	2 006 510	8 395	-20,05 %	448,00	6-juil.-22	5,34 %	5,77
ECOC	ECOBANK COTE D'IVOIRE	4 790	4 790	5 125	6,99 %	8 750	42 217 395	5 125	7,11 %	420,30	29-avr.-22	8,20 %	8,22
ETIT	ECOBANK TRANS. INCORP. TG	19	19	20	5,26 %	33 280	649 820	20	11,11 %	0,90	20-juin-22	4,50 %	1,87
NSBC	NSIA BANQUE COTE D'IVOIRE	6 180	6 060	6 100	-1,29 %	306	1 866 360	6 100	-1,37 %	77,69	27-juil.-20	1,27 %	6,36
ORGT	ORAGROUP TOGO	3 450	3 300	3 500	1,45 %	3 116	10 727 385	3 500	-16,47 %	59,52	17-juil.-20	1,70 %	12,27
SAFC	SAFCA CI	885	875	875	-1,13 %	12	10 500	875	2,94 %	23,04	29-juil.-11		
SGBC	SOCIETE GENERALE COTE D'IVOIRE	11 550	11 600	11 500	-0,43 %	127	1 461 100	11 500	8,54 %	1 004,93	10-juin-22	8,74 %	5,31
SIBC	SOCIETE IVOIRIENNE DE BANQUE	4 485	4 500	4 590	2,34 %	2 746	12 342 810	4 590	15,18 %	405,00	30-juin-22	8,82 %	6,74
TOTAL						55 500	101 980 320						7,29
SECTEUR - TRANSPORT		359,60	points		2,03 %								
SDSC	BOLLORE	1 440	1 430	1 470	2,08 %	932	1 331 510	1 470	-42,80 %	130,00	23-juin-22	8,84 %	5,74
SVOC	MOVIS CI	2 395	SP	SP	0,00 %			2 395	0,00 %	270,00	5-juil.-99		
TOTAL						932	1 331 510						5,74

MARCHE DES ACTIONS

Symbole	Titre	Cours Précédent	Cours du jour		Variation jour	Séance de cotation		Cours Référence	Variation de l'année précédente	Dernier dividende payé		Rdt. Net	PER
			Ouv.	Clôt.		Volume	Valeur			Montant net	Date		
SECTEUR - AGRICULTURE		293,14	points		↓ -0,07 %								
PALC	PALM CI	10 370	10 380	10 385	0,14 %	791	8 207 235	10 385	48,57 %	1 236,34	31-août-22	11,91 %	3,78
SCRC	SUCRIVOIRE	1 010	950	995	-1,49 %	234	226 790	995	3,65 %	40,50	20-août-21	4,07 %	
SICC	SICOR CI	6 180	6 180	5 750	-6,96 %	15	88 500	5 750	12,30 %	1 919,00	25-sept.-00		3,49
SOGC	SOGB CI	5 675	5 675	5 675	0,00 %	165	924 575	5 675	13,50 %	541,81	21-juil.-22	9,55 %	8,32
SPHC	SAPH CI	5 500	NC	NC	0,00 %			5 500	5,87 %	365,40	4-août-22	6,64 %	6,77
TOTAL						1 205	9 447 100						5,59
SECTEUR - DISTRIBUTION		366,10	points		↑ 0,46 %								
ABJC	SERVAIR ABIDJAN CI	1 360	1 360	1 310	-3,68 %	101	133 460	1 310	-25,14 %	57,73	24-août-22	4,41 %	14,99
BNBC	BERNABE CI	1 880	NC	NC	0,00 %			1 880	-13,56 %	45,00	19-juil.-19		77,92
CFAC	CFAO MOTORS CI	930	930	930	0,00 %	80	75 400	930	-21,85 %	69,47	2-août-22	7,47 %	25,13
PRSC	TRACTAFRIC MOTORS CI	3 180	3 000	3 000	-5,66 %	470	1 410 000	3 000	-28,57 %	175,86	30-août-22	5,86 %	10,02
SHEC	VIVO ENERGY CI	800	795	795	-0,63 %	162	128 540	795	-7,56 %	29,00	28-oct.-22	3,65 %	21,23
TTLC	TOTAL CI	1 945	2 000	2 000	2,83 %	479	957 610	2 000	-4,76 %	159,29	25-août-22	7,96 %	11,30
TTLS	TOTAL SN	2 590	2 590	2 635	1,74 %	6 982	18 153 405	2 635	33,42 %	187,30	22-juil.-22	7,11 %	18,29
TOTAL						8 274	20 858 415						25,55
AUTRES SECTEURS		1 462,15	points		→ 0,00 %								
STAC	SETAO CI	1 185	1 185	1 185	0,00 %	97	114 945	1 185	62,33 %	66,15	18-juil.-22	5,58 %	14,23
TOTAL						97	114 945						14,23
TOTAL - Marché des actions						126 461	442 009 750						

MARCHE DES DROITS

Symbole	Titre	Cours Précédent	Cours du jour		Variation jour	Séance de cotation		Cours Référence	Variation depuis l'origine	Parité	Periode de négociation	
			Ouv.	Clôt.		Volume	Valeur				Début	fin
TOTAL												
TOTAL - Marché des droits												

TROISIEME COMPARTIMENT - BRVM PETITES CAPITALISATIONS

Symbole	Titre	Cours Précédent	Cours du jour		Variation jour	Séance de cotation		Cours Référence	Variation depuis l'origine
			Ouv.	Clôt.		Volume	Valeur		
TOTAL									
TOTAL - 3ème Compartiment - BRVM PC									

Légende:
 (d) Ex-dividende (V) Variation par rapport au cours de référence
 Cours du jour: Ouv.: Ouverture Clôt.: Clôture Moy.: Moyen
 Mentions : NC: Non Coté Ex-c: Ex-coupon Ex-d: Ex-droit SP: Suspendu Val-T: Valeur Théorique
 PER = Cours / BNPA selon les données disponibles Rdt. Net: Rendement net (DNPA / Cours)
 Comp.: 1 - Premier Compartiment 2 - Second Compartiment 3 - Compartiment de croissance
 Ratio de liquidité = Titres échangés / Volume des ordres de vente
 : Progression de l'indice sectoriel : Stabilité de l'indice sectoriel : Recul de l'indice sectorie

MARCHE DES OBLIGATIONS

Symbole	Titre	Valeur nominale	Cours Précédent	Cours du jour	Cours Référence	Séance de cotation Volume	Coupon couru Valeur	Coupon d'intérêt Période Montant net	Eché.	Type Amort
OBLIGATIONS D'ETAT										
EOM.01	ETAT DU MALI 6.20% 2016-2023	1 665	1 665	NC	1 665		60,52	A 103,23	23-mai-23	ACD
EOM.02	Etat du Mali 6.50% 2017-2024	4 000	4 000	NC	4 000		175,95	A 260,00	20-avr.-23	AC
EOM.03	ETAT DU MALI 6,50 % 2018-2025	6 000	6 000	NC	6 000		112,55	A 520,00	5-oct.-23	AC
EOM.04	ETAT DU MALI 6,50% 2019-2027	10 000	10 000	10 000	10 000	10 000	100 000 000	A 292,05	12-juil.-23	AC
EOM.05	ETAT DU MALI 6,50% 2020-2028	10 000	10 000	10 000	10 000	250	2 500 000	A 482,60	27-mars-23	ACD
EOM.06	ETAT DU MALI 6,50% 2020-2027	10 000	10 000	NC	10 000		40,96	A 650,00	30-nov.-23	AC
EOM.07	ETAT DU MALI 6.50% 2021-2031	10 000	10 000	NC	10 000		446,99	A 650,00	16-avr.-23	AC
EOM.08	ETAT DU MALI 6,20 % 2022-2032	10 000	10 200	NC	10 200		181,75	A 620,00	7-sept.-23	ACD
EOS.05	ETAT SENEGAL 6.50% 2013-2023	10 000	10 800	NC	10 800		259,65	S 325,00	29-janv.-23	ACD
EOS.07	ETAT SENEGAL 6.30% 2015-2025	10 000	10 500	NC	10 500		48,33	S 312,41	25-mai-23	ACD
TPBF.O10	TPBF 6,50% 2020 - 2028	9 167	9 808	NC	9 808.34		168,78	S 325,00	20-mars-23	ACD
TPBF.O11	TPBF 6,50 % 2020-2028	10 000	10 000	NC	10 000		294,97	S 325,00	9-janv.-23	ACD
TPBF.O12	TPBF 6.50% 2021-2031	10 000	10 700	NC	10 700		159,81	S 325,00	25-mars-23	ACD
TPBF.O13	TPBF 6,50 % 2021 - 2031	10 000	10 250	NC	10 250		300,27	S 325,00	6-janv.-23	ACD
TPBF.O14	TPBF 6,30% 2022-2034	10 000	10 800	10 000	10 000	1 010	10 100 000	S 196,66	1-mars-23	ACD
TPBF.O15	ETAT DU BURKINA 6,30 % 2022-2034	10 000	10 000	NC	10 000		99,75	S 315,00	15-mars-23	ACD
TPBF.O4	TPBF 6.50% 2017-2027	10 000	10 100	NC	10 100		258,22	S 327,67	31-janv.-23	ACD
TPBF.O5	TPBF 6,50% 2017-2024	10 000	10 800	NC	10 800		314,34	S 325,00	29-déc.-22	ACD
TPBF.O6	TPBF 6.50% 2018-2025	10 000	10 500	NC	10 500		32,05	S 324,11	5-juin-23	ACD
TPBF.O7	TPBF 6,50% 2018 - 2025	10 000	10 000	NC	10 000		68,23	S 325,00	15-mai-23	AC
TPBF.O8	TPBF 6,50% 2019-2027	10 000	10 000	NC	10 000		83,70	S 322,33	6-mai-23	ACD
TPBF.O9	TPBF 6,50% 2019 - 2027	10 000	10 800	NC	10 800		135,71	S 325,00	8-avr.-23	ACD
TPBJ.O3	TPBJ 6,50% 2020-2028	10 000	10 001	NC	10 001		213,70	A 650,00	25-août-23	AC
TPBJ.O4	TPBJ 5,50 % 2022-2037	10 000	10 000	NC	10 000		447,53	A 550,00	1-mars-23	AC
TPBJ.O5	TPBJ 5,85 % 2022-2042	10 000	10 000	NC	10 000		476,01	A 585,00	1-mars-23	ACD
TPBJ.O6	TPBJ 5,75% 2022-2037	10 000	10 000	NC	10 000		233,15	A 575,00	28-juil.-23	ACD
TPCI.O17	TPCI 3% 2014-2024	10 000	10 000	NC	10 000		3,30	S 150,00	19-juin-23	ACD
TPCI.O19	TPCI 5.99% 2015-2025	10 000	10 050	NC	10 050		365,96	A 599,00	14-mai-23	ACD
TPCI.O21	TPCI 6% 2016-2028	10 000	9 999	NC	9 999		425,75	A 600,00	8-avr.-23	ACD
TPCI.O22	TPCI 5.90% 2016 - 2026	10 000	10 000	NC	10 000		308,74	A 590,00	15-juin-23	ACD
TPCI.O23	TPCI 5.90% 2016-2026	10 000	10 215	NC	10 215		58,19	A 590,00	17-nov.-23	ACD
TPCI.O24	TPCI 6.25% 2017-2029	10 000	10 750	NC	10 750		144,23	S 312,50	31-mars-23	ACD
TPCI.O25	TPCI 5,95% 2017-2024 A	10 000	10 000	NC	10 000		98,08	S 297,50	24-avr.-23	ACD
TPCI.O26	TPCI 5,95% 2017-2024 B	10 000	10 000	NC	10 000		70,68	S 297,50	10-mai-23	ACD
TPCI.O27	TPCI 6% 2017-2025	10 000	10 250	NC	10 250		290,16	S 300,00	29-déc.-22	ACD
TPCI.O28	TPCI 6% 2018 - 2026	10 000	10 700	NC	10 700		235,07	A 600,00	2-août-23	ACD
TPCI.O29	TPCI 6% 2018-2026	10 000	10 000	NC	10 000		106,85	A 600,00	19-oct.-23	ACD
TPCI.O30	TPCI 5,95% 2018-2025	6 000	6 012	NC	6 012		9,78	S 178,01	13-juin-23	ACD
TPCI.O31	TPCI 5,75% 2019 - 2026	10 000	10 230	NC	10 230		293,01	A 575,00	20-juin-23	ACD
TPCI.O32	TPCI 2,23% 2019-2026	10 000		NC			113,64	A 223,00	20-juin-23	ACD
TPCI.O33	TPCI 5.75% 2019-2026	8 000	8 640	NC	8 640		350,36	A 460,00	20-mars-23	ACD
TPCI.O34	TPCI 6% 2019-2029	8 750	8 750	NC	8 750		399,86	A 525,00	20-mars-23	ACD
TPCI.O35	TPCI 5,75% 2019 -2026	10 000	10 250	NC	10 250		259,93	A 575,00	11-juil.-23	ACD
TPCI.O36	TPCI 5,75% 2019- 2026	10 000	10 000	NC	10 000		195,34	A 575,00	21-août-23	ACD
TPCI.O37	TPCI 5,80% 2019-2026	8 000	8 000	NC	8 000		24,15	A 464,00	4-déc.-23	ACD
TPCI.O38	TPCI 5,75% 2019-2026	8 000	8 040	8 000	8 000	200	1 600 000	A 23,95	4-déc.-23	ACD
TPCI.O39	TPCI 5,75% 2019 - 2026	8 000	8 560	NC	8 560		375,56	A 460,00	17-oct.-22	ACD
TPCI.O40	TPCI 5,75% 2019-2026	10 000	10 200	NC	10 200		546,64	A 575,00	10-janv.-23	ACD
TPCI.O41	TPCI 5,80% 2020-2027	10 000	10 700	NC	10 700		473,53	A 580,00	28-févr.-23	ACD
TPCI.O42	TPCI 5,90% 2020-2030	10 000	10 300	NC	10 300		481,70	A 590,00	28-févr.-23	ACD
TPCI.O43	TPCI 5,90% 2020 - 2030	10 000	10 000	NC	10 000		394,41	A 590,00	23-avr.-23	ACD
TPCI.O44	TPCI 5,80% 2020 - 2027	10 000	10 100	NC	10 100		387,73	A 580,00	23-avr.-23	ACD
TPCI.O45	TPCI 5,80% 2020 -2027	10 000	10 000	NC	10 000		301,92	A 580,00	16-juin-23	ACD
TPCI.O46	TPCI 5,90% 2020 - 2030	10 000	10 200	NC	10 200		307,12	A 590,00	16-juin-23	ACD
TPCI.O47	TPCI 5,80% 2020 - 2027	10 000	10 250	NC	10 250		301,92	A 580,00	16-juin-23	ACD
TPCI.O48	TPCI 5,80% 2020- 2027	10 000	9 950	NC	9 950		233,59	A 580,00	29-juil.-23	ACD
TPCI.O49	TPCI 5,90% 2020- 2030	10 000	10 085	NC	10 085		237,62	A 590,00	29-juil.-23	ACD
TPCI.O50	TPCI 5,90% 2020-2030	10 000	10 000	NC	10 000		189,12	A 590,00	28-août-23	ACD
TPCI.O51	TPCI 5,80% 2020-2027	10 000	10 000	NC	10 000		130,30	A 580,00	2-oct.-23	ACD

vendredi 23 décembre 2022

TPCI.052	TPCI 5,90 % 2020-2030	10 000	10 300	NC	10 300			132,55	A	590,00	2-oct.-23	ACD
TPCI.053	TPCI 5,80% 2020-2027	10 000	10 600	NC	10 600			88,99	A	580,00	28-oct.-23	ACD
TPCI.054	TPCI 5,90% 2020-2030	10 000	10 000	NC	10 000			90,52	A	590,00	28-oct.-23	ACD
TPCI.055	TPCI 5,80% 2020 -2027	10 000	10 500	NC	10 500			578,41	A	580,00	24-déc.-22	ACD
TPCI.056	TPCI 5,90% 2020- 2030	10 000	10 700	NC	10 700			588,38	A	590,00	24-déc.-22	ACD
TPCI.057	TPCI 5,80% 2020-2027	10 000	10 000	NC	10 000			52,44	A	580,00	20-nov.-23	ACD
TPCI.058	TPCI 5,80% 2021-2028	10 000	9 900	NC	9 900			459,23	A	580,00	9-mars-23	ACD
TPCI.059	TPCI 5,90% 2021-2031	10 000	10 350	NC	10 350			467,15	A	590,00	9-mars-23	ACD
TPCI.060	TPCI 5,80% 2021-2028	10 000	10 050	NC	10 050			355,95	A	580,00	13-mai-23	ACD
TPCI.061	TPCI 5,90% 2021-2031	10 000	10 050	NC	10 050			362,08	A	590,00	13-mai-23	ACD
TPCI.062	TPCI 5,80 % 2021 -2028	10 000	10 800	NC	10 800			279,67	A	580,00	30-juin-23	ACD
TPCI.063	TPCI 5,90% 2021 -2031	10 000	10 000	NC	10 000			284,49	A	590,00	30-juin-23	ACD
TPCI.064	TPCI 5,80 % 2021 - 2028	10 000	10 180	NC	10 180			204,99	A	580,00	16-août-23	ACD
TPCI.065	TPCI 5,90% 2021-2031	10 000	10 700	NC	10 700			135,78	A	590,00	30-sept.-23	ACD
TPCI.066	TPCI 5,90% 2021-2031	10 000	9 845	NC	9 845			77,59	A	590,00	5-nov.-23	ACD
TPCI.067	TPCI 5,90 % 2021-2036	10 000	10 395	NC	10 395			601,32	A	590,00	16-déc.-22	ACD
TPCI.068	TPCI 5,90 % 2022-2037	10 000	10 000	NC	10 000			525,34	A	590,00	1-févr.-23	ACD
TPCI.069	TPCI 5,75 % 2022-2037	10 000	10 000	NC	10 000			434,79	A	575,00	22-mars-23	ACD
TPCI.070	TPCI 5,75 % 2022-2037	10 000	10 000	NC	10 000			374,93	A	575,00	29-avr.-23	ACD
TPCI.071	TPCI 5,65% 2022-2032	10 000	10 000	NC	10 000			295,66	A	565,00	15-juin-23	ACD
TPCI.072	TPCI 5,65% 2022-2029	10 000	10 000	NC	10 000			227,55	A	565,00	29-juil.-23	ACD
TPCI.073	TPCI 5,75% 2022-2032	10 000	10 000	NC	10 000			231,58	A	575,00	29-juil.-23	ACD
TPCI.074	TPCI 5,85% 2022-2042	10 000	10 000	NC	10 000			235,60	A	585,00	29-juil.-23	ACD
TPNE.01	TRESOR PUBLIC DU NIGER 6,50% 2019-2026	10 000	10 800	NC	10 800			480,82	A	650,00	28-mars-23	ACD
TPNE.02	TRESOR PUBLIC DU NIGER 6,50% 2019 - 2026	10 000	10 800	NC	10 800			256,44	A	650,00	1-août-23	ACD
TPNE.03	TRESOR PUBLIC DU NIGER 6,5% 2020-2027	10 000	10 800	NC	10 800			258,22	A	650,00	31-juil.-23	ACD
TPNE.04	TRESOR PUBLIC DU NIGER 6,30% 2021-2031	10 000	10 500	NC	10 500			208,85	A	630,00	24-août-23	ACD
TPNE.05	TPNE 6,15 % 2022-2034	10 000	10 350	NC	10 350			342,04	A	615,00	3-juin-23	ACD
TOTAL						11 460	114 200 000					

OBLIGATIONS REGIONALES

BIDC.04	BIDC-EBID 6.10% 2017-2027	6 250	6 750	NC	6 750			198,46	A	381,25	16-juin-23	ACD
BIDC.05	BIDC-EBID 6,40% 2019-2026	10 000	10 800	10 800	10 800	343	3 434 000	285,22	S	320,00	12-janv.-23	ACD
BIDC.06	BIDC-EBID 6,50 % 2021-2028	10 000	10 800	NC	10 800			62,33	S	322,33	18-mai-23	ACD
BIDC.07	BIDC-EBID 5,90% 2022-2029	10 000	10 300	NC	10 300			318,44	S	295,81	9-déc.-22	ACD
CRRH.02	CRRH-UEMOA 6.10% 2012-2024	10 000	10 000	NC	10 000			263,56	S	305,00	17-janv.-23	AC
CRRH.03	CRRH-UEMOA 6% 2013-2023	10 000	10 000	NC	10 000			95,60	S	300,00	26-avr.-23	AC
CRRH.04	CRRH-UEMOA 6% 2014-2024	10 000	10 000	NC	10 000			288,52	S	300,00	30-déc.-22	AC
CRRH.05	CRRH-UEMOA 5.85% 2015-2025	10 000	10 000	NC	10 000			275,67	S	294,90	4-janv.-23	AC
CRRH.06	CRRH-UEMOA 5.85% 2016-2026	10 000	10 230	NC	10 230			275,01	S	292,50	3-janv.-23	ACD
CRRH.07	CRRH-UEMOA 5.95% 2017-2029	5 833	5 833	5 833	5 833	24	139 992	36,98	S	185,94	17-mai-23	AC
CRRH.08	CRRH-UEMOA 5.95% 2018-2030	6 667	6 667	NC	6 666.67			2,18	S	198,33	21-juin-23	AC
CRRH.09	CRRH-UEMOA 6.05% 2018-2033	7 333	7 333	NC	7 333			2,44	S	221,83	21-juin-23	AC
TOTAL						367	3 573 992					

OBLIGATIONS PRIVEES

BHSN.01	DIASPORA BONDS BHS 6,25% 2019-	10 000	10 800	NC	10 800			284,25	S	315,07	10-janv.-23	ACD
FNSBC.01	FCTC NSIA BANQUE 7 % 2020-2025	5 000	5 000	5 000	5 000	80	400 000	6,67	T	85,75	16-mars-23	ACD
FORBT.01	FCTC ORABANK 7 % 2021-2026	9 444	10 200	NC	10 200			153,07	T	161,97	28-déc.-22	ACD
FTIMC.01	FCTC TEYLIOM IMMO 7 % 2021-2028	9 167	9 164	9 716	9 716.67	85	825 917	22,46	T	157,21	23-mars-23	ACD
ORGT.02	ORAGROUP SA 7,15% 2021-2028	10 000	10 400	NC	10 400			113,93	S	357,50	26-avr.-23	ACD
PADS.03	PAD 6,60% 2020-2027	10 000	10 000	NC	10 000			117,86	S	330,00	19-avr.-23	ACD
SNLC.01	SENELEC 6,50% 2018-2025	5 000	5 400	NC	5 400			78,11	S	162,50	27-mars-23	AC
SNTS.02	SONATEL 6,50% 2020-2027	10 000	10 750	10 800	10 800	201	2 010 800	263,47	S	302,99	16-janv.-23	ACD
TOTAL						366	3 236 717					

SUKUK ET TITRES ASSIMILES

SUKCI.S2	SUKUK CI 5.75% 2016-2023	10 000	10 800	NC	10 800			170,90	S	289,10	7-mars-23	ACD
SUKSN.S2	SUKUK SN 6% 2016-2026	10 000	10 800	NC	10 800			250,00	S	306,67	26-janv.-23	ACD
SUKTG.S1	SUKUK TG 6.5% 2016-2026	10 000	10 800	NC	10 800			262,95	S	377,99	17-févr.-23	ACD
TOTAL						0	0					

TOTAL - Marché des obligations

12 193 121 010 708

Légende :

(#) (*) Ex-Coupon couru (#)Cours de référence amorti / Coupon couru Ex-c (#)Ex-marge de profits
 Cours du jour: Ouv.: Ouverture Clôt.: Clôture Moy.: Moyen
 Type Amort: Type d'Amortissement IF: In Fine AC: Amortissement Constant AD: Amortissement Dégressif ACD: Amortissement Constant Différé
 Période: Périodicité de paiement des coupons A: Annuelle S: Semestrielle T: Trimestrielle
 Eché.: Échéance de paiement des intérêts
 Mentions: NC: Non Coté Ex-c: Ex-coupon ou Ex-droit SP: Suspendu

INFORMATIONS

OPERATIONS EN COURS

Emetteur	Opération
----------	-----------

AVIS

Entité	N°	Nature	Objet
BRVM	256-2022	Première cotation	Première cotation - ORANGE CI

COMMUNIQUES

Emetteur	N°	Nature	Objet
SAPH CI	20221223-1	Notation Financière	Notation financière - SAPH CI
BOLLORE TRANSPORT & LOGISTICS	20221223	Notation Financière	Notation financière - BOLLORE TRANSPORT & LOGISTICS CI

QUANTITES RESIDUELLES

MARCHE DES ACTIONS

Symbole	Titre	Quantité résiduelle à l'achat	Cours Achat / Vente		Quantité résiduelle à la vente	Cours de Référence
ABJC	SERVAIR ABIDJAN CI	15	1,320	/ 1,445	63	1 310
BICC	BICI CI			/ 6,975	1 536	6 975
BNBC	BERNABE CI	110	Marché	/		1 880
BOAB	BANK OF AFRICA BN	2 613	5,750	/ 5,800	162	5 750
BOABF	BANK OF AFRICA BF	133	5,010	/ 5,195	550	5 195
BOAC	BANK OF AFRICA CI	300	3,540	/ 3,740	1 246	3 740
BOAM	BANK OF AFRICA ML	5	1,450	/ 1,475	1 999	1 450
BOAN	BANK OF AFRICA NG	30	5,720	/ 6,215	2 398	6 215
BOAS	BANK OF AFRICA SENEGAL	91	2,350	/ 2,400	2 108	2 400
CABC	SICABLE CI	20	1,100	/ 1,110	35	1 050
CBIBF	CORIS BANK INTERNATIONAL	177	8,350	/ 8,395	242	8 395
CFAC	CFAO MOTORS CI	3	930	/ 980	499	930
CIEC	CIE CI	200	1,960	/ 2,000	1 654	2 000
ECOC	ECOBANK COTE D'IVOIRE	66	4,895	/ 5,125	246	5 125
ETIT	ECOBANK TRANS. INCORP. TG	127 748	18	/ 20	2 041 259	20
FTSC	FILTISAC CI	245	1,300	/ 1,395	133	1 395
NEIC	NEI-CEDA CI	3	695	/ 750	1 876	750
NSBC	NSIA BANQUE COTE D'IVOIRE			/ 6,100	115	6 100
N TLC	NESTLE CI			/ 8,300	250	8 300
ONTBF	ONATEL BF	10	3,400	/ 3,440	481	3 440
ORGT	ORAGROUP TOGO	24 700	3,195	/ 3,500	398	3 500
PALC	PALM CI	10	10,200	/ 10,385	2 928	10 385
PRSC	TRACTAFRIC MOTORS CI	319	3,000	/ 3,150	3	3 000
SAFC	SAFCA CI			/ 875	606	875
SCRC	SUCRIVOIRE			/ Marché	1 040	995
SDCC	SOE CI	300	5,105	/ 5,495	4	5 495
SDSC	BOLLORE	25	1,450	/ 1,470	2 983	1 470
SEMC	CROWN SIEM CI			/ 740	40	745
SGBC	SOCIETE GENERALE COTE D'IVOIRE	59	11,015	/ 11,500	350	11 500
SHEC	VIVO ENERGY CI	55	750	/ 795	1 113	795
SIBC	SOCIETE IVOIRIENNE DE BANQUE	50	4,590	/ 4,595	130	4 590
SICC	SICOR CI	13	5,750	/ 6,280	2	5 750
SIVC	AIR LIQUIDE CI	167	695	/		695
SLBC	SOLIBRA CI	1	83,250	/		83 250
SMBC	SMB CI	55	6,750	/ 6,980	106	6 980
SNTS	SONATEL SN	80	15,005	/ 15,600	283	15 600
SOGC	SOGB CI	200	5,350	/ 5,675	45	5 675
SPHC	SAPH CI			/ 5,500	5 365	5 500
STAC	SETAO CI	124	1,185	/ 1,190	310	1 185
STBC	SITAB CI	40	6,525	/ 6,700	157	6 700
SVOC	MOVIS CI			/		2 395
TTLC	TOTAL CI	8	1,955	/ 2,000	802	2 000
TTLS	TOTAL SN	10	2,500	/ 2,635	617	2 635
UNLC	UNILEVER CI			/ 7,025	44	7 030
UNXC	UNIWAX CI	850	740	/ 750	5 669	750

QUANTITES RESIDUELLES

MARCHE DES DROITS

Symbole	Titre	Quantité résiduelle à l'achat	Cours Achat / Vente	Quantité résiduelle à la vente	Cours de Référence
---------	-------	-------------------------------	---------------------	--------------------------------	--------------------

TROISIEME COMPARTIMENT - BRVM PETITES CAPITALISATIONS

Symbole	Titre	Quantité résiduelle à l'achat	Cours Achat / Vente	Quantité résiduelle à la vente	Cours de Référence
---------	-------	-------------------------------	---------------------	--------------------------------	--------------------

QUANTITES RESIDUELLES

MARCHE DES OBLIGATIONS

Symbole	Titre	Quantité résiduelle à l'achat	Cours Achat / Vente	Quantité résiduelle à la vente	Cours de Référence
BHSN.01	DIASPORA BONDS BHS 6,25% 2019-		/ 10,800	132	10 800
FNSBC.01	FCTC NSIA BANQUE 7 % 2020-2025		/ 5,000	163	5 000
FORBT.01	FCTC ORABANK 7 % 2021-2026		/		10 200
FTMC.01	FCTC TEYLIOM IMMO 7 % 2021-2028	5	9,716.67 /		9 717
ORGT.02	ORAGROUP SA 7,15% 2021-2028		/ 10,000	1 119	10 400
PADS.03	PAD 6,60% 2020-2027		/ 10,000	58	10 000
SNLC.01	SENELEC 6,50% 2018-2025		/		5 400
SNTS.02	SONATEL 6,50% 2020-2027		/ 10,800	47	10 800
EOM.01	ETAT DU MALI 6.20% 2016-2023		/		1 665
EOM.02	Etat du Mali 6.50% 2017-2024		/		4 000
EOM.03	ETAT DU MALI 6,50 % 2018-2025		/		6 000
EOM.04	ETAT DU MALI 6,50% 2019-2027		/		10 000
EOM.05	ETAT DU MALI 6,50% 2020-2028		/ 10,000	513	10 000
EOM.06	ETAT DU MALI 6,50% 2020-2027		/		10 000
TPNE.03	TRESOR PUBLIC DU NIGER 6,5% 2020-2027		/ 10,800	120	10 800
TPNE.04	TRESOR PUBLIC DU NIGER 6,30% 2021-2031		/ 10,500	4 993	10 500
TPNE.05	TPNE 6,15 % 2022-2034		/ 10,350	2 917	10 350
TPCI.071	TPCI 5,65% 2022-2032		/		10 000
TPCI.072	TPCI 5,65% 2022-2029		/		10 000
TPCI.073	TPCI 5,75% 2022-2032		/		10 000
TPCI.074	TPCI 5,85% 2022-2042		/		10 000
TPNE.01	TRESOR PUBLIC DU NIGER 6,50% 2019-2026		/		10 800
TPNE.02	TRESOR PUBLIC DU NIGER 6,50% 2019 - 2026		/		10 800
TPCI.065	TPCI 5,90% 2021-2031		/		10 700
TPCI.066	TPCI 5,90% 2021-2031		/		9 845
TPCI.067	TPCI 5,90 % 2021-2036		/ 10,400	10 010	10 395
TPCI.068	TPCI 5,90 % 2022-2037		/ 10,000	995	10 000
TPCI.069	TPCI 5,75 % 2022-2037		/		10 000
TPCI.070	TPCI 5,75 % 2022-2037		/ 10,000	9 995	10 000
TPCI.059	TPCI 5,90% 2021-2031		/ 10,350	9 995	10 350
TPCI.060	TPCI 5,80% 2021-2028		/		10 050
TPCI.061	TPCI 5,90% 2021-2031		/		10 050
TPCI.062	TPCI 5,80 % 2021 -2028		/		10 800
TPCI.063	TPCI 5,90% 2021 -2031		/		10 000
TPCI.064	TPCI 5,80 % 2021 - 2028		/		10 180
TPCI.053	TPCI 5,80% 2020-2027		/		10 600
TPCI.054	TPCI 5,90% 2020-2030		/		10 000
TPCI.055	TPCI 5,80% 2020 -2027		/		10 500
TPCI.056	TPCI 5,90% 2020- 2030		/		10 700
TPCI.057	TPCI 5,80% 2020-2027		/		10 000
TPCI.058	TPCI 5,80% 2021-2028		/		9 900
TPCI.047	TPCI 5,80% 2020 - 2027		/		10 250
TPCI.048	TPCI 5,80% 2020- 2027		/		9 950
TPCI.049	TPCI 5,90% 2020- 2030		/		10 085
TPCI.050	TPCI 5,90% 2020-2030		/		10 000
TPCI.051	TPCI 5,80% 2020-2027		/		10 000
TPCI.052	TPCI 5,90 % 2020-2030		/ 10,275	4	10 300
TPCI.041	TPCI 5,80% 2020-2027		/		10 700
TPCI.042	TPCI 5,90% 2020-2030		/ 10,250	2	10 300

vendredi 23 décembre 2022

TPCI.O43	TPCI 5,90% 2020 - 2030			/	10,200	5 000	10 000
TPCI.O44	TPCI 5,80% 2020 - 2027			/			10 100
TPCI.O45	TPCI 5,80% 2020 -2027			/			10 000
TPCI.O46	TPCI 5,90% 2020 - 2030			/			10 200
TPCI.O35	TPCI 5,75% 2019 -2026			/	10,250	15 000	10 250
TPCI.O36	TPCI 5,75% 2019- 2026			/	10,000	7 000	10 000
TPCI.O37	TPCI 5,80% 2019-2026			/			8 000
TPCI.O38	TPCI 5,75% 2019-2026			/	8,000	800	8 000
TPCI.O39	TPCI 5,75% 2019 - 2026			/			8 560
TPCI.O40	TPCI 5,75% 2019-2026			/	10,000	3 350	10 200
TPCI.O29	TPCI 6% 2018-2026		19	10,000	/		10 000
TPCI.O30	TPCI 5,95% 2018-2025			/			6 012
TPCI.O31	TPCI 5,75% 2019 - 2026			/			10 230
TPCI.O32	TPCI 2,23% 2019-2026			/			10 000
TPCI.O33	TPCI 5.75% 2019-2026			/			8 640
TPCI.O34	TPCI 6% 2019-2029			/	8,750	93	8 750
TPCI.O23	TPCI 5.90% 2016-2026			/			10 215
TPCI.O24	TPCI 6.25% 2017-2029			/			10 750
TPCI.O25	TPCI 5,95% 2017-2024 A			/			10 000
TPCI.O26	TPCI 5,95% 2017-2024 B			/			10 000
TPCI.O27	TPCI 6% 2017-2025			/			10 250
TPCI.O28	TPCI 6% 2018 - 2026			/	10,400	63	10 700
TPBJ.O5	TPBJ 5,85 % 2022-2042			/	10,100	591	10 000
TPBJ.O6	TPBJ 5,75% 2022-2037			/	10,000	2 300	10 000
TPCI.O17	TPCI 3% 2014-2024			/			10 000
TPCI.O19	TPCI 5.99% 2015-2025		100	10,000	/		10 050
TPCI.O21	TPCI 6% 2016-2028			/	10,000	13	9 999
TPCI.O22	TPCI 5.90% 2016 - 2026			/			10 000
TPBF.O6	TPBF 6.50% 2018-2025			/	10,450	4	10 500
TPBF.O7	TPBF 6,50% 2018- 2025			/			10 000
TPBF.O8	TPBF 6,50% 2019-2027			/			10 000
TPBF.O9	TPBF 6,50% 2019 - 2027			/			10 800
TPBJ.O3	TPBJ 6,50% 2020-2028			/			10 001
TPBJ.O4	TPBJ 5,50 % 2022-2037			/			10 000
TPBF.O12	TPBF 6.50% 2021-2031			/			10 700
TPBF.O13	TPBF 6,50 % 2021 - 2031			/	10,225	3	10 250
TPBF.O14	TPBF 6,30% 2022-2034			/	10,000	4 490	10 000
TPBF.O15	ETAT DU BURKINA 6,30 % 2022-2034			/	10,000	70	10 000
TPBF.O4	TPBF 6.50% 2017-2027			/	10,075	2	10 100
TPBF.O5	TPBF 6,50% 2017-2024			/			10 800
EOM.O7	ETAT DU MALI 6.50% 2021-2031			/			10 000
EOM.O8	ETAT DU MALI 6,20 % 2022-2032			/	10,200	4 995	10 200
EOS.O5	ETAT SENEGAL 6.50% 2013-2023			/			10 800
EOS.O7	ETAT SENEGAL 6.30% 2015-2025			/	10,500	4 990	10 500
TPBF.O10	TPBF 6,50% 2020 - 2028			/	9,854.17	47	9 808
TPBF.O11	TPBF 6,50 % 2020-2028			/			10 000
BIDC.O4	BIDC-EBID 6.10% 2017-2027			/			6 750
BIDC.O5	BIDC-EBID 6,40% 2019-2026			/	10,800	5	10 800
BIDC.O6	BIDC-EBID 6,50 % 2021-2028			/			10 800
BIDC.O7	BIDC-EBID 5,90% 2022-2029			/	10,000	245	10 300
CRRH.O2	CRRH-UEMOA 6.10% 2012-2024			/			10 000
CRRH.O3	CRRH-UEMOA 6% 2013-2023			/			10 000
CRRH.O4	CRRH-UEMOA 6% 2014-2024			/			10 000
CRRH.O5	CRRH-UEMOA 5.85% 2015-2025			/			10 000

vendredi 23 décembre 2022

CRRH.O6	CRRH-UEMOA 5.85% 2016-2026		/		10 230
CRRH.O7	CRRH-UEMOA 5.95% 2017-2029		/		5 833
CRRH.O8	CRRH-UEMOA 5.95% 2018-2030		/		6 667
CRRH.O9	CRRH-UEMOA 6.05% 2018-2033		/		7 333

SUKUK ET TITRES ASSIMILES

Symbole	Titre	Quantité résiduelle à l'achat	Cours Achat / Vente	Quantité résiduelle à la vente	Cours de Référence
SUKCI.S2	SUKUK CI 5.75% 2016-2023		/		10 800
SUKSN.S2	SUKUK SN 6% 2016-2026		/		10 800
SUKTG.S1	SUKUK TG 6.5% 2016-2026		/		10 800

CALENDRIER DES ASSEMBLEES GENERALES

ANNEE : 2022

Société	Nature	Date	Heure	Lieu
MOVIS CI	Ordinaire	23/12/2022	10:00:00	Siège social de MOVIS CI, Vridi, Zone Industrielle, Rue des conteneurs
NEI-CEDA CI	Mixte	13/12/2022	09:30:00	Siège, Abidjan-Treichville
UNILEVER CI	Ordinaire	13/12/2022	10:00:00	Salle de Conférence d'Azalai Hotel Abidjan sis à Marcory, Boulevard Valéry Giscard d'Estaing
VIVO ENERGY CI	Ordinaire	22/09/2022	10:00:00	VISIOCONFERENCE
AIR LIQUIDE CI	Ordinaire	12/07/2022	00:00:00	Salle de conférence de la CRRAE-UMOA
SERVAIR ABIDJAN CI	Ordinaire	06/07/2022	11:00:00	Salle JEWELS de la CGECI sise à la Maison de l'Entreprise au Plateau
UNIWAX CI	Ordinaire	30/06/2022	09:00:00	Espace Latrille Events, sis à Abidjan Cocody II-Plateaux (Carrefour Duncan)
TRACTAFRIC CI	Ordinaire	30/06/2022	10:00:00	à l'hôtel AZALAI ABIDJAN
CROWN SIEM CI	Ordinaire	29/06/2022	09:00:00	siège de la CGECI, sis à la Maison de l'Entreprise, au Plateau, à l'Angle du Boulevard de la République et de l'Avenue Lamblin
SITAB	Ordinaire	28/06/2022	10:00:00	la SALLE JEWELS de la CGECI (Plateau)
BICI CI	Ordinaire	23/06/2022	10:00:00	Maison de l'Entreprise (siège du Patronat Ivoirien), Abidjan-Plateau à l'Angle duBoulevard de la republique et de l'Avenue Lamblin
SUCRIVOIRE	Mixte	23/06/2022	09:30:00	VISIOCONFERENCE
SMB	Ordinaire	21/06/2022	09:30:00	amphithéâtre de la CGECI sis Abidjan-Plateau, à l'Angle du Boulevard de la République et de l'Avenue Lamblin
SODECI	Ordinaire	21/06/2022	14:00:00	VISIOCONFERENCE
PALM CI	Mixte	21/06/2022	09:30:00	VISIOCONFERENCE
CFAO MOTORS CI	Ordinaire	21/06/2022	09:00:00	siège social sis Abidjan, 117, Boulevard de Marseille
SMB	Ordinaire	21/06/2022	09:30:00	amphithéâtre de la CGECI sis Abidjan-Plateau, à l'Angle du Boulevard de la République et de l'Avenue Lamblin
SOLIBRA	Ordinaire	20/06/2022	09:00:00	espace CRISTAL 8, rue du Chevalier de Clieu Zone 4 C "Salle PLATINUM" Abidjan
CIE CI	Ordinaire	20/06/2022	08:30:00	VISIOCONFERENCE
TOTAL SENEGAL S.A.	Ordinaire	17/06/2022	10:00:00	Hôtel PULLMAN DAKAR TERANGA et par visio-conférence
FILTISAC CI	Ordinaire	16/06/2022	09:00:00	Immeuble CRRAE-UMOA sis à Abidjan Plateau (RCI)
FILTISAC CI	Ordinaire	16/06/2022	10:00:00	Immeuble CRRAE-UEMOA sis à Abidjan Plateau
TOTAL	Ordinaire	16/06/2022	10:00:00	l'Hôtel Radisson Blu, sis à Abidjan Port- Bouët, route de l'Aéroport International Félix Houphouët Boigny
SOGB	Ordinaire	15/06/2022	11:00:00	Immeuble CRRAE-UEMOA sis à Abidjan Plateau
BERNABE CI	Ordinaire	15/06/2022	10:00:00	Salle Gewels du patronat Ivoirien (CGECI) sis à Abidjan plateau, immeuble MDE 01 BP 8666 ABIDJAN
SETAO CI	Ordinaire	15/06/2022	10:00:00	Hôtel TIAMA, à ABIDJAN-Plateau
SAPH CI	Mixte	13/06/2022	09:30:00	VISIOCONFERENCE
NEI-CEDA CI	Ordinaire	10/06/2022	10:00:00	Hôtel TIAMA, à ABIDJAN-Plateau
NSBC	Ordinaire	07/06/2022	10:30:00	Espace Latrille Events, situé à Abidjan- Cocody, Deux-plateaux
BOLLORE TRANSPORT & LOGISTICS	Ordinaire	31/05/2022	10:00:00	salle Kodjo EBOUCLE du palais de la culture sis à Treichville, Avenue Christiani à Abidjan.
SAFCA CI	Mixte	27/05/2022	10:00:00	Abidjan, 1 Rue des Carrosiers, Zone 3 C (Face de SOCOCE Treichville)
ORAGROUP	Mixte	25/05/2022	10:00:00	l'Hôtel 2 Février de LOME
ECOBANK TG	Ordinaire	25/05/2022	10:00:00	Salle des Fêtes du Sofitel Abidjan Hôtel Ivoire - Côte d'Ivoire
NESTLE CI	Ordinaire	20/05/2022	10:00:00	VISIOCONFERENCE
SIB	Ordinaire	18/05/2022	09:00:00	Maison de l'Entreprise (siège du Patronat Ivoirien), Abidjan-Plateau à l'Angle duBoulevard de la republique et de l'Avenue Lamblin
ONATEL BF	Ordinaire	12/05/2022	10:30:00	ROYAL BEACH HÔTEL, OUAGADOUGOU-BURKINA FASO
SGB CI	Ordinaire	06/05/2022	09:00:00	Espace Latrille Events, sis à Abidjan Commune de Cocody, aux Deux-Plateaux Boulevard Latrille
SONATEL	Mixte	28/04/2022	10:00:00	VISIOCONFERENCE, dans ses locaux situés au Technopole à Dakar
BANK OF AFRICA SN	Ordinaire	15/04/2022	09:30:00	Immeuble Elan II au 2ème Etage, Almadies, Zone 12, Route de Ngor à Dakar

vendredi 23 décembre 2022

BANK OF AFRICA BN	Ordinaire	13/04/2022	10:00:00	Hôtel GOLDEN TULIP à Cotonou
SICABLE	Ordinaire	07/04/2022	10:00:00	Hôtel TIAMA, à ABIDJAN
CORIS BANK INTERNATIONAL	Ordinaire	07/04/2022	09:00:00	Hôtel SOPATEL Silmandé SA, à Ouagadougou
ECOBANK CI	Ordinaire	05/04/2022	10:00:00	l'Hôtel Radisson Blu, sis à Abidjan Port- Bouët, route de l'Aéroport International Félix Houphouët Boigny
BANK OF AFRICA ML	Ordinaire	05/04/2022	09:30:00	Siège de la banque à l'Immeuble BANK OF AFRICA, Avenue du Mali-Quartier ACI 2000
BANK OF AFRICA CI	Ordinaire	31/03/2022	10:00:00	Salle Jewels du patronat Ivoirien (CGECI) sis à Abidjan plateau, immeuble MDE 01 BP 8666 ABIDJAN
BANK OF AFRICA NG	Ordinaire	30/03/2022	10:00:00	Centre de Formation de la BOA-NIGER (BOA-Siège)
BANK OF AFRICA BF	Ordinaire	29/03/2022	10:00:00	Salle LAICO HOTEL OUAGA 2000

L'actualité de la BRVM sur nos plateformes digitales

Infos BRVM

Pour recevoir les informations boursières par SMS, souscrivez :



Côte d'Ivoire : *430#
Bénin : *430*15#



Côte d'Ivoire : #139#
Burkina Faso : *310#



Côte d'Ivoire : *431#
Niger : *512*9#
Togo : *310#

Site web

www.brvm.org



Application Mobile

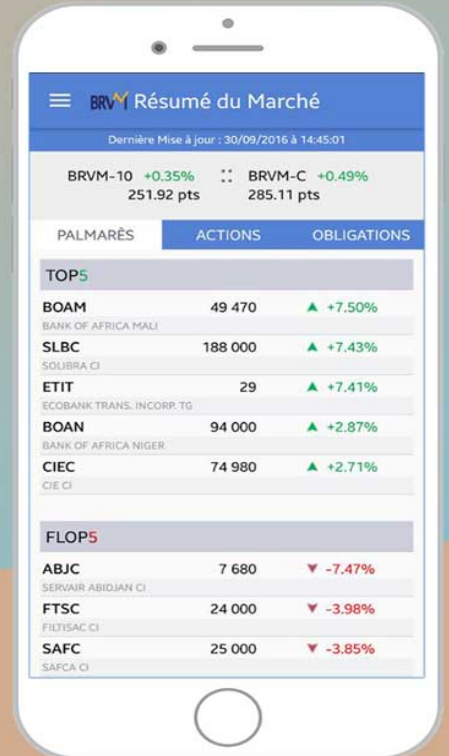

Disponible sur Google play

Disponible sur App Store

Nous suivre sur :



AVIS N° 256 - 2022 / BRVM / DG

ORANGE CÔTE D'IVOIRE

PREMIERE COTATION

La Bourse Régionale des Valeurs Mobilières (BRVM) porte à la connaissance du public et des intervenants du marché que la première cotation de la société **ORANGE CÔTE D'IVOIRE**, admise au Premier Compartiment du marché des actions, aura lieu le vendredi 30 décembre 2022.

La société **ORANGE CÔTE D'IVOIRE** est une société anonyme à participation financière publique avec Conseil d'Administration. Elle est régie par les dispositions de l'Acte uniforme de l'OHADA relatif au droit des sociétés commerciales et du Groupement d'intérêt économique. Son siège social est situé à Cocody, Riviera Golf, Boulevard de France, Immeuble Orange Village 11 BP 202 ABIDJAN 11, Tél. : (225) 27 21 23 91 29
Courriel : secretariatdg.oci@orange.ci, site web : www.groupe.orange.ci.

La Société **ORANGE CÔTE D'IVOIRE** a pour objet en COTE D'IVOIRE :

- L'étude, la réalisation, la maintenance, l'exploitation ou la gestion de tout système, équipement ou service dans le secteur des Télécommunications et des Technologies de l'Information et de la Communication (TIC) ainsi que dans tous autres domaines impliquant ce secteur ;
- L'acquisition, l'obtention ou l'exploitation de tout droit, concession, licence ou privilège nécessaire à la poursuite des objectifs ;
- La fusion par quelque moyen que ce soit, avec toute société ou entreprise particulière de télécommunications ou autres ;
- La prise d'intérêts ou la participation, par tous moyens, dans toute société ou entreprise créée ou à créer, pouvant se rattacher à l'objet ;
- Et généralement, toute opération commerciale industrielle, mobilière, immobilière ou financière pouvant se rattacher à l'objet.

Le projet de cession d'une partie de sa participation au capital d'**ORANGE CÔTE D'IVOIRE** a été initié par l'Etat de Côte d'Ivoire, avec les objectifs suivants :

- Promouvoir l'actionnariat populaire et partant diversifier ledit actionnariat ;
- Contribuer au développement du marché boursier sous-régional ;
- Maximiser les recettes de l'Etat de Côte d'Ivoire ;
- Garantir la transparence de l'opération de cession ;

- Accroître la notoriété d'Orange Côte d'Ivoire auprès de la communauté financière et du grand public.

Au vu de ce qui précède, l'Assemblée Générale des actionnaires, tenue en date du 30 septembre 2022, a décidé de réaliser, à travers une Offre Publique de Vente (OPV), la cession de quatorze millions neuf cent quatre-vingt-dix mille deux-cent-sept (14 990 207) actions sur le marché financier de l'UMOA.

La diffusion des 14 990 207 actions ORANGE CÔTE D'IVOIRE dans le public ont eu lieu du 05 au 07 décembre 2022, au prix de 7 600 FCFA par action pour le personnel ivoirien éligible du groupe ORANGE CÔTE D'IVOIRE et 9 500 FCFA par action pour toutes personnes autres que celles de la première catégorie. La procédure d'introduction qui sera retenue pour la première journée de cotation est la procédure ordinaire.

Ainsi, le premier cours de négociation sera déterminé par la confrontation des ordres d'achat et de vente avec un cours de référence fixé à 9 500 FCFA.

Le symbole adopté pour les transactions sur le titre est : **ORAC**.

La Société de Gestion et d'Intermédiation (SGI) EDC INVESTMENT CORPORATION (EIC) est responsable de l'introduction en bourse des actions **ORAC**.

Les investisseurs qui désirent consulter la Note d'Information ou obtenir plus d'information sur la société ORANGE CÔTE D'IVOIRE sont priés de communiquer avec la SGI EDC INVESTMENT CORPORATION, 01 BP 4107 Abidjan 01 Côte d'Ivoire, Tél : (225) 27 20 21 10 44, Fax : (225) 27 20 21 10 46.

Pour toute information complémentaire concernant cet avis, veuillez contacter la BRVM à son Siège, les Antennes Nationales de Bourse ou les différentes SGI installées dans les pays de l'UEMOA.

Fait à Abidjan, le 23 décembre 2022

**Pour le Directeur Général de la BRVM,
Le Directeur du Département des
Opérations et des Systèmes
d'Information,
Chargé de l'Interim**

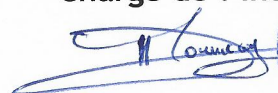

Moussa DAVOU



Communiqué de presse - Notation financière

GCR place la note d'émetteur de long terme 'A+(WU)' de Bolloré Transport & Logistics Côte d'Ivoire en "Extension de Revue"

Action de notation

Dakar, le 22 Décembre 2022 – GCR Ratings ("GCR") a placé la note d'émetteur de long terme 'A+(WU)' de Bolloré Transport & Logistics Côte d'Ivoire en "Extension de Revue". La note d'émetteur de court terme de A1(WU) est également placée en "Extension de Revue". Le processus de notation reste en cours et GCR s'attend à finaliser et mettre à jour les résultats de notation d'ici le 31 janvier 2023. Les notations accordées lors de la dernière revue restent en vigueur et inchangées jusqu'à ce que le processus de revue soit achevé.

Contacts analytiques

Analyste principal Dakar, SN	Landry Tiendrébéoao LandryT@GCRratings.com	Responsable Analytique +221 33 824 60 14
Analyste support Dakar, SN	Edwige Touré EdwigeT@GCRratings.com	Analyste Junior +221 33 824 60 14
Président du comité Johannesbourg, AS	Yohan Assous Yohan@GCRratings.com	Responsable de groupe - Titrisation +27 11 784 1771

Méthodologies et documents de référence

Critères relatifs au canevas de notation de GCR, Janvier 2022
Critères de notation des entités industrielles et commerciales par GCR, Janvier 2022
Echelles de notation – Symboles – Définitions de GCR, Mai 2022
Scores de risque-pays de GCR, Décembre 2022
Scores sectoriels de GCR pour la Zone UEMOA, Juillet 2022

Historique de la notation

Bolloré Transport & Logistics Côte d'Ivoire					
Type de notation	Revue	Echelle	Notation	Perspective	Date
Emetteur de long terme	Initiale	Régionale	A+(WU)	Stable	Février 2020
	Dernière	Régionale	A+(WU)	Stable	Décembre 2021
Emetteur de court terme	Initiale	Régionale	A1(WU)	-	Février 2020
	Dernière	Régionale	A1(WU)	-	Décembre 2021

ELEMENTS SAILLANTS CONCERNANT LA NOTATION ASSIGNEE

GCR affirme que a.) aucune partie du processus de notation n'a été influencée par d'autres activités commerciales de l'agence de notation ; b.) les notations sont basées uniquement sur les mérites de l'entité, du titre ou de l'instrument financier noté et c.) ces notations sont une évaluation indépendante des risques et des mérites de l'entité, du titre ou de l'instrument financier noté.

Les notations ont été communiquées à Bolloré Transport & Logistics Côte d'Ivoire. Les notations ci-dessus ont été sollicitées par, ou au nom de, l'entité notée, et par conséquent, GCR a été rémunéré pour la fourniture de ses services de notation.

Copyright © 2022 détenus par la société à responsabilité limitée Global Credit Rating et/ou par les concédants et par les filiales de celle-ci (collectivement dénommés « GCR »). Tous droits réservés.

LES NOTATIONS DE CRÉDIT ÉMISES PAR GCR SONT L'EXPRESSION DES OPINIONS ACTUELLES DE L'AGENCE SUR LE RISQUE DE CRÉDIT FUTUR CONCERNANT LES ENTITÉS, LEURS ENGAGEMENTS DE CRÉDIT OU LEURS TITRES DE CRÉANCE OU TITRES ANALOGUES, ÉGALEMENT LES DOCUMENTS, PRODUITS, SERVICES ET INFORMATIONS PUBLIÉS PAR GCR (COLLECTIVEMENT DÉNOMMÉS « PUBLICATIONS ») QUI PEUVENT CONTENIR DE TELLES OPINIONS. L'AGENCE DÉFINIT LE RISQUE DE CRÉDIT COMME LE RISQUE ENCOURU EN CAS DE NON-RESPECT ÉVENTUEL PAR UNE ENTITÉ DE SES ENGAGEMENTS FINANCIERS CONTRACTUELS À LEUR ÉCHÉANCE. IL CONVIENT DE CONSULTER LA PUBLICATION CONCERNANT LES ÉCHELLES DE NOTATION, LES SYMBOLES ET LES DÉFINITIONS DE GCR POUR PLUS DE RENSEIGNEMENTS SUR LES TYPES D'OBLIGATIONS FINANCIÈRES CONTRACTUELLES PRISES EN COMPTE LORS DE L'ATTRIBUTION DES NOTATIONS DE CRÉDIT PAR GCR. LES NOTATIONS DE CRÉDIT NE PRENNENT EN CONSIDÉRATION AUCUN AUTRE RISQUE, Y COMPRIS, MAIS SANS QUE CELA SOIT LIMITATIF, LE RISQUE DE FRAUDE, LE RISQUE DE LIQUIDITÉ, LE RISQUE DE MARCHÉ OU LE RISQUE DE VOLATILITÉ DES PRIX. LES NOTATIONS DE CRÉDIT, LES NOTATIONS HORS-CRÉDIT (« ÉVALUATIONS ») ET LES OPINIONS FIGURANT DANS LES PUBLICATIONS DE GCR NE SONT PAS DES CONSTATATIONS DE FAITS ACTUELS OU PASSÉS. LES NOTATIONS DE CRÉDIT, LES ÉVALUATIONS, LES AUTRES OPINIONS ET LES PUBLICATIONS DE L'AGENCE NE SONT PAS ET NE CONTIENNENT PAS DE CONSEILS EN MATIÈRE D'INVESTISSEMENT OU DE FINANCE, ELLES NE COMPORTENT PAS ET NE CONSTITUENT PAS DES RECOMMANDATIONS D'ACHAT, DE VENTE OU DE DÉTENTION DE TITRES PARTICULIERS. LES NOTATIONS DE CRÉDIT, ÉVALUATIONS, AUTRES OPINIONS ET PUBLICATIONS DE GCR NE CONTIENNENT PAS D'OBSERVATIONS SUR LA PERTINENCE D'UN INVESTISSEMENT POUR UN INVESTISSEUR PARTICULIER. GCR ÉMET SES NOTATIONS DE CRÉDIT, SES ÉVALUATIONS, AINSI QUE SES AUTRES OPINIONS ET PUBLIE SES OUVRAGES EN ESPÉRANT ET EN CONSIDÉRANT QUE CHAQUE INVESTISSEUR PROCÉDERA, AVEC LE SOIN REQUIS, À SES PROPRES ANALYSE ET ÉVALUATION DE CHAQUE TITRE DONT IL ENVISAGE L'ACHAT, LA DÉTENTION OU LA VENTE.

LES NOTATIONS DE CRÉDIT, ÉVALUATIONS, AUTRES OPINIONS ET PUBLICATIONS DE GCR NE SONT PAS DESTINÉES AUX INVESTISSEURS INDIVIDUELS ET L'UTILISATION PAR CEUX-CI DES NOTATIONS DE CRÉDIT, ÉVALUATIONS, AUTRES OPINIONS ET PUBLICATIONS DE GCR LORS D'UNE PRISE DE DÉCISION EN MATIÈRE D'INVESTISSEMENT SERAIT IMPRUDENTE ET INAPPROPRIÉE. EN CAS DE DOUTE, IL CONVIENT DE CONTACTER VOTRE CONSEILLER FINANCIER OU UN AUTRE PROFESSIONNEL COMPÉTENT.

TOUTES LES INFORMATIONS CONTENUES DANS LE PRÉSENT DOCUMENT SONT PROTÉGÉES PAR LA LOI, Y COMPRIS, MAIS SANS QUE CELA SOIT LIMITATIF, PAR LA LOI SUR LA PROPRIÉTÉ INTELLECTUELLE, ET AUCUNE DESDITES INFORMATIONS NE PEUT ÊTRE COPIÉE OU REPRODUITE AUTREMENT, RECONDITIONNÉE, ENSUITE TRANSMISE, TRANSFÉRÉE, DIFFUSÉE, REDISTRIBUÉE OU REVENDUE, OU CONSERVÉE POUR UNE UTILISATION ULTÉRIEURE À DE TELLES FINS, EN TOUT OU EN PARTIE, SOUS QUELQUE FORME OU DE QUELQUE MANIÈRE QUE CE SOIT, OU PAR QUELQUE MOYEN QUE CE SOIT, PAR QUI QUE CE SOIT, SANS AUTORISATION ÉCRITE PRÉALABLE DE GCR.

LES NOTATIONS DE CRÉDIT, ÉVALUATIONS, AUTRES OPINIONS ET PUBLICATIONS DE GCR NE SONT PAS DESTINÉES À ÊTRE UTILISÉES PAR QUI QUE CE SOIT COMME RÉFÉRENCE, CE TERME-LÀ ÉTANT DÉFINI À DES FINS RÉGLEMENTAIRES, ET NE DOIVENT PAS ÊTRE UTILISÉES DE FAÇON QUI POURRAIT LEUR CONFÉRER LE STATUT DE RÉFÉRENCE.

Toutes les données contenues dans le présent document sont obtenues par GCR à partir de sources d'information considérées par l'agence comme précises et fiables. Cependant, compte tenu d'éventuelles erreurs humaines ou mécaniques ainsi que d'autres aléas, toute information contenue dans le présent document est fournie « EN L'ÉTAT » et sans aucune garantie de quelque type que ce soit. L'agence adopte toutes les mesures nécessaires pour s'assurer du niveau de qualité suffisant des informations qu'elle utilise pour assigner une notation de crédit et du fait que de telles données soient obtenues à partir de sources que GCR considère comme fiables, notamment, le cas échéant, de sources indépendantes. Cependant, GCR n'est pas un cabinet d'audit et ne peut dans tous les cas procéder à une vérification ou à une validation indépendante des données reçues au cours du processus de notation ou lors de la préparation de ses publications.

Dans les limites autorisées par la loi, GCR, ses sociétés liées et les administrateurs, les dirigeants, les employés, les agents, les représentants, les concédants et les fournisseurs de l'agence ou de ses sociétés liées déclinent toute responsabilité envers toute personne physique ou morale à l'égard de tout préjudice ou dommage indirect, spécial, consécutif ou accessoire de quelque nature que ce soit, résultant de ou lié aux informations contenues dans le présent document ou découlant de l'utilisation ou de l'impossibilité d'utiliser de telles informations, même si GCR ou l'un de ses administrateurs, dirigeants, employés, agents, représentants, concédants ou fournisseurs est informé à l'avance de l'éventualité de tels préjudices ou dommages, y compris, mais sans que cela soit limitatif, à l'égard : (a) de tout manque à gagner actuel ou futur ou (b) de tout préjudice ou dommage survenant lorsque l'instrument financier concerné ne fait pas l'objet d'une notation de crédit particulière attribuée par GCR.

Dans les limites autorisées par la loi, GCR, ses sociétés liées et les administrateurs, les dirigeants, les employés, les agents, les représentants, les concédants et les fournisseurs de l'agence ou de ses sociétés liées déclinent toute responsabilité à l'égard de tout préjudice ou dommage subi par toute personne physique ou morale, y compris, mais sans que cela soit limitatif, résultant de tout manque de précaution (cependant, sont exclues la fraude, la faute intentionnelle ou la responsabilité de tout autre type qui, afin de lever toute ambiguïté, ne peut être exclue en vertu de la loi) de la part de, ou dû à tout imprévu sous ou hors de contrôle, de GCR ou de l'un de ses administrateurs, dirigeants, employés, agents, représentants, concédants ou fournisseurs, découlant de ou lié aux informations contenues dans le présent document ou résultant de l'utilisation ou de l'impossibilité d'utiliser de telles informations.

AUCUNE GARANTIE, QU'ELLE SOIT EXPRESSE OU IMPLICITE, QUANT À L'EXACTITUDE, À L'OPPORTUNITÉ, À L'EXHAUSTIVITÉ, À LA QUALITÉ MARCHANDE OU À L'ADÉQUATION À TOUT OBJECTIF PARTICULIER DE TOUTE NOTATION, ÉVALUATION, AUTRE OPINION OU INFORMATION N'EST DONNÉE OU FORMULÉE PAR GCR SOUS QUELQUE FORME OU DE QUELQUE MANIÈRE QUE CE SOIT.

GCR déclare par la présente que la plupart des émetteurs de titres de dette (y compris les obligations émises par les États ou par les entreprises, les débentures, les billets à ordre et les billets de trésorerie) notés par GCR ont, avant l'attribution de toute notation de crédit, accepté de rémunérer l'agence pour la fourniture desdites notations et pour les services rendus par GCR. En outre, l'agence assure le maintien de ses politiques et de ses procédures afin de garantir le caractère indépendant de ses notations de crédit et de ses processus de notation.

Communiqué de presse - Notation financière

GCR affirme la note d'émetteur de long terme de 'BBB_(WU)' de la Société Africaine de Plantations d'Hévéas (SAPH) sur son échelle régionale ; la perspective est stable.

Action de notation

Dakar, le 22 Décembre 2022 – GCR Ratings (« GCR ») a affirmé à la Société Africaine de Plantations d'Hévéas la note d'émetteur de long terme de BBB_(WU) sur son échelle régionale de notation ; celle-ci avec une perspective stable. En outre, GCR a affirmé la note d'émetteur de court terme de A3_(WU).

Emetteur	Type de notation	Echelle	Notation	Perspective
Société Africaine de Plantations d'Hévéas	Emetteur de long terme	Régionale	BBB _(WU)	Stable
	Emetteur de court terme	Régionale	A3 _(WU)	--

Résumé des principaux facteurs de notation

La notation de la Société Africaine de Plantations d'Hévéas (SAPH) repose sur la notation du Groupe SIPH, compte tenu de son importance pour le Groupe, reconnue par sa contribution aux revenus (AF21 : 66%) aux résultats opérationnels (AF21 : 66%) de l'ensemble consolidé. En cela, GCR égalise la notation de la SAPH avec celle du Groupe SIPH qui présente une position concurrentielle solide sur le marché ivoirien du caoutchouc naturel, une profitabilité en amélioration en 2021 soutenue par des cours mondiaux du caoutchouc naturel et des volumes de ventes en hausse. Ces facteurs compensent une flexibilité financière modeste quoiqu'en amélioration en 2021.

Le Groupe SIPH à travers sa filiale ivoirienne SAPH qui représente 18% du marché de la production de caoutchouc naturel en Côte d'Ivoire est le leader du marché ivoirien avec des volumes en progression en 2021 soutenus par sa production agricole en hausse de 5% malgré une réduction des fréquences de saigné et une production industrielle en progression de 9% portée par l'amélioration des performances de l'ensemble des usines et par l'utilisation optimale des capacités des usines du Libéria et du Ghana. Conséquence, les ventes sont en croissance de 9% en 2021 qui combinés à des cours en hausse de 24% se sont traduites par une hausse de 33% des revenus. Cependant, la diversification naturelle que lui confère sa présence dans trois pays est limitée par la forte contribution de sa filiale ivoirienne, SAPH (AF21 : 66%), aux revenus de l'ensemble consolidé.

La marge d'EBITDA du Groupe est en hausse en 2021 profitant de la bonne progression des revenus et du SICOM 20. Dans ces conditions, la marge brute d'exploitation est ressortie en hausse, concrétisant une bonne maîtrise par le Groupe de ses coûts opérationnels avec un point mort bas en raison d'efforts d'optimisation de coûts réalisés en creux de cycle. Mécaniquement, la marge nette s'est renforcée en 2021 à 9,8% après avoir enregistré une évolution erratique (AF20 : 2,4% ; AF19 :3% ; AF18 :0,8%) dans le sillage d'un SICOM 20 faible et très volatil. Cependant, la baisse de 24% du SICOM 20 en 2022 incite à la prudence quant à la poursuite de la hausse en 2022 et 2023 des revenus et des marges du Groupe.

La flexibilité financière du Groupe est limitée en 2021 par la faible couverture de ses dettes par les flux de trésorerie d'exploitation après prise en compte de ses dépenses d'investissement. A l'inverse, en termes de stock, la bonne progression de la marge d'EBITDA a profité à la couverture de la dette nette de la société qui s'est établit à 1,55x en 2021. En outre, le Groupe présente une bonne couverture de ses intérêts par la marge d'EBITDA (AF21 : 33,5%). Cependant, l'amélioration de la flexibilité financière en 2021 en raison des bonnes performances opérationnelles intervient après une période de faible flexibilité financière du Groupe caractérisée par une faible couverture de sa dette (AF20 : 2,97x ; AF19 : 1.46x ; AF18 : 2,29x), sous pression de résultats opérationnels modestes.

La société présente un profil de liquidité adéquat. Au total, les sources de liquidité dont dispose le Groupe couvrent entre 125% et 200% de ses besoins pendant un an, entre 2020 et 2021 et cette tendance devrait se maintenir en 2022 tout au moins.

Perspective

La perspective attachée à la notation de SAPH est Stable. GCR justifie cette perspective stable par le fait que les revenus et les marges du Groupe SIPH devraient rester à un bon niveau malgré la volatilité des cours du caoutchouc naturel, ce qui soutiendra sa flexibilité financière. En outre, le bon profil de liquidité devrait se confirmer à mesure que les besoins de financement de ses investissements se réduiront.

Déclencheurs d'un changement de notation

Un rehaussement de la notation du SAPH serait tributaire i) d'une hausse significative et durable des cours mondiaux du caoutchouc naturel dont le Groupe reste tributaire pour ses achats et ses ventes ; ii) la poursuite du processus de strict contrôle des coûts ; iii) du succès des plans d'investissement nécessaires pour moderniser l'outil industriel et augmenter les capacités de production actuelles, se matérialisant par la baisse régulière du point mort; iv) de l'amélioration de la flexibilité financière à travers une baisse de l'endettement ou une hausse de ses marges d'exploitation ; ou v) de la hausse de la couverture de ses besoins de liquidité par ses sources de liquidité au-delà de 200% pendant un an.

Un abaissement de la notation du SAPH serait la conséquence : i) de la baisse significative et durable des cours du SICOM pour le caoutchouc naturel; ii) de la perte de parts de marché du Groupe SIPH sur ses marchés domestiques iii) de retards ou contraintes rédhibitoires en matière d'investissements destinés à moderniser et/ou augmenter les capacités de production ; iv) d'un recours à l'endettement que GCR jugerait excessif, voire difficilement soutenable à long terme ; ou v) de la baisse de la couverture de ses besoins de liquidité par ses sources de liquidité en deçà de 125% pendant un an.

Contacts analytiques

Analyste principal Dakar, SN	Landry Tiendrébéoao LandryT@GCRratings.com	Responsable Analytique +221 33 824 60 14
Analyste support Dakar, SN	Edwige Touré EdwigeT@GCRratings.com	Analyste Junior +221 33 824 60 14
Président du comité Johannesbourg, AS	Yohan Assous Yohan@GCRratings.com	Responsable de groupe - Titrisation +27 11 784 1771

Méthodologies et documents de référence

Critères relatifs au canevas de notation de GCR, Mai 2022
Critères de notation des institutions financières par GCR, Mai 2019
Echelles de notation – Symboles – Définitions de GCR, Mai 2022
Scores de risque-pays de GCR, Décembre 2022
Scores de risques sectoriels de GCR pour les institutions financières, Juin 2022

Historique de la notation

Société Africaine de Plantations d'Hévéas (SAPH)

Type de notation	Revue	Echelle	Notation	Perspective	Date
Notation de long terme	Initiale	Régionale	BBB _(WU)	Stable	Mai 2014
	Dernière	Régionale	BBB _(WU)	Stable	Mai 2021
Notation de court terme	Initiale	Régionale	A3 _(WU)	-	Mai 2014
	Dernière	Régionale	A3 _(WU)	-	Mai 2021

Carte des scores

Facteurs de notation

Environnement opérationnel	6.25
Score de risque-pays	3.50
Score de risque sectoriel	2.75
Profil d'affaires	0.75
Position concurrentielle	0.75
Gestion et gouvernance	0.00
Profil financier	-0.25
Rendements et performance financière	0.25
Flux de trésorerie et levier financier	-0.25
Liquidité	-0.25
Comparaison avec les pairs et facteurs de support	0.00
Revue des pairs	0.00
Facteurs de support externe	0.00
Score Total	6.75

Glossaire

Dettes	Obligation de rembourser une somme d'argent. Plus précisément, il s'agit de fonds transférés par un créancier à un débiteur moyennant intérêts et engagement de rembourser intégralement le principal à une date fixée ou sur une période déterminée.
Émetteur	Partie endettée ou personne physique remboursant ses emprunts.
Flux de trésorerie	Tous les mouvements de liquidités ou de leurs équivalents, entrants et sortants. De tels flux résultent des activités d'exploitation, d'investissement et de financement.
Liquidité	Vitesse avec laquelle les actifs peuvent être convertis en argent comptant. Le terme peut également désigner la capacité d'une entreprise à honorer ses engagements en matière de service de la dette en raison de la présence des actifs liquides tels que l'argent comptant ou les équivalents. La liquidité du marché fait référence à la facilité avec laquelle un titre peut être rapidement vendu ou acheté en grande quantité sans que cela affecte substantiellement son prix de marché.
Liquidités	Fonds pouvant facilement être dépensés ou utilisés pour honorer des obligations courantes.
Marge	Le sens du terme dépend du contexte. Au sens le plus large, le terme fait référence à la différence entre deux valeurs.
Risque pays	Éventail des risques découlant des conditions politiques, juridiques, économiques et sociales d'un pays générant des impacts négatifs auxquels sont exposés les investisseurs et les créanciers dans ce pays et qui peuvent également induire des effets négatifs sur les institutions financières et sur les emprunteurs dans ce pays.

ELEMENTS SAILLANTS CONCERNANT LA NOTATION ASSIGNEE

GCR affirme que a.) aucune partie du processus de notation n'a été influencée par d'autres activités commerciales de l'agence de notation ; b.) les notations sont basées uniquement sur les mérites de l'entité, du titre ou de l'instrument financier noté ; et c.) ces notations sont une évaluation indépendante des risques et des mérites de l'entité, du titre ou de l'instrument financier noté.

Les notations ont été communiquées à SAPH. Les notations ci-dessus ont été sollicitées par, ou au nom de, l'entité notée, et par conséquent, GCR a été rémunéré pour la fourniture de ses services de notation.

SAPH a participé au processus de notation via des réunions virtuelles et d'autres correspondances écrites. En outre, la qualité des informations reçues a été jugée adéquate et a été vérifiée de manière indépendante dans la mesure du possible. Les informations reçues de SAPH et d'autres tiers fiables pour assigner la note comprennent :

- Les états financiers et les rapports annuels du Groupe SIPH pour les quatre dernières années ;
- Des présentations écrites sur des éléments de détail de 2018 à 2021 ;
- Des détails quant à la structure de l'endettement du Groupe SIPH de 2018 à 2021 ;
- Des comptes-rendus d'entretiens avec la Direction de l'entité notée en 2022.

LES NOTATIONS DE CRÉDIT ÉMISES PAR GCR SONT L'EXPRESSION DES OPINIONS ACTUELLES DE L'AGENCE SUR LE RISQUE DE CRÉDIT FUTUR CONCERNANT LES ENTITÉS, LEURS ENGAGEMENTS DE CRÉDIT OU LEURS TITRES DE CRÉANCE OU TITRES ANALOGUES, ÉGALEMENT LES DOCUMENTS, PRODUITS, SERVICES ET INFORMATIONS PUBLIÉS PAR GCR (COLLECTIVEMENT DÉNOMMÉS « PUBLICATIONS ») QUI PEUVENT CONTENIR DE TELLES OPINIONS. L'AGENCE DÉFINIT LE RISQUE DE CRÉDIT COMME LE RISQUE ENCOURU EN CAS DE NON-RESPECT ÉVENTUEL PAR UNE ENTITÉ DE SES ENGAGEMENTS FINANCIERS CONTRACTUELS À LEUR ÉCHÉANCE. IL CONVIENT DE CONSULTER LA PUBLICATION CONCERNANT LES ÉCHELLES DE NOTATION, LES SYMBOLES ET LES DÉFINITIONS DE GCR POUR PLUS DE RENSEIGNEMENTS SUR LES TYPES D'OBLIGATIONS FINANCIÈRES CONTRACTUELLES PRISES EN COMPTE LORS DE L'ATTRIBUTION DES NOTATIONS DE CRÉDIT PAR GCR. LES NOTATIONS DE CRÉDIT NE PRENNENT EN CONSIDÉRATION AUCUN AUTRE RISQUE, Y COMPRIS, MAIS SANS QUE CELA SOIT LIMITATIF, LE RISQUE DE FRAUDE, LE RISQUE DE LIQUIDITÉ, LE RISQUE DE MARCHÉ OU LE RISQUE DE VOLATILITÉ DES PRIX. LES NOTATIONS DE CRÉDIT, LES NOTATIONS HORS-CRÉDIT (« ÉVALUATIONS ») ET LES OPINIONS FIGURANT DANS LES PUBLICATIONS DE GCR NE SONT PAS DES CONSTATATIONS DE FAITS ACTUELS OU PASSÉS. LES NOTATIONS DE CRÉDIT, LES ÉVALUATIONS, LES AUTRES OPINIONS ET LES PUBLICATIONS DE L'AGENCE NE SONT PAS ET NE CONTIENNENT PAS DE CONSEILS EN MATIÈRE D'INVESTISSEMENT OU DE FINANCE, ELLES NE COMPORTENT PAS ET NE CONSTITUENT PAS DES RECOMMANDATIONS D'ACHAT, DE VENTE OU DE DÉTENTION DE TITRES PARTICULIERS. LES NOTATIONS DE CRÉDIT, ÉVALUATIONS, AUTRES OPINIONS ET PUBLICATIONS DE GCR NE CONTIENNENT PAS D'OBSERVATIONS SUR LA PERTINENCE D'UN INVESTISSEMENT POUR UN INVESTISSEUR PARTICULIER. GCR ÉMET SES NOTATIONS DE CRÉDIT, SES ÉVALUATIONS AINSI QUE SES AUTRES OPINIONS ET PUBLIE SES OUVRAGES EN ESPÉRANT ET EN CONSIDÉRANT QUE CHAQUE INVESTISSEUR PROCÉDERA, AVEC LE SOIN REQUIS, À SES PROPRES ANALYSE ET ÉVALUATION DE CHAQUE TITRE DONT IL ENVISAGE L'ACHAT, LA DÉTENTION OU LA VENTE.

LES NOTATIONS DE CRÉDIT, ÉVALUATIONS, AUTRES OPINIONS ET PUBLICATIONS DE GCR NE SONT PAS DESTINÉES AUX INVESTISSEURS INDIVIDUELS ET L'UTILISATION PAR CEUX-CI DES NOTATIONS DE CRÉDIT, ÉVALUATIONS, AUTRES OPINIONS ET PUBLICATIONS DE GCR LORS D'UNE PRISE DE DÉCISION EN MATIÈRE D'INVESTISSEMENT SERAIT IMPRUDENTE ET INAPPROPRIÉE. EN CAS DE DOUTE, IL CONVIENT DE CONTACTER VOTRE CONSEILLER FINANCIER OU UN AUTRE PROFESSIONNEL COMPÉTENT.

TOUTES LES INFORMATIONS CONTENUES DANS LE PRÉSENT DOCUMENT SONT PROTÉGÉES PAR LA LOI, Y COMPRIS, MAIS SANS QUE CELA SOIT LIMITATIF, PAR LA LOI SUR LA PROPRIÉTÉ INTELLECTUELLE, ET AUCUNE DESDITES INFORMATIONS NE PEUT ÊTRE COPIÉE OU REPRODUITE AUTREMENT, RECONDITIONNÉE, ENSUITE TRANSMISE, TRANSFÉRÉE, DIFFUSÉE, REDISTRIBUÉE OU REVENDUE, OU CONSERVÉE POUR UNE UTILISATION ULTÉRIEURE À DE TELLES FINS, EN TOUT OU EN PARTIE, SOUS QUELQUE FORME OU DE QUELQUE MANIÈRE QUE CE SOIT, OU PAR QUELQUE MOYEN QUE CE SOIT, PAR QUI QUE CE SOIT, SANS AUTORISATION ÉCRITE PRÉALABLE DE GCR.

LES NOTATIONS DE CRÉDIT, ÉVALUATIONS, AUTRES OPINIONS ET PUBLICATIONS DE GCR NE SONT PAS DESTINÉES À ÊTRE UTILISÉES PAR QUI QUE CE SOIT COMME RÉFÉRENCE, CE TERME-LÀ ÉTANT DÉFINI À DES FINS RÉGLEMENTAIRES, ET NE DOIVENT PAS ÊTRE UTILISÉES DE FAÇON QUI POURRAIT LEUR CONFÉRER LE STATUT DE RÉFÉRENCE.

Toutes les données contenues dans le présent document sont obtenues par GCR à partir de sources d'information considérées par l'agence comme précises et fiables. Cependant, compte tenu d'éventuelles erreurs humaines ou mécaniques ainsi que d'autres aléas, toute information contenue dans le présent document est fournie « EN L'ÉTAT » et sans aucune garantie de quelque type que ce soit. L'agence adopte toutes les mesures nécessaires pour s'assurer du niveau de qualité suffisant des informations qu'elle utilise pour assigner une notation de crédit et du fait que de telles données soient obtenues à partir de sources que GCR considère comme fiables, notamment, le cas échéant, de sources indépendantes. Cependant, GCR n'est pas un cabinet d'audit et ne peut dans tous les cas procéder à une vérification ou à une validation indépendante des données reçues au cours du processus de notation ou lors de la préparation de ses publications.

Dans les limites autorisées par la loi, GCR, ses sociétés liées et les administrateurs, les dirigeants, les employés, les agents, les représentants, les concédants et les fournisseurs de l'agence ou de ses sociétés liées déclinent toute responsabilité envers toute personne physique ou morale à l'égard de tout préjudice ou dommage indirect, spécial, consécutif ou accessoire de quelque nature que ce soit, résultant de ou lié aux informations contenues dans le présent document ou découlant de l'utilisation ou de l'impossibilité d'utiliser de telles informations, même si GCR ou l'un de ses administrateurs, dirigeants, employés, agents, représentants, concédants ou fournisseurs est informé à l'avance de l'éventualité de tels préjudices ou dommages, y compris, mais sans que cela soit limitatif, à l'égard : (a) de tout manque à gagner actuel ou futur ou (b) de tout préjudice ou dommage survenant lorsque l'instrument financier concerné ne fait pas l'objet d'une notation de crédit particulière attribuée par GCR.

Dans les limites autorisées par la loi, GCR, ses sociétés liées et les administrateurs, les dirigeants, les employés, les agents, les représentants, les concédants et les fournisseurs de l'agence ou de ses sociétés liées déclinent toute responsabilité à l'égard de tout préjudice ou dommage subi par toute personne physique ou morale, y compris, mais sans que cela soit limitatif, résultant de tout manque de précaution (cependant, sont exclues la fraude, la faute intentionnelle ou la responsabilité de tout autre type qui, afin de lever toute ambiguïté, ne peut être exclue en vertu de la loi) de la part de, ou dû à tout imprévu sous ou hors de contrôle, de GCR ou de l'un de ses administrateurs, dirigeants, employés, agents, représentants, concédants ou fournisseurs, découlant de ou lié aux informations contenues dans le présent document ou résultant de l'utilisation ou de l'impossibilité d'utiliser de telles informations.

AUCUNE GARANTIE, QU'ELLE SOIT EXPRESSE OU IMPLICITE, QUANT À L'EXACTITUDE, À L'OPPORTUNITÉ, À L'EXHAUSTIVITÉ, À LA QUALITÉ MARCHANDE OU À L'ADÉQUATION À TOUT OBJECTIF PARTICULIER DE TOUTE NOTATION, ÉVALUATION, AUTRE OPINION OU INFORMATION N'EST DONNÉE OU FORMULÉE PAR GCR SOUS QUELQUE FORME OU DE QUELQUE MANIÈRE QUE CE SOIT.

GCR déclare par la présente que la plupart des émetteurs de titres de dette (y compris les obligations émises par les États ou par les entreprises, les débentures, les billets à ordre et les billets de trésorerie) notés par GCR ont, avant l'attribution de toute notation de crédit, accepté de rémunérer l'agence pour la fourniture desdites notations et pour les services rendus par GCR. En outre, l'agence assure le maintien de ses politiques et de ses procédures afin de garantir le caractère indépendant de ses notations de crédit et de ses processus de notation.

14 août 2022

CALENDRIER DE PAIEMENT DES DIVIDENDES

ANNEE : 2022

Titres	Montant du dividende net par action en FCFA	Numéro de l'Avis	Date de publication de l'Avis au BOC	Ex-dividende	Date de paiement du dividende
				T-2	T
BOA COTE D'IVOIRE	374	050-2022 BRVMDG	06/04/2022	26/04/2022	28/04/2022
ECOBANK COTE D'IVOIRE	420,3	058-2022 BRVMDG	12/04/2022	26/04/2022	29/04/2022
BOA BURKINA FASO	448	060-2022 BRVMDG	12/04/2022	29/04/2022	04/05/2022
BOA NIGER	567,3	049-2022 BRVMDG	06/04/2022	10/05/2022	12/05/2022
SONATEL SN	1 400	070-2022 BRVMDG	29/04/2022	16/05/2022	18/05/2022
BOA BENIN	546	067-2022 BRVMDG	27/04/2022	23/05/2022	25/05/2022
BOA SENEGAL	161	061-2022 BRVMDG	20/04/2022	30/05/2022	01/06/2022
SOCIETE GENERALE CI	1 004,93	088-2022 BRVMDG	23/05/2022	08/06/2022	10/06/2022
ONATEL BF	416,5791	090-2022 BRVMDG	27/05/2022	13/06/2022	15/06/2022
ECOBANK TRANSNATIONAL INCORPORATED TG	0,16 cents de dollars	107-2022 BRVMDG	13/06/2022	16/06/2022	20/06/2022
BOLLORE TRANSPORT & LOGISTICS CI	130	100-2022 BRVMDG	07/06/2022	21/06/2022	23/06/2022
SIB CI	405	106-2022 BRVMDG	13/06/2022	28/06/2022	30/06/2022
CORIS BANK INTERNATIONAL BF	448	116-2022 BRVMDG	22/06/2022	04/07/2022	06/07/2022
BICI CI	518	120-2022 BRVMDG	27/06/2022	13/07/2022	15/07/2022
SETAO CI	66,15	113-2022 BRVMDG	17/06/2022	14/07/2022	18/07/2022
SOGB CI	541,80	126-2022 BRVMDG	06/07/2022	19/07/2022	21/07/2022
SITAB CI	445,117	127-2022 BRVMDG	06/07/2022	19/07/2022	21/07/2022
TOTAL SN	187,3	125-2022 BRVMDG	06/07/2022	20/07/2022	22/07/2022
CIE CI	153,161	123-2022 BRVMDG	01/07/2022	21/07/2022	25/07/2022
UNIWAX CI	60,75	143-2022 BRVMDG	15/07/2022	27/07/2022	29/07/2022
SICABLE CI	69	148-2022 BRVMDG	19/07/2022	29/07/2022	02/08/2022
CFAO MOTORS CI	69,47	149-2022 BRVMDG	19/07/2022	29/07/2022	02/08/2022
NESTLE CI	856,8	150-2022 BRVMDG	19/07/2022	29/07/2022	02/08/2022
SAPH CI	365,40	151-2022 BRVMDG	19/07/2022	02/08/2022	04/08/2022
SOLIBRA CI	4 050	154-2022 BRVMDG	28/07/2022	10/08/2022	12/08/2022
SERVAIR ABIDJAN CI	57,73	161-2022 BRVMDG	05/08/2022	22/08/2022	24/08/2022

SMB CI	720	163-2022 BRVMDG	09/08/2022	22/08/2022	24/08/2022
TOTAL CI	159,2874	159-2022 BRVMDG	03/08/2022	23/08/2022	25/08/2022
TRACTAFRIC MOTORS CI	175,86	142-2022 BRVMDG	15/07/2022	26/08/2022	30/08/2022
PALM CI	1 236,34	145-2022 BRVMDG	18/07/2022	29/08/2022	31/08/2022
SODECI	432	203-2022 BRVMDG	07/10/2022	19/10/2022	21/10/2022
VIVO ENERGY CI	29	210-2022 BRVMDG	14/10/2022	26/10/2022	28/10/2022

