

| | |
|--------------------|---------------|
| BRVM 10 | 145,36 |
| Variation Jour | ↓ -0,83 % |
| Variation annuelle | ↑ 11,06 % |



BULLETIN OFFICIEL DE LA COTE

N° 214

lundi 8 novembre 2021

Site : www.brvm.org

| | |
|-----------------------|---------------|
| BRVM Composite | 190,51 |
| Variation Jour | ↓ -0,70 % |
| Variation annuelle | ↑ 31,05 % |

Evolution des indices

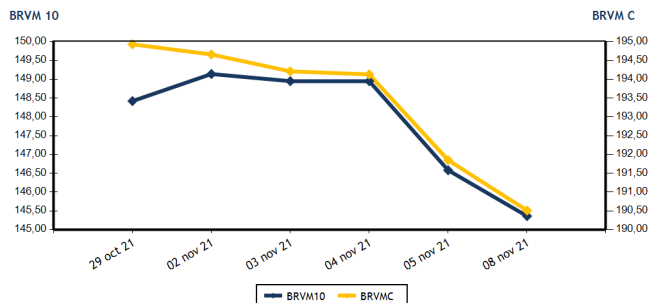

Volumes et valeurs transigés

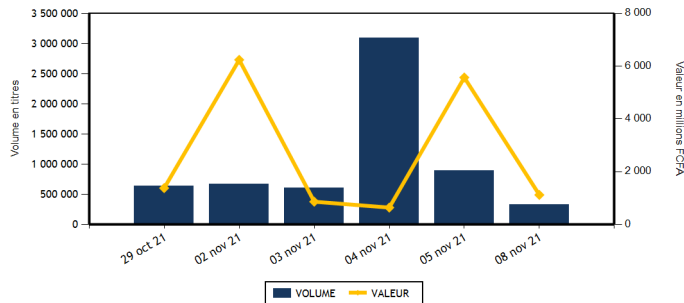

| Actions | Niveau | Evol. Jour |
|---|-------------------|------------|
| Capitalisation boursière (FCFA)(Actions & Droits) | 5 732 732 931 951 | -0,70 % |
| Volume échangé (Actions & Droits) | 244 744 | -36,73 % |
| Valeur transigée (FCFA) (Actions & Droits) | 301 090 464 | -23,66 % |
| Nombre de titres transigés | 41 | -4,65 % |
| Nombre de titres en hausse | 7 | -30,00 % |
| Nombre de titres en baisse | 16 | -23,81 % |
| Nombre de titres inchangés | 18 | 50,00 % |

| Obligations | Niveau | Evol. Jour |
|---------------------------------|-------------------|------------|
| Capitalisation boursière (FCFA) | 7 080 259 003 821 | -0,23 % |
| Volume échangé | 81 818 | -83,71 % |
| Valeur transigée (FCFA) | 816 724 250 | -84,21 % |
| Nombre de titres transigés | 8 | -38,46 % |
| Nombre de titres en hausse | 0 | -100,00 % |
| Nombre de titres en baisse | 2 | 100,00 % |
| Nombre de titres inchangés | 6 | -40,00 % |

PLUS FORTES HAUSSES

| Titres | Cours | Evol. Jour | Evol. annuelle |
|-------------------|-------|------------|----------------|
| SICABLE CI (CABC) | 1 185 | 5,80 % | 17,33 % |
| SAPH CI (SPHC) | 5 550 | 4,72 % | 296,43 % |
| SITAB CI (STBC) | 5 095 | 4,30 % | 861,32 % |
| TOTAL SN (TTLS) | 1 915 | 1,32 % | 6,39 % |
| CIE CI (CIEC) | 2 000 | 0,76 % | 33,33 % |

PLUS FORTES BAISES

| Titres | Cours | Evol. Jour | Evol. annuelle |
|-------------------------------|-------|------------|----------------|
| TOTAL CI (TTLC) | 2 000 | -6,76 % | 25,79 % |
| CFAO MOTORS CI (CFAC) | 1 100 | -4,35 % | 205,56 % |
| BANK OF AFRICA SENEGAL (BOAS) | 2 500 | -3,85 % | 67,22 % |
| NEI-CEDA CI (NEIC) | 635 | -3,05 % | 176,09 % |
| VIVO ENERGY CI (SHEC) | 800 | -3,03 % | 33,33 % |

INDICES SECTORIELS

| Base = 100 au 14 juin 1999 | Nombre de sociétés | Valeur | Evol. Jour | Evol. annuelle | Volume | Valeur | PER moyen |
|--------------------------------|--------------------|--------|------------|----------------|---------|-------------|-----------|
| BRVM - INDUSTRIE | 12 | 98,96 | 0,13 % | 172,99 % | 33 576 | 87 576 830 | 22,39 |
| BRVM - SERVICES PUBLICS | 4 | 446,94 | -0,94 % | 8,88 % | 14 907 | 43 008 390 | 7,95 |
| BRVM - FINANCES | 15 | 70,33 | -0,34 % | 17,24 % | 168 130 | 126 308 330 | 13,93 |
| BRVM - TRANSPORT | 2 | 498,02 | 0,00 % | 31,51 % | 1 035 | 2 077 350 | 8,29 |
| BRVM - AGRICULTURE | 5 | 248,96 | 0,96 % | 187,68 % | 7 597 | 27 040 055 | 15,96 |
| BRVM - DISTRIBUTION | 7 | 381,08 | -3,70 % | 68,30 % | 10 601 | 14 207 325 | 24,31 |
| BRVM - AUTRES SECTEURS | 1 | 919,24 | 0,00 % | 166,07 % | 0 | 0 | 4,31 |
| BRVM - PETITES CAPITALISATIONS | - | - | - | - | - | - | - |

| Indicateurs | 1er et 2è Comp. | BRVM PC |
|-------------------------------------|------------------|---------|
| PER moyen du marché | 13,22 | |
| Taux de rendement moyen du marché | 6,22 | |
| Taux de rentabilité moyen du marché | 6,37 | |
| Nombre de sociétés cotées | 46 | |
| Nombre de lignes obligataires | 96 | |
| Volume moyen annuel par séance | 313 656,00 | |
| Valeur moyenne annuelle par séance | 1 625 772 732,12 | |

| Indicateurs | 1er et 2è Comp. | BRVM PC |
|----------------------------------|-----------------|---------|
| Ratio moyen de liquidité | 1,84 | |
| Ratio moyen de satisfaction | 60,00 | |
| Ratio moyen de tendance | 3 254,28 | |
| Ratio moyen de couverture | 3,07 | |
| Taux de rotation moyen du marché | 0,02 | |
| Prime de risque du marché | 1,67 | |
| Nombre de SGI participantes | 29 | |

Définitions

Volume moyen annuel par séance = Valeur annuelle échangée / nombre de séances
 Valeur moyenne annuelle par séance = Valeur annuelle échangée / nombre de séances
 Ratio moyen de liquidité = Moyenne des ratios de liquidité (Titres échangés / Volume des ordres de vente)
 Ratio moyen de satisfaction = Moyenne des ratios de satisfaction (Titres échangés / Volume des ordres d'achat)
 Ratio moyen de tendance = Moyenne des ratios de tendance (Volume des ordres d'achat / Volume des ordres de vente)
 Ratio moyen de couverture = Moyenne des ratios de couverture (Volume des ordres de vente / Volume des ordres d'achat)

Taux moyen de rotation = moyenne des taux de rotation des actions cotées (volume transigé / capi flottante)
 PER moyen du marché = moyenne des PER des actions cotées ayant un PER positif
 Taux de rendement moyen = moyenne des taux de rendement des actions cotées ayant distribué un dividende
 Taux de rentabilité moyen = moyenne des taux de rentabilité des actions cotées
 Prime de risque du marché = (1 / le PER moyen du marché) - le taux de référence actuel des emprunts d'Etat



BRVM - BOURSE REGIONALE DES VALEURS MOBILIERES
 BRVM - Société Anonyme au capital de 3.062.040.000 CFA - RC : CI - ABJ - 1997 - B - 208435 - CC : 9819725 - E
 Siège Social : Abidjan - CÔTE D'IVOIRE. Adresse : 18, Rue Joseph ANOMA (Rue des Banques) - Abidjan
 Tél : +225 20 32 66 85 / 86, Fax : +225 20 32 66 84, Mail : brvm@brvm.org, Site Web : www.brvm.org

MARCHE DES ACTIONS

| Symbole | Titre | Cours Précédent | Cours du jour | | Variation jour | Séance de cotation | | Cours Référence | Variation de l'année précédente | Dernier dividende payé | | Rdt. Net | PER |
|-----------------------------------|--------------------------------|-----------------|---------------|----------|----------------|--------------------|--------------------|-----------------|---------------------------------|------------------------|-------------|----------|--------------|
| | | | Ouv. | Clôt. | | Volume | Valeur | | | Montant net | Date | | |
| SECTEUR - INDUSTRIE | | 98,96 | points | ↑ | 0,13 % | | | | | | | | |
| CABC | SICABLE CI | 1 120 | 1 150 | 1 185 | 5,80 % | 2 368 | 2 730 095 | 1 185 | 17,33 % | 133,00 | 2-août-21 | 11,22 % | 6,01 |
| FTSC | FILTISAC CI | 1 800 | 1 800 | 1 800 | 0,00 % | 2 480 | 4 458 305 | 1 800 | 11,80 % | 235,00 | 30-juil.-21 | 13,06 % | 7,15 |
| NEIC | NEI-CEDA CI | 655 | 665 | 635 | -3,05 % | 4 301 | 2 852 800 | 635 | 176,09 % | 9,00 | 28-juin-01 | | 10,12 |
| NTLC | NESTLE CI | 4 800 | 4 800 | 4 670 | -2,71 % | 346 | 1 616 850 | 4 670 | 1 359,38 % | 363,67 | 30-juil.-21 | 7,79 % | 4,93 |
| SEMC | CROWN SIEM CI | 700 | 700 | 695 | -0,71 % | 1 025 | 712 545 | 695 | 247,50 % | 16,92 | 29-sept.-17 | | 23,77 |
| SIVC | AIR LIQUIDE CI | 615 | 610 | 600 | -2,44 % | 2 087 | 1 262 310 | 600 | 224,32 % | 63,00 | 29-sept.-17 | | |
| SLBC | SOLIBRA CI | 126 000 | NC | NC | 0,00 % | | | 126 000 | 147,54 % | 2 736,00 | 3-août-21 | 2,17 % | 11,84 |
| SMBC | SMB CI | 6 950 | 6 950 | 6 950 | 0,00 % | 5 525 | 38 366 930 | 6 950 | 125,65 % | 810,00 | 15-juil.-21 | 11,65 % | 5,77 |
| STBC | SITAB CI | 4 885 | 4 885 | 5 095 | 4,30 % | 758 | 3 860 330 | 5 095 | 861,32 % | 436,12 | 2-juil.-21 | 8,56 % | 10,71 |
| TTRC | TRITURAF CI-Ste en Liquidation | 490 | SP | SP | 0,00 % | | | 490 | 0,00 % | 1 440,00 | 19-juil.-02 | | |
| UNLC | UNILEVER CI | 4 550 | NC | NC | 0,00 % | | | 4 550 | 9,24 % | 1 233,00 | 9-juil.-12 | | |
| UNXC | UNIWAX CI | 2 160 | 2 160 | 2 160 | 0,00 % | 14 686 | 31 716 665 | 2 160 | 116,00 % | 18,00 | 16-juil.-21 | 0,83 % | 121,21 |
| TOTAL | | | | | | 33 576 | 87 576 830 | | | | | | 22,39 |
| SECTEUR - SERVICES PUBLICS | | 446,94 | points | ↓ | -0,94 % | | | | | | | | |
| CIEC | CIE CI | 1 985 | 1 985 | 2 000 | 0,76 % | 12 641 | 25 205 290 | 2 000 | 33,33 % | 167,14 | 14-juil.-21 | 8,36 % | 6,93 |
| ONTBF | ONATEL BF | 3 960 | 4 000 | 3 975 | 0,38 % | 981 | 3 905 925 | 3 975 | 38,74 % | 399,56 | 1-juin-21 | 10,05 % | 8,70 |
| SDCC | SODE CI | 4 500 | 4 450 | 4 450 | -1,11 % | 418 | 1 870 610 | 4 450 | 48,83 % | 337,50 | 27-juil.-21 | 7,58 % | 9,30 |
| SNTS | SONATEL SN | 13 990 | 13 950 | 13 805 | -1,32 % | 867 | 12 026 565 | 13 805 | 2,26 % | 1 225,00 | 17-mai-21 | 8,87 % | 6,86 |
| TOTAL | | | | | | 14 907 | 43 008 390 | | | | | | 7,95 |
| SECTEUR - FINANCES | | 70,33 | points | ↓ | -0,34 % | | | | | | | | |
| BICC | BICI CI | 6 000 | 5 955 | 5 990 | -0,17 % | 77 | 459 445 | 5 990 | -10,33 % | 50,00 | 6-juil.-21 | 0,83 % | 21,37 |
| BOAB | BANK OF AFRICA BN | 5 500 | 5 400 | 5 500 | 0,00 % | 2 114 | 11 607 445 | 5 500 | 48,85 % | 436,00 | 20-mai-21 | 7,93 % | 8,38 |
| BOABF | BANK OF AFRICA BF | 5 800 | 5 650 | 5 800 | 0,00 % | 1 226 | 6 916 000 | 5 800 | 54,67 % | 370,00 | 3-mai-21 | 6,38 % | 7,25 |
| BOAC | BANK OF AFRICA CI | 4 900 | 4 865 | 4 900 | 0,00 % | 11 970 | 58 621 595 | 4 900 | 33,33 % | 315,00 | 12-mai-21 | 6,43 % | 6,89 |
| BOAM | BANK OF AFRICA ML | 1 700 | 1 600 | 1 700 | 0,00 % | 637 | 1 025 800 | 1 700 | 51,11 % | 271,00 | 15-mai-19 | | 49,71 |
| BOAN | BANK OF AFRICA NG | 5 100 | 5 100 | 5 100 | 0,00 % | 215 | 1 096 500 | 5 100 | 45,71 % | 429,66 | 6-mai-21 | 8,42 % | 8,93 |
| BOAS | BANK OF AFRICA SENEGAL | 2 600 | 2 500 | 2 500 | -3,85 % | 5 823 | 14 560 450 | 2 500 | 67,22 % | 161,01 | 1-juin-21 | 6,44 % | 7,83 |
| CBIBF | CORIS BANK INTERNATIONAL | 9 250 | 9 150 | 9 150 | -1,08 % | 559 | 5 169 850 | 9 150 | 12,96 % | 406,00 | 6-juil.-21 | 4,44 % | 8,52 |
| ECOC | ECOBANK COTE D'IVOIRE | 4 350 | 4 350 | 4 345 | -0,11 % | 211 | 912 845 | 4 345 | 11,55 % | 294,30 | 6-mai-21 | 6,77 % | 7,97 |
| ETIT | ECOBANK TRANS. INCORP. TG | 13 | 13 | 13 | 0,00 % | 139 515 | 1 813 695 | 13 | 0,00 % | 1,21 | 28-avr.-17 | | 4,35 |
| NSBC | NSIA BANQUE COTE D'IVOIRE | 6 020 | 6 030 | 6 030 | 0,17 % | 40 | 241 200 | 6 030 | 0,50 % | 77,69 | 27-juil.-20 | 1,29 % | 20,71 |
| ORGT | ORAGROUP TOGO | 4 095 | 4 100 | 4 095 | 0,00 % | 106 | 433 010 | 4 095 | -1,33 % | 59,52 | 17-juil.-20 | 1,45 % | 30,11 |
| SAFC | SAFCA CI | 600 | 595 | 600 | 0,00 % | 259 | 154 140 | 600 | 114,29 % | 23,04 | 29-juil.-11 | | |
| SGBC | SOCIETE GENERALE COTE D'IVOIRE | 10 400 | 10 500 | 10 400 | 0,00 % | 372 | 3 865 380 | 10 400 | 28,47 % | 368,30 | 30-juin-21 | 3,54 % | 6,68 |
| SIBC | SOCIETE IVOIRIENNE DE BANQUE | 3 895 | 3 900 | 3 850 | -1,16 % | 5 006 | 19 430 975 | 3 850 | 42,59 % | 360,00 | 23-juil.-21 | 9,35 % | 6,36 |
| TOTAL | | | | | | 168 130 | 126 308 330 | | | | | | 13,93 |
| SECTEUR - TRANSPORT | | 498,02 | points | → | 0,00 % | | | | | | | | |
| SDSC | BOLLORE | 2 050 | 2 000 | 2 050 | 0,00 % | 1 035 | 2 077 350 | 2 050 | 32,26 % | 100,00 | 11-août-21 | 4,88 % | 8,29 |
| SVOC | MOVIS CI | 2 395 | SP | SP | 0,00 % | | | 2 395 | 0,00 % | 270,00 | 5-juil.-99 | | |

TOTAL

1 035

2 077 350

8,29

MARCHE DES ACTIONS

| Symbole | Titre | Cours Précédent | Cours du jour | | Variation jour | Séance de cotation | | Cours Référence | Variation de l'année précédente | Dernier dividende payé | | Rdt. Net | PER |
|-----------------------------------|----------------------|-----------------|---------------|-------|----------------|--------------------|--------------------|-----------------|---------------------------------|------------------------|-------------|----------|--------------|
| | | | Ouv. | Clôt. | | Volume | Valeur | | | Montant net | Date | | |
| SECTEUR - AGRICULTURE | | 248,96 | points | | ↑ | 0,96 % | | | | | | | |
| PALC | PALM CI | 6 690 | 6 610 | 6 510 | -2,69 % | 1 273 | 8 319 135 | 6 510 | 189,33 % | 102,51 | 27-août-21 | 1,57 % | 28,58 |
| SCRC | SUCRIVOIRE | 1 245 | 1 245 | 1 245 | 0,00 % | 3 589 | 4 448 895 | 1 245 | 149,00 % | 40,50 | 20-août-21 | 3,25 % | 13,65 |
| SICC | SICOR CI | 7 400 | 7 400 | 7 400 | 0,00 % | 17 | 125 800 | 7 400 | 501,63 % | 1 919,00 | 25-sept.-00 | | 4,49 |
| SOGC | SOGB CI | 5 000 | 4 995 | 5 000 | 0,00 % | 1 006 | 4 935 125 | 5 000 | 112,77 % | 250,00 | 15-juil.-21 | 5,00 % | 14,11 |
| SPHC | SAPH CI | 5 300 | 5 300 | 5 550 | 4,72 % | 1 712 | 9 211 100 | 5 550 | 296,43 % | 132,30 | 24-août-21 | 2,38 % | 19,00 |
| TOTAL | | | | | | 7 597 | 27 040 055 | | | | | | 15,96 |
| SECTEUR - DISTRIBUTION | | 381,08 | points | | ↓ | -3,70 % | | | | | | | |
| ABJC | SERVAIR ABIDJAN CI | 2 000 | 2 000 | 1 950 | -2,50 % | 170 | 337 450 | 1 950 | 57,26 % | 164,96 | 30-sept.-19 | | |
| BNBC | BERNABE CI | 2 300 | 2 300 | 2 300 | 0,00 % | 1 150 | 2 572 230 | 2 300 | 283,33 % | 45,00 | 19-juil.-19 | | 24,18 |
| CFAC | CFAO MOTORS CI | 1 150 | 1 150 | 1 100 | -4,35 % | 2 485 | 2 741 965 | 1 100 | 205,56 % | 22,15 | 15-juil.-21 | 2,01 % | 52,79 |
| PRSC | TRACTAFRIC MOTORS CI | 3 245 | 3 245 | 3 245 | 0,00 % | 47 | 152 515 | 3 245 | 47,84 % | 162,90 | 2-sept.-21 | 5,02 % | 17,83 |
| SHEC | VIVO ENERGY CI | 825 | 835 | 800 | -3,03 % | 4 338 | 3 485 775 | 800 | 33,33 % | 63,90 | 26-nov.-20 | 7,99 % | |
| TTLC | TOTAL CI | 2 145 | 2 145 | 2 000 | -6,76 % | 1 834 | 3 799 350 | 2 000 | 25,79 % | 109,31 | 27-sept.-21 | 5,47 % | 16,47 |
| TTLS | TOTAL SN | 1 890 | 1 910 | 1 915 | 1,32 % | 577 | 1 118 040 | 1 915 | 6,39 % | 223,60 | 30-juil.-21 | 11,68 % | 10,29 |
| TOTAL | | | | | | 10 601 | 14 207 325 | | | | | | 24,31 |
| AUTRES SECTEURS | | 919,24 | points | | → | 0,00 % | | | | | | | |
| STAC | SETAO CI | 745 | NC | NC | 0,00 % | | | 745 | 166,07 % | 66,15 | 16-juil.-21 | 8,88 % | 4,31 |
| TOTAL | | | | | | 0 | 0 | | | | | | 4,31 |
| TOTAL - Marché des actions | | | | | | 235 846 | 300 218 280 | | | | | | |

MARCHE DES DROITS

| Symbole | Titre | Cours Précédent | Cours du jour | | Variation jour | Séance de cotation | | Cours Référence | Variation depuis l'origine | Parité | Periode de négociation | |
|----------------------------------|---|-----------------|---------------|-------|----------------|--------------------|----------------|-----------------|----------------------------|--------|------------------------|-----------|
| | | | Ouv. | Clôt. | | Volume | Valeur | | | | Début | fin |
| BOAM.DS1 | BOA ML Droit Préférentiel de Souscription 1 | 105 | 100 | 98 | -6,67 % | 8 898 | 872 184 | 98 | | 19/103 | 8-oct.-21 | 8-nov.-21 |
| TOTAL | | | | | | 8 898 | 872 184 | | | | | |
| TOTAL - Marché des droits | | | | | | 8 898 | 872 184 | | | | | |

TROISIEME COMPARTIMENT - BRVM PETITES CAPITALISATIONS

| Symbole | Titre | Cours Précédent | Cours du jour | | Variation jour | Séance de cotation | | Cours Référence | Variation depuis l'origine |
|--|-------|-----------------|---------------|-------|----------------|--------------------|--------|-----------------|----------------------------|
| | | | Ouv. | Clôt. | | Volume | Valeur | | |
| TOTAL | | | | | | | | | |
| TOTAL - 3ème Compartiment - BRVM PC | | | | | | | | | |

Légende:
 (d) Ex-dividende (d) Variation par rapport au cours de référence
 Cours du jour: Ouv.: Ouverture Clôt.: Clôture Moy.: Moyen
 Mentions : NC: Non Coté Ex-c: Ex-coupon Ex-d: Ex-droit SP: Suspendu Val-T: Valeur Théorique
 PER = Cours / BNPA selon les données disponibles Rdt. Net: Rendement net (DNPA / Cours)
 Comp.: 1 - Premier Compartiment 2 - Second Compartiment 3 - Compartiment de croissance
 Ratio de liquidité = Titres échangés / Volume des ordres de vente
 : Progression de l'indice sectoriel : Stabilité de l'indice sectoriel : Recul de l'indice sectoriel

lundi 8 novembre 2021

| | | | | | | | | | | | | |
|--------------|--|--------|--------|--------|--------|---------------|--------------------|--------|---|--------|-------------|-----|
| TPCI.O53 | TPCI 5,80% 2020-2027 | 10 000 | 10 600 | NC | 10 600 | | | 597,48 | A | 580,00 | 28-oct.-21 | ACD |
| TPCI.O54 | TPCI 5,90% 2020-2030 | 10 000 | 10 300 | NC | 10 300 | | | 607,78 | A | 590,00 | 28-oct.-21 | ACD |
| TPCI.O55 | TPCI 5,80% 2020-2027 | 10 000 | 10 500 | NC | 10 500 | | | 506,90 | A | 580,00 | 24-déc.-21 | ACD |
| TPCI.O56 | TPCI 5,90% 2020-2030 | 10 000 | 10 500 | 10 500 | 10 500 | 50 005 | 500 052 500 | 515,64 | A | 590,00 | 24-déc.-21 | ACD |
| TPCI.O57 | TPCI 5,80% 2020-2027 | 10 000 | 10 000 | NC | 10 000 | | | 560,93 | A | 580,00 | 20-nov.-21 | ACD |
| TPCI.O58 | TPCI 5,80% 2021-2028 | 10 000 | 10 075 | NC | 10 075 | | | 387,73 | A | 580,00 | 9-mars-22 | ACD |
| TPCI.O59 | TPCI 5,90% 2021-2031 | 10 000 | 10 500 | NC | 10 500 | | | 394,41 | A | 590,00 | 9-mars-22 | ACD |
| TPCI.O60 | TPCI 5,80% 2021-2028 | 10 000 | 10 000 | NC | 10 000 | | | 284,44 | A | 580,00 | 13-mai-22 | ACD |
| TPCI.O61 | TPCI 5,90% 2021-2031 | 10 000 | 10 000 | NC | 10 000 | | | 289,34 | A | 590,00 | 13-mai-22 | ACD |
| TPCI.O62 | TPCI 5,80 % 2021 -2028 | 10 000 | 10 300 | NC | 10 300 | | | 208,16 | A | 580,00 | 30-juin-22 | ACD |
| TPCI.O63 | TPCI 5,90% 2021 -2031 | 10 000 | 10 000 | NC | 10 000 | | | 135,86 | A | 590,00 | 30-juin-22 | ACD |
| TPCI.O64 | TPCI 5,80 % 2021 - 2028 | 10 000 | 10 000 | NC | 10 000 | | | 133,48 | A | 580,00 | 16-août-22 | ACD |
| TPNE.O1 | TRESOR PUBLIC DU NIGER 6,50% 2019-2026 | 10 000 | 10 500 | 10 500 | 10 500 | 1 005 | 10 052 500 | 400,68 | A | 650,00 | 28-mars-22 | ACD |
| TPNE.O2 | TRESOR PUBLIC DU NIGER 6,50% 2019 - 2026 | 10 000 | 10 500 | NC | 10 500 | | | 176,30 | A | 650,00 | 1-août-22 | ACD |
| TPNE.O3 | TRESOR PUBLIC DU NIGER 6,5% 2020-2027 | 10 000 | 10 500 | NC | 10 500 | | | 178,08 | A | 650,00 | 31-juil.-22 | ACD |
| TOTAL | | | | | | 81 302 | 813 077 500 | | | | | |

OBLIGATIONS REGIONALES

| | | | | | | | | | | | | |
|--------------|----------------------------|--------|--------|----|----------|----------|----------|--------|---|--------|-------------|-----|
| BIDC.O4 | BIDC-EBID 6.10% 2017-2027 | 7 500 | 7 500 | NC | 7 500 | | | 181,75 | A | 457,50 | 16-juin-22 | ACD |
| BIDC.O5 | BIDC-EBID 6,40% 2019-2026 | 10 000 | 10 500 | NC | 10 500 | | | 206,96 | S | 320,00 | 12-janv.-22 | ACD |
| BIDC.O6 | BIDC-EBID 6,50 % 2021-2028 | 10 000 | 10 500 | NC | 10 500 | | | 309,86 | S | 327,67 | 18-nov.-21 | ACD |
| BOAD.O12 | BOAD 5.95% 2014-2021 | 10 000 | 10 000 | NC | 10 000 | | | 516,75 | A | 595,00 | 26-déc.-21 | ACD |
| CRRH.O1 | CRRH-UEMOA 6.10% 2012-2022 | 10 000 | 9 925 | NC | 9 925 | | | 144,21 | S | 305,00 | 13-févr.-22 | AC |
| CRRH.O2 | CRRH-UEMOA 6.10% 2012-2024 | 10 000 | 10 000 | NC | 10 000 | | | 95,26 | S | 305,00 | 17-juil.-22 | AC |
| CRRH.O3 | CRRH-UEMOA 6% 2013-2023 | 10 000 | 10 000 | NC | 10 000 | | | 21,43 | S | 300,00 | 26-avr.-22 | AC |
| CRRH.O4 | CRRH-UEMOA 6% 2014-2024 | 10 000 | 9 975 | NC | 9 975 | | | 214,75 | S | 300,00 | 30-déc.-21 | AC |
| CRRH.O5 | CRRH-UEMOA 5.85% 2015-2025 | 10 000 | 10 230 | NC | 10 230 | | | 200,23 | S | 290,10 | 4-janv.-22 | AC |
| CRRH.O6 | CRRH-UEMOA 5.85% 2016-2026 | 10 000 | 10 230 | NC | 10 230 | | | 203,48 | S | 292,50 | 3-janv.-22 | ACD |
| CRRH.O7 | CRRH-UEMOA 5.95% 2017-2029 | 7 083 | 7 065 | NC | 7 065.29 | | | 212,21 | S | 223,13 | 17-nov.-21 | AC |
| CRRH.O8 | CRRH-UEMOA 5.95% 2018-2030 | 7 917 | 7 898 | NC | 7 897.67 | | | 180,18 | S | 235,52 | 21-déc.-21 | AC |
| CRRH.O9 | CRRH-UEMOA 6.05% 2018-2033 | 8 333 | 8 333 | NC | 8 333 | | | 192,85 | S | 252,08 | 21-déc.-21 | AC |
| TOTAL | | | | | | 0 | 0 | | | | | |

OBLIGATIONS PRIVEES

| | | | | | | | | | | | | |
|--------------|--------------------------------|--------|--------|--------|----------|------------|------------------|--------|---|--------|-------------|-----|
| BHSN.O1 | DIASPORA BONDS BHS 6,25% 2019- | 10 000 | 10 500 | NC | 10 500 | | | 203,81 | S | 309,93 | 10-janv.-22 | ACD |
| FNSBC.O1 | FCTC NSIA BANQUE 7 % 2020-2025 | 7 778 | 7 778 | NC | 7 777.78 | | | 83,24 | T | 142,92 | 16-déc.-21 | ACD |
| PADS.O3 | PAD 6,60% 2020-2027 | 10 000 | 10 000 | NC | 10 000 | | | 36,26 | S | 330,00 | 19-avr.-22 | ACD |
| SNLC.O1 | SENELEC 6,50% 2018-2025 | 7 000 | 7 350 | 7 350 | 7 350 | 505 | 3 536 750 | 52,79 | S | 227,50 | 27-mars-22 | AC |
| SNTS.O2 | SONATEL 6,50% 2020-2027 | 10 000 | 10 000 | 10 000 | 10 000 | 11 | 110 000 | 192,57 | S | 308,11 | 16-janv.-22 | ACD |
| TOTAL | | | | | | 516 | 3 646 750 | | | | | |

SUKUK ET TITRES ASSIMILES

| | | | | | | | | | | | | |
|--------------|--------------------------|--------|--------|----|--------|----------|----------|--------|---|--------|-------------|-----|
| SUKCI.S2 | SUKUK CI 5.75% 2016-2023 | 10 000 | 10 400 | NC | 10 400 | | | 99,03 | S | 289,10 | 7-mars-22 | ACD |
| SUKSN.S2 | SUKUK SN 6% 2016-2026 | 10 000 | 10 400 | NC | 10 400 | | | 175,00 | S | 306,67 | 26-janv.-22 | ACD |
| SUKTG.S1 | SUKUK TG 6.5% 2016-2026 | 10 000 | 10 400 | NC | 10 400 | | | 170,51 | S | 377,99 | 17-févr.-22 | ACD |
| TOTAL | | | | | | 0 | 0 | | | | | |

TOTAL - Marché des obligations

81 818 816 724 250

Légende :
 (#) (*) Ex-Coupon couru (#)Cours de référence amorti / Coupon couru Ex-c (#)Ex-marge de profits
 Cours du jour: Ouv.: Ouverture Clôt.: Clôture Moy.: Moyen
 Type Amort: Type d'Amortissement IF: In Fine AC: Amortissement Constant AD: Amortissement Dégressif ACD: Amortissement Constant Différé
 Période: Périodicité de paiement des coupons A: Annuelle S: Semestrielle T: Trimestrielle
 Eché.: Échéance de paiement des intérêts
 Mentions: NC: Non Coté Ex-c: Ex-coupon ou Ex-droit SP: Suspendu

INFORMATIONS

OPERATIONS EN COURS

| Emetteur | Opération |
|---------------|---|
| ETAT DU NIGER | Première cotation - TRESOR PUBLIC DU NIGER 6,30 % 2021-2031 - Première cotation le 23 novembre 2021 |
| TPCI | Première cotation - TPCI 5,90 % 2021-2031 - Première cotation le 11 novembre 2021 |

AVIS

| Entité | N° | Nature | Objet |
|--------|---------------|--------------------------------|---|
| BRVM | 209-2021 | Première cotation | Première cotation - TRESOR PUBLIC DU NIGER 6,30% 2021-2031 |
| BRVM | 210-2021 | Jour férié | Rappel, 15 novembre 2021, jour férié |
| UMOA | CM/08/09/2021 | Décision Conseil des Ministres | Modification des articles 72,82 et 83 du règlement général relatif à l'organisation, au fonctionnement et au contrôle du Marché Financier de l'UMOA |

COMMUNIQUES

| Emetteur | N° | Nature | Objet |
|----------------|----------|-------------------------------------|--|
| AIR LIQUIDE CI | 20211108 | Rapport d'activités du 1er semestre | Rapport d'activité du 1er semestre 2021 - AIR LIQUIDE CI |

QUANTITES RESIDUELLES

MARCHE DES ACTIONS

| Symbole | Titre | Quantité résiduelle à l'achat | Cours Achat / Vente | | | Quantité résiduelle à la vente | Cours de Référence |
|---------|--------------------------------|-------------------------------|---------------------|---|---------|--------------------------------|--------------------|
| ABJC | SERVAIR ABIDJAN CI | 192 | 1,950 | / | 1,995 | 100 | 1 950 |
| BICC | BICI CI | 191 | 5,955 | / | 5,990 | 274 | 5 990 |
| BNBC | BERNABE CI | | | / | 2,300 | 203 | 2 300 |
| BOAB | BANK OF AFRICA BN | 6 137 | 5,400 | / | 5,695 | 79 | 5 500 |
| BOABF | BANK OF AFRICA BF | 1 206 | 5,600 | / | 5,800 | 160 | 5 800 |
| BOAC | BANK OF AFRICA CI | 18 | 4,835 | / | 4,900 | 3 656 | 4 900 |
| BOAM | BANK OF AFRICA ML | 30 | 1,645 | / | 1,695 | 5 | 1 700 |
| BOAN | BANK OF AFRICA NG | 20 | 5,080 | / | 5,100 | 107 | 5 100 |
| BOAS | BANK OF AFRICA SENEGAL | 540 | 2,450 | / | 2,500 | 347 | 2 500 |
| CABC | SICABLE CI | 30 | 1,155 | / | 1,185 | 189 | 1 185 |
| CBIBF | CORIS BANK INTERNATIONAL | 99 | 9,150 | / | 9,250 | 293 | 9 150 |
| CFAC | CFAO MOTORS CI | | | / | 1,125 | 1 625 | 1 100 |
| CIEC | CIE CI | 680 | 1,950 | / | 2,000 | 45 639 | 2 000 |
| ECOC | ECOBANK COTE D'IVOIRE | 347 | 4,300 | / | 4,345 | 81 | 4 345 |
| ETIT | ECOBANK TRANS. INCORP. TG | | | / | Marché | 15 908 943 | 13 |
| FTSC | FILTISAC CI | 1 | 1,705 | / | 1,800 | 998 | 1 800 |
| NEIC | NEI-CEDA CI | | | / | 635 | 2 999 | 635 |
| NSBC | NSIA BANQUE COTE D'IVOIRE | 460 | 6,030 | / | 6,050 | 20 | 6 030 |
| NTLC | NESTLE CI | 20 | 4,650 | / | 4,670 | 1 685 | 4 670 |
| ONTBF | ONATEL BF | 60 | 3,975 | / | 3,990 | 14 | 3 975 |
| ORGT | ORAGROUP TOGO | 212 | 4,060 | / | 4,095 | 108 | 4 095 |
| PALC | PALM CI | 141 | 6,510 | / | 6,550 | 328 | 6 510 |
| PRSC | TRACTAFRIC MOTORS CI | 140 | 3,165 | / | 3,245 | 153 | 3 245 |
| SAFC | SAFCA CI | 24 | 595 | / | 600 | 3 048 | 600 |
| SCRC | SUCRIVOIRE | 4 198 | 1,240 | / | 1,245 | 19 | 1 245 |
| SDCC | SODE CI | 23 | 4,450 | / | 4,500 | 33 | 4 450 |
| SDSC | BOLLORE | 161 | 2,075 | / | 2,100 | 161 | 2 050 |
| SEMC | CROWN SIEM CI | 4 | 685 | / | 695 | 171 | 695 |
| SGBC | SOCIETE GENERALE COTE D'IVOIRE | 185 | 10,000 | / | 10,490 | 373 | 10 400 |
| SHEC | VIVO ENERGY CI | 30 | 785 | / | 800 | 121 | 800 |
| SIBC | SOCIETE IVOIRIENNE DE BANQUE | 10 | 3,820 | / | 3,850 | 24 | 3 850 |
| SICC | SICOR CI | | | / | Marché | 100 | 7 400 |
| SIVC | AIR LIQUIDE CI | 8 256 | 600 | / | 610 | 514 | 600 |
| SLBC | SOLIBRA CI | 10 | 126,000 | / | 135,000 | 1 | 126 000 |
| SMBC | SMB CI | 63 | 6,850 | / | 6,950 | 2 018 | 6 950 |
| SNTS | SONATEL SN | 863 | 13,805 | / | 13,910 | 483 | 13 805 |
| SOGC | SOGB CI | 193 | 4,905 | / | 5,000 | 43 518 | 5 000 |
| SPHC | SAPH CI | 150 | 5,105 | / | 5,550 | 583 | 5 550 |
| STAC | SETAO CI | 80 | 725 | / | 745 | 815 | 745 |
| STBC | SITAB CI | 300 | 4,720 | / | 5,095 | 122 | 5 095 |
| SVOC | MOVIS CI | | | / | | | 2 395 |
| TTLC | TOTAL CI | 19 682 | 2,000 | / | 2,090 | 2 460 | 2 000 |
| TTLS | TOTAL SN | 68 | 1,915 | / | 1,980 | 25 | 1 915 |
| TTRC | TRITURAF CI-Ste en Liquidation | | | / | | | 490 |
| UNLC | UNILEVER CI | 17 | 4,550 | / | | | 4 550 |
| UNXC | UNIWAX CI | 440 | 2,100 | / | 2,150 | 300 | 2 160 |

QUANTITES RESIDUELLES

MARCHE DES DROITS

| Symbole | Titre | Quantité résiduelle à l'achat | Cours Achat / Vente | Quantité résiduelle à la vente | Cours de Référence |
|----------|---|-------------------------------|---------------------|--------------------------------|--------------------|
| BOAM.DS1 | BOA ML Droit Préférentiel de Souscription 1 | | / Marché | 49 727 | 98 |

TROISIEME COMPARTIMENT - BRVM PETITES CAPITALISATIONS

| Symbole | Titre | Quantité résiduelle à l'achat | Cours Achat / Vente | Quantité résiduelle à la vente | Cours de Référence |
|---------|-------|-------------------------------|---------------------|--------------------------------|--------------------|
|---------|-------|-------------------------------|---------------------|--------------------------------|--------------------|

QUANTITES RESIDUELLES

MARCHE DES OBLIGATIONS

| Symbole | Titre | Quantité résiduelle à l'achat | Cours Achat / Vente | Quantité résiduelle à la vente | Cours de Référence |
|----------|--|-------------------------------|---------------------|--------------------------------|--------------------|
| BHSN.01 | DIASPORA BONDS BHS 6,25% 2019- | | / 10,500 | 145 | 10 500 |
| FNSBC.01 | FCTC NSIA BANQUE 7 % 2020-2025 | | / | | 7 778 |
| PADS.03 | PAD 6,60% 2020-2027 | | / | | 10 000 |
| SNLC.01 | SENELEC 6,50% 2018-2025 | | / 7,350 | 5 | 7 350 |
| SNTS.02 | SONATEL 6,50% 2020-2027 | | / | | 10 000 |
| EOM.01 | ETAT DU MALI 6.20% 2016-2023 | | / | | 3 332 |
| EOM.02 | Etat du Mali 6.50% 2017-2024 | | / | | 6 000 |
| EOM.03 | ETAT DU MALI 6,50 % 2018-2025 | | / | | 8 000 |
| EOM.04 | ETAT DU MALI 6,50% 2019-2027 | | / | | 10 000 |
| EOM.05 | ETAT DU MALI 6,50% 2020-2028 | | / | | 10 000 |
| EOM.06 | ETAT DU MALI 6,50% 2020-2027 | | / 10,500 | 1 925 | 10 500 |
| TPNE.01 | TRESOR PUBLIC DU NIGER 6,50% 2019-2026 | 4 052 | 10,000 / 10,500 | 2 270 | 10 500 |
| TPNE.02 | TRESOR PUBLIC DU NIGER 6,50% 2019 - 2026 | | / 10,500 | 1 950 | 10 500 |
| TPNE.03 | TRESOR PUBLIC DU NIGER 6,5% 2020-2027 | | / | | 10 500 |
| TPCI.059 | TPCI 5,90% 2021-2031 | | / | | 10 500 |
| TPCI.060 | TPCI 5,80% 2021-2028 | | / 10,000 | 2 777 | 10 000 |
| TPCI.061 | TPCI 5,90% 2021-2031 | | / 10,000 | 1 388 | 10 000 |
| TPCI.062 | TPCI 5,80 % 2021 -2028 | | / 10,300 | 2 400 | 10 300 |
| TPCI.063 | TPCI 5,90% 2021 -2031 | | / | | 10 000 |
| TPCI.064 | TPCI 5,80 % 2021 - 2028 | | / | | 10 000 |
| TPCI.053 | TPCI 5,80% 2020-2027 | | / | | 10 600 |
| TPCI.054 | TPCI 5,90% 2020-2030 | | / | | 10 300 |
| TPCI.055 | TPCI 5,80% 2020-2027 | | / 10,500 | 980 | 10 500 |
| TPCI.056 | TPCI 5,90% 2020-2030 | | / 10,500 | 1 495 | 10 500 |
| TPCI.057 | TPCI 5,80% 2020-2027 | | / | | 10 000 |
| TPCI.058 | TPCI 5,80% 2021-2028 | | / | | 10 075 |
| TPCI.047 | TPCI 5,80% 2020 - 2027 | | / | | 10 000 |
| TPCI.048 | TPCI 5,80% 2020- 2027 | 25 | 9,900 / | | 10 220 |
| TPCI.049 | TPCI 5,90% 2020- 2030 | | / | | 10 085 |
| TPCI.050 | TPCI 5,90% 2020-2030 | | / | | 10 000 |
| TPCI.051 | TPCI 5,80% 2020-2027 | | / | | 10 000 |
| TPCI.052 | TPCI 5,90 % 2020-2030 | | / 10,500 | 3 000 | 10 250 |
| TPCI.041 | TPCI 5,80% 2020-2027 | | / 10,700 | 1 956 | 10 700 |
| TPCI.042 | TPCI 5,90% 2020-2030 | | / 10,500 | 150 | 10 500 |
| TPCI.043 | TPCI 5,90% 2020 - 2030 | | / 10,500 | 1 980 | 10 500 |
| TPCI.044 | TPCI 5,80% 2020 - 2027 | | / | | 10 000 |
| TPCI.045 | TPCI 5,80% 2020 -2027 | | / | | 10 000 |
| TPCI.046 | TPCI 5,90% 2020 - 2030 | | / 10,500 | 1 500 | 10 500 |
| TPCI.035 | TPCI 5,75% 2019 -2026 | | / | | 10 000 |
| TPCI.036 | TPCI 5,75% 2019- 2026 | | / | | 10 140 |
| TPCI.037 | TPCI 5,80% 2019-2026 | | / | | 10 000 |
| TPCI.038 | TPCI 5,75% 2019-2026 | | / | | 10 300 |
| TPCI.039 | TPCI 5,75% 2019 - 2026 | | / 10,500 | 2 395 | 10 500 |
| TPCI.040 | TPCI 5,75% 2019-2026 | | / | | 10 000 |
| TPCI.029 | TPCI 6% 2018-2026 | 25 | 9,800 / | | 10 300 |
| TPCI.030 | TPCI 5,95% 2018-2025 | 20 | 8,730 / | | 9 270 |
| TPCI.031 | TPCI 5,75% 2019 - 2026 | | / | | 10 000 |
| TPCI.032 | TPCI 2,23% 2019-2026 | | / | | 10 000 |
| TPCI.033 | TPCI 5.75% 2019-2026 | | / 10,500 | 1 975 | 10 500 |

lundi 8 novembre 2021

| | | | | | | | |
|----------|------------------------------|----|--------|---|--------|-------|--------|
| TPCI.O34 | TPCI 6% 2019-2029 | | | / | | | 10 000 |
| TPCI.O23 | TPCI 5.90% 2016-2026 | | | / | | | 10 160 |
| TPCI.O24 | TPCI 6.25% 2017-2029 | | | / | | | 10 300 |
| TPCI.O25 | TPCI 5,95% 2017-2024 A | 1 | 10,000 | / | | | 10 000 |
| TPCI.O26 | TPCI 5,95% 2017-2024 B | | | / | | | 10 050 |
| TPCI.O27 | TPCI 6% 2017-2025 | | | / | | | 10 000 |
| TPCI.O28 | TPCI 6% 2018 - 2026 | 25 | 9,800 | / | | | 10 500 |
| TPCI.O17 | TPCI 3% 2014-2024 | | | / | | | 10 000 |
| TPCI.O18 | TPCI 5.85% 2014-2021 | | | / | | | 10 000 |
| TPCI.O19 | TPCI 5.99% 2015-2025 | | | / | | | 10 000 |
| TPCI.O20 | TPCI 5.85% 2015-2022 | | | / | | | 10 120 |
| TPCI.O21 | TPCI 6% 2016-2028 | | | / | | | 9 925 |
| TPCI.O22 | TPCI 5.90% 2016 - 2026 | | | / | | | 10 160 |
| TPBF.O8 | TPBF 6,50% 2019-2027 | | | / | | | 10 000 |
| TPBF.O9 | TPBF 6,50% 2019 - 2027 | | | / | | | 10 500 |
| TPBJ.O1 | TPBJ 6.50% 2017-2027 | | | / | | | 10 500 |
| TPBJ.O2 | TPBJ 6.50% 2018-2025 | | | / | 10,500 | 7 993 | 10 500 |
| TPBJ.O3 | TPBJ 6,50% 2020-2028 | | | / | | | 10 000 |
| TPCI.O16 | TPCI 6.55% 2014-2022 | | | / | | | 10 000 |
| TPBF.O12 | TPBF 6.50% 2021-2031 | | | / | 10,500 | 1 969 | 10 500 |
| TPBF.O13 | TPBF 6,50 % 2021 - 2031 | | | / | | | 10 000 |
| TPBF.O4 | TPBF 6.50% 2017-2027 | | | / | | | 10 000 |
| TPBF.O5 | TPBF 6,50% 2017-2024 | 35 | 10,100 | / | | | 10 500 |
| TPBF.O6 | TPBF 6.50% 2018-2025 | | | / | 10,500 | 1 882 | 10 500 |
| TPBF.O7 | TPBF 6,50% 2018- 2025 | | | / | | | 10 000 |
| EOM.O7 | ETAT DU MALI 6.50% 2021-2031 | | | / | 10,500 | 1 915 | 10 500 |
| EOS.O5 | ETAT SENEGAL 6.50% 2013-2023 | | | / | | | 10 000 |
| EOS.O6 | ETAT SENEGAL 6.50% 2014-2021 | | | / | | | 1 000 |
| EOS.O7 | ETAT SENEGAL 6.30% 2015-2025 | | | / | | | 10 000 |
| TPBF.O10 | TPBF 6,50% 2020 - 2028 | | | / | | | 10 000 |
| TPBF.O11 | TPBF 6,50 % 2020-2028 | | | / | | | 10 000 |
| BIDC.O4 | BIDC-EBID 6.10% 2017-2027 | | | / | | | 7 500 |
| BIDC.O5 | BIDC-EBID 6,40% 2019-2026 | | | / | | | 10 500 |
| BIDC.O6 | BIDC-EBID 6,50 % 2021-2028 | | | / | 10,500 | 1 285 | 10 500 |
| BOAD.O12 | BOAD 5.95% 2014-2021 | | | / | 10,000 | 3 737 | 10 000 |
| CRRH.O1 | CRRH-UEMOA 6.10% 2012-2022 | | | / | | | 9 925 |
| CRRH.O2 | CRRH-UEMOA 6.10% 2012-2024 | | | / | | | 10 000 |
| CRRH.O9 | CRRH-UEMOA 6.05% 2018-2033 | | | / | | | 8 333 |
| CRRH.O3 | CRRH-UEMOA 6% 2013-2023 | | | / | | | 10 000 |
| CRRH.O4 | CRRH-UEMOA 6% 2014-2024 | | | / | | | 9 975 |
| CRRH.O5 | CRRH-UEMOA 5.85% 2015-2025 | | | / | | | 10 230 |
| CRRH.O6 | CRRH-UEMOA 5.85% 2016-2026 | | | / | | | 10 230 |
| CRRH.O7 | CRRH-UEMOA 5.95% 2017-2029 | | | / | 7,083 | 3 500 | 7 065 |
| CRRH.O8 | CRRH-UEMOA 5.95% 2018-2030 | | | / | 7,898 | 1 000 | 7 898 |

SUKUK ET TITRES ASSIMILES

| Symbole | Titre | Quantité résiduelle à l'achat | Cours Achat / Vente | Quantité résiduelle à la vente | Cours de Référence |
|----------|--------------------------|-------------------------------|---------------------|--------------------------------|--------------------|
| SUKCI.S2 | SUKUK CI 5.75% 2016-2023 | | / | | 10 400 |
| SUKSN.S2 | SUKUK SN 6% 2016-2026 | | / | | 10 400 |
| SUKTG.S1 | SUKUK TG 6.5% 2016-2026 | | / | | 10 400 |

CALENDRIER DES ASSEMBLEES GENERALES

ANNEE : 2021

| Société | Nature | Date | Heure | Lieu |
|-------------------------------|-----------|------------|----------|--|
| CROWN SIEM CI | Mixte | 21/10/2021 | 09:00:00 | Maison de l'Entreprise, au Plateau, à l'Angle du Boulevard de la République et de l'Avenue Lamblin |
| NSBC | Ordinaire | 06/08/2021 | 10:00:00 | Maison du Patronat Ivoirien (CGECI) sise à Abidjan Plateau, Avenue Lamblin |
| TOTAL SENEGAL S.A. | Mixte | 30/06/2021 | 17:00:00 | Lamantin Beach Hôtel et par VISIOCONFERENCE |
| BERNABE CI | Ordinaire | 28/06/2021 | 10:00:00 | Salle de conférence du Radisson Blu Hôtel situé près de l'Aéroport d'Abidjan |
| UNIWAX CI | Ordinaire | 25/06/2021 | 09:00:00 | Espace Latrille Events, sis à Abidjan Commune de Cocody, aux Deux-Plateaux (Carrefour Duncan) |
| TRACTAFRIC CI | Ordinaire | 24/06/2021 | 10:00:00 | Hôtel AZALAI sis Marcory, Bd VGE, en face de Cap Sud, à côté de la banque BGFI |
| FILTISAC CI | Ordinaire | 24/06/2021 | 11:00:00 | Espace Latrille Events, sis à Abidjan Commune de Cocody, aux Deux-Plateaux Boulevard Latrille |
| BOLLORE TRANSPORT & LOGISTICS | Ordinaire | 24/06/2021 | 10:00:00 | Salle Lougah François du palais de la culture sis à Treichville |
| SAFCA CI | Ordinaire | 23/06/2021 | 10:00:00 | Siège de la société, sis à Abidjan, 1, Rue des Carrossiers, Zone 3 C (Face SOCOCE Treichville) |
| SODECI | Ordinaire | 22/06/2021 | 08:30:00 | Visioconférence |
| TOTAL | Mixte | 21/06/2021 | 10:00:00 | Espace Latrille Events, sis à Abidjan Commune de Cocody, aux Deux-Plateaux Boulevard Latrille |
| CIE CI | Ordinaire | 21/06/2021 | 08:30:00 | Visioconférence |
| PALM CI | Ordinaire | 18/06/2021 | 09:30:00 | Visioconférence |
| ORAGROUP | Mixte | 18/06/2021 | 10:00:00 | Hôtel 2 Février, Lomé TOGO |
| SUCRIVOIRE | Ordinaire | 17/06/2021 | 09:30:00 | Visioconférence |
| BICI CI | Ordinaire | 17/06/2021 | 10:00:00 | Auditorium de la Maison des Entreprises (CGECI) sise au Plateau |
| SOGB | Ordinaire | 17/06/2021 | 11:00:00 | Immeuble CRRAE - UEMOA sis à Abidjan Plateau |
| NEI-CEDA CI | Ordinaire | 16/06/2021 | 10:00:00 | Hôtel TIAMA, Abidjan-Plateau |
| CFAO MOTORS CI | Ordinaire | 15/06/2021 | 09:00:00 | Siège social sis à Abidjan Treichville, 117, Boulevard de Marseille |
| SETAO CI | Ordinaire | 15/06/2021 | 10:00:00 | Hôtel TIAMA (salon EBENE), Abidjan-Plateau |
| SAPH CI | Ordinaire | 14/06/2021 | 09:30:00 | Visioconférence |
| NESTLE CI | Ordinaire | 04/06/2021 | 10:00:00 | Visioconférence |
| AIR LIQUIDE CI | Ordinaire | 04/06/2021 | 09:00:00 | Salle de conférence de la CRRAE-UMOA, à Abidjan |
| SITAB | Ordinaire | 03/06/2021 | 10:00:00 | SALLE JEWELS de la CGECI (Plateau) |
| SMB | Ordinaire | 01/06/2021 | 09:30:00 | Angle du Boulevard de la République et de l'Avenue Lamblin |
| ECOBANK TG | Mixte | 27/05/2021 | 10:30:00 | Visioconférence |
| SOLIBRA | Mixte | 21/05/2021 | 09:00:00 | Espace CRISTAL 8, rue du Chevalier de Clieu Zone 4 C « Salle PLATINIUM » ABIDJAN |
| SGB CI | Mixte | 19/05/2021 | 09:00:00 | Espace Latrille Events, sis à Abidjan Commune de Cocody, aux Deux-Plateaux Boulevard Latrille |
| SIB | Ordinaire | 17/05/2021 | 09:00:00 | Maison de l'Entreprise (siège du Patronat Ivoirien), Abidjan-Plateau à l'Angle du Boulevard de la République |
| SONATEL | Ordinaire | 28/04/2021 | 10:00:00 | Visioconférence |
| ONATEL BF | Ordinaire | 27/04/2021 | 14:00:00 | Hôtel SOPATEL SILMANDE, OUAGADOUGOU-BURKINA FASO |
| UNILEVER CI | Mixte | 19/04/2021 | 08:00:00 | Visioconférence |
| BANK OF AFRICA ML | Mixte | 16/04/2021 | 09:30:00 | Siège de la banque |
| BANK OF AFRICA SN | Ordinaire | 16/04/2021 | 09:30:00 | Immeuble Elan II au 2ème Etage, Almadies, Zone 12, Route de Ngor à Dakar |
| BANK OF AFRICA CI | Ordinaire | 15/04/2021 | 10:00:00 | Salle Jewels du Patronat Ivoirien (CGECI) sis à Abidjan Plateau, immeuble MDE |
| ECOBANK CI | Mixte | 08/04/2021 | 10:00:00 | Hôtel Radisson Blu, sis à Abidjan Port Bouët, route de l'aéroport international Felix Houphouët Boigny |
| BANK OF AFRICA BN | Ordinaire | 08/04/2021 | 10:00:00 | Hôtel GOLDEN TULIP à Cotonou |
| CORIS BANK INTERNATIONAL | Mixte | 08/04/2021 | 09:00:00 | Hôtel SOPATEL Silmandé SA, à Ouagadougou |
| BANK OF AFRICA NG | Ordinaire | 07/04/2021 | 10:00:00 | Centre de Formation de la BOA NIGER (BOA-Siège) |
| BANK OF AFRICA BF | Mixte | 01/04/2021 | 10:00:00 | Salle WANGO de LAICO HOTEL OUAGA 2000 |
| SICABLE | Ordinaire | 30/03/2021 | 10:00:00 | L'hôtel TIAMA, à ABIDJAN |

lundi 8 novembre 2021

| | | | | |
|-------------------|-----------|------------|----------|---|
| BANK OF AFRICA SN | Ordinaire | 26/03/2021 | 09:30:00 | Immeuble Elan II au 2ème Etage, Almadies, Zone 12, Route de Ngor à Dakar |
|-------------------|-----------|------------|----------|---|

L'actualité de la BRVM sur nos plateformes digitales

Infos BRVM

Pour recevoir les informations boursières par SMS, souscrivez :



Côte d'Ivoire : *430#
Bénin : *430*15#



Côte d'Ivoire : #139#
Burkina Faso : *310#



Côte d'Ivoire : *431#
Niger : *512*9#
Togo : *310#

Site web

www.brvm.org



Application Mobile

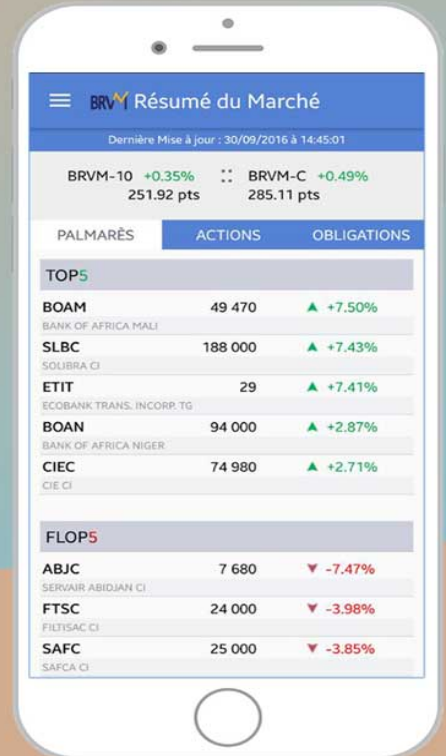

Disponible sur Google play

Disponible sur App Store

Nous suivre sur :

