

BRVM 10	162,50
Variation Jour	-0,75 %
Variation annuelle	5,86 %



BULLETIN OFFICIEL DE LA COTE

N° 168

vendredi 2 septembre 2022

Site : www.brvm.org

BRVM Composite	204,07
Variation Jour	-0,34 %
Variation annuelle	0,88 %

Evolution des indices

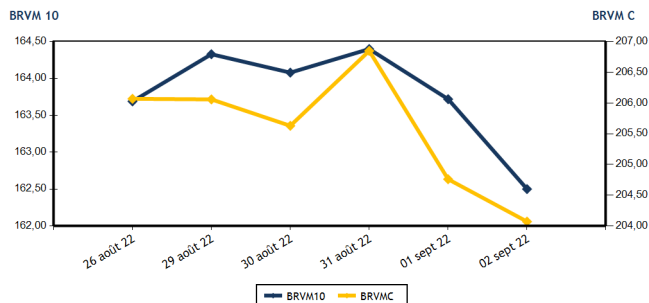

Volumes et valeurs transigés

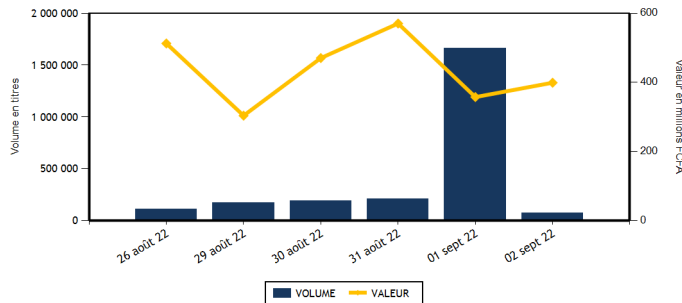

Actions	Niveau	Evol. Jour
Capitalisation boursière (FCFA)(Actions & Droits)	6 143 001 879 071	-0,34 %
Volume échangé (Actions & Droits)	70 781	-95,74 %
Valeur transigée (FCFA) (Actions & Droits)	384 902 650	12,81 %
Nombre de titres transigés	40	-9,09 %
Nombre de titres en hausse	11	22,22 %
Nombre de titres en baisse	17	-32,00 %
Nombre de titres inchangés	12	20,00 %

Obligations	Niveau	Evol. Jour
Capitalisation boursière (FCFA)	8 192 582 988 940	-0,08 %
Volume échangé	1 427	-13,20 %
Valeur transigée (FCFA)	14 317 900	-12,83 %
Nombre de titres transigés	12	100,00 %
Nombre de titres en hausse	3	200,00 %
Nombre de titres en baisse	5	400,00 %
Nombre de titres inchangés	4	0,00 %

PLUS FORTES HAUSSES

Titres	Cours	Evol. Jour	Evol. annuelle
SOLIBRA CI (SLBC)	107 500	7,50 %	-31,09 %
SICOR CI (SICC)	7 230	7,27 %	41,21 %
SETAO CI (STAC)	1 470	3,52 %	101,37 %
BANK OF AFRICA ML (BOAM)	1 550	3,33 %	4,38 %
VIVO ENERGY CI (SHEC)	840	2,44 %	-2,33 %

PLUS FORTES BAISES

Titres	Cours	Evol. Jour	Evol. annuelle
AIR LIQUIDE CI (SIVC)	750	-6,25 %	-16,20 %
ECOBANK TRANS. INCORP. TG (ETIT)	18	-5,26 %	0,00 %
BICI CI (BICC)	6 500	-4,27 %	-12,16 %
PALM CI (PALC)	10 765	-2,97 %	54,01 %
NESTLE CI (NTLC)	6 700	-2,83 %	45,49 %

INDICES SECTORIELS

Base = 100 au 14 juin 1999	Nombre de sociétés	Valeur	Evol. Jour	Evol. annuelle	Volume	Valeur	PER moyen
BRVM - INDUSTRIE	12	99,45	1,28 %	-9,68 %	1 610	5 283 615	26,01
BRVM - SERVICES PUBLICS	4	472,27	-0,10 %	5,22 %	24 854	305 065 025	9,32
BRVM - FINANCES	15	77,31	-0,88 %	0,23 %	35 086	33 606 060	7,50
BRVM - TRANSPORT	2	428,81	0,00 %	-31,07 %	139	244 020	6,87
BRVM - AGRICULTURE	5	305,04	-1,16 %	25,37 %	4 496	35 589 775	5,98
BRVM - DISTRIBUTION	7	376,60	0,16 %	-7,57 %	4 595	5 112 685	28,36
BRVM - AUTRES SECTEURS	1	1 813,81	3,52 %	101,37 %	1	1 470	17,65
BRVM - PETITES CAPITALISATIONS	-	-	-	-	-	-	-

Indicateurs	1er et 2è Comp.	BRVM PC
PER moyen du marché	8,10	
Taux de rendement moyen du marché	7,32	
Taux de rentabilité moyen du marché	8,09	
Nombre de sociétés cotées	46	
Nombre de lignes obligataires	103	
Volume moyen annuel par séance	1 115 136,00	
Valeur moyenne annuelle par séance	1 595 392 865,98	

Indicateurs	1er et 2è Comp.	BRVM PC
Ratio moyen de liquidité	1,38	
Ratio moyen de satisfaction	6,77	
Ratio moyen de tendance	491,87	
Ratio moyen de couverture	20,33	
Taux de rotation moyen du marché	0,01	
Prime de risque du marché	6,45	
Nombre de SGI participantes	25	

Définitions

Volume moyen annuel par séance = Valeur annuelle échangée / nombre de séances
 Valeur moyenne annuelle par séance = Valeur annuelle échangée / nombre de séances
 Ratio moyen de liquidité = Moyenne des ratios de liquidité (Titres échangés / Volume des ordres de vente)
 Ratio moyen de satisfaction = Moyenne des ratios de satisfaction (Titres échangés / Volume des ordres d'achat)
 Ratio moyen de tendance = Moyenne des ratios de tendance (Volume des ordres d'achat / Volume des ordres de vente)
 Ratio moyen de couverture = Moyenne des ratios de couverture (Volume des ordres de vente / Volume des ordres d'achat)

Taux moyen de rotation = moyenne des taux de rotation des actions cotées (volume transigé / capi flottante)
 PER moyen du marché = moyenne des PER des actions cotées ayant un PER positif
 Taux de rendement moyen = moyenne des taux de rendement des actions cotées ayant distribué un dividende
 Taux de rentabilité moyen = moyenne des taux de rentabilité des actions cotées
 Prime de risque du marché = (1 / le PER moyen du marché) - le taux de référence actuel des emprunts d'Etat



MARCHE DES ACTIONS

Symbole	Titre	Cours Précédent	Cours du jour		Variation jour	Séance de cotation		Cours Référence	Variation de l'année précédente	Dernier dividende payé		Rdt. Net	PER
			Ouv.	Clôt.		Volume	Valeur			Montant net	Date		
SECTEUR - INDUSTRIE		99,45	points	↑	1,28 %								
CABC	SICABLE CI	1 050	1 075	1 075	2,38 %	392	420 150	1 075	5,91 %	69,00	2-août-22	6,42 %	158,72
FTSC	FILTISAC CI	1 290	1 290	1 285	-0,39 %	67	86 360	1 285	-23,51 %	235,00	30-juil.-21	18,29 %	
NEIC	NEI-CEDA CI	680	NC	NC	0,00 %			680	8,80 %	9,00	28-juin-01		8,86
NTLC	NESTLE CI	6 895	6 895	6 700	-2,83 %	218	1 500 185	6 700	45,49 %	856,80	2-août-22	12,79 %	6,95
SEMC	CROWN SIEM CI	745	NC	NC	0,00 %			745	-2,61 %	14,40	28-déc.-21	1,93 %	7,87
SIVC	AIR LIQUIDE CI	800	750	750	-6,25 %	50	37 500	750	-16,20 %	63,00	29-sept.-17		
SLBC	SOLIBRA CI	100 000	107 500	107 500	7,50 %	2	215 000	107 500	-31,09 %	4 050,00	12-août-22	3,77 %	8,04
SMBC	SMB CI	6 400	6 400	6 400	0,00 %	145	929 000	6 400	-7,25 %	720,00	24-août-22	11,25 %	5,31
STBC	SITAB CI	5 100	5 095	5 100	0,00 %	300	1 529 250	5 100	-17,48 %	445,12	21-juil.-22	8,73 %	9,64
TTRC	TRITURAF CI-Ste en Liquidation	490	SP	SP	0,00 %			490	0,00 %	1 440,00	19-juil.-02		
UNLC	UNILEVER CI	6 235	NC	NC	0,00 %			6 235	27,51 %	1 233,00	9-juil.-12		9,40
UNXC	UNIWAX CI	1 300	1 300	1 300	0,00 %	436	566 170	1 300	-35,00 %	60,75	29-juil.-22	4,67 %	19,26
TOTAL						1 610	5 283 615						26,01
SECTEUR - SERVICES PUBLICS		472,27	points	↓	-0,10 %								
CIEC	CIE CI	2 150	2 150	2 140	-0,47 %	821	1 763 000	2 140	12,93 %	153,16	25-juil.-22	7,16 %	12,28
ONTBF	ONATEL BF	3 800	3 750	3 795	-0,13 %	4 549	17 048 955	3 795	-3,80 %	416,58	15-juin-22	10,98 %	7,97
SDCC	SODE CI	5 450	5 450	5 400	-0,92 %	127	688 650	5 400	25,73 %	337,50	27-juil.-21	6,25 %	11,17
SNTS	SONATEL SN	14 790	14 790	14 785	-0,03 %	19 357	285 564 420	14 785	5,80 %	1 400,00	18-mai-22	9,47 %	5,86
TOTAL						24 854	305 065 025						9,32
SECTEUR - FINANCES		77,31	points	↓	-0,88 %								
BICC	BICI CI	6 790	6 500	6 500	-4,27 %	117	760 500	6 500	-12,16 %	518,00	15-juil.-22	7,97 %	11,28
BOAB	BANK OF AFRICA BN	6 100	6 100	6 100	0,00 %	815	4 971 090	6 100	15,09 %	546,00	25-mai-22	8,95 %	7,42
BOABF	BANK OF AFRICA BF	5 450	5 450	5 450	0,00 %	156	847 825	5 450	-12,10 %	448,00	4-mai-22	8,22 %	5,64
BOAC	BANK OF AFRICA CI	4 400	4 400	4 400	0,00 %	528	2 329 135	4 400	-24,85 %	374,00	28-avr.-22	8,50 %	5,29
BOAM	BANK OF AFRICA ML	1 500	1 505	1 550	3,33 %	1 187	1 788 315	1 550	4,38 %	271,00	15-mai-19		13,54
BOAN	BANK OF AFRICA NG	6 205	6 210	6 300	1,53 %	162	1 020 170	6 300	23,53 %	567,30	12-mai-22	9,00 %	8,72
BOAS	BANK OF AFRICA SENEGAL	2 450	2 450	2 415	-1,43 %	633	1 559 755	2 415	2,77 %	161,01	1-juin-21	6,67 %	5,24
CBIBF	CORIS BANK INTERNATIONAL	8 700	8 550	8 690	-0,11 %	130	1 125 045	8 690	-17,24 %	448,00	6-juil.-22	5,16 %	5,97
ECOC	ECOBANK COTE D'IVOIRE	4 520	4 575	4 565	1,00 %	1 049	4 803 725	4 565	-4,60 %	420,30	29-avr.-22	9,21 %	7,33
ETIT	ECOBANK TRANS. INCORP. TG	19	19	18	-5,26 %	27 460	506 740	18	0,00 %	0,90	20-juin-22	5,00 %	1,68
NSBC	NSIA BANQUE COTE D'IVOIRE	5 350	5 350	5 350	0,00 %	408	2 185 550	5 350	-13,50 %	77,69	27-juil.-20	1,45 %	5,58
ORGT	ORAGROUP TOGO	4 060	NC	NC	0,00 %			4 060	-3,10 %	59,52	17-juil.-20	1,47 %	14,24
SAFC	SAFCA CI	860	890	860	0,00 %	120	104 400	860	1,18 %	23,04	29-juil.-11		
SGBC	SOCIETE GENERALE COTE D'IVOIRE	14 000	13 995	13 900	-0,71 %	112	1 566 130	13 900	31,19 %	1 004,93	10-juin-22	7,23 %	6,41
SIBC	SOCIETE IVOIRIENNE DE BANQUE	4 550	4 500	4 550	0,00 %	2 209	10 037 680	4 550	14,18 %	405,00	30-juin-22	8,90 %	6,69
TOTAL						35 086	33 606 060						7,50
SECTEUR - TRANSPORT		428,81	points	→	0,00 %								
SDSC	BOLLORE	1 760	1 750	1 760	0,00 %	139	244 020	1 760	-31,52 %	130,00	23-juin-22	7,39 %	6,87
SVOC	MOVIS CI	2 395	SP	SP	0,00 %			2 395	0,00 %	270,00	5-juil.-99		

TOTAL	139	244 020	6,87
-------	-----	---------	------

MARCHE DES ACTIONS

Symbole	Titre	Cours Précédent	Cours du jour		Variation jour	Séance de cotation		Cours Référence	Variation de l'année précédente	Dernier dividende payé		Rdt. Net	PER
			Ouv.	Clôt.		Volume	Valeur			Montant net	Date		
SECTEUR - AGRICULTURE		305,04	points		↓ -1,16 %								
PALC	PALM CI	11 095	11 095	10 765	-2,97 %	2 492	27 340 380	10 765	54,01 %	1 236,34	31-août-22	11,48 %	3,92
SCRC	SUCRIVOIRE	1 100	1 100	1 105	0,45 %	739	813 310	1 105	15,10 %	40,50	20-août-21	3,67 %	
SICC	SICOR CI	6 740	7 230	7 230	7,27 %	1	7 230	7 230	41,21 %	1 919,00	25-sept.-00		4,38
SOGC	SOGB CI	5 900	5 900	5 865	-0,59 %	1 160	6 836 055	5 865	17,30 %	541,81	21-juil.-22	9,24 %	8,60
SPHC	SAPH CI	5 700	5 700	5 700	0,00 %	104	592 800	5 700	9,72 %	365,40	4-août-22	6,41 %	7,02
TOTAL						4 496	35 589 775						5,98
SECTEUR - DISTRIBUTION		376,60	points		↑ 0,16 %								
ABJC	SERVAIR ABIDJAN CI	1 495	1 470	1 500	0,33 %	1 025	1 532 195	1 500	-14,29 %	57,73	24-août-22	3,85 %	17,17
BNBC	BERNABE CI	2 200	2 190	2 190	-0,45 %	45	98 550	2 190	0,69 %	45,00	19-juil.-19		90,77
CFAC	CFAO MOTORS CI	845	840	850	0,59 %	2 935	2 462 015	850	-28,57 %	69,47	2-août-22	8,17 %	22,97
PRSC	TRACTAFRIC MOTORS CI	3 650	3 550	3 550	-2,74 %	20	71 000	3 550	-15,48 %	175,86	30-août-22	4,95 %	11,85
SHEC	VIVO ENERGY CI	820	825	840	2,44 %	247	207 325	840	-2,33 %	63,90	26-nov.-20	7,61 %	24,73
TTLC	TOTAL CI	2 250	2 245	2 250	0,00 %	284	638 455	2 250	7,14 %	159,29	25-août-22	7,08 %	12,71
TTLS	TOTAL SN	2 650	2 645	2 640	-0,38 %	39	103 145	2 640	33,67 %	187,30	22-juil.-22	7,09 %	18,33
TOTAL						4 595	5 112 685						28,36
AUTRES SECTEURS		1 813,81	points		↑ 3,52 %								
STAC	SETAO CI	1 420	1 470	1 470	3,52 %	1	1 470	1 470	101,37 %	66,15	18-juil.-22	4,50 %	17,65
TOTAL						1	1 470						17,65
TOTAL - Marché des actions						70 781	384 902 650						

MARCHE DES DROITS

Symbole	Titre	Cours Précédent	Cours du jour		Variation jour	Séance de cotation		Cours Référence	Variation depuis l'origine	Parité	Periode de négociation	
			Ouv.	Clôt.		Volume	Valeur				Début	fin
TOTAL												
TOTAL - Marché des droits												

TROISIEME COMPARTIMENT - BRVM PETITES CAPITALISATIONS

Symbole	Titre	Cours Précédent	Cours du jour		Variation jour	Séance de cotation		Cours Référence	Variation depuis l'origine
			Ouv.	Clôt.		Volume	Valeur		
TOTAL									
TOTAL - 3ème Compartiment - BRVM PC									

Légende:
 (d) Ex-dividende (V) Variation par rapport au cours de référence
 Cours du jour: Ouv.: Ouverture Clôt.: Clôture Moy.: Moyen
 Mentions : NC: Non Coté Ex-c: Ex-coupon Ex-d: Ex-droit SP: Suspendu Val-T: Valeur Théorique
 PER = Cours / BNPA selon les données disponibles Rdt. Net: Rendement net (DNPA / Cours)
 Comp.: 1 - Premier Compartiment 2 - Second Compartiment 3 - Compartiment de croissance
 Ratio de liquidité = Titres échangés / Volume des ordres de vente
 : Progression de l'indice sectoriel : Stabilité de l'indice sectoriel : Recul de l'indice sectorie

MARCHE DES OBLIGATIONS

Symbole	Titre	Valeur nominale	Cours Précédent	Cours du jour	Cours Référence	Séance de cotation		Coupon couru	Coupon d'intérêt		Type Amort	
						Volume	Valeur		Période	Montant net	Eché.	
OBLIGATIONS D'ETAT												
EOM.01	ETAT DU MALI 6.20% 2016-2023	1 665	1 665	NC	1 665			28,85	A	103,23	23-mai-23	ACD
EOM.02	Etat du Mali 6.50% 2017-2024	4 000	4 000	NC	3 999.60			96,16	A	260,00	20-avr.-23	AC
EOM.03	ETAT DU MALI 6,50 % 2018-2025	8 000	7 999	8 000	8 000	10	80 000	591,23	A	650,00	5-oct.-22	AC
EOM.04	ETAT DU MALI 6,50% 2019-2027	10 000	10 000	NC	10 000			92,60	A	650,00	12-juil.-23	AC
EOM.05	ETAT DU MALI 6,50% 2020-2028	10 000	10 000	NC	10 000			283,15	A	650,00	27-mars-23	ACD
EOM.06	ETAT DU MALI 6,50% 2020-2027	10 000	10 000	10 000	10 000	90	900 000	491,51	A	650,00	30-nov.-22	AC
EOM.07	ETAT DU MALI 6.50% 2021-2031	10 000	10 300	10 000	10 000	9	90 000	247,53	A	650,00	16-avr.-23	AC
EOS.05	ETAT SENEGAL 6.50% 2013-2023	10 000	10 000	NC	10 000			61,82	S	325,00	29-janv.-23	ACD
EOS.07	ETAT SENEGAL 6.30% 2015-2025	10 000	10 700	NC	10 700			172,60	S	317,59	25-nov.-22	ACD
TPBF.010	TPBF 6,50% 2020 - 2028	10 000	10 700	NC	10 700			293,21	S	325,00	20-sept.-22	ACD
TPBF.011	TPBF 6,50 % 2020-2028	10 000	10 000	10 000	10 000	350	3 500 000	97,15	S	325,00	9-janv.-23	ACD
TPBF.012	TPBF 6.50% 2021-2031	10 000	10 700	NC	10 700			284,38	S	325,00	25-sept.-22	ACD
TPBF.013	TPBF 6,50 % 2021 - 2031	10 000	10 200	10 450	10 450	4	41 800	102,45	S	325,00	6-janv.-23	ACD
TPBF.04	TPBF 6.50% 2017-2027	10 000	10 000	NC	10 000			58,77	S	327,67	31-janv.-23	ACD
TPBF.05	TPBF 6,50% 2017-2024	10 000	10 000	10 700	10 700	37	395 900	115,44	S	325,00	29-déc.-22	ACD
TPBF.06	TPBF 6.50% 2018-2025	10 000	10 700	NC	10 700			157,63	S	324,11	5-déc.-22	ACD
TPBF.07	TPBF 6,50% 2018- 2025	10 000	10 000	NC	10 000			194,29	S	325,00	15-nov.-22	AC
TPBF.08	TPBF 6,50% 2019-2027	10 000	10 500	NC	10 500			211,92	S	327,67	6-nov.-22	ACD
TPBF.09	TPBF 6,50% 2019 - 2027	10 000	10 700	NC	10 700			261,07	S	325,00	8-oct.-22	ACD
TPBJ.03	TPBJ 6,50% 2020-2028	10 000	10 000	10 000	10 000	3	30 000	664,25	A	650,00	25-août-22	AC
TPBJ.04	TPBJ 5,50 % 2022-2037	10 000	10 000	NC	10 000			278,77	A	550,00	1-mars-23	AC
TPBJ.05	TPBJ 5,85 % 2022-2042	10 000	10 000	10 000	10 000	20	200 000	296,51	A	585,00	1-mars-23	ACD
TPCI.017	TPCI 3% 2014-2024	10 000	10 000	NC	10 000			61,48	S	150,00	19-déc.-22	ACD
TPCI.019	TPCI 5.99% 2015-2025	10 000	10 000	NC	10 000			182,16	A	599,00	14-mai-23	ACD
TPCI.020	TPCI 5.85% 2015-2022	10 000	10 000	NC	10 000			239,75	S	292,50	5-oct.-22	ACD
TPCI.021	TPCI 6% 2016-2028	10 000	10 000	NC	10 000			241,64	A	600,00	8-avr.-23	ACD
TPCI.022	TPCI 5.90% 2016 - 2026	10 000	10 000	NC	10 000			127,70	A	590,00	15-juin-23	ACD
TPCI.023	TPCI 5.90% 2016-2026	10 000	10 215	NC	10 215			467,15	A	590,00	17-nov.-22	ACD
TPCI.024	TPCI 6.25% 2017-2029	10 000	10 700	NC	10 700			264,69	S	312,50	30-sept.-22	ACD
TPCI.025	TPCI 5,95% 2017-2024 A	10 000	10 000	NC	10 000			212,96	S	297,50	24-oct.-22	ACD
TPCI.026	TPCI 5,95% 2017-2024 B	10 000	10 090	NC	10 090			185,94	S	297,50	10-nov.-22	ACD
TPCI.027	TPCI 6% 2017-2025	10 000	10 250	NC	10 250			106,56	S	300,00	29-déc.-22	ACD
TPCI.028	TPCI 6% 2018 - 2026	10 000	10 700	NC	10 700			50,96	A	600,00	2-août-23	ACD
TPCI.029	TPCI 6% 2018-2026	10 000	10 000	NC	10 000			522,74	A	600,00	19-oct.-22	ACD
TPCI.030	TPCI 5,95% 2018-2025	7 000	7 105	NC	7 105			92,43	S	208,82	13-déc.-22	ACD
TPCI.031	TPCI 5,75% 2019 - 2026	10 000	10 230	NC	10 230			116,58	A	575,00	20-juin-23	ACD
TPCI.032	TPCI 2,23% 2019-2026	10 000		NC				45,21	A	223,00	20-juin-23	ACD
TPCI.033	TPCI 5.75% 2019-2026	8 000	8 560	NC	8 560			209,21	A	460,00	20-mars-23	ACD
TPCI.034	TPCI 6% 2019-2029	8 750	8 750	NC	8 750			238,77	A	525,00	20-mars-23	ACD
TPCI.035	TPCI 5,75% 2019 - 2026	10 000	10 200	NC	10 200			83,49	A	575,00	11-juil.-23	ACD
TPCI.036	TPCI 5,75% 2019- 2026	10 000	10 180	NC	10 180			18,90	A	575,00	21-août-23	ACD
TPCI.037	TPCI 5,80% 2019-2026	10 000	10 000	NC	10 000			432,22	A	580,00	4-déc.-22	ACD
TPCI.038	TPCI 5,75% 2019-2026	10 000	10 150	10 000	10 000	11	110 000	428,49	A	575,00	4-déc.-22	ACD
TPCI.039	TPCI 5,75% 2019 - 2026	10 000	10 700	NC	10 700			504,11	A	575,00	17-oct.-22	ACD
TPCI.040	TPCI 5,75% 2019-2026	10 000	10 200	NC	10 200			370,21	A	575,00	10-janv.-23	ACD
TPCI.041	TPCI 5,80% 2020-2027	10 000	10 700	NC	10 700			295,56	A	580,00	28-févr.-23	ACD
TPCI.042	TPCI 5,90% 2020-2030	10 000	10 500	NC	10 500			300,66	A	590,00	28-févr.-23	ACD
TPCI.043	TPCI 5,90% 2020 - 2030	10 000	10 000	NC	10 000			213,37	A	590,00	23-avr.-23	ACD
TPCI.044	TPCI 5,80% 2020 - 2027	10 000	10 100	NC	10 100			209,75	A	580,00	23-avr.-23	ACD
TPCI.045	TPCI 5,80% 2020 - 2027	10 000	10 000	NC	10 000			123,95	A	580,00	16-juin-23	ACD
TPCI.046	TPCI 5,90% 2020 - 2030	10 000	10 000	NC	10 000			126,08	A	590,00	16-juin-23	ACD
TPCI.047	TPCI 5,80% 2020 - 2027	10 000	10 250	NC	10 250			123,95	A	580,00	16-juin-23	ACD
TPCI.048	TPCI 5,80% 2020- 2027	10 000	10 000	NC	10 000			55,62	A	580,00	29-juil.-23	ACD
TPCI.049	TPCI 5,90% 2020- 2030	10 000	10 085	NC	10 085			56,58	A	590,00	29-juil.-23	ACD
TPCI.050	TPCI 5,90% 2020-2030	10 000	10 000	NC	10 000			598,08	A	590,00	28-août-22	ACD
TPCI.051	TPCI 5,80% 2020-2027	10 000	10 100	NC	10 100			532,33	A	580,00	2-oct.-22	ACD
TPCI.052	TPCI 5,90 % 2020-2030	10 000	10 250	NC	10 250			541,51	A	590,00	2-oct.-22	ACD
TPCI.053	TPCI 5,80% 2020-2027	10 000	10 600	NC	10 600			491,01	A	580,00	28-oct.-22	ACD
TPCI.054	TPCI 5,90% 2020-2030	10 000	10 300	NC	10 300			499,48	A	590,00	28-oct.-22	ACD
TPCI.055	TPCI 5,80% 2020 - 2027	10 000	10 500	NC	10 500			400,44	A	580,00	24-déc.-22	ACD

vendredi 2 septembre 2022

TPCI.056	TPCI 5,90% 2020- 2030	10 000	10 700	NC	10 700			407,34	A	590,00	24-déc.-22	ACD
TPCI.057	TPCI 5,80% 2020-2027	10 000	10 000	NC	10 000			454,47	A	580,00	20-nov.-22	ACD
TPCI.058	TPCI 5,80% 2021-2028	10 000	10 400	NC	10 400			281,26	A	580,00	9-mars-23	ACD
TPCI.059	TPCI 5,90% 2021-2031	10 000	10 500	NC	10 500			286,11	A	590,00	9-mars-23	ACD
TPCI.060	TPCI 5,80% 2021-2028	10 000	10 050	NC	10 050			177,97	A	580,00	13-mai-23	ACD
TPCI.061	TPCI 5,90% 2021-2031	10 000	10 050	NC	10 050			181,04	A	590,00	13-mai-23	ACD
TPCI.062	TPCI 5,80 % 2021 -2028	10 000	10 600	NC	10 600			101,70	A	580,00	30-juin-23	ACD
TPCI.063	TPCI 5,90% 2021 -2031	10 000	10 000	NC	10 000			103,45	A	590,00	30-juin-23	ACD
TPCI.064	TPCI 5,80 % 2021 - 2028	10 000	10 180	NC	10 180			27,01	A	580,00	16-août-23	ACD
TPCI.065	TPCI 5,90% 2021-2031	10 000	10 000	NC	10 000			544,74	A	590,00	30-sept.-22	ACD
TPCI.066	TPCI 5,90% 2021-2031	10 000	10 095	NC	10 095			486,55	A	590,00	5-nov.-22	ACD
TPCI.067	TPCI 5,90 % 2021-2036	10 000	10 300	NC	10 300			420,27	A	590,00	16-déc.-22	ACD
TPCI.068	TPCI 5,90 % 2022-2037	10 000	10 700	NC	10 700			344,30	A	590,00	1-févr.-23	ACD
TPCI.069	TPCI 5,75 % 2022-2037	10 000	10 200	10 000	10 000	309	3 090 000	258,36	A	575,00	22-mars-23	ACD
TPCI.070	TPCI 5,75 % 2022-2037	10 000	9 950	NC	9 950			198,49	A	575,00	29-avr.-23	ACD
TPCI.071	TPCI 5,65% 2022-2032	10 000	10 000	NC	10 000			122,29	A	565,00	15-juin-23	ACD
TPNE.01	TRESOR PUBLIC DU NIGER 6,50% 2019-2026	10 000	10 700	NC	10 700			281,37	A	650,00	28-mars-23	ACD
TPNE.02	TRESOR PUBLIC DU NIGER 6,50% 2019 - 2026	10 000	10 700	NC	10 700			56,99	A	650,00	1-août-23	ACD
TPNE.03	TRESOR PUBLIC DU NIGER 6,5% 2020-2027	10 000	10 700	NC	10 700			58,77	A	650,00	31-juil.-23	ACD
TPNE.04	TRESOR PUBLIC DU NIGER 6,30% 2021-2031	10 000	10 500	NC	10 500			645,53	A	630,00	24-août-22	ACD
TPNE.05	TPNE 6,15 % 2022-2034	10 000	10 300	NC	10 300			153,33	A	615,00	3-juin-23	ACD
TOTAL								843		8 437 700		

OBLIGATIONS REGIONALES

BIDC.04	BIDC-EBID 6.10% 2017-2027	6 250	6 688	NC	6 687.50			81,47	A	381,25	16-juin-23	ACD
BIDC.05	BIDC-EBID 6,40% 2019-2026	10 000	10 700	NC	10 700			90,43	S	320,00	12-janv.-23	ACD
BIDC.06	BIDC-EBID 6,50 % 2021-2028	10 000	10 700	NC	10 700			190,55	S	327,67	18-nov.-22	ACD
CRRH.02	CRRH-UEMOA 6.10% 2012-2024	10 000	10 000	NC	10 000			77,91	S	305,00	17-janv.-23	AC
CRRH.03	CRRH-UEMOA 6% 2013-2023	10 000	10 000	NC	10 000			211,48	S	300,00	26-oct.-22	AC
CRRH.04	CRRH-UEMOA 6% 2014-2024	10 000	9 975	NC	9 975			104,92	S	300,00	30-déc.-22	AC
CRRH.05	CRRH-UEMOA 5.85% 2015-2025	10 000	10 000	NC	10 000			96,16	S	294,90	4-janv.-23	AC
CRRH.06	CRRH-UEMOA 5.85% 2016-2026	10 000	10 230	NC	10 230			96,97	S	292,50	3-janv.-23	ACD
CRRH.07	CRRH-UEMOA 5.95% 2017-2029	6 250	6 250	NC	6 250			109,14	S	185,94	17-nov.-22	AC
CRRH.08	CRRH-UEMOA 5.95% 2018-2030	7 083	7 083	NC	7 083.33			84,06	S	210,73	21-déc.-22	AC
CRRH.09	CRRH-UEMOA 6.05% 2018-2033	7 667	7 667	NC	7 667			92,51	S	231,92	21-déc.-22	AC
TOTAL								0		0		

OBLIGATIONS PRIVEES

BHSN.01	DIASPORA BONDS BHS 6,25% 2019-	10 000	10 600	10 300	10 300	134	1 380 200	92,47	S	315,07	10-janv.-23	ACD
FNSBC.01	FCTC NSIA BANQUE 7 % 2020-2025	6 111	6 142	NC	6 141.67			88,86	T	104,81	16-sept.-22	ACD
FORBT.01	FCTC ORABANK 7 % 2021-2026	10 000	10 700	10 000	10 000	450	4 500 000	492,13	T	686,00	28-sept.-22	ACD
FTMC.01	FCTC TEYLIOM IMMO 7 % 2021-2028	10 000	10 200	NC	10 200			331,82	T	171,50	8-juin-22	ACD
ORGT.02	ORAGROUP SA 7,15% 2021-2028	10 000	10 400	NC	10 400			252,01	S	357,50	26-oct.-22	ACD
PADS.03	PAD 6,60% 2020-2027	10 000	10 000	NC	10 000			245,25	S	330,00	19-oct.-22	ACD
SNLC.01	SENELEC 6,50% 2018-2025	6 000	6 420	NC	6 420			168,51	S	195,00	27-sept.-22	AC
SNTS.02	SONATEL 6,50% 2020-2027	10 000	10 700	NC	10 700			79,04	S	302,99	16-janv.-23	ACD
TOTAL								584		5 880 200		

SUKUK ET TITRES ASSIMILES

SUKCI.S2	SUKUK CI 5.75% 2016-2023	10 000	10 600	NC	10 600			285,90	S	293,89	7-sept.-22	ACD
SUKSN.S2	SUKUK SN 6% 2016-2026	10 000	10 700	NC	10 700			63,33	S	306,67	26-janv.-23	ACD
SUKTG.S1	SUKUK TG 6.5% 2016-2026	10 000	10 700	NC	10 700			32,87	S	377,99	17-févr.-23	ACD
TOTAL								0		0		

TOTAL - Marché des obligations

1 427 14 317 900

Légende :
 (#) (*) Ex-Coupon couru (#) Cours de référence amorti / Coupon couru Ex-c (#) Ex-marge de profits
 Cours du jour: Ouv.: Ouverture Clôt.: Clôture Moy.: Moyen
 Type Amort: Type d'Amortissement IF: In Fine AC: Amortissement Constant AD: Amortissement Dégressif ACD: Amortissement Constant Différé
 Période: Périodicité de paiement des coupons A: Annuelle S: Semestrielle T: Trimestrielle
 Eché.: Échéance de paiement des intérêts
 Mentions: NC: Non Coté Ex-c: Ex-coupon ou Ex-droit SP: Suspendu

INFORMATIONS

OPERATIONS EN COURS

Emetteur	Opération
TPCI	Première cotation - TPCI 5,65 % 2022-2029 - TPCI 5,75% 2022-2032 - TPCI 5,85% 2022-2042 - Première cotation le 29 septembre 2022
BIDC	Première cotation - BIDC - EBID 5,90 % 2022-2029 - Première cotation le 20 septembre 2022

AVIS

Entité	N°	Nature	Objet
BRVM	176-2022	Païement Intérêts et remboursement	Païement des intérêts trimestriels et remboursement partiel du capital - FCTC TEYLION IMMO 7 % 2021-2028
BRVM	177-2022	Première cotation	Première cotation - TPCI 5,65% 2022-2029 - TPCI 5,75% 2022-2032 - TPCI 5,85% 2022-2042

COMMUNIQUES

Emetteur	N°	Nature	Objet
----------	----	--------	-------

QUANTITES RESIDUELLES

MARCHE DES ACTIONS

Symbole	Titre	Quantité résiduelle à l'achat	Cours Achat / Vente			Quantité résiduelle à la vente	Cours de Référence
ABJC	SERVAIR ABIDJAN CI	29	1,500	/	1,550	8	1 500
BICC	BICI CI	2 093	6,500	/	6,890	380	6 500
BNBC	BERNABE CI	233	2,100	/	2,190	45	2 190
BOAB	BANK OF AFRICA BN	359	6,090	/	6,100	169	6 100
BOABF	BANK OF AFRICA BF	61	5,400	/	5,450	1 889	5 450
BOAC	BANK OF AFRICA CI	508	4,360	/	4,400	1 802	4 400
BOAM	BANK OF AFRICA ML	106	1,505	/	1,550	198	1 550
BOAN	BANK OF AFRICA NG	8	6,210	/	6,295	50	6 300
BOAS	BANK OF AFRICA SENEGAL	7 105	2,415	/	2,495	27	2 415
CABC	SICABLE CI	482	1,050	/	1,075	508	1 075
CBIBF	CORIS BANK INTERNATIONAL	6	8,655	/	8,690	204	8 690
CFAC	CFAO MOTORS CI	500	835	/	850	434	850
CIEC	CIE CI	7 384	2,015	/	2,140	30	2 140
ECOC	ECOBANK COTE D'IVOIRE	14	4,525	/	4,565	166	4 565
ETIT	ECOBANK TRANS. INCORP. TG	848 453	18	/	19	2 631 008	18
FTSC	FILTISAC CI	114	1,275	/	1,285	58	1 285
NEIC	NEI-CEDA CI	8	680	/	710	1 200	680
NSBC	NSIA BANQUE COTE D'IVOIRE	60	5,315	/	5,350	1 878	5 350
NTLC	NESTLE CI	100	6,605	/	6,700	1 495	6 700
ONTBF	ONATEL BF	20	3,765	/	3,795	278	3 795
ORGT	ORAGROUP TOGO	18	3,900	/	4,000	5 016	4 060
PALC	PALM CI	102	10,765	/	11,000	1 818	10 765
PRSC	TRACTAFRIC MOTORS CI	2	3,540	/	3,550	300	3 550
SAFC	SAFCA CI	231	860	/	890	2 085	860
SCRC	SUCRIVOIRE	1 319	1,100	/	1,105	206	1 105
SDCC	SODE CI	100	5,205	/	5,400	257	5 400
SDSC	BOLLORE	87	1,725	/	1,760	1 071	1 760
SEMC	CROWN SIEM CI	55	705	/	735	57	745
SGBC	SOCIETE GENERALE COTE D'IVOIRE	5	13,550	/	13,900	2 390	13 900
SHEC	VIVO ENERGY CI	408	840	/	850	4 553	840
SIBC	SOCIETE IVOIRIENNE DE BANQUE	46	4,505	/	4,550	403	4 550
SICC	SICOR CI	44	6,740	/	7,230	88	7 230
SIVC	AIR LIQUIDE CI	100	760	/	800	717	750
SLBC	SOLIBRA CI	2	105,000	/			107 500
SMBC	SMB CI	85	6,400	/	6,600	10	6 400
SNTS	SONATEL SN	2	14,750	/	14,785	22	14 785
SOGC	SOGB CI	13	5,865	/	5,895	469	5 865
SPHC	SAPH CI	286	5,700	/	5,850	1 127	5 700
STAC	SETAO CI	40	1,420	/	1,470	160	1 470
STBC	SITAB CI	10	5,000	/	5,095	75	5 100
SVOC	MOVIS CI			/			2 395
TTLC	TOTAL CI	50	2,245	/	2,250	833	2 250
TTLS	TOTAL SN	133	2,500	/	2,640	58	2 640
TTRC	TRITURAF CI-Ste en Liquidation			/			490
UNLC	UNILEVER CI	50	6,200	/	6,235	225	6 235
UNXC	UNIWAX CI	42	1,290	/	1,300	9 076	1 300

QUANTITES RESIDUELLES**MARCHE DES DROITS**

Symbole	Titre	Quantité résiduelle à l'achat	Cours Achat / Vente	Quantité résiduelle à la vente	Cours de Référence
---------	-------	-------------------------------	---------------------	--------------------------------	--------------------

TROISIEME COMPARTIMENT - BRVM PETITES CAPITALISATIONS

Symbole	Titre	Quantité résiduelle à l'achat	Cours Achat / Vente	Quantité résiduelle à la vente	Cours de Référence
---------	-------	-------------------------------	---------------------	--------------------------------	--------------------

QUANTITES RESIDUELLES

MARCHE DES OBLIGATIONS

Symbole	Titre	Quantité résiduelle à l'achat	Cours Achat / Vente	Quantité résiduelle à la vente	Cours de Référence
BHSN.01	DIASPORA BONDS BHS 6,25% 2019-		/ 10,600	6	10 300
FNSBC.01	FCTC NSIA BANQUE 7 % 2020-2025	75	6,141.66 /		6 142
FORBT.01	FCTC ORABANK 7 % 2021-2026		/		10 000
FTIMC.01	FCTC TEYLIM IMMO 7 % 2021-2028		/ 10,100	42	10 200
ORGT.02	ORAGROUP SA 7,15% 2021-2028	200	10,000 / 10,400	5 300	10 400
PADS.03	PAD 6,60% 2020-2027	200	10,000 / 10,400	580	10 000
SNLC.01	SENELEC 6,50% 2018-2025		/		6 420
SNTS.02	SONATEL 6,50% 2020-2027	500	10,000 /		10 700
EOM.01	ETAT DU MALI 6.20% 2016-2023		/		1 665
EOM.02	Etat du Mali 6.50% 2017-2024	41	3,960 / 4,000	41	4 000
EOM.03	ETAT DU MALI 6,50 % 2018-2025		/		8 000
EOM.04	ETAT DU MALI 6,50% 2019-2027		/		10 000
EOM.05	ETAT DU MALI 6,50% 2020-2028		/		10 000
EOM.06	ETAT DU MALI 6,50% 2020-2027		/ 10,000	7	10 000
TPNE.03	TRESOR PUBLIC DU NIGER 6,5% 2020-2027		/		10 700
TPNE.04	TRESOR PUBLIC DU NIGER 6,30% 2021-2031		/ 10,500	4 790	10 500
TPNE.05	TPNE 6,15 % 2022-2034		/ 10,300	1 995	10 300
TPCI.068	TPCI 5,90 % 2022-2037		/		10 700
TPCI.069	TPCI 5,75 % 2022-2037		/ 10,200	3 993	10 000
TPCI.070	TPCI 5,75 % 2022-2037		/ 9,950	27 995	9 950
TPCI.071	TPCI 5,65% 2022-2032		/		10 000
TPNE.01	TRESOR PUBLIC DU NIGER 6,50% 2019-2026		/		10 700
TPNE.02	TRESOR PUBLIC DU NIGER 6,50% 2019 - 2026		/ 10,700	1 900	10 700
TPCI.062	TPCI 5,80 % 2021 -2028		/		10 600
TPCI.063	TPCI 5,90% 2021 -2031		/		10 000
TPCI.064	TPCI 5,80 % 2021 - 2028		/		10 180
TPCI.065	TPCI 5,90% 2021-2031		/		10 000
TPCI.066	TPCI 5,90% 2021-2031		/ 10,095	3 995	10 095
TPCI.067	TPCI 5,90 % 2021-2036		/ 10,300	9 974	10 300
TPCI.056	TPCI 5,90% 2020- 2030		/		10 700
TPCI.057	TPCI 5,80% 2020-2027		/		10 000
TPCI.058	TPCI 5,80% 2021-2028		/		10 400
TPCI.059	TPCI 5,90% 2021-2031		/		10 500
TPCI.060	TPCI 5,80% 2021-2028		/		10 050
TPCI.061	TPCI 5,90% 2021-2031		/		10 050
TPCI.050	TPCI 5,90% 2020-2030		/		10 000
TPCI.051	TPCI 5,80% 2020-2027		/		10 100
TPCI.052	TPCI 5,90 % 2020-2030		/ 10,250	5 990	10 250
TPCI.053	TPCI 5,80% 2020-2027		/		10 600
TPCI.054	TPCI 5,90% 2020-2030		/		10 300
TPCI.055	TPCI 5,80% 2020 -2027		/		10 500
TPCI.044	TPCI 5,80% 2020 - 2027		/ 10,100	3 970	10 100
TPCI.045	TPCI 5,80% 2020 -2027		/		10 000
TPCI.046	TPCI 5,90% 2020 - 2030		/		10 000
TPCI.047	TPCI 5,80% 2020 - 2027		/		10 250
TPCI.048	TPCI 5,80% 2020- 2027		/		10 000
TPCI.049	TPCI 5,90% 2020- 2030		/		10 085
TPCI.038	TPCI 5,75% 2019-2026		/		10 000
TPCI.039	TPCI 5,75% 2019 - 2026		/		10 700

vendredi 2 septembre 2022

TPCI.O40	TPCI 5,75% 2019-2026			/			10 200
TPCI.O41	TPCI 5,80% 2020-2027			/			10 700
TPCI.O42	TPCI 5,90% 2020-2030			/	10,500	4 988	10 500
TPCI.O43	TPCI 5,90% 2020 - 2030			/	10,100	1 600	10 000
TPCI.O32	TPCI 2,23% 2019-2026			/			10 000
TPCI.O33	TPCI 5.75% 2019-2026			/			8 560
TPCI.O34	TPCI 6% 2019-2029			/	8,750	63	8 750
TPCI.O35	TPCI 5,75% 2019 -2026			/			10 200
TPCI.O36	TPCI 5,75% 2019- 2026			/			10 180
TPCI.O37	TPCI 5,80% 2019-2026			/			10 000
TPCI.O26	TPCI 5,95% 2017-2024 B			/			10 090
TPCI.O27	TPCI 6% 2017-2025			/			10 250
TPCI.O28	TPCI 6% 2018 - 2026			/	10,500	40	10 700
TPCI.O29	TPCI 6% 2018-2026			/			10 000
TPCI.O30	TPCI 5,95% 2018-2025			/			7 105
TPCI.O31	TPCI 5,75% 2019 - 2026			/			10 230
TPCI.O20	TPCI 5.85% 2015-2022			/			10 000
TPCI.O21	TPCI 6% 2016-2028			/			10 000
TPCI.O22	TPCI 5.90% 2016 - 2026			/			10 000
TPCI.O23	TPCI 5.90% 2016-2026			/			10 215
TPCI.O24	TPCI 6.25% 2017-2029			/			10 700
TPCI.O25	TPCI 5,95% 2017-2024 A			/	10,000	495	10 000
TPBF.O9	TPBF 6,50% 2019 - 2027			/			10 700
TPBJ.O3	TPBJ 6,50% 2020-2028			/			10 000
TPBJ.O4	TPBJ 5,50 % 2022-2037			/			10 000
TPBJ.O5	TPBJ 5,85 % 2022-2042			/	10,100	591	10 000
TPCI.O17	TPCI 3% 2014-2024			/			10 000
TPCI.O19	TPCI 5.99% 2015-2025			/			10 000
TPBF.O13	TPBF 6,50 % 2021 - 2031			/			10 450
TPBF.O4	TPBF 6.50% 2017-2027			/	10,500	10	10 000
TPBF.O5	TPBF 6,50% 2017-2024			/			10 700
TPBF.O6	TPBF 6.50% 2018-2025			/			10 700
TPBF.O7	TPBF 6,50% 2018- 2025	24	10,000	/			10 000
TPBF.O8	TPBF 6,50% 2019-2027			/			10 500
EOM.O7	ETAT DU MALI 6.50% 2021-2031	2	10,000	/			10 000
EOS.O5	ETAT SENEGAL 6.50% 2013-2023			/			10 000
EOS.O7	ETAT SENEGAL 6.30% 2015-2025			/			10 700
TPBF.O10	TPBF 6,50% 2020 - 2028			/			10 700
TPBF.O11	TPBF 6,50 % 2020-2028			/			10 000
TPBF.O12	TPBF 6.50% 2021-2031			/			10 700
BIDC.O4	BIDC-EBID 6.10% 2017-2027			/			6 688
BIDC.O5	BIDC-EBID 6,40% 2019-2026			/	10,500	17	10 700
BIDC.O6	BIDC-EBID 6,50 % 2021-2028	1 000	10,000	/			10 700
CRRH.O2	CRRH-UEMOA 6.10% 2012-2024			/			10 000
CRRH.O3	CRRH-UEMOA 6% 2013-2023			/			10 000
CRRH.O4	CRRH-UEMOA 6% 2014-2024			/			9 975
CRRH.O5	CRRH-UEMOA 5.85% 2015-2025			/			10 000
CRRH.O6	CRRH-UEMOA 5.85% 2016-2026			/	10,200	36	10 230
CRRH.O7	CRRH-UEMOA 5.95% 2017-2029			/			6 250
CRRH.O8	CRRH-UEMOA 5.95% 2018-2030			/			7 083
CRRH.O9	CRRH-UEMOA 6.05% 2018-2033			/			7 667

vendredi 2 septembre 2022

SUKUK ET TITRES ASSIMILES

Symbole	Titre	Quantité résiduelle à l'achat	Cours Achat / Vente	Quantité résiduelle à la vente	Cours de Référence
SUKCI.S2	SUKUK CI 5.75% 2016-2023		/		10 600
SUKSN.S2	SUKUK SN 6% 2016-2026		/		10 700
SUKTG.S1	SUKUK TG 6.5% 2016-2026		/		10 700

CALENDRIER DES ASSEMBLEES GENERALES

ANNEE : 2022

Société	Nature	Date	Heure	Lieu
AIR LIQUIDE CI	Ordinaire	12/07/2022	00:00:00	Salle de conférence de la CRRAE-UMOA
SERVAIR ABIDJAN CI	Ordinaire	06/07/2022	11:00:00	Salle JEWELS de la CGECI sis à la Maison de l'Entreprise au Plateau
UNIWAX CI	Ordinaire	30/06/2022	09:00:00	Espace Latrille Events, sis à Abidjan Cocody II-Plateaux (Carrefour Duncan)
TRACTAFRIC CI	Ordinaire	30/06/2022	10:00:00	à l'hôtel AZALAI ABIDJAN
CROWN SIEM CI	Ordinaire	29/06/2022	09:00:00	siège de la CGECI, sis à la Maison de l'Entreprise, au Plateau, à l'Angle du Boulevard de la République et de l'Avenue Lamblin
SITAB	Ordinaire	28/06/2022	10:00:00	la SALLE JEWELS de la CGECI (Plateau)
BICI CI	Ordinaire	23/06/2022	10:00:00	Maison de l'Entreprise (siège du Patronat Ivoirien), Abidjan-Plateau à l'Angle duBoulevard de la republique et de l'Avenue Lamblin
SUCRIVOIRE	Mixte	23/06/2022	09:30:00	VISIOCONFERENCE
SMB	Ordinaire	21/06/2022	09:30:00	amphithéâtre de la CGECI sis Abidjan-Plateau, à l'Angle du Boulevard de la République et de l'Avenue Lamblin
SODECI	Ordinaire	21/06/2022	14:00:00	VISIOCONFERENCE
PALM CI	Mixte	21/06/2022	09:30:00	VISIOCONFERENCE
CFAO MOTORS CI	Ordinaire	21/06/2022	09:00:00	siège social sis Abidjan, 117, Boulevard de Marseille
SMB	Ordinaire	21/06/2022	09:30:00	amphithéâtre de la CGECI sis Abidjan-Plateau, à l'Angle du Boulevard de la République et de l'Avenue Lamblin
SOLIBRA	Ordinaire	20/06/2022	09:00:00	espace CRISTAL 8, rue du Chevalier de Clieu Zone 4 C "Salle PLATINUM" Abidjan
CIE CI	Ordinaire	20/06/2022	08:30:00	VISIOCONFERENCE
TOTAL SENEGAL S.A.	Ordinaire	17/06/2022	10:00:00	Hôtel PULLMAN DAKAR TERANGA et par visio-conférence
FILTISAC CI	Ordinaire	16/06/2022	09:00:00	Immeuble CRRAE-UMOA sis à Abidjan Plateau (RCI)
FILTISAC CI	Ordinaire	16/06/2022	10:00:00	Immeuble CRRAE-UEMOA sis à Abidjan Plateau
TOTAL	Ordinaire	16/06/2022	10:00:00	l'Hôtel Radisson Blu, sis à Abidjan Port- Bouët, route de l'Aéroport International Félix Houphouët Boigny
SOGB	Ordinaire	15/06/2022	11:00:00	Immeuble CRRAE-UEMOA sis à Abidjan Plateau
BERNABE CI	Ordinaire	15/06/2022	10:00:00	Salle Gewels du patronat Ivoirien (CGECI) sis à Abidjan plateau, immeuble MDE 01 BP 8666 ABIDJAN
SETAO CI	Ordinaire	15/06/2022	10:00:00	Hôtel TIAMA, à ABIDJAN-Plateau
SAPH CI	Mixte	13/06/2022	09:30:00	VISIOCONFERENCE
NEI-CEDA CI	Ordinaire	10/06/2022	10:00:00	Hôtel TIAMA, à ABIDJAN-Plateau
NSBC	Ordinaire	07/06/2022	10:30:00	Espace Latrille Events, situé à Abidjan- Cocody, Deux-plateaux
BOLLORE TRANSPORT & LOGISTICS	Ordinaire	31/05/2022	10:00:00	salle Kodjo EBOUCLE du palais de la culture sis à Treichville, Avenue Christiani à Abidjan.
SAFCA CI	Mixte	27/05/2022	10:00:00	Abidjan, 1 Rue des Carrosiers, Zone 3 C (Face de SOCOCE Treichville)
ORAGROUP	Mixte	25/05/2022	10:00:00	l'Hôtel 2 Février de LOME
ECOBANK TG	Ordinaire	25/05/2022	10:00:00	Salle des Fêtes du Sofitel Abidjan Hôtel Ivoire - Côte d'Ivoire
NESTLE CI	Ordinaire	20/05/2022	10:00:00	VISIOCONFERENCE
SIB	Ordinaire	18/05/2022	09:00:00	Maison de l'Entreprise (siège du Patronat Ivoirien), Abidjan-Plateau à l'Angle duBoulevard de la republique et de l'Avenue Lamblin
ONATEL BF	Ordinaire	12/05/2022	10:30:00	ROYAL BEACH HÔTEL, OUAGADOUGOU-BURKINA FASO
SGB CI	Ordinaire	06/05/2022	09:00:00	Espace Latrille Events, sis à Abidjan Commune de Cocody, aux Deux-Plateaux Boulevard Latrille
SONATEL	Mixte	28/04/2022	10:00:00	VISIOCONFERENCE, dans ses locaux situés au Technopole à Dakar
BANK OF AFRICA SN	Ordinaire	15/04/2022	09:30:00	Immeuble Elan II au 2ème Etage, Almadies, Zone 12, Route de Ngor à Dakar
BANK OF AFRICA BN	Ordinaire	13/04/2022	10:00:00	Hôtel GOLDEN TULIP à Cotonou
SICABLE	Ordinaire	07/04/2022	10:00:00	Hôtel TIAMA, à ABIDJAN
CORIS BANK INTERNATIONAL	Ordinaire	07/04/2022	09:00:00	Hôtel SOPATEL Silmandé SA, à Ouagadougou
ECOBANK CI	Ordinaire	05/04/2022	10:00:00	l'Hôtel Radisson Blu, sis à Abidjan Port- Bouët, route de l'Aéroport International Félix Houphouët Boigny

vendredi 2 septembre 2022

BANK OF AFRICA ML	Ordinaire	05/04/2022	09:30:00	Siège de la banque à l'Immeuble BANK OF AFRICA, Avenue du Mali-Quartier ACI 2000
BANK OF AFRICA CI	Ordinaire	31/03/2022	10:00:00	Salle Jewels du patronat Ivoirien (CGECI) sis à Abidjan plateau, immeuble MDE 01 BP 8666 ABIDJAN
BANK OF AFRICA NG	Ordinaire	30/03/2022	10:00:00	Centre de Formation de la BOA-NIGER (BOA-Siège)
BANK OF AFRICA BF	Ordinaire	29/03/2022	10:00:00	Salle LAICO HOTEL OUAGA 2000

L'actualité de la BRVM sur nos plateformes digitales

Infos BRVM

Pour recevoir les informations boursières par SMS, souscrivez :



Côte d'Ivoire : *430#
Bénin : *430*15#



Côte d'Ivoire : #139#
Burkina Faso : *310#



Côte d'Ivoire : *431#
Niger : *512*9#
Togo : *310#

Site web

www.brvm.org

Application Mobile

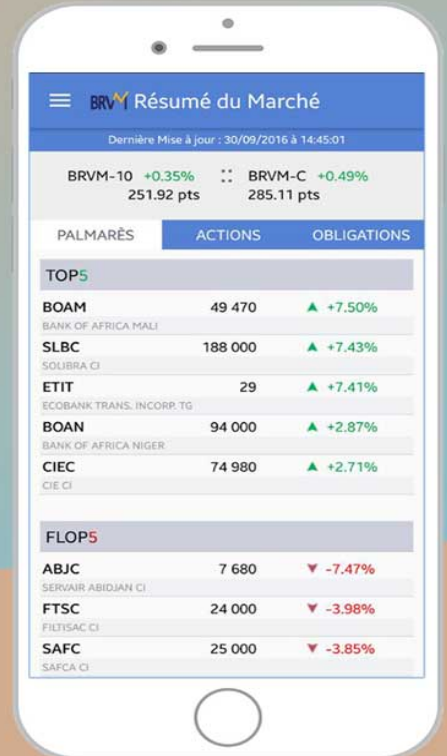

Disponible sur
 Google play
Disponible sur
 App Store



Nous suivre sur :

