

BRVM 10	148,37
Variation Jour	0,43 %
Variation annuelle	13,36 %



BULLETIN OFFICIEL DE LA COTE

N° 241

jeudi 16 décembre 2021

Site : www.brvm.org

BRVM Composite	196,30
Variation Jour	0,54 %
Variation annuelle	35,03 %

Evolution des indices

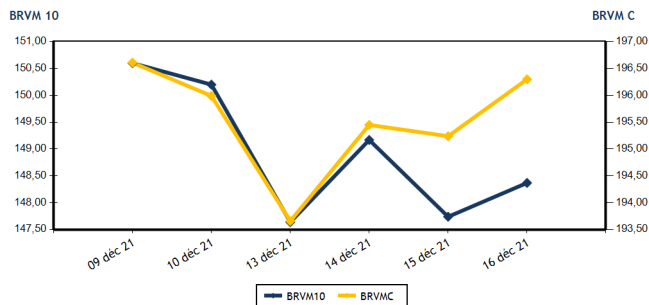

Volumes et valeurs transigés

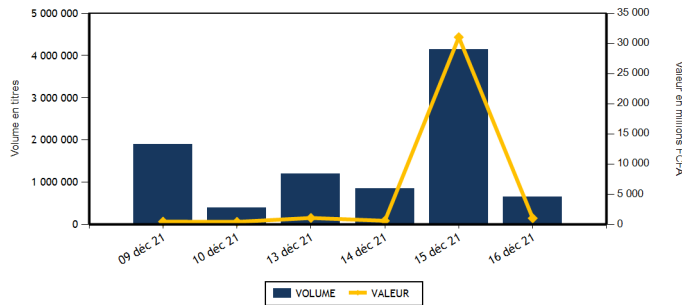

Actions	Niveau	Evol. Jour
Capitalisation boursière (FCFA)(Actions & Droits)	5 905 405 153 596	0,54 %
Volume échangé (Actions & Droits)	641 163	-44,30 %
Valeur transigée (FCFA) (Actions & Droits)	959 807 493	212,64 %
Nombre de titres transigés	44	4,76 %
Nombre de titres en hausse	16	0,00 %
Nombre de titres en baisse	12	-7,69 %
Nombre de titres inchangés	16	23,08 %

Obligations	Niveau	Evol. Jour
Capitalisation boursière (FCFA)	7 081 293 601 295	-0,01 %
Volume échangé	6 113	-99,80 %
Valeur transigée (FCFA)	60 167 300	-99,80 %
Nombre de titres transigés	10	-28,57 %
Nombre de titres en hausse	2	-50,00 %
Nombre de titres en baisse	2	0,00 %
Nombre de titres inchangés	6	-25,00 %

PLUS FORTES HAUSSES

Titres	Cours	Evol. Jour	Evol. annuelle
SICOR CI (SICC)	5 115	7,46 %	315,85 %
BANK OF AFRICA CI (BOAC)	5 695	7,45 %	54,97 %
VIVO ENERGY CI (SHEC)	885	7,27 %	47,50 %
SOCIETE GENERALE COTE D'IVOIRE (SGBC)	11 000	5,72 %	35,89 %
CROWN SIEM CI (SEMC)	670	5,51 %	235,00 %

PLUS FORTES BAISES

Titres	Cours	Evol. Jour	Evol. annuelle
SMB CI (SMBC)	6 600	-2,94 %	114,29 %
BANK OF AFRICA ML (BOAM)	1 520	-1,94 %	35,11 %
ECOBANK COTE D'IVOIRE (ECOC)	4 900	-1,80 %	25,80 %
SAPH CI (SPHC)	5 200	-1,70 %	271,43 %
PALM CI (PALC)	6 595	-1,57 %	193,11 %

INDICES SECTORIELS

Base = 100 au 14 juin 1999	Nombre de sociétés	Valeur	Evol. Jour	Evol. annuelle	Volume	Valeur	PER moyen
BRVM - INDUSTRIE	12	104,75	-0,14 %	188,97 %	5 626	12 908 585	21,69
BRVM - SERVICES PUBLICS	4	436,14	0,21 %	6,25 %	40 894	539 643 190	7,74
BRVM - FINANCES	15	73,83	1,16 %	23,07 %	552 103	298 000 068	14,19
BRVM - TRANSPORT	2	592,29	-0,20 %	56,40 %	1 074	2 527 735	9,89
BRVM - AGRICULTURE	5	239,63	-0,98 %	176,90 %	12 049	48 147 435	14,95
BRVM - DISTRIBUTION	7	426,33	0,88 %	88,28 %	29 407	58 573 280	26,88
BRVM - AUTRES SECTEURS	1	888,40	2,13 %	157,14 %	10	7 200	4,17
BRVM - PETITES CAPITALISATIONS	-	-	-	-	-	-	-

Indicateurs	1er et 2è Comp.	BRVM PC
PER moyen du marché	13,97	
Taux de rendement moyen du marché	6,14	
Taux de rentabilité moyen du marché	7,81	
Nombre de sociétés cotées	46	
Nombre de lignes obligataires	95	
Volume moyen annuel par séance	503 350,00	
Valeur moyenne annuelle par séance	1 898 600 073,71	

Indicateurs	1er et 2è Comp.	BRVM PC
Ratio moyen de liquidité	4,31	
Ratio moyen de satisfaction	77,71	
Ratio moyen de tendance	1 801,68	
Ratio moyen de couverture	5,55	
Taux de rotation moyen du marché	0,06	
Prime de risque du marché	1,26	
Nombre de SGI participantes	28	

Définitions

Volume moyen annuel par séance = Valeur annuel échangé / nombre de séances
 Valeur moyenne annuelle par séance = Valeur annuelle échangée / nombre de séances
 Ratio moyen de liquidité = Moyenne des ratios de liquidité (Titres échangés / Volume des ordres de vente)
 Ratio moyen de satisfaction = Moyenne des ratios de satisfaction (Titres échangés / Volume des ordres d'achat)
 Ratio moyen de tendance = Moyenne des ratios de tendance (Volume des ordres d'achat / Volume des ordres de vente)
 Ratio moyen de couverture = Moyenne des ratios de couverture (Volume des ordres de vente / Volume des ordres d'achat)

Taux moyen de rotation = moyenne des taux de rotation des actions cotées (volume transigé/capi flottante)
 PER moyen du marché = moyenne des PER des actions cotées ayant un PER positif
 Taux de rendement moyen = moyenne des taux de rendement des actions cotées ayant distribué un dividende
 Taux de rentabilité moyen = moyenne des taux de rentabilité des actions cotées
 Prime de risque du marché = (1 / le PER moyen du marché) - le taux de référence actuel des emprunts d'Etat



MARCHE DES ACTIONS

Symbole	Titre	Cours Précédent	Cours du jour		Variation jour	Séance de cotation		Cours Référence	Variation de l'année précédente	Dernier dividende payé		Rdt. Net	PER
			Ouv.	Clôt.		Volume	Valeur			Montant net	Date		
SECTEUR - INDUSTRIE		104,75	points		-0,14 %								
CABC	SICABLE CI	1 070	1 070	1 075	0,47 %	1 146	1 243 505	1 075	6,44 %	133,00	2-août-21	12,37 %	5,45
FTSC	FILTISAC CI	1 690	1 605	1 685	-0,30 %	12	19 295	1 685	4,66 %	235,00	30-juil.-21	13,95 %	6,69
NEIC	NEI-CEDA CI	575	575	575	0,00 %	1 841	1 057 655	575	150,00 %	9,00	28-juin-01		9,17
NTLC	NESTLE CI	4 670	4 655	4 670	0,00 %	151	702 840	4 670	1 359,38 %	363,67	30-juil.-21	7,79 %	4,93
SEMC	CROWN SIEM CI	635	670	670	5,51 %	450	301 500	670	235,00 %	16,92	29-sept.-17		22,91
SIVC	AIR LIQUIDE CI	580	580	580	0,00 %	80	46 400	580	213,51 %	63,00	29-sept.-17		
SLBC	SOLIBRA CI	146 000	146 000	146 000	0,00 %	19	2 774 000	146 000	186,84 %	2 736,00	3-août-21	1,87 %	13,72
SMBC	SMB CI	6 800	6 800	6 600	-2,94 %	88	582 400	6 600	114,29 %	810,00	15-juil.-21	12,27 %	5,48
STBC	SITAB CI	5 750	5 505	5 740	-0,17 %	704	3 900 015	5 740	983,02 %	436,12	2-juil.-21	7,60 %	12,06
TTRC	TRITURAF CI-Ste en Liquidation	490	SP	SP	0,00 %			490	0,00 %	1 440,00	19-juil.-02		
UNLC	UNILEVER CI	4 550	4 550	4 550	0,00 %	3	13 650	4 550	9,24 %	1 233,00	9-juil.-12		
UNXC	UNIWAX CI	2 045	2 000	2 045	0,00 %	1 132	2 267 325	2 045	104,50 %	18,00	16-juil.-21	0,88 %	114,76
TOTAL						5 626	12 908 585						21,69
SECTEUR - SERVICES PUBLICS		436,14	points		0,21 %								
CIEC	CIE CI	1 860	1 895	1 890	1,61 %	507	947 850	1 890	26,00 %	167,14	14-juil.-21	8,84 %	6,55
ONTBF	ONATEL BF	3 855	3 880	3 880	0,65 %	627	2 423 955	3 880	35,43 %	399,56	1-juin-21	10,30 %	8,50
SDCC	SODE CI	4 370	4 300	4 400	0,69 %	53	228 180	4 400	47,16 %	337,50	27-juil.-21	7,67 %	9,19
SNTS	SONATEL SN	13 500	13 500	13 500	0,00 %	39 707	536 043 205	13 500	0,00 %	1 225,00	17-mai-21	9,07 %	6,71
TOTAL						40 894	539 643 190						7,74
SECTEUR - FINANCES		73,83	points		1,16 %								
BICC	BICI CI	6 800	6 800	6 890	1,32 %	2 435	16 744 285	6 890	3,14 %	50,00	6-juil.-21	0,73 %	24,58
BOAB	BANK OF AFRICA BN	5 500	5 500	5 500	0,00 %	6 489	35 471 555	5 500	48,85 %	436,00	20-mai-21	7,93 %	8,38
BOABF	BANK OF AFRICA BF	6 300	6 260	6 260	-0,63 %	491	3 072 320	6 260	66,93 %	370,00	3-mai-21	5,91 %	7,82
BOAC	BANK OF AFRICA CI	5 300	5 100	5 695	7,45 %	8 772	49 881 240	5 695	54,97 %	315,00	12-mai-21	5,53 %	8,01
BOAM	BANK OF AFRICA ML	1 550	1 550	1 520	-1,94 %	155	236 200	1 520	35,11 %	271,00	15-mai-19		44,45
BOAN	BANK OF AFRICA NG	5 210	5 150	5 210	0,00 %	258	1 338 830	5 210	48,86 %	429,66	6-mai-21	8,25 %	9,13
BOAS	BANK OF AFRICA SENEGAL	2 400	2 400	2 400	0,00 %	1 169	2 803 265	2 400	60,54 %	161,01	1-juin-21	6,71 %	7,51
CBIBF	CORIS BANK INTERNATIONAL	9 300	9 175	9 500	2,15 %	1 055	9 805 065	9 500	17,28 %	406,00	6-juil.-21	4,27 %	8,84
ECOC	ECOBANK COTE D'IVOIRE	4 990	4 990	4 900	-1,80 %	278	1 357 650	4 900	25,80 %	294,30	6-mai-21	6,01 %	8,99
ETIT	ECOBANK TRANS. INCORP. TG	13	13	13	0,00 %	509 621	6 625 073	13	0,00 %	1,21	28-avr.-17		4,35
NSBC	NSIA BANQUE COTE D'IVOIRE	6 395	6 200	6 395	0,00 %	898	5 646 050	6 395	6,58 %	77,69	27-juil.-20	1,21 %	21,97
ORGT	ORAGROUP TOGO	4 250	4 100	4 250	0,00 %	274	1 127 000	4 250	2,41 %	59,52	17-juil.-20	1,40 %	31,25
SAFC	SAFCA CI	595	595	595	0,00 %	65	38 675	595	112,50 %	23,04	29-juil.-11		
SGBC	SOCIETE GENERALE COTE D'IVOIRE	10 405	10 400	11 000	5,72 %	12 158	133 502 475	11 000	35,89 %	368,30	30-juin-21	3,35 %	7,07
SIBC	SOCIETE IVOIRIENNE DE BANQUE	3 805	3 880	3 800	-0,13 %	7 985	30 350 385	3 800	40,74 %	360,00	23-juil.-21	9,47 %	6,28
TOTAL						552 103	298 000 068						14,19
SECTEUR - TRANSPORT		592,29	points		-0,20 %								
SDSC	BOLLORE	2 450	2 350	2 445	-0,20 %	1 074	2 527 735	2 445	57,74 %	100,00	11-août-21	4,09 %	9,89
SVOC	MOVIS CI	2 395	SP	SP	0,00 %			2 395	0,00 %	270,00	5-juil.-99		

TOTAL

1 074

2 527 735

9,89

MARCHE DES ACTIONS

Symbole	Titre	Cours Précédent	Cours du jour		Variation jour	Séance de cotation		Cours Référence	Variation de l'année précédente	Dernier dividende payé		Rdt. Net	PER
			Ouv.	Clôt.		Volume	Valeur			Montant net	Date		
SECTEUR - AGRICULTURE		239,63	points		↓ -0,98 %								
PALC	PALM CI	6 700	6 700	6 595	-1,57 %	2 472	16 636 970	6 595	193,11 %	102,51	27-août-21	1,55 %	28,95
SCRC	SUCRIVOIRE	980	995	985	0,51 %	4 060	4 023 020	985	97,00 %	40,50	20-août-21	4,11 %	10,80
SICC	SICOR CI	4 760	5 100	5 115	7,46 %	36	182 640	5 115	315,85 %	1 919,00	25-sept.-00		3,10
SOGC	SOGB CI	4 995	4 995	4 995	0,00 %	404	1 890 855	4 995	112,55 %	250,00	15-juil.-21	5,01 %	14,10
SPHC	SAPH CI	5 290	5 005	5 200	-1,70 %	5 077	25 413 950	5 200	271,43 %	132,30	24-août-21	2,54 %	17,80
TOTAL						12 049	48 147 435						14,95
SECTEUR - DISTRIBUTION		426,33	points		↑ 0,88 %								
ABJC	SERVAIR ABIDJAN CI	1 900	1 810	1 900	0,00 %	41	75 650	1 900	53,23 %	164,96	30-sept.-19		
BNBC	BERNABE CI	2 190	2 200	2 195	0,23 %	505	1 110 975	2 195	265,83 %	45,00	19-juil.-19		23,08
CFAC	CFAO MOTORS CI	1 295	1 290	1 285	-0,77 %	3 331	4 233 315	1 285	256,94 %	22,15	15-juil.-21	1,72 %	61,66
PRSC	TRACTAFRIC MOTORS CI	3 510	3 510	3 700	5,41 %	502	1 857 020	3 700	68,56 %	162,90	2-sept.-21	4,40 %	20,33
SHEC	VIVO ENERGY CI	825	825	885	7,27 %	2 509	2 089 920	885	47,50 %	63,90	26-nov.-20	7,22 %	
TTLC	TOTAL CI	2 215	2 215	2 190	-1,13 %	20 418	44 912 170	2 190	37,74 %	109,31	27-sept.-21	4,99 %	18,03
TTLS	TOTAL SN	2 020	2 020	2 100	3,96 %	2 101	4 294 230	2 100	16,67 %	223,60	30-juil.-21	10,65 %	11,28
TOTAL						29 407	58 573 280						26,88
AUTRES SECTEURS		888,40	points		↑ 2,13 %								
STAC	SETAO CI	705	720	720	2,13 %	10	7 200	720	157,14 %	66,15	16-juil.-21	9,19 %	4,17
TOTAL						10	7 200						4,17
TOTAL - Marché des actions						641 163	959 807 493						

MARCHE DES DROITS

Symbole	Titre	Cours Précédent	Cours du jour		Variation jour	Séance de cotation		Cours Référence	Variation depuis l'origine	Parité	Periode de négociation	
			Ouv.	Clôt.		Volume	Valeur				Début	fin
TOTAL												
TOTAL - Marché des droits												

TROISIEME COMPARTIMENT - BRVM PETITES CAPITALISATIONS

Symbole	Titre	Cours Précédent	Cours du jour		Variation jour	Séance de cotation		Cours Référence	Variation depuis l'origine
			Ouv.	Clôt.		Volume	Valeur		
TOTAL									
TOTAL - 3ème Compartiment - BRVM PC									

Légende:
 (d) Ex-dividende (d) Variation par rapport au cours de référence
 Cours du jour: Ouv.: Ouverture Clôt.: Clôture Moy.: Moyen
 Mentions : NC: Non Coté Ex-c: Ex-coupon Ex-d: Ex-droit SP: Suspendu Val-T: Valeur Théorique
 PER = Cours / BNPA selon les données disponibles Rdt. Net: Rendement net (DNPA / Cours)
 Comp.: 1 - Premier Compartiment 2 - Second Compartiment 3 - Compartiment de croissance
 Ratio de liquidité = Titres échangés / Volume des ordres de vente
 : Progression de l'indice sectoriel : Stabilité de l'indice sectoriel : Recul de l'indice sectorie

MARCHE DES OBLIGATIONS

Symbole	Titre	Valeur nominale	Cours Précédent	Cours du jour	Cours Référence	Séance de cotation		Coupon couru	Coupon d'intérêt		Type Amort	
						Volume	Valeur		Période	Montant net	Eché.	
OBLIGATIONS D'ETAT												
EOM.01	ETAT DU MALI 6.20% 2016-2023	3 332	3 332	NC	3 332			117,16	A	206,58	23-mai-22	ACD
EOM.02	Etat du Mali 6.50% 2017-2024	6 000	6 000	6 000	6 000	561	3 381 000	256,44	A	390,00	20-avr.-22	AC
EOM.03	ETAT DU MALI 6,50 % 2018-2025	8 000	8 000	8 000	8 000	6	48 000	128,22	A	650,00	5-oct.-22	AC
EOM.04	ETAT DU MALI 6,50% 2019-2027	10 000	10 000	NC	10 000			279,59	A	650,00	12-juil.-22	AC
EOM.05	ETAT DU MALI 6,50% 2020-2028	10 000	10 000	NC	10 000			470,14	A	650,00	27-mars-22	ACD
EOM.06	ETAT DU MALI 6,50% 2020-2027	10 000	10 500	10 250	10 250	5 000	51 250 000	28,49	A	650,00	30-nov.-22	AC
EOM.07	ETAT DU MALI 6.50% 2021-2031	10 000	10 500	NC	10 500			434,52	A	650,00	16-avr.-22	AC
EOS.05	ETAT SENEGAL 6.50% 2013-2023	10 000	10 300	NC	10 300			247,28	S	325,00	29-janv.-22	ACD
EOS.07	ETAT SENEGAL 6.30% 2015-2025	10 000	10 500	NC	10 500			36,25	S	312,41	25-mai-22	ACD
TPBF.010	TPBF 6,50% 2020 - 2028	10 000	10 300	NC	10 300			156,22	S	325,00	20-mars-22	ACD
TPBF.011	TPBF 6,50 % 2020-2028	10 000	10 000	10 000	10 000	65	650 000	282,61	S	325,00	9-janv.-22	ACD
TPBF.012	TPBF 6.50% 2021-2031	10 000	10 500	NC	10 500			147,24	S	325,00	25-mars-22	ACD
TPBF.013	TPBF 6,50 % 2021 - 2031	10 000	10 000	NC	10 000			287,91	S	325,00	6-janv.-22	ACD
TPBF.04	TPBF 6.50% 2017-2027	10 000	10 000	NC	10 000			245,75	S	327,67	31-janv.-22	ACD
TPBF.05	TPBF 6,50% 2017-2024	10 000	10 500	NC	10 500			301,91	S	325,00	29-déc.-21	ACD
TPBF.06	TPBF 6.50% 2018-2025	10 000	10 500	NC	10 500			17,92	S	324,11	22-juin-22	ACD
TPBF.07	TPBF 6,50% 2018- 2025	10 000	10 500	NC	10 500			55,66	S	325,00	15-mai-22	AC
TPBF.08	TPBF 6,50% 2019-2027	10 000	10 000	NC	10 000			71,23	S	322,33	6-mai-22	ACD
TPBF.09	TPBF 6,50% 2019 - 2027	10 000	10 500	NC	10 500			123,21	S	325,00	8-avr.-22	ACD
TPBJ.03	TPBJ 6,50% 2020-2028	10 000	10 000	NC	10 000			201,23	A	650,00	25-août-22	AC
TPCI.016	TPCI 6.55% 2014-2022	10 000	10 000	10 000	10 000	4	40 000	376,85	A	655,00	20-mai-22	ACD
TPCI.017	TPCI 3% 2014-2024	(¹) 10 000	10 000	NC	10 000			147,54	S	150,00	19-déc.-21	ACD
TPCI.018	TPCI 5.85% 2014-2021	(¹) 10 000	10 000	SP	10 000			287,70	S	292,50	19-déc.-21	ACD
TPCI.019	TPCI 5.99% 2015-2025	10 000	10 000	NC	10 000			354,48	A	599,00	14-mai-22	ACD
TPCI.020	TPCI 5.85% 2015-2022	10 000	10 000	NC	10 000			115,71	S	292,50	5-avr.-22	ACD
TPCI.021	TPCI 6% 2016-2028	10 000	10 000	10 500	10 500	350	3 512 900	414,25	A	600,00	8-avr.-22	ACD
TPCI.022	TPCI 5.90% 2016 - 2026	10 000	10 000	NC	10 000			297,42	A	590,00	15-juin-22	ACD
TPCI.023	TPCI 5.90% 2016-2026	10 000	10 215	NC	10 215			46,88	A	590,00	17-nov.-22	ACD
TPCI.024	TPCI 6.25% 2017-2029	10 000	10 500	NC	10 500			132,21	S	312,50	31-mars-22	ACD
TPCI.025	TPCI 5,95% 2017-2024 A	10 000	10 000	NC	10 000			86,63	S	297,50	24-avr.-22	ACD
TPCI.026	TPCI 5,95% 2017-2024 B	10 000	10 050	NC	10 050			59,17	S	297,50	10-mai-22	ACD
TPCI.027	TPCI 6% 2017-2025	10 000	10 250	NC	10 250			278,69	S	300,00	29-déc.-21	ACD
TPCI.028	TPCI 6% 2018 - 2026	10 000	10 500	NC	10 500			223,56	A	600,00	2-août-22	ACD
TPCI.029	TPCI 6% 2018-2026	10 000	10 000	NC	10 000			95,34	A	600,00	19-oct.-22	ACD
TPCI.030	TPCI 5,95% 2018-2025	8 000	8 240	NC	8 240			3,91	S	237,35	13-juin-22	ACD
TPCI.031	TPCI 5,75% 2019 - 2026	10 000	10 280	NC	10 280			281,99	A	575,00	20-juin-22	ACD
TPCI.032	TPCI 2,23% 2019-2026	10 000		NC				328,08	A	669,00	20-juin-22	ACD
TPCI.033	TPCI 5.75% 2019-2026	10 000	10 500	NC	10 500			426,92	A	575,00	20-mars-22	ACD
TPCI.034	TPCI 6% 2019-2029	10 000	10 000	NC	10 000			445,48	A	600,00	20-mars-22	ACD
TPCI.035	TPCI 5,75% 2019 -2026	10 000	10 000	NC	10 000			248,90	A	575,00	11-juil.-22	ACD
TPCI.036	TPCI 5,75% 2019- 2026	10 000	10 180	NC	10 180			184,32	A	575,00	21-août-22	ACD
TPCI.037	TPCI 5,80% 2019-2026	10 000	10 000	NC	10 000			19,07	A	580,00	4-déc.-22	ACD
TPCI.038	TPCI 5,75% 2019-2026	10 000	10 300	NC	10 300			18,90	A	575,00	4-déc.-22	ACD
TPCI.039	TPCI 5,75% 2019 - 2026	10 000	10 300	10 050	10 050	100	1 005 000	94,52	A	575,00	17-oct.-22	ACD
TPCI.040	TPCI 5,75% 2019-2026	10 000	10 000	NC	10 000			535,62	A	575,00	10-janv.-22	ACD
TPCI.041	TPCI 5,80% 2020-2027	10 000	10 700	NC	10 700			462,41	A	580,00	28-févr.-22	ACD
TPCI.042	TPCI 5,90% 2020-2030	10 000	10 500	NC	10 500			470,38	A	590,00	28-févr.-22	ACD
TPCI.043	TPCI 5,90% 2020 - 2030	10 000	9 999	NC	9 999			383,10	A	590,00	23-avr.-22	ACD
TPCI.044	TPCI 5,80% 2020 - 2027	10 000	10 000	NC	10 000			376,60	A	580,00	23-avr.-22	ACD
TPCI.045	TPCI 5,80% 2020 -2027	10 000	10 000	NC	10 000			290,79	A	580,00	16-juin-22	ACD
TPCI.046	TPCI 5,90% 2020 - 2030	10 000	10 500	NC	10 500			295,81	A	590,00	16-juin-22	ACD
TPCI.047	TPCI 5,80% 2020 - 2027	10 000	10 000	NC	10 000			290,79	A	580,00	16-juin-22	ACD
TPCI.048	TPCI 5,80% 2020- 2027	10 000	10 000	NC	10 000			222,47	A	580,00	29-juil.-22	ACD
TPCI.049	TPCI 5,90% 2020- 2030	10 000	10 085	NC	10 085			226,30	A	590,00	29-juil.-22	ACD
TPCI.050	TPCI 5,90% 2020-2030	10 000	10 000	NC	10 000			177,81	A	590,00	28-août-22	ACD
TPCI.051	TPCI 5,80% 2020-2027	10 000	10 000	NC	10 000			119,18	A	580,00	2-oct.-22	ACD
TPCI.052	TPCI 5,90 % 2020-2030	10 000	10 250	NC	10 250			121,23	A	590,00	2-oct.-22	ACD
TPCI.053	TPCI 5,80% 2020-2027	10 000	10 600	NC	10 600			77,86	A	580,00	28-oct.-22	ACD
TPCI.054	TPCI 5,90% 2020-2030	10 000	10 300	NC	10 300			79,21	A	590,00	28-oct.-22	ACD
TPCI.055	TPCI 5,80% 2020-2027	10 000	10 500	NC	10 500			567,29	A	580,00	24-déc.-21	ACD

jeudi 16 décembre 2021

TPCI.O56	TPCI 5,90% 2020-2030	10 000	10 500	NC	10 500			577,07	A	590,00	24-déc.-21	ACD
TPCI.O57	TPCI 5,80% 2020-2027	10 000	10 000	NC	10 000			621,32	A	580,00	20-nov.-21	ACD
TPCI.O58	TPCI 5,80% 2021-2028	10 000	10 250	NC	10 250			448,11	A	580,00	9-mars-22	ACD
TPCI.O59	TPCI 5,90% 2021-2031	10 000	10 500	NC	10 500			455,84	A	590,00	9-mars-22	ACD
TPCI.O60	TPCI 5,80% 2021-2028	10 000	10 000	NC	10 000			344,82	A	580,00	13-mai-22	ACD
TPCI.O61	TPCI 5,90% 2021-2031	10 000	10 050	NC	10 050			350,77	A	590,00	13-mai-22	ACD
TPCI.O62	TPCI 5,80 % 2021 -2028	10 000	10 375	NC	10 375			268,55	A	580,00	30-juin-22	ACD
TPCI.O63	TPCI 5,90% 2021 -2031	10 000	10 000	NC	10 000			209,61	A	590,00	30-juin-22	ACD
TPCI.O64	TPCI 5,80 % 2021 - 2028	10 000	10 240	NC	10 240			193,86	A	580,00	16-août-22	ACD
TPCI.O65	TPCI 5,90% 2021-2031	10 000	10 500	NC	10 500			124,47	A	590,00	30-sept.-22	ACD
TPNE.O1	TRESOR PUBLIC DU NIGER 6,50% 2019-2026	10 000	10 600	10 600	10 600	7	74 200	468,36	A	650,00	28-mars-22	ACD
TPNE.O2	TRESOR PUBLIC DU NIGER 6,50% 2019 - 2026	10 000	10 500	10 500	10 500	14	145 000	243,97	A	650,00	1-août-22	ACD
TPNE.O3	TRESOR PUBLIC DU NIGER 6,5% 2020-2027	10 000	10 500	NC	10 500			245,75	A	650,00	31-juil.-22	ACD
TPNE.O4	TRESOR PUBLIC DU NIGER 6,30% 2021-2031	10 000	10 300	NC	10 300			196,77	A	630,00	24-août-22	ACD
TOTAL						6 107	60 106 100					

OBLIGATIONS REGIONALES

BIDC.O4	BIDC-EBID 6.10% 2017-2027	7 500	7 875	NC	7 875			229,38	A	457,50	16-juin-22	ACD
BIDC.O5	BIDC-EBID 6,40% 2019-2026	10 000	10 500	NC	10 500			273,04	S	320,00	12-janv.-22	ACD
BIDC.O6	BIDC-EBID 6,50 % 2021-2028	10 000	10 500	NC	10 500			49,86	S	322,33	18-mai-22	ACD
BOAD.O12	BOAD 5.95% 2014-2021	10 000	10 000	NC	10 000			578,70	A	595,00	26-déc.-21	ACD
CRRH.O1	CRRH-UEMOA 6.10% 2012-2022	10 000	9 925	NC	9 925			207,20	S	305,00	13-févr.-22	AC
CRRH.O2	CRRH-UEMOA 6.10% 2012-2024	10 000	10 000	NC	10 000			127,01	S	305,00	17-juil.-22	AC
CRRH.O3	CRRH-UEMOA 6% 2013-2023	10 000	10 000	NC	10 000			84,07	S	300,00	26-avr.-22	AC
CRRH.O4	CRRH-UEMOA 6% 2014-2024	10 000	9 975	NC	9 975			277,05	S	300,00	30-déc.-21	AC
CRRH.O5	CRRH-UEMOA 5.85% 2015-2025	10 000	10 230	NC	10 230			260,14	S	290,10	4-janv.-22	AC
CRRH.O6	CRRH-UEMOA 5.85% 2016-2026	10 000	10 230	NC	10 230			263,89	S	292,50	3-janv.-22	ACD
CRRH.O7	CRRH-UEMOA 5.95% 2017-2029	6 667	6 667	NC	6 667			31,78	S	198,33	17-mai-22	AC
CRRH.O8	CRRH-UEMOA 5.95% 2018-2030	7 917	7 898	NC	7 897.67			229,09	S	235,52	21-déc.-21	AC
CRRH.O9	CRRH-UEMOA 6.05% 2018-2033	8 333	8 333	NC	8 333			245,20	S	252,08	21-déc.-21	AC
TOTAL						0	0					

OBLIGATIONS PRIVEES

BHSN.O1	DIASPORA BONDS BHS 6,25% 2019-	10 000	10 000	10 200	10 200	6	61 200	267,82	S	309,93	10-janv.-22	ACD
FNSBC.O1	FCTC NSIA BANQUE 7 % 2020-2025 (*)	7 222	7 222	NC	7 222.22			142,92	T	142,92	16-déc.-21	ACD
PADS.O3	PAD 6,60% 2020-2027	10 000	10 000	NC	10 000			105,16	S	330,00	19-avr.-22	ACD
SNLC.O1	SENELEC 6,50% 2018-2025	7 000	7 350	NC	7 350			100,55	S	227,50	27-mars-22	AC
SNTS.O2	SONATEL 6,50% 2020-2027	10 000	10 000	NC	10 000			256,20	S	308,11	16-janv.-22	ACD
TOTAL						6	61 200					

SUKUK ET TITRES ASSIMILES

SUKCI.S2	SUKUK CI 5.75% 2016-2023	10 000	10 500	NC	10 500			159,72	S	289,10	7-mars-22	ACD
SUKSN.S2	SUKUK SN 6% 2016-2026	10 000	10 500	NC	10 500			238,33	S	306,67	26-janv.-22	ACD
SUKTG.S1	SUKUK TG 6.5% 2016-2026	10 000	10 500	NC	10 500			248,57	S	377,99	17-févr.-22	ACD
TOTAL						0	0					

TOTAL - Marché des obligations

6 113 60 167 300

Légende :
 (#) (*) Ex-Coupon couru (#)#Cours de référence amorti / Coupon couru Ex-c (#)Ex-marge de profits
 Cours du jour: Ouv.: Ouverture Clôt.: Clôture Moy.: Moyen
 Type Amort: Type d'Amortissement IF: In Fine AC: Amortissement Constant AD: Amortissement Dégressif ACD: Amortissement Constant Différé
 Période: Périodicité de paiement des coupons A: Annuelle S: Semestrielle T: Trimestrielle
 Eché.: Échéance de paiement des intérêts
 Mentions: NC: Non Coté Ex-c: Ex-coupon ou Ex-droit SP: Suspendu

INFORMATIONS

OPERATIONS EN COURS

Emetteur	Opération
CROWN SIEM CI	Païement de dividendes de 14,4 F CFA net par action, le 28/12/2021
TPCI	Première cotation - TPCI 5,90 % 2021-2031 - Première cotation le 21 décembre 2021

AVIS

Entité	N°	Nature	Objet
DC/BR	198 - 2021	Païement de dividendes	Païement de dividendes - Exercice 2020 - CROWN SIEM CI
DC/BR	199 - 2021	Païement Intérêts et remboursement	Païement des intérêts semestriels et remboursement partiel du capital - CRRH-UEMOA 5,85% 2016-2026
DC/BR	200 - 2021	Païement Intérêts et remboursement	Païement des intérêts semestriels et remboursement partiel du capital - CRRH-UEMOA 5,85% 2015-2025
BRVM	239 - 2021	Païement Intérêts et remboursement	Païement des intérêts semestriels et remboursement partiel du capital - CRRH-UEMOA 6% 2014-2024

COMMUNIQUES

Emetteur	N°	Nature	Objet
----------	----	--------	-------

QUANTITES RESIDUELLES

MARCHE DES ACTIONS

Symbole	Titre	Quantité résiduelle à l'achat	Cours Achat / Vente			Quantité résiduelle à la vente	Cours de Référence
ABJC	SERVAIR ABIDJAN CI	15	1,810	/	1,900	503	1 900
BICC	BICI CI	30	6,800	/	6,890	3 118	6 890
BNBC	BERNABE CI	45	2,195	/	2,200	22	2 195
BOAB	BANK OF AFRICA BN	2	5,090	/	5,500	203	5 500
BOABF	BANK OF AFRICA BF	20	6,260	/	6,290	301	6 260
BOAC	BANK OF AFRICA CI	133	5,105	/			5 695
BOAM	BANK OF AFRICA ML	430	1,520	/	1,540	6	1 520
BOAN	BANK OF AFRICA NG	93	5,140	/	5,210	617	5 210
BOAS	BANK OF AFRICA SENEGAL	5	2,385	/	2,400	3 694	2 400
CABC	SICABLE CI	310	1,075	/	1,150	2 535	1 075
CBIBF	CORIS BANK INTERNATIONAL	811	9,200	/	9,500	999	9 500
CFAC	CFAO MOTORS CI	2 150	1,250	/	1,280	993	1 285
CIEC	CIE CI	55	1,850	/	1,890	1 421	1 890
ECOC	ECOBANK COTE D'IVOIRE	944	4,800	/	4,900	200	4 900
ETIT	ECOBANK TRANS. INCORP. TG			/	Marché	12 345 515	13
FTSC	FILTISAC CI	650	1,610	/	1,680	490	1 685
NEIC	NEI-CEDA CI	1 065	535	/	575	745	575
NSBC	NSIA BANQUE COTE D'IVOIRE	1	6,200	/	6,395	360	6 395
NTLC	NESTLE CI	2 841	4,650	/	4,670	9 967	4 670
ONTBF	ONATEL BF	300	3,860	/	3,880	4 239	3 880
ORGT	ORAGROUP TOGO	5	4,000	/	4,250	2 500	4 250
PALC	PALM CI	25	6,595	/	6,750	300	6 595
PRSC	TRACTAFRIC MOTORS CI	33	3,510	/	3,690	10	3 700
SAFC	SAFCA CI			/	595	6 443	595
SCRC	SUCRIVOIRE	3	985	/	990	851	985
SDCC	SODE CI	36	4,370	/	4,400	9	4 400
SDSC	BOLLORE	49	2,270	/	2,445	96	2 445
SEMC	CROWN SIEM CI	500	650	/	670	79	670
SGBC	SOCIETE GENERALE COTE D'IVOIRE	1 431	11,000	/	11,100	100	11 000
SHEC	VIVO ENERGY CI	26	830	/	885	3 000	885
SIBC	SOCIETE IVOIRIENNE DE BANQUE	169	3,780	/	3,800	4 136	3 800
SICC	SICOR CI	1	5,115	/			5 115
SIVC	AIR LIQUIDE CI	122	580	/	585	987	580
SLBC	SOLIBRA CI	4	145,200	/	149,500	10	146 000
SMBC	SMB CI	75	6,600	/	6,800	912	6 600
SNTS	SONATEL SN	509	13,485	/	13,500	1 101	13 500
SOGC	SOGB CI	100	4,670	/	4,995	22 527	4 995
SPHC	SAPH CI	3	5,200	/	5,205	3 250	5 200
STAC	SETAO CI	301	700	/	720	115	720
STBC	SITAB CI	279	5,500	/	5,740	90	5 740
SVOC	MOVIS CI			/			2 395
TTLC	TOTAL CI	607	2,190	/	2,220	2 437	2 190
TTLS	TOTAL SN	9	2,020	/	2,100	66	2 100
TTRC	TRITURAF CI-Ste en Liquidation			/			490
UNLC	UNILEVER CI			/	4,550	7	4 550
UNXC	UNIWAX CI	1 892	2,010	/	2,045	218	2 045

QUANTITES RESIDUELLES**MARCHE DES DROITS**

Symbole	Titre	Quantité résiduelle à l'achat	Cours Achat / Vente	Quantité résiduelle à la vente	Cours de Référence
---------	-------	-------------------------------	---------------------	--------------------------------	--------------------

TROISIEME COMPARTIMENT - BRVM PETITES CAPITALISATIONS

Symbole	Titre	Quantité résiduelle à l'achat	Cours Achat / Vente	Quantité résiduelle à la vente	Cours de Référence
---------	-------	-------------------------------	---------------------	--------------------------------	--------------------

QUANTITES RESIDUELLES
MARCHE DES OBLIGATIONS

Symbole	Titre	Quantité résiduelle à l'achat	Cours Achat / Vente	Quantité résiduelle à la vente	Cours de Référence
BHSN.O1	DIASPORA BONDS BHS 6,25% 2019-		/ 10,200	21 088	10 200
FNSBC.O1	FCTC NSIA BANQUE 7 % 2020-2025		/		7 222
PADS.O3	PAD 6,60% 2020-2027		/		10 000
SNLC.O1	SENELEC 6,50% 2018-2025		/ 7,350	10	7 350
SNTS.O2	SONATEL 6,50% 2020-2027		/		10 000
EOM.O1	ETAT DU MALI 6.20% 2016-2023		/ 3,398.64	48	3 332
EOM.O2	Etat du Mali 6.50% 2017-2024		/		6 000
EOM.O3	ETAT DU MALI 6,50 % 2018-2025		/ 8,160	11	8 000
EOM.O4	ETAT DU MALI 6,50% 2019-2027		/		10 000
EOM.O5	ETAT DU MALI 6,50% 2020-2028		/		10 000
EOM.O6	ETAT DU MALI 6,50% 2020-2027		/ 10,500	2 150	10 250
TPNE.O4	TRESOR PUBLIC DU NIGER 6,30% 2021-2031		/ 10,300	2 387	10 300
TPCI.O63	TPCI 5,90% 2021 -2031		/		10 000
TPCI.O64	TPCI 5,80 % 2021 - 2028		/		10 240
TPCI.O65	TPCI 5,90% 2021-2031		/ 10,500	2 490	10 500
TPNE.O1	TRESOR PUBLIC DU NIGER 6,50% 2019-2026	2	10,000 / 10,600	143	10 600
TPNE.O2	TRESOR PUBLIC DU NIGER 6,50% 2019 - 2026		/ 10,500	979	10 500
TPNE.O3	TRESOR PUBLIC DU NIGER 6,5% 2020-2027		/ 10,500	1 495	10 500
TPCI.O57	TPCI 5,80% 2020-2027		/		10 000
TPCI.O58	TPCI 5,80% 2021-2028		/		10 250
TPCI.O59	TPCI 5,90% 2021-2031		/		10 500
TPCI.O60	TPCI 5,80% 2021-2028		/		10 000
TPCI.O61	TPCI 5,90% 2021-2031		/		10 050
TPCI.O62	TPCI 5,80 % 2021 -2028		/		10 375
TPCI.O51	TPCI 5,80% 2020-2027		/		10 000
TPCI.O52	TPCI 5,90 % 2020-2030		/ 10,500	1 000	10 250
TPCI.O53	TPCI 5,80% 2020-2027		/		10 600
TPCI.O54	TPCI 5,90% 2020-2030		/		10 300
TPCI.O55	TPCI 5,80% 2020-2027		/		10 500
TPCI.O56	TPCI 5,90% 2020-2030		/ 10,500	1 490	10 500
TPCI.O45	TPCI 5,80% 2020 -2027		/ 10,000	20	10 000
TPCI.O46	TPCI 5,90% 2020 - 2030		/		10 500
TPCI.O47	TPCI 5,80% 2020 - 2027		/		10 000
TPCI.O48	TPCI 5,80% 2020- 2027		/		10 000
TPCI.O49	TPCI 5,90% 2020- 2030		/		10 085
TPCI.O50	TPCI 5,90% 2020-2030		/		10 000
TPCI.O39	TPCI 5,75% 2019 - 2026		/		10 050
TPCI.O40	TPCI 5,75% 2019-2026		/		10 000
TPCI.O41	TPCI 5,80% 2020-2027		/		10 700
TPCI.O42	TPCI 5,90% 2020-2030		/ 10,500	250	10 500
TPCI.O43	TPCI 5,90% 2020 - 2030		/ 9,999	2 000	9 999
TPCI.O44	TPCI 5,80% 2020 - 2027		/		10 000
TPCI.O33	TPCI 5.75% 2019-2026		/		10 500
TPCI.O34	TPCI 6% 2019-2029		/		10 000
TPCI.O35	TPCI 5,75% 2019 -2026		/		10 000
TPCI.O36	TPCI 5,75% 2019- 2026		/		10 180
TPCI.O37	TPCI 5,80% 2019-2026		/		10 000
TPCI.O38	TPCI 5,75% 2019-2026		/ 10,400	5	10 300
TPCI.O27	TPCI 6% 2017-2025		/		10 250

jeudi 16 décembre 2021

TPCI.O28	TPCI 6% 2018 - 2026	20	10,500	/		10 500	
TPCI.O29	TPCI 6% 2018-2026	33	10,000	/		10 000	
TPCI.O30	TPCI 5,95% 2018-2025			/		8 240	
TPCI.O31	TPCI 5,75% 2019 - 2026			/		10 280	
TPCI.O32	TPCI 2,23% 2019-2026			/		10 000	
TPCI.O21	TPCI 6% 2016-2028			/	10,500	3 760	10 500
TPCI.O22	TPCI 5.90% 2016 - 2026			/	10,200	52	10 000
TPCI.O23	TPCI 5.90% 2016-2026			/			10 215
TPCI.O24	TPCI 6.25% 2017-2029			/			10 500
TPCI.O25	TPCI 5,95% 2017-2024 A			/			10 000
TPCI.O26	TPCI 5,95% 2017-2024 B			/			10 050
TPBF.O9	TPBF 6,50% 2019 - 2027			/			10 500
TPBJ.O3	TPBJ 6,50% 2020-2028			/			10 000
TPCI.O16	TPCI 6.55% 2014-2022			/	10,500	13	10 000
TPCI.O17	TPCI 3% 2014-2024			/			10 000
TPCI.O19	TPCI 5.99% 2015-2025			/	10,200	214	10 000
TPCI.O20	TPCI 5.85% 2015-2022			/			10 000
TPBF.O13	TPBF 6,50 % 2021 - 2031			/			10 000
TPBF.O4	TPBF 6.50% 2017-2027			/			10 000
TPBF.O5	TPBF 6,50% 2017-2024			/			10 500
TPBF.O6	TPBF 6.50% 2018-2025	86	9,800	/	10,400	70	10 500
TPBF.O7	TPBF 6,50% 2018- 2025			/			10 500
TPBF.O8	TPBF 6,50% 2019-2027			/			10 000
EOM.O7	ETAT DU MALI 6.50% 2021-2031			/	10,500	2 468	10 500
EOS.O5	ETAT SENEGAL 6.50% 2013-2023			/			10 300
EOS.O7	ETAT SENEGAL 6.30% 2015-2025			/			10 500
TPBF.O10	TPBF 6,50% 2020 - 2028			/	10,300	500	10 300
TPBF.O11	TPBF 6,50 % 2020-2028			/			10 000
TPBF.O12	TPBF 6.50% 2021-2031			/			10 500
BIDC.O4	BIDC-EBID 6.10% 2017-2027			/			7 875
BIDC.O5	BIDC-EBID 6,40% 2019-2026			/	10,500	995	10 500
BIDC.O6	BIDC-EBID 6,50 % 2021-2028			/	10,500	1 950	10 500
BOAD.O12	BOAD 5.95% 2014-2021			/			10 000
CRRH.O1	CRRH-UEMOA 6.10% 2012-2022			/			9 925
CRRH.O2	CRRH-UEMOA 6.10% 2012-2024			/			10 000
CRRH.O9	CRRH-UEMOA 6.05% 2018-2033			/			8 333
CRRH.O3	CRRH-UEMOA 6% 2013-2023			/			10 000
CRRH.O4	CRRH-UEMOA 6% 2014-2024			/			9 975
CRRH.O5	CRRH-UEMOA 5.85% 2015-2025			/			10 230
CRRH.O6	CRRH-UEMOA 5.85% 2016-2026			/			10 230
CRRH.O7	CRRH-UEMOA 5.95% 2017-2029			/	6,667	2 980	6 667
CRRH.O8	CRRH-UEMOA 5.95% 2018-2030			/			7 898

SUKUK ET TITRES ASSIMILES

Symbole	Titre	Quantité résiduelle à l'achat	Cours Achat / Vente	Quantité résiduelle à la vente	Cours de Référence
SUKCI.S2	SUKUK CI 5.75% 2016-2023		/		10 500
SUKSN.S2	SUKUK SN 6% 2016-2026		/		10 500
SUKTG.S1	SUKUK TG 6.5% 2016-2026		/		10 500

CALENDRIER DES ASSEMBLEES GENERALES

ANNEE : 2021

Société	Nature	Date	Heure	Lieu
MOVIS CI	Ordinaire	16/12/2021	10:00:00	Siège social de MOVIS CI (Vridi, en Zone Industrielle, dans la Rue des Conteneurs)
SICOR	Ordinaire	09/12/2021	10:00:00	PALM CLUB, Abidjan, Cocody
UNILEVER CI	Ordinaire	02/12/2021	14:00:00	VISIOCONFERENCE
ORAGROUP	Ordinaire	22/11/2021	10:00:00	Siège social de ORAGROUP
CROWN SIEM CI	Mixte	21/10/2021	09:00:00	Maison de l'Entreprise, au Plateau, à l'Angle du Boulevard de la République et de l'Avenue Lamblin
NSBC	Ordinaire	06/08/2021	10:00:00	Maison du Patronat Ivoirien (CGECI) sise à Abidjan Plateau, Avenue Lamblin
TOTAL SENEGAL S.A.	Mixte	30/06/2021	17:00:00	Lamantin Beach Hôtel et par VISIOCONFERENCE
BERNABE CI	Ordinaire	28/06/2021	10:00:00	Salle de conférence du Radisson Blu Hôtel situé près de l'Aéroport d'Abidjan
UNIWAX CI	Ordinaire	25/06/2021	09:00:00	Espace Latrille Events, sis à Abidjan Commune de Cocody, aux Deux-Plateaux (Carrefour Duncan)
TRACTAFRIC CI	Ordinaire	24/06/2021	10:00:00	Hôtel AZALAI sis Marcory, Bd VGE, en face de Cap Sud, à côté de la banque BGFI
FILTISAC CI	Ordinaire	24/06/2021	11:00:00	Espace Latrille Events, sis à Abidjan Commune de Cocody, aux Deux-Plateaux Boulevard Latrille
BOLLORE TRANSPORT & LOGISTICS	Ordinaire	24/06/2021	10:00:00	Salle Lougah François du palais de la culture sis à Treichville
SAFCA CI	Ordinaire	23/06/2021	10:00:00	Siège de la société, sis à Abidjan, 1, Rue des Carrossiers, Zone 3 C (Face SOCOCE Treichville)
SODECI	Ordinaire	22/06/2021	08:30:00	Visioconférence
TOTAL	Mixte	21/06/2021	10:00:00	Espace Latrille Events, sis à Abidjan Commune de Cocody, aux Deux-Plateaux Boulevard Latrille
CIE CI	Ordinaire	21/06/2021	08:30:00	Visioconférence
PALM CI	Ordinaire	18/06/2021	09:30:00	Visioconférence
ORAGROUP	Mixte	18/06/2021	10:00:00	Hôtel 2 Février, Lomé TOGO
SUCRIVOIRE	Ordinaire	17/06/2021	09:30:00	Visioconférence
BICI CI	Ordinaire	17/06/2021	10:00:00	Auditorium de la Maison des Entreprises (CGECI) sise au Plateau
SOGB	Ordinaire	17/06/2021	11:00:00	Immeuble CRRAE - UEMOA sis à Abidjan Plateau
NEI-CEDA CI	Ordinaire	16/06/2021	10:00:00	Hôtel TIAMA, Abidjan-Plateau
CFAO MOTORS CI	Ordinaire	15/06/2021	09:00:00	Siège social sis à Abidjan Treichville, 117, Boulevard de Marseille
SETAO CI	Ordinaire	15/06/2021	10:00:00	Hôtel TIAMA (salon EBENE), Abidjan-Plateau
SAPH CI	Ordinaire	14/06/2021	09:30:00	Visioconférence
NESTLE CI	Ordinaire	04/06/2021	10:00:00	Visioconférence
AIR LIQUIDE CI	Ordinaire	04/06/2021	09:00:00	Salle de conférence de la CRRAE-UMOA, à Abidjan
SITAB	Ordinaire	03/06/2021	10:00:00	SALLE JEWELS de la CGECI (Plateau)
SMB	Ordinaire	01/06/2021	09:30:00	Angle du Boulevard de la République et de l'Avenue Lamblin
ECOBANK TG	Mixte	27/05/2021	10:30:00	Visioconférence
SOLIBRA	Mixte	21/05/2021	09:00:00	Espace CRISTAL 8, rue du Chevalier de Clieu Zone 4 C « Salle PLATINIUM » ABIDJAN
SGB CI	Mixte	19/05/2021	09:00:00	Espace Latrille Events, sis à Abidjan Commune de Cocody, aux Deux-Plateaux Boulevard Latrille
SIB	Ordinaire	17/05/2021	09:00:00	Maison de l'Entreprise (siège du Patronat Ivoirien), Abidjan-Plateau à l'Angle du Boulevard de la République
SONATEL	Ordinaire	28/04/2021	10:00:00	Visioconférence
ONATEL BF	Ordinaire	27/04/2021	14:00:00	Hôtel SOPATEL SILMANDE, OUAGADOUGOU-BURKINA FASO
UNILEVER CI	Mixte	19/04/2021	08:00:00	Visioconférence
BANK OF AFRICA ML	Mixte	16/04/2021	09:30:00	Siège de la banque
BANK OF AFRICA SN	Ordinaire	16/04/2021	09:30:00	Immeuble Elan II au 2ème Etage, Almadies, Zone 12, Route de Ngor à Dakar
BANK OF AFRICA CI	Ordinaire	15/04/2021	10:00:00	Salle Jewels du Patronat Ivoirien (CGECI) sis à Abidjan Plateau, immeuble MDE
ECOBANK CI	Mixte	08/04/2021	10:00:00	Hôtel Radisson Blu, sis à Abidjan Port Bouët, route de l'aéroport international Felix Houphouët Boigny

jeudi 16 décembre 2021

BANK OF AFRICA BN	Ordinaire	08/04/2021	10:00:00	Hôtel GOLDEN TULIP à Cotonou
CORIS BANK INTERNATIONAL	Mixte	08/04/2021	09:00:00	Hôtel SOPATEL Silmandé SA, à Ouagadougou
BANK OF AFRICA NG	Ordinaire	07/04/2021	10:00:00	Centre de Formation de la BOA NIGER (BOA-Siège)
BANK OF AFRICA BF	Mixte	01/04/2021	10:00:00	Salle WANGO de LAICO HOTEL OUAGA 2000
SICABLE	Ordinaire	30/03/2021	10:00:00	L'hôtel TIAMA, à ABIDJAN
BANK OF AFRICA SN	Ordinaire	26/03/2021	09:30:00	Immeuble Elan II au 2ème Etage, Almadies, Zone 12, Route de Ngor à Dakar

L'actualité de la BRVM sur nos plateformes digitales

Infos BRVM

Pour recevoir les informations boursières par SMS, souscrivez :



Côte d'Ivoire : *430#
Bénin : *430*15#



Côte d'Ivoire : #139#
Burkina Faso : *310#



Côte d'Ivoire : *431#
Niger : *512*9#
Togo : *310#

Site web

www.brvm.org



Application Mobile

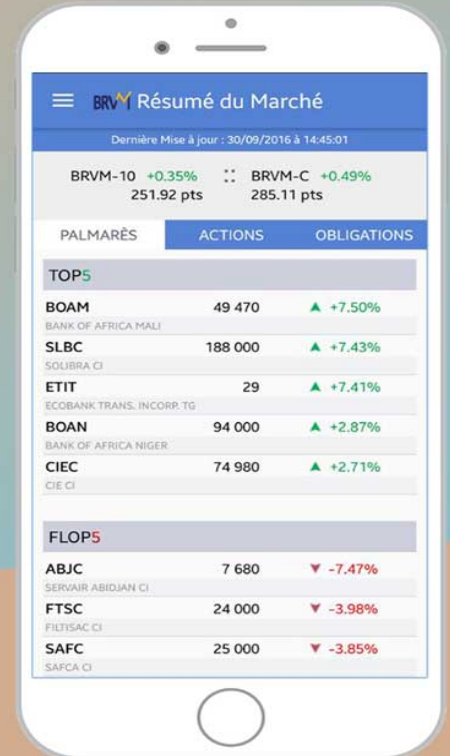

Disponible sur
 Google play

Disponible sur
 App Store

Nous suivre sur :



AVIS N° 239 - 2021 / BRVM / DG

CRRH-UEMOA 6 % 2014-2024

Paiement des intérêts semestriels et remboursement partiel du capital

La Bourse Régionale des Valeurs Mobilières (BRVM) porte à la connaissance du public et des intervenants du marché que la Caisse Régionale de Refinancement Hypothécaire de l'UEMOA (CRRH-UEMOA) procédera, le **30 décembre 2021**, au paiement des intérêts semestriels et au remboursement partiel du capital de son emprunt obligataire dénommé "CRRH-UEMOA 6 % 2014-2024".

La fermeture des registres étant fixée au jeudi 30 décembre 2021, ledit titre (symbole : CRRH.04) cotera ex-coupon d'intérêts à partir du **mardi 28 décembre 2021**.

Pour toute information complémentaire, veuillez contacter la SGI EDC Investment Corporation, Immeuble Ecobank, 2^{ème} Etage - Avenue Houdaille, Place de la République - Abidjan Plateau, 01 B.P. 4107 Abidjan 01 Côte d'Ivoire, Tél : (225) 27 20 21 10 44, Fax : (225) 27 20 21 10 46, E-mail : eic@ecobank.com.

Fait à Abidjan, le 16 décembre 2021

Pour le Directeur Général de la BRVM,
Le Directeur du Département en
charge du Secrétariat Général,
Chargé de l'Intérim

Thierry Ariel NADJO

AVIS N° 198-2021/DC/BR/DG

Paiement de dividendes

**CROWN SIEM
Exercice 2020**

Le Dépositaire Central/Banque de Règlement porte à la connaissance des Teneurs de Comptes/Conservateurs que la société CROWN SIEM mettra en paiement via le DC/BR le 28 décembre 2021 (**date de fermeture des registres**), son dividende annuel au titre de l'exercice 2020 pour un montant total net de **37 326 528 (trente-sept millions trois cent vingt-six mille cinq cent vingt-huit FCFA)**, soit un dividende net par action de **14,40 FCFA**.

Pour toute information complémentaire, les intéressés sont priés de contacter le service financier de cette opération : BICI BOURSE, 01 BP 1298 Abidjan 01 ; Tél : +225 27 20 20 16 68 ; Fax : +225 27 20 21 47 22.

Fait à Abidjan, 15 décembre 2021

Pour le Directeur Général du DC/BR,
le Directeur du Département des
Opérations du DC/BR, Chargé de
l'Intérim

Guimba SYLLA



AVIS N° 199-2021 / DC/BR / DG

CRRH - UEMOA 5,85% 2016-2026

**Paiement des intérêts semestriels et
Remboursement partiel du capital**

Le Dépositaire Central / Banque de Règlement porte à la connaissance des Teneurs de Comptes-Conservateurs, que la Caisse Régionale de Refinancement Hypothécaire de l'UEMOA (CRRH-UEMOA) procédera, le 03 janvier 2022, au paiement des intérêts semestriels et au remboursement partiel du capital de l'emprunt obligataire dénommé « CRRH-UEMOA 5,85% 2016-2026 » pour un montant global net d'impôt de **1 412 542 763 FCFA (Un milliard quatre cent douze millions cinq cent quarante-deux mille sept cent soixante-trois FCFA)**.

Pour toute information complémentaire, les intéressés sont priés de contacter le service financier de cette opération : SOCIETE GENERALE CAPITAL S.W.A, Abidjan 5 et 7 Av. Joseph ANOMA Plateau - 01 B.P.1355 Abidjan 01 Tél : 27 20 20 12 65 ; Fax : 27 20 20 14 89.

Fait à Abidjan, 15 décembre 2021

Pour le Directeur Général du DC/BR,
le Directeur du Département des
Opérations du DC/BR, Chargé de
l'Intérim

Guimba SYLLA



AVIS N° 200-2021 / DC/BR / DG

CRRH - UEMOA 5,85% 2015-2025

**Paiement des intérêts semestriels et
Remboursement partiel du capital**

Le Dépositaire Central / Banque de Règlement porte à la connaissance des Teneurs de Comptes-Conservateurs, que la Caisse Régionale de Refinancement Hypothécaire de l'UEMOA (CRRH-UEMOA) procédera, le 04 janvier 2022, au paiement des intérêts semestriels et au remboursement partiel du capital de l'emprunt obligataire dénommé « CRRH-UEMOA 5,85% 2015-2025 » pour un montant global net d'impôt de 1 155 873 750 FCFA (un milliard cent cinquante-cinq millions huit cent soixante-treize mille sept cent cinquante FCFA).

Pour toute information complémentaire, les intéressés sont priés de contacter le service financier de cette opération : Atlantique Finance, 01 BP 2864 Abidjan 01 - CÔTE D'IVOIRE ; Tél : (225) 27 20 31 21 21 ; Fax : (225) 27 20 32 06 77.

Pour le Directeur Général du DC/BR,
le Directeur du Département des
Opérations du DC/BR, Chargé de
l'Intérim

Guimba SYLLA



14 décembre 2021

CALENDRIER DE PAIEMENT DES DIVIDENDES

ANNEE : 2021

Titres	Montant du dividende net par action en FCFA	Numéro de l'Avis	Date de publication de l'Avis au BOC	Ex-dividende	Date de paiement du dividende
				T-2	T
BOA BURKINA FASO	370	051-2021 BRVMDG	12/04/2021	29/04/2021	03/05/2021
BOA NIGER	429,66	054-2021 BRVMDG	13/04/2021	04/05/2021	06/05/2021
ECOBANK CI	294,3	058-2021 BRVMDG	22/04/2021	04/05/2021	06/05/2021
BOA COTE D'IVOIRE	315	083-2021 BRVMDG	26/04/2021	10/05/2021	12/05/2021
SONATEL SENEGAL	1 225	065-2021 BRVMDG	30/04/2021	12/05/2021	17/05/2021
BOA BENIN	436	055-2021 BRVMDG	13/04/2021	18/05/2021	20/05/2021
BOA SENEGAL	161,01	061-2021 BRVMDG	27/04/2021	28/05/2021	01/06/2021
ONATEL BF	399,5635	076-2021 BRVMDG	17/05/2021	28/05/2021	01/06/2021
SOCIETE GENERALE CI	368,298	091-2021 BRVMDG	28/05/2021	28/06/2021	30/06/2021
SITAB CI	436,123	108-2021 BRVMDG	16/06/2021	30/06/2021	02/07/2021
CORIS BANK INTERNATIONAL BF	406	097-2021 BRVMDG	08/06/2021	02/07/2021	06/07/2021
BICI CI	50	112-2021 BRVMDG	22/06/2021	02/07/2021	06/07/2021
CIE CI	167,14	122-2021 BRVMDG	29/06/2021	12/07/2021	14/07/2021
SOGB CI	250	113-2021 BRVMDG	22/06/2021	13/07/2021	15/07/2021
SMB CI	810	126-2021 BRVMDG	01/07/2021	13/07/2021	15/07/2021
CFAO MOTORS CI	22,15	127-2021 BRVMDG	01/07/2021	13/07/2021	15/07/2021
SETAO CI	66,15	109-2021 BRVMDG	21/06/2021	14/07/2021	16/07/2021
UNIWAX CI	18	128-2021 BRVMDG	02/07/2021	14/07/2021	16/07/2021
SIB CI	360	131-2021 BRVMDG	06/07/2021	21/07/2021	23/07/2021
SODECI	337,5	133-2021 BRVMDG	07/07/2021	23/07/2021	27/07/2021
FILTISAC CI	235	121-2021 BRVMDG	28/06/2021	28/07/2021	30/07/2021
NESTLE CI	363,665	132-2021 BRVMDG	07/07/2021	28/07/2021	30/07/2021
TOTAL SN	223,6	137-2021 BRVMDG	09/07/2021	28/07/2021	30/07/2021
SICABLE	133	148-2021 BRVMDG	16/07/2021	29/07/2021	02/08/2021
SOLIBRA CI	2 736	147-2021 BRVMDG	16/07/2021	30/07/2021	03/08/2021
BOLLORE TRANSPORT & LOGISTICS CI	100	153-2021 BRVMDG	26/07/2021	09/08/2021	11/08/2021

SUCRIVOIRE CI	40,5	157-2021 BRVMDG	05/08/2021	18/08/2021	20/08/2021
SAPH CI	132,3	160-2021 BRVMDG	09/08/2021	20/08/2021	24/08/2021
PALM CI	102,51	162-2021 BRVMDG	11/08/2021	25/08/2021	27/08/2021
TRACTAFRIC MOTORS CI	162,9	167-2021 BRVMDG	18/08/2021	31/08/2021	02/09/2021
TOTAL CI	109,314	166-2021 BRVMDG	16/08/2021	23/09/2021	27/09/2021
CROWN SIEM CI	14,4	234-2021 BRVMDG	14/12/2021	24/12/2021	28/12/2021

BULLETIN OFFICIEL

OPCVM: FONDS COMMUNS DE PLACEMENT ET SOCIÉTÉS D'INVESTISSEMENT A CAPITAL VARIABLE



jeudi 16 décembre 2021

Sociétés de gestion	Dépositaire	OPCVM	Categorie	Origine	Valeur Liquidative						
					Précédente		Actuelle		Variation		
					Valeur	Date	Valeur	Date	Origine	Précédent	
QUOTIDIENNES											
AFRICABOURSE ASSET MANAGEMENT	AFRICABOURSE SA	FCP AAM CAPITAL SUR	OCT	5 000	7 649,15	14/12/2021	7 650,02	15/12/2021	10/10/2012	53,00%	0,01%
		FCP AAM EPARGNE CROISSANCE	D	5 000	7 079,72	14/12/2021	7 092,23	15/12/2021	19/11/2012	41,84%	0,18%
		FCP AAM OBLIGATIS	OMLT	5 000	8 082,84	14/12/2021	8 091,29	15/12/2021	12/09/2012	61,83%	0,10%
AFRICAM SA	SBIF	FCP AAM EPARGNE ACTION	A	5 000	4 918,39	14/12/2021	4 896,13	15/12/2021	16/01/2017	-2,08%	-0,45%
		FCP EXPANSIO	D	5 000	9 125,15	03/12/2021	ND	ND	01/01/2013	-	-
		FCP SECURITAS	OMLT	5 000	6 882,75	03/12/2021	ND	ND	01/01/2013	-	-
AFRICAIN DE GESTION D'ACTIFS	SGI AGI	FCP VALORIS	A	5 000	7 865,47	03/12/2021	ND	ND	01/01/2013	-	-
		FCP CAPITAL PLUS	D	1 000	1 210,96	13/12/2021	ND	ND	11/03/2019	-	-
		FCP CONFORT PLUS	OMLT	1 000	1 167,55	13/12/2021	ND	ND	11/03/19	-	-
ATLANTIC ASSET MANAGEMENT	ATLANTIQUE FINANCE	FCP ATLANTIQUE CROISSANCE	D	5 000	4 810,71	09/12/2021	ND	ND	30/05/2015	-	-
		FCP ATLANTIQUE LIQUIDITE	OCT	5 000	5 621,52	09/12/2021	ND	ND	12/07/2019	-	-
		FCP ATLANTIQUE ACTIONS	A	5 000	6 508,49	09/12/2021	ND	ND	25/10/2019	-	-
		FCP ATLANTIQUE SERENITE	OMLT	5 000	5 685,94	09/12/2021	ND	ND	12/07/2019	-	-
		FCP ATLANTIQUE HORIZON	D	5 000	6 261,34	09/12/2021	ND	ND	25/10/2019	-	-
		FCP ATLANTIQUE SECURITE	OMLT	5 000	6 008,21	09/12/2021	ND	ND	30/05/2015	-	-
BNI GESTION	BNI FINANCES	FCP CAPITAL CROISSANCE	D	10 000	ND	25/11/2021	ND	26/11/2021	ND	-	-
		OBLIG SECURITE	OMLT	10 000	9 397,64	26/11/2021	ND	ND	06/06/2014	-	-
BOA ASSET MANAGEMENT	BOA CAPITAL SECURITIES	FCP DYNAMIC SAVINGS	A	10 000	ND	25/11/2021	ND	26/11/2021	ND	-	-
		FCP Emergence	D	5 000	7 048,04	13/12/2021	ND	ND	Feb.2010	-	-
BRM ASSET MANAGEMENT	BRM	FCP Tresor Monea	OCT	25 000 000	34 882 366,70	13/12/2021	ND	ND	Dec. 2013	-	-
		FCP "BRM DYNAMIQUE"	D	10 000	12 923,13	08/09/2014	ND	ND	12/03/2009	-	-
		FCP "BRM OBLIGATAIRE"	D	10 000	12 057,50	17/10/2014	ND	ND	12/03/2009	-	-
CGF GESTION	CGF BOURSE	FCP ACTIONS PHARMACIE	A	1000	926,14	09/04/2021	ND	ND	25/07/14	-	-
		FCP AL BARAKA	A	1000	1 084,34	09/04/2021	ND	ND	01/03/17	-	-
		FCP AL BARAKA 2	D	1000	1 105,76	09/04/2021	ND	ND	25/01/18	-	-
		FCP ASSUR SENEGAL	D	1000000	1 154 495,98	09/04/2021	ND	ND	06/07/14	-	-
		FCP PLACEMENT AVANTAGE	D	1000	1 476,48	09/04/2021	ND	ND	29/03/13	-	-
		FCP PLACEMENT CROISSANCE	A	1000	1 120,79	09/04/2021	ND	ND	29/03/13	-	-
		FCP POSTEFINANCES HORIZON	D	1000	1 619,09	09/04/2021	ND	ND	27/06/09	-	-
		FCP PLACEMENT QUIETUDE	D	1000	1 443,70	09/04/2021	ND	ND	29/03/13	-	-
		FCP LIQUIDITE-OPTIMUM	OMLT	10000	11 329,34	09/04/2021	ND	ND	01/10/17	-	-
		FCP BNDE VALEURS	A	1000	1 114,55	09/04/2021	ND	ND	02/09/16	-	-
		CORIS ASSET MANAGEMENT	CORIS BOURSE	FCP CORIS ACTIONS	A	5 000	6 735,05	14/12/2021	6 786,44	15/12/2021	11/11/2014
FCP ASSURANCES	OCT			5 000	5 273,67	14/12/2021	5 273,95	15/12/2021	22/11/2019	5,48%	0,01%
FCP CORIS PERFORMANCE	D			5 000	7 115,17	14/12/2021	7 159,57	15/12/2021	11/11/2014	43,19%	0,62%
NSIA AM	UBA CI	NSIA FONDS DIVERSIFIE	D	5 000	5 375,58	14/12/2021	5 380,21	15/12/2021	03/12/2018	7,51%	0,09%
		AURORE OPPORTUNITES	A	5 000	5 497,72	14/12/2021	5 518,50	15/12/2021	08/03/2019	10,37%	0,38%
OAM S.A	SGI TOGO	FCP-1 OPTI PLACEMENT	A	5 000	19 407,02	07/12/2021	ND	ND	01/02/2002	-	-
		FCP-2 OPTI REVENU	OMLT	5 000	7 865,97	07/12/2021	ND	ND	01/02/2003	-	-
		FCP-3 OPTI CAPITAL	D	5 000	18 356,74	07/12/2021	ND	ND	24/01/2003	-	-
SOGESPAR	SOGEBOURSE	FCP SOGEAVENIR	D	500	1 723,00	14/12/2021	1 728,00	15/12/2021	01/10/2002	245,60%	0,29%
		FCP SOGEDEFI	D	4 888	4 035,00	14/12/2021	4 049,00	15/12/2021	23/12/2014	-17,16%	0,35%
		FCP SOGEDYNAMIQUE	A	4 888	4 053,00	14/12/2021	4 071,00	15/12/2021	23/12/2014	-16,71%	0,44%
		FCP SOGELIQUID	M	10 000 000	10 588 188,00	14/12/2021	10 677 088,00	15/12/2021	16/06/2020	6,77%	0,84%
		FCP SOGEPRIVILLEGE	D	4 888	4 041,00	14/12/2021	4 047,00	15/12/2021	23/12/2014	-17,21%	0,51%
		FCP SOGECURITE	OMLT	4 888	5 181,00	14/12/2021	5 181,00	15/12/2021	23/12/2014	5,99%	0,00%
		FCP SOGEVALOR	D	10 000	3 413,00	14/12/2021	3 411,00	15/12/2021	04/06/2002	241,10%	-0,06%
		FCP SOGEBANQUE	D	10 000	10 711,32	14/12/2021	10 719,30	15/12/2021	28/10/2016	7,19%	0,07%
		FCP SOAGA EPARGNE ACTIVE	D	10 000 000	14 957 108,73	14/12/2021	14 950 558,19	15/12/2021	01/12/2003	49,51%	-0,04%
		SICAV Abdou DJOUF	D	10 000 000	8 463,25	14/12/2021	8 486,03	15/12/2021	11/03/2020	69,72%	0,27%
SAPHIR ASSET MANAGEMENT	SGI BENIN	FCP SOAGA EPARGNE ACTIONS	A	5 000	13 464,38	14/12/2021	13 466,11	15/12/2021	28/10/2016	34,66%	0,01%
		FCP SOAGA EPARGNE SERENITE	OMLT	5 000	5 588,49	14/12/2021	5 602,00	15/12/2021	28/08/2017	12,04%	0,24%
		FCP SAPHIR DYNAMIQUE	D	5 000	6 181,79	14/12/2021	6 182,34	15/12/2021	28/08/2017	23,65%	0,01%
SGO MALI FINANCES	SGI MALI SA	FCP SAPHIR QUIETUDE	OMLT	5 000	6 181,79	14/12/2021	6 182,34	15/12/2021	28/08/2017	23,65%	0,01%
		FCP NYESIGUI	D	10 000	11 302,26	02/12/2021	ND	ND	01/07/2018	-	-
HEBDOMADAIRES											
BNI GESTION	BNI FINANCES	FCP INITIATIVES SOLIDARITE	D	5 000	4 138,95	30/09/2021	4 256,09	19/11/2021	22/05/2013	-14,88%	2,83%
		FCPE SODEFOR	D	2 500	5 941,16	30/09/2021	6 001,41	19/11/2021	18/12/2009	140,06%	1,01%
PhoenixAfrica Asset Management	Phoenix Capital Management	FCP PAM ACTIONS	A	10 000	10 631,10	12/08/2021	10 765,75	19/08/2021	13/12/2017	7,66%	1,27%
		FCP PAM DIVERSIFIE EQUILIBRE	D	10 000	11 764,03	12/08/2021	11 844,04	19/08/2021	13/12/2017	18,44%	0,68%
		FCP PAM DIVERSIFIE OBLIGATIONS	D	10 000	12 086,52	12/08/2021	12 097,52	19/08/2021	13/12/2017	20,98%	0,09%
		FCP Global Investors	D	25 000	28 057,60	03/12/2021	27 842,62	10/12/2021	Dec. 2012	11,37%	-0,77%
BOA ASSET MANAGEMENT	BOA CAPITAL SECURITIES	FCP Boa Obligations	OMLT	10 000	11 819,05	03/12/2021	11 823,46	10/12/2021	Mars. 2017	18,23%	0,04%
		FCP Boa Actions	A	10 000	10 810,56	03/12/2021	10 736,36	10/12/2021	Juil. 2017	7,36%	-0,69%
		FCP Boa Rendimento	OMLT	25 000 000	31 907 632,99	03/12/2021	31 932 085,92	10/12/2021	Dec. 2017	27,73%	0,08%
NSIA AM	UBA CI	EVLUTIS	D	5 000	3 112,49	12/03/2021	3 176,86	19/03/2021	16/12/2019	-36,46%	2,07%
		FCP "SDE"	D	1 000	2 083,36	05/09/2014	ND	ND	14/03/2011	-	-
BRM ASSET MANAGEMENT	CGF BOURSE	FCPCR SONATEL	D	1 000	5 760,21	18/03/2021	5 740,77	25/03/2021	19/02/2004	474,08%	-0,34%
		IMPAXIS SECURITIES	D	1 000	1 575,50	24/03/2021	1 579,12	31/03/2021	16/02/2014	57,55%	0,23%
		FCPE SINI GNEGISUI	D	1 000	1 377,21	23/03/2021	1 378,88	30/03/2021	25/02/2014	37,89%	0,12%
		FCP EXPAT	OMLT	1 000	1 081,47	24/03/2021	1 082,16	31/03/2021	20/03/2019	8,22%	0,06%
		FCP CAPITAL RETRAITE	D	1 000	1 081,42	23/03/2021	1 082,31	30/03/2021	20/03/2019	8,23%	0,08%
		FCP RENTE PERPETUELLE	D	1 000	1 055,61	23/03/2021	1 056,31	30/03/2021	01/01/2019	5,63%	0,07%
		FCP WALO	A	1 000	1 087,42	22/03/2021	1 091,92	29/03/2021	26/03/2019	9,19%	0,41%
		FCP DJOLOF	OMLT	1 000	1 084,55	22/03/2021	1 091,37	29/03/2021	26/03/2019	9,14%	0,63%
		FCP DIASPORA	D	1 000	1 091,95	22/03/2021	1 093,38	29/03/2021	19/03/2019	9,34%	0,13%
		FCP IFC BOAD	OMLT	100 000	116 371,24	19/03/2021	116 613,22	26/03/2021	01/01/2018	16,61%	0,21%
		FCPE DP WORLD DAKAR	D	1 000	1 161,53	22/03/2021	1 164,30	29/03/2021	04/10/2016	16,43%	0,24%
EDC Asset Management	EDC Investment Corporati	FCP ECOBANK UEMOA DIVERSIFIE	D	5 000	7 059,00	06/10/2021	7 070,00	13/10/2021	19/09/2007	41,40%	0,16%
		FCP ECOBANK UEMOA OBLIGATAIRE	OMLT	20 000 000	21 313 770,00	06/10/2021	21 342 876,00	13/10/2021	01/10/2018	57,65%	0,14%
		FCP ECOBANK UEMOA RENDEMENT	OMLT	1 000 000	1 532 792,00	06/10/2021	1 535 463,00	13/10/2021	10/10/2007	53,55%	0,17%
		FCP ECOBANK ACTIONS UEMOA	A	5 000	3 418,00	06/10/2021	3 417,00	13/10/2021	20/04/2016	-31,66%	-0,03%
BRIDGE ASSET MANAGEMENT	BRIDGE SECURITIES	FCP BRIDGE CONFORT	OMLT	5 000	5 563,00	15/10/2021	5 564,00	22/10/2021	01/10/2019	11,28%	0,01%
BRIDGE ASSET MANAGEMENT	BRIDGE SECURITIES	FCP BRIDGE PROSPERITE	D	5 000	5 184,00	15/10/2021	5 195,00	22/10/2021	13/03/2018	3,90%	0,21%
BRIDGE ASSET MANAGEMENT	BRIDGE SECURITIES	FCP BRIDGE INSTITUTIONNEL	D	25 000 000	26 463 013,00	15/10/2021	26 468 580,00	22/10/2021	02/11/2017	5,87%	0,02%
SGO MALI FINANCES	SGI MALI SA	FCPE ORANGE MALI	D	10 000	26 758,41	24/11/2021	26 822,95	01/12/2021	03/09/2012	168,23%	0,24%
SGO MALI FINANCES	SGI MALI SA	FCP TOUNKARANKE	OMLT	100 000	108 790,93	24/11/2021	109 161,70	01/12/2021	01/07/2018	9,162%	0,341%
ATTLJARI ASSET MANAGEMENT	SGI AFRICAINE DE BOURSE	ATTLJARI OBLIG	OMLT	10000	12697,08	03/12/2021	12704,69	10/12/2021	13/07/2012	27,05%	0,06%
		ATTLJARI LIQUIDITE	OCT	10000	12553,38	03/12/2021	12562,03	10/12/2021	30/08/2013	25,62%	0,07%
		ATTLJARI HORIZON	OMLT	10000	13239,85	03/12/2021	13257,39	10/			