

BRVM 10	158,14
Variation Jour	0,16 %
Variation annuelle	3,02 %



BULLETIN OFFICIEL DE LA COTE

N° 225

jeudi 24 novembre 2022

Site : www.brvm.org

BRVM Composite	193,69
Variation Jour	-0,15 %
Variation annuelle	-4,25 %

Evolution des indices

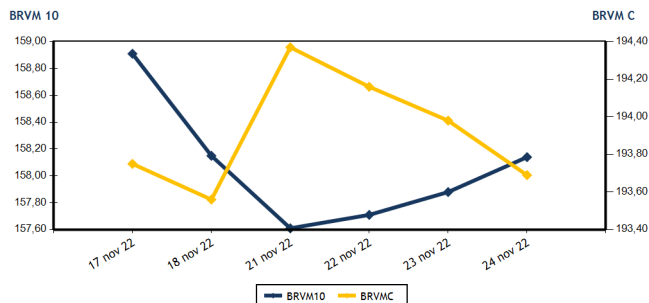

Volumes et valeurs transigés

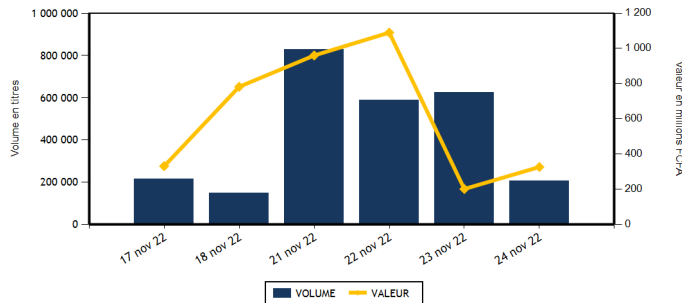

Actions	Niveau	Evol. Jour
Capitalisation boursière (FCFA)(Actions & Droits)	5 830 115 276 470	-0,15 %
Volume échangé (Actions & Droits)	202 078	-67,66 %
Valeur transigée (FCFA) (Actions & Droits)	294 241 650	47,05 %
Nombre de titres transigés	42	2,44 %
Nombre de titres en hausse	7	-36,36 %
Nombre de titres en baisse	17	6,25 %
Nombre de titres inchangés	18	28,57 %

Obligations	Niveau	Evol. Jour
Capitalisation boursière (FCFA)	8 718 662 252 767	0,00 %
Volume échangé	3 224	2 380,00 %
Valeur transigée (FCFA)	32 234 512	2 379,58 %
Nombre de titres transigés	8	700,00 %
Nombre de titres en hausse	2	
Nombre de titres en baisse	1	
Nombre de titres inchangés	5	400,00 %

PLUS FORTES HAUSSES

Titres	Cours	Evol. Jour	Evol. annuelle
CFAO MOTORS CI (CFAC)	960	3,78 %	-19,33 %
CIE CI (CIEC)	2 100	2,44 %	10,82 %
BANK OF AFRICA NG (BOAN)	5 780	1,23 %	13,33 %
BANK OF AFRICA BF (BOABF)	5 290	0,76 %	-14,68 %
SAPH CI (SPHC)	5 420	0,46 %	4,33 %

PLUS FORTES BAISES

Titres	Cours	Evol. Jour	Evol. annuelle
TRACTAFRIC MOTORS CI (PRSC)	3 010	-7,38 %	-28,33 %
UNIWAX CI (UNXC)	950	-5,00 %	-52,50 %
BANK OF AFRICA SENEGAL (BOAS)	2 420	-3,20 %	2,98 %
ONATEL BF (ONTBF)	3 240	-2,85 %	-17,87 %
BANK OF AFRICA ML (BOAM)	1 410	-2,76 %	-5,05 %

INDICES SECTORIELS

Base = 100 au 14 juin 1999	Nombre de sociétés	Valeur	Evol. Jour	Evol. annuelle	Volume	Valeur	PER moyen
BRVM - INDUSTRIE	11	93,30	-0,81 %	-15,27 %	11 524	19 718 590	26,71
BRVM - SERVICES PUBLICS	4	450,08	0,06 %	0,27 %	9 149	71 308 720	8,58
BRVM - FINANCES	15	73,33	-0,34 %	-4,93 %	155 169	119 468 500	6,94
BRVM - TRANSPORT	2	341,70	-0,35 %	-45,08 %	5 120	7 166 500	5,45
BRVM - AGRICULTURE	5	287,32	0,12 %	18,09 %	6 291	44 397 005	5,70
BRVM - DISTRIBUTION	7	375,81	0,59 %	-7,76 %	14 795	32 152 435	27,38
BRVM - AUTRES SECTEURS	1	1 227,71	-0,50 %	36,30 %	30	29 900	11,95
BRVM - PETITES CAPITALISATIONS	-	-	-	-	-	-	-

Indicateurs	1er et 2è Comp.	BRVM PC
PER moyen du marché	7,69	
Taux de rendement moyen du marché	7,73	
Taux de rentabilité moyen du marché	7,74	
Nombre de sociétés cotées	45	
Nombre de lignes obligataires	108	
Volume moyen annuel par séance	1 014 489,00	
Valeur moyenne annuelle par séance	1 952 502 014,84	

Indicateurs	1er et 2è Comp.	BRVM PC
Ratio moyen de liquidité	5,07	
Ratio moyen de satisfaction	8,12	
Ratio moyen de tendance	160,07	
Ratio moyen de couverture	62,47	
Taux de rotation moyen du marché	0,02	
Prime de risque du marché	7,11	
Nombre de SGI participantes	28	

Définitions

Volume moyen annuel par séance = Valeur annuel échangé / nombre de séances
 Valeur moyenne annuelle par séance = Valeur annuelle échangée / nombre de séances
 Ratio moyen de liquidité = Moyenne des ratios de liquidité (Titres échangés / Volume des ordres de vente)
 Ratio moyen de satisfaction = Moyenne des ratios de satisfaction (Titres échangés / Volume des ordres d'achat)
 Ratio moyen de tendance = Moyenne des ratios de tendance (Volume des ordres d'achat / Volume des ordres de vente)
 Ratio moyen de couverture = Moyenne des ratios de couverture (Volume des ordres de vente / Volume des ordres d'achat)

Taux moyen de rotation = moyenne des taux de rotation des actions cotées (volume transigé / capi flottante)
 PER moyen du marché = moyenne des PER des actions cotées ayant un PER positif
 Taux de rendement moyen = moyenne des taux de rendement des actions cotées ayant distribué un dividende
 Taux de rentabilité moyen = moyenne des taux de rentabilité des actions cotées
 Prime de risque du marché = (1 / le PER moyen du marché) - le taux de référence actuel des emprunts d'Etat



BRVM - BOURSE REGIONALE DES VALEURS MOBILIERES
 BRVM - Société Anonyme au capital de 3.062.040.000 CFA - RC : CI - ABJ - 1997 - B - 208435 - CC : 9819725 - E
 Siège Social : Abidjan - CÔTE D'IVOIRE. Adresse : 18, Rue Joseph ANOMA (Rue des Banques) - Abidjan
 Tél : +225 20 32 66 85 / 86, Fax : +225 20 32 66 84, Mail : brvm@brvm.org, Site Web : www.brvm.org

MARCHE DES ACTIONS

Symbole	Titre	Cours Précédent	Cours du jour		Variation jour	Séance de cotation		Cours Référence	Variation de l'année précédente	Dernier dividende payé		Rdt. Net	PER
			Ouv.	Clôt.		Volume	Valeur			Montant net	Date		
SECTEUR - INDUSTRIE		93,30	points		↓	-0,81 %							
CABC	SICABLE CI	1 155	1 100	1 155	0,00 %	2 965	3 261 555	1 155	13,79 %	69,00	2-août-22	5,97 %	170,54
FTSC	FILTISAC CI	1 235	1 235	1 235	0,00 %	11	13 585	1 235	-26,49 %	235,00	30-juil.-21	19,03 %	
NEIC	NEI-CEDA CI	725	675	725	0,00 %	70	48 250	725	16,00 %	9,00	28-juin-01		9,44
NTLC	NESTLE CI	6 300	6 245	6 300	0,00 %	180	1 075 775	6 300	36,81 %	856,80	2-août-22	13,60 %	6,54
SEMC	CROWN SIEM CI	690	685	685	-0,72 %	5	3 425	685	-10,46 %	14,40	28-déc.-21	2,10 %	7,24
SIVC	AIR LIQUIDE CI	800	800	800	0,00 %	116	91 815	800	-10,61 %	63,00	29-sept.-17		
SLBC	SOLIBRA CI	90 000	88 000	88 000	-2,22 %	23	2 030 000	88 000	-43,59 %	4 050,00	12-août-22	4,60 %	6,58
SMBC	SMB CI	6 925	6 930	6 900	-0,36 %	173	1 198 025	6 900	0,00 %	720,00	24-août-22	10,43 %	5,72
STBC	SITAB CI	5 105	5 105	5 105	0,00 %	1 052	5 367 855	5 105	-17,39 %	445,12	21-juil.-22	8,72 %	9,65
UNLC	UNILEVER CI	7 030	7 030	7 030	0,00 %	6	42 180	7 030	43,76 %	1 233,00	9-juil.-12		10,60
UNXC	UNIWAX CI	1 000	955	950	-5,00 %	6 923	6 586 125	950	-52,50 %	60,75	29-juil.-22	6,39 %	14,07
TOTAL						11 524	19 718 590						26,71
SECTEUR - SERVICES PUBLICS		450,08	points		↑	0,06 %							
CIEC	CIE CI	2 050	2 050	2 100	2,44 %	1 139	2 386 900	2 100	10,82 %	153,16	25-juil.-22	7,29 %	12,05
ONTBF	ONATEL BF	3 335	3 300	3 240	-2,85 %	3 979	13 025 310	3 240	-17,87 %	416,58	15-juin-22	12,86 %	6,81
SDCC	SOE CI	4 750	4 750	4 730	-0,42 %	186	879 840	4 730	10,13 %	432,00	21-oct.-22	9,13 %	9,78
SNTS	SONATEL SN	14 300	14 300	14 350	0,35 %	3 845	55 016 670	14 350	2,68 %	1 400,00	18-mai-22	9,76 %	5,68
TOTAL						9 149	71 308 720						8,58
SECTEUR - FINANCES		73,33	points		↓	-0,34 %							
BICC	BICI CI	6 385	6 385	6 390	0,08 %	150	958 005	6 390	-13,65 %	518,00	15-juil.-22	8,11 %	11,09
BOAB	BANK OF AFRICA BN	6 000	5 995	6 000	0,00 %	745	4 448 320	6 000	13,21 %	546,00	25-mai-22	9,10 %	7,30
BOABF	BANK OF AFRICA BF	5 250	5 250	5 290	0,76 %	320	1 692 400	5 290	-14,68 %	448,00	4-mai-22	8,47 %	5,48
BOAC	BANK OF AFRICA CI	3 575	3 575	3 575	0,00 %	19 732	69 854 765	3 575	-38,94 %	374,00	28-avr.-22	10,46 %	4,30
BOAM	BANK OF AFRICA ML	1 450	1 410	1 410	-2,76 %	739	1 041 990	1 410	-5,05 %	271,00	15-mai-19		12,31
BOAN	BANK OF AFRICA NG	5 710	5 700	5 780	1,23 %	714	4 104 910	5 780	13,33 %	567,30	12-mai-22	9,81 %	8,00
BOAS	BANK OF AFRICA SENEGAL	2 500	2 490	2 420	-3,20 %	545	1 324 300	2 420	2,98 %	161,01	1-juin-21	6,65 %	5,25
CBIBF	CORIS BANK INTERNATIONAL	8 695	8 650	8 695	0,00 %	868	7 229 660	8 695	-17,19 %	448,00	6-juil.-22	5,15 %	5,98
ECOC	ECOBANK COTE D'IVOIRE	4 895	4 750	4 895	0,00 %	266	1 283 180	4 895	2,30 %	420,30	29-avr.-22	8,59 %	7,86
ETIT	ECOBANK TRANS. INCORP. TG	20	19	20	0,00 %	127 735	2 435 765	20	11,11 %	0,90	20-juin-22	4,50 %	1,87
NSBC	NSIA BANQUE COTE D'IVOIRE	4 500	4 520	4 450	-1,11 %	651	2 926 750	4 450	-28,05 %	77,69	27-juil.-20	1,75 %	4,64
ORGT	ORAGROUP TOGO	3 130	NC	NC	0,00 %			3 130	-25,30 %	59,52	17-juil.-20	1,90 %	10,97
SAFC	SAFCA CI	910	NC	NC	0,00 %			910	7,06 %	23,04	29-juil.-11		
SGBC	SOCIETE GENERALE COTE D'IVOIRE	11 900	11 720	11 700	-1,68 %	1 370	16 028 980	11 700	10,43 %	1 004,93	10-juin-22	8,59 %	5,40
SIBC	SOCIETE IVOIRIENNE DE BANQUE	4 600	4 575	4 600	0,00 %	1 334	6 139 475	4 600	15,43 %	405,00	30-juin-22	8,80 %	6,76
TOTAL						155 169	1 19 468 500						6,94
SECTEUR - TRANSPORT		341,70	points		↓	-0,35 %							
SDSC	BOLLORE	1 400	1 400	1 395	-0,36 %	5 120	7 166 500	1 395	-45,72 %	130,00	23-juin-22	9,32 %	5,45
SVOC	MOVIS CI	2 395	SP	SP	0,00 %			2 395	0,00 %	270,00	5-juil.-99		
TOTAL						5 120	7 166 500						5,45

MARCHE DES ACTIONS

Symbole	Titre	Cours Précédent	Cours du jour		Variation jour	Séance de cotation		Cours Référence	Variation de l'année précédente	Dernier dividende payé		Rdt. Net	PER
			Ouv.	Clôt.		Volume	Valeur			Montant net	Date		
SECTEUR - AGRICULTURE		287,32	points		↑	0,12 %							
PALC	PALM CI	9 800	9 820	9 800	0,00 %	2 608	25 644 500	9 800	40,20 %	1 236,34	31-août-22	12,62 %	3,57
SCRC	SUCRIVOIRE	1 050	1 050	1 045	-0,48 %	23	24 075	1 045	8,85 %	40,50	20-août-21	3,88 %	
SICC	SICOR CI	6 945	6 725	6 935	-0,14 %	2	13 660	6 935	35,45 %	1 919,00	25-sept.-00		4,21
SOGC	SOGB CI	5 700	5 695	5 700	0,00 %	32	182 380	5 700	14,00 %	541,81	21-juil.-22	9,51 %	8,36
SPHC	SAPH CI	5 395	5 000	5 420	0,46 %	3 626	18 532 390	5 420	4,33 %	365,40	4-août-22	6,74 %	6,68
TOTAL						6 291	44 397 005						5,70
SECTEUR - DISTRIBUTION		375,81	points		↑	0,59 %							
ABJC	SERVAIR ABIDJAN CI	1 580	1 580	1 580	0,00 %	3	4 740	1 580	-9,71 %	57,73	24-août-22	3,65 %	18,08
BNBC	BERNABE CI	2 120	2 000	2 120	0,00 %	244	488 120	2 120	-2,53 %	45,00	19-juil.-19		87,87
CFAC	CFAO MOTORS CI	925	930	960	3,78 %	1 540	1 424 895	960	-19,33 %	69,47	2-août-22	7,24 %	25,95
PRSC	TRACTAFRIC MOTORS CI	3 250	3 250	3 010	-7,38 %	562	1 768 680	3 010	-28,33 %	175,86	30-août-22	5,84 %	10,05
SHEC	VIVO ENERGY CI	780	785	780	0,00 %	351	274 795	780	-9,30 %	29,00	28-oct.-22	3,72 %	20,83
TTLC	TOTAL CI	2 200	2 195	2 195	-0,23 %	2 887	6 329 405	2 195	4,52 %	159,29	25-août-22	7,26 %	12,40
TTLS	TOTAL SN	2 395	2 395	2 375	-0,84 %	9 208	21 861 800	2 375	20,25 %	187,30	22-juil.-22	7,89 %	16,49
TOTAL						14 795	32 152 435						27,38
AUTRES SECTEURS		1 227,71	points		↓	-0,50 %							
STAC	SETAO CI	1 000	1 000	995	-0,50 %	30	29 900	995	36,30 %	66,15	18-juil.-22	6,65 %	11,95
TOTAL						30	29 900						11,95
TOTAL - Marché des actions						202 078	294 241 650						

MARCHE DES DROITS

Symbole	Titre	Cours Précédent	Cours du jour		Variation jour	Séance de cotation		Cours Référence	Variation depuis l'origine	Parité	Periode de négociation	
			Ouv.	Clôt.		Volume	Valeur				Début	fin
TOTAL												
TOTAL - Marché des droits												

TROISIEME COMPARTIMENT - BRVM PETITES CAPITALISATIONS

Symbole	Titre	Cours Précédent	Cours du jour		Variation jour	Séance de cotation		Cours Référence	Variation depuis l'origine
			Ouv.	Clôt.		Volume	Valeur		
TOTAL									
TOTAL - 3ème Compartiment - BRVM PC									

Légende:
 (d) Ex-dividende (V) Variation par rapport au cours de référence
 Cours du jour: Ouv.: Ouverture Clôt.: Clôture Moy.: Moyen
 Mentions : NC: Non Coté Ex-c: Ex-coupon Ex-d: Ex-droit SP: Suspendu Val-T: Valeur Théorique
 PER = Cours / BNPA selon les données disponibles Rdt. Net: Rendement net (DNPA / Cours)
 Comp.: 1 - Premier Compartiment 2 - Second Compartiment 3 - Compartiment de croissance
 Ratio de liquidité = Titres échangés / Volume des ordres de vente
 : Progression de l'indice sectoriel : Stabilité de l'indice sectoriel : Recul de l'indice sectorie

MARCHE DES OBLIGATIONS

Symbole	Titre	Valeur nominale	Cours Précédent	Cours du jour	Cours Référence	Séance de cotation		Coupon couru	Coupon d'intérêt		Type Amort	
						Volume	Valeur		Période	Montant net	Eché.	
OBLIGATIONS D'ETAT												
EOM.01	ETAT DU MALI 6.20% 2016-2023	1 665	1 665	NC	1 665			52,32	A	103,23	23-mai-23	ACD
EOM.02	Etat du Mali 6.50% 2017-2024	4 000	4 000	NC	4 000			155,29	A	260,00	20-avr.-23	AC
EOM.03	ETAT DU MALI 6,50 % 2018-2025	6 000	6 000	NC	6 000			71,23	A	520,00	5-oct.-23	AC
EOM.04	ETAT DU MALI 6,50% 2019-2027	10 000	10 000	NC	10 000			240,41	A	650,00	12-juil.-23	AC
EOM.05	ETAT DU MALI 6,50% 2020-2028	10 000	10 000	NC	10 000			430,96	A	650,00	27-mars-23	ACD
EOM.06	ETAT DU MALI 6,50% 2020-2027	10 000	10 000	NC	10 000			639,32	A	650,00	30-nov.-22	AC
EOM.07	ETAT DU MALI 6.50% 2021-2031	10 000	10 000	9 999	9 999	3	29 997	395,34	A	650,00	16-avr.-23	AC
EOM.08	ETAT DU MALI 6,20 % 2022-2032	10 000	10 200	NC	10 200			132,49	A	620,00	7-sept.-23	ACD
EOS.05	ETAT SENEGAL 6.50% 2013-2023	10 000	10 800	NC	10 800			208,42	S	325,00	29-janv.-23	ACD
EOS.07	ETAT SENEGAL 6.30% 2015-2025 (*)	10 000	10 500	NC	10 500			315,86	S	317,59	25-nov.-22	ACD
TPBF.010	TPBF 6,50% 2020 - 2028	9 167	9 900	NC	9 900			116,71	S	325,00	20-mars-23	ACD
TPBF.011	TPBF 6,50 % 2020-2028	10 000	10 000	10 000	10 000	40	400 000	243,75	S	325,00	9-janv.-23	ACD
TPBF.012	TPBF 6.50% 2021-2031	10 000	10 700	NC	10 700			107,73	S	325,00	25-mars-23	ACD
TPBF.013	TPBF 6,50 % 2021 - 2031	10 000	10 250	NC	10 250			249,05	S	325,00	6-janv.-23	ACD
TPBF.04	TPBF 6.50% 2017-2027	10 000	10 100	NC	10 100			206,57	S	327,67	31-janv.-23	ACD
TPBF.05	TPBF 6,50% 2017-2024	10 000	10 800	NC	10 800			262,84	S	325,00	29-déc.-22	ACD
TPBF.06	TPBF 6.50% 2018-2025	10 000	10 500	10 500	10 500	12	121 000	304,63	S	324,11	5-déc.-22	ACD
TPBF.07	TPBF 6,50% 2018- 2025	10 000	10 000	NC	10 000			16,16	S	325,00	15-mai-23	AC
TPBF.08	TPBF 6,50% 2019-2027	10 000	10 000	NC	10 000			32,05	S	322,33	6-mai-23	ACD
TPBF.09	TPBF 6,50% 2019 - 2027	10 000	10 700	NC	10 700			83,93	S	325,00	8-avr.-23	ACD
TPBJ.03	TPBJ 6,50% 2020-2028	10 000	10 000	NC	10 000			162,05	A	650,00	25-août-23	AC
TPBJ.04	TPBJ 5,50 % 2022-2037	10 000	10 000	NC	10 000			403,84	A	550,00	1-mars-23	AC
TPBJ.05	TPBJ 5,85 % 2022-2042	10 000	10 000	NC	10 000			429,53	A	585,00	1-mars-23	ACD
TPBJ.06	TPBJ 5,75% 2022-2037	10 000	10 000	NC	10 000			187,47	A	575,00	28-juil.-23	ACD
TPCI.017	TPCI 3% 2014-2024	10 000	10 000	NC	10 000			129,51	S	150,00	19-déc.-22	ACD
TPCI.019	TPCI 5.99% 2015-2025	10 000	10 050	NC	10 050			318,37	A	599,00	14-mai-23	ACD
TPCI.021	TPCI 6% 2016-2028	10 000	10 000	NC	10 000			378,08	A	600,00	8-avr.-23	ACD
TPCI.022	TPCI 5.90% 2016 - 2026	10 000	10 000	NC	10 000			261,86	A	590,00	15-juin-23	ACD
TPCI.023	TPCI 5.90% 2016-2026	10 000	10 215	NC	10 215			11,32	A	590,00	17-nov.-23	ACD
TPCI.024	TPCI 6.25% 2017-2029	10 000	10 800	NC	10 800			94,44	S	312,50	31-mars-23	ACD
TPCI.025	TPCI 5,95% 2017-2024 A	10 000	10 000	NC	10 000			50,67	S	297,50	24-avr.-23	ACD
TPCI.026	TPCI 5,95% 2017-2024 B	10 000	10 000	NC	10 000			23,01	S	297,50	10-mai-23	ACD
TPCI.027	TPCI 6% 2017-2025	10 000	10 250	NC	10 250			242,62	S	300,00	29-déc.-22	ACD
TPCI.028	TPCI 6% 2018 - 2026	10 000	10 700	NC	10 700			187,40	A	600,00	2-août-23	ACD
TPCI.029	TPCI 6% 2018-2026	10 000	10 000	NC	10 000			59,18	A	600,00	19-oct.-23	ACD
TPCI.030	TPCI 5,95% 2018-2025	7 000	7 014	NC	7 014			187,14	S	208,82	13-déc.-22	ACD
TPCI.031	TPCI 5,75% 2019 - 2026	10 000	10 230	NC	10 230			247,33	A	575,00	20-juin-23	ACD
TPCI.032	TPCI 2,23% 2019-2026	10 000		NC				95,92	A	223,00	20-juin-23	ACD
TPCI.033	TPCI 5.75% 2019-2026	8 000	8 560	NC	8 560			313,81	A	460,00	20-mars-23	ACD
TPCI.034	TPCI 6% 2019-2029	8 750	8 750	NC	8 750			358,15	A	525,00	20-mars-23	ACD
TPCI.035	TPCI 5,75% 2019 -2026	10 000	10 200	NC	10 200			214,25	A	575,00	11-juil.-23	ACD
TPCI.036	TPCI 5,75% 2019- 2026	10 000	10 180	NC	10 180			149,66	A	575,00	21-août-23	ACD
TPCI.037	TPCI 5,80% 2019-2026	10 000	10 000	NC	10 000			564,11	A	580,00	4-déc.-22	ACD
TPCI.038	TPCI 5,75% 2019-2026	10 000	10 000	NC	10 000			559,25	A	575,00	4-déc.-22	ACD
TPCI.039	TPCI 5,75% 2019 - 2026	8 000	8 560	NC	8 560			634,86	A	575,00	17-oct.-22	ACD
TPCI.040	TPCI 5,75% 2019-2026	10 000	10 200	NC	10 200			500,96	A	575,00	10-janv.-23	ACD
TPCI.041	TPCI 5,80% 2020-2027	10 000	10 700	NC	10 700			427,45	A	580,00	28-févr.-23	ACD
TPCI.042	TPCI 5,90% 2020-2030	10 000	10 400	NC	10 400			434,82	A	590,00	28-févr.-23	ACD
TPCI.043	TPCI 5,90% 2020 - 2030	10 000	10 200	NC	10 200			347,53	A	590,00	23-avr.-23	ACD
TPCI.044	TPCI 5,80% 2020 - 2027	10 000	10 100	NC	10 100			341,64	A	580,00	23-avr.-23	ACD
TPCI.045	TPCI 5,80% 2020 -2027	10 000	10 000	NC	10 000			255,84	A	580,00	16-juin-23	ACD
TPCI.046	TPCI 5,90% 2020 - 2030	10 000	10 200	NC	10 200			260,25	A	590,00	16-juin-23	ACD
TPCI.047	TPCI 5,80% 2020 - 2027	10 000	10 250	NC	10 250			255,84	A	580,00	16-juin-23	ACD
TPCI.048	TPCI 5,80% 2020- 2027	10 000	10 000	NC	10 000			187,51	A	580,00	29-juil.-23	ACD
TPCI.049	TPCI 5,90% 2020- 2030	10 000	10 085	NC	10 085			190,74	A	590,00	29-juil.-23	ACD
TPCI.050	TPCI 5,90% 2020-2030	10 000	10 000	NC	10 000			142,25	A	590,00	28-août-23	ACD
TPCI.051	TPCI 5,80% 2020-2027	10 000	10 000	NC	10 000			84,22	A	580,00	2-oct.-23	ACD
TPCI.052	TPCI 5,90 % 2020-2030	10 000	10 300	NC	10 300			85,67	A	590,00	2-oct.-23	ACD
TPCI.053	TPCI 5,80% 2020-2027	10 000	10 600	NC	10 600			42,90	A	580,00	28-oct.-23	ACD
TPCI.054	TPCI 5,90% 2020-2030	10 000	10 000	NC	10 000			43,64	A	590,00	28-oct.-23	ACD

jeudi 24 novembre 2022

TPCI.055	TPCI 5,80% 2020 -2027	10 000	10 500	NC	10 500			532,33	A	580,00	24-déc.-22	ACD
TPCI.056	TPCI 5,90% 2020- 2030	10 000	10 700	NC	10 700			541,51	A	590,00	24-déc.-22	ACD
TPCI.057	TPCI 5,80% 2020-2027	10 000	10 000	NC	10 000			6,36	A	580,00	20-nov.-23	ACD
TPCI.058	TPCI 5,80% 2021-2028	10 000	10 000	NC	10 000			413,15	A	580,00	9-mars-23	ACD
TPCI.059	TPCI 5,90% 2021-2031	10 000	10 500	NC	10 500			420,27	A	590,00	9-mars-23	ACD
TPCI.060	TPCI 5,80% 2021-2028	10 000	10 050	NC	10 050			309,86	A	580,00	13-mai-23	ACD
TPCI.061	TPCI 5,90% 2021-2031	10 000	10 050	NC	10 050			315,21	A	590,00	13-mai-23	ACD
TPCI.062	TPCI 5,80 % 2021 -2028	10 000	10 700	NC	10 700			233,59	A	580,00	30-juin-23	ACD
TPCI.063	TPCI 5,90% 2021 -2031	10 000	10 000	NC	10 000			237,62	A	590,00	30-juin-23	ACD
TPCI.064	TPCI 5,80 % 2021 - 2028	10 000	10 180	NC	10 180			158,90	A	580,00	16-août-23	ACD
TPCI.065	TPCI 5,90% 2021-2031	10 000	10 000	NC	10 000			88,90	A	590,00	30-sept.-23	ACD
TPCI.066	TPCI 5,90% 2021-2031	10 000	9 950	NC	9 950			30,71	A	590,00	5-nov.-22	ACD
TPCI.067	TPCI 5,90 % 2021-2036	10 000	10 500	NC	10 500			554,44	A	590,00	16-déc.-22	ACD
TPCI.068	TPCI 5,90 % 2022-2037	10 000	10 000	10 005	10 005	3 000	30 015 000	478,47	A	590,00	1-févr.-23	ACD
TPCI.069	TPCI 5,75 % 2022-2037	10 000	9 950	NC	9 950			389,11	A	575,00	22-mars-23	ACD
TPCI.070	TPCI 5,75 % 2022-2037	10 000	10 000	NC	10 000			329,25	A	575,00	29-avr.-23	ACD
TPCI.071	TPCI 5,65% 2022-2032	10 000	10 000	NC	10 000			250,77	A	565,00	15-juin-23	ACD
TPCI.072	TPCI 5,65% 2022-2029	10 000	10 000	NC	10 000			182,66	A	565,00	29-juil.-23	ACD
TPCI.073	TPCI 5,75% 2022-2032	10 000	10 000	NC	10 000			185,89	A	575,00	29-juil.-23	ACD
TPCI.074	TPCI 5,85% 2022-2042	10 000	10 000	NC	10 000			189,12	A	585,00	29-juil.-23	ACD
TPNE.01	TRESOR PUBLIC DU NIGER 6,50% 2019-2026	10 000	10 800	10 800	10 800	15	154 000	429,18	A	650,00	28-mars-23	ACD
TPNE.02	TRESOR PUBLIC DU NIGER 6,50% 2019 - 2026	10 000	10 750	10 800	10 800	27	271 600	204,79	A	650,00	1-août-23	ACD
TPNE.03	TRESOR PUBLIC DU NIGER 6,5% 2020-2027	10 000	10 800	NC	10 800			206,58	A	650,00	31-juil.-23	ACD
TPNE.04	TRESOR PUBLIC DU NIGER 6,30% 2021-2031	10 000	10 500	NC	10 500			158,79	A	630,00	24-août-23	ACD
TPNE.05	TPNE 6,15 % 2022-2034	10 000	10 350	NC	10 350			293,18	A	615,00	3-juin-23	ACD
TOTAL						3 097	30 991 597					

OBLIGATIONS REGIONALES

BIDC.04	BIDC-EBID 6.10% 2017-2027	6 250	6 750	NC	6 750			168,17	A	381,25	16-juin-23	ACD
BIDC.05	BIDC-EBID 6,40% 2019-2026	10 000	10 500	NC	10 500			234,78	S	320,00	12-janv.-23	ACD
BIDC.06	BIDC-EBID 6,50 % 2021-2028	10 000	10 800	NC	10 800			10,68	S	322,33	18-mai-23	ACD
BIDC.07	BIDC-EBID 5,90% 2022-2029	10 000	10 300	NC	10 300			271,56	S	295,81	9-déc.-22	ACD
CRRH.02	CRRH-UEMOA 6.10% 2012-2024	10 000	10 000	NC	10 000			215,49	S	305,00	17-janv.-23	AC
CRRH.03	CRRH-UEMOA 6% 2013-2023	10 000	10 000	NC	10 000			47,80	S	300,00	26-avr.-23	AC
CRRH.04	CRRH-UEMOA 6% 2014-2024	10 000	10 000	NC	10 000			240,98	S	300,00	30-déc.-22	AC
CRRH.05	CRRH-UEMOA 5.85% 2015-2025	10 000	10 000	NC	10 000			229,19	S	294,90	4-janv.-23	AC
CRRH.06	CRRH-UEMOA 5.85% 2016-2026	10 000	10 230	NC	10 230			228,91	S	292,50	3-janv.-23	ACD
CRRH.07	CRRH-UEMOA 5.95% 2017-2029	5 833	5 833	NC	5 833			7,19	S	185,94	17-mai-23	AC
CRRH.08	CRRH-UEMOA 5.95% 2018-2030	7 083	7 083	NC	7 083.33			179,64	S	210,73	21-déc.-22	AC
CRRH.09	CRRH-UEMOA 6.05% 2018-2033	7 667	7 667	NC	7 667			197,70	S	231,92	21-déc.-22	AC
TOTAL						0	0					

OBLIGATIONS PRIVEES

BHSN.01	DIASPORA BONDS BHS 6,25% 2019-	10 000	10 800	NC	10 800			234,59	S	315,07	10-janv.-23	ACD
FNSBC.01	FCTC NSIA BANQUE 7 % 2020-2025	5 556	5 558	NC	5 558.33			72,25	T	95,28	16-déc.-22	ACD
FORBT.01	FCTC ORABANK 7 % 2021-2026	9 444	10 200	NC	10 200			101,45	T	161,97	28-déc.-22	ACD
FTIMC.01	FCTC TEYLIOM IMMO 7 % 2021-2028	9 583	8 865	8 864	8 864.58	25	221 615	139,07	T	164,35	8-déc.-22	ACD
ORGT.02	ORAGROUP SA 7,15% 2021-2028	10 000	10 400	10 400	10 400	102	1 021 300	56,96	S	357,50	26-avr.-23	ACD
PADS.03	PAD 6,60% 2020-2027	10 000	10 000	NC	10 000			65,27	S	330,00	19-avr.-23	ACD
SNLC.01	SENELEC 6,50% 2018-2025	5 000	5 400	NC	5 400			52,07	S	162,50	27-mars-23	AC
SNTS.02	SONATEL 6,50% 2020-2027	10 000	10 800	NC	10 800			215,71	S	302,99	16-janv.-23	ACD
TOTAL						127	1 242 915					

SUKUK ET TITRES ASSIMILES

SUKCI.S2	SUKUK CI 5.75% 2016-2023	10 000	10 800	NC	10 800			124,58	S	289,10	7-mars-23	ACD
SUKSN.S2	SUKUK SN 6% 2016-2026	10 000	10 800	NC	10 800			201,67	S	306,67	26-janv.-23	ACD
SUKTG.S1	SUKUK TG 6.5% 2016-2026	10 000	10 800	NC	10 800			203,38	S	377,99	17-févr.-23	ACD
TOTAL						0	0					

TOTAL - Marché des obligations

3 224 32 234 512

Légende :
 (#) (*) Ex-Coupon couru (#) Cours de référence amorti / Coupon couru Ex-c (#) Ex-marge de profits
 Cours du jour: Ouv.: Ouverture Clôt.: Clôture Moy.: Moyen
 Type Amort: Type d'amortissement IF: In Fine AC: Amortissement Constant AD: Amortissement Dégressif ACD: Amortissement Constant Différé
 Période: Périodicité de paiement des coupons A: Annuelle S: Semestrielle T: Trimestrielle
 Eché.: Échéance de paiement des intérêts
 Mentions: NC: Non Coté Ex-c: Ex-coupon ou Ex-droit SP: Suspendu

INFORMATIONS

OPERATIONS EN COURS

Emetteur	Opération
----------	-----------

AVIS

Entité	N°	Nature	Objet
BRVM	235-2022	Païement Intérêts et remboursement	Païement des intérêts trimestriels et remboursement partiel du capital - FCTC TEYLION IMMO 7% 2021-2028
BRVM	236-2022	Païement Intérêts et remboursement	Païement des intérêts trimestriels et remboursement partiel du capital - FCTC NSIA BANQUE 7% 2020-2025
BRVM	237-2022	Païement Intérêts et remboursement	Païement des intérêts trimestriels et remboursement partiel du capital - FCTC ORABANK 7% 2021-2026

COMMUNIQUEES

Emetteur	N°	Nature	Objet
----------	----	--------	-------

QUANTITES RESIDUELLES

MARCHE DES ACTIONS

Symbole	Titre	Quantité résiduelle à l'achat	Cours Achat / Vente			Quantité résiduelle à la vente	Cours de Référence
ABJC	SERVAIR ABIDJAN CI	10	1,500	/	1,575	325	1 580
BICC	BICI CI	55	5,915	/	6,385	9	6 390
BNBC	BERNABE CI	1 000	2,005	/	2,120	421	2 120
BOAB	BANK OF AFRICA BN	144	5,900	/	6,000	3 589	6 000
BOABF	BANK OF AFRICA BF	35	5,290	/	5,300	427	5 290
BOAC	BANK OF AFRICA CI	23	3,510	/	3,575	1 346	3 575
BOAM	BANK OF AFRICA ML	100	1,410	/	1,450	72	1 410
BOAN	BANK OF AFRICA NG	5	5,675	/	5,780	2 412	5 780
BOAS	BANK OF AFRICA SENEGAL	1 475	2,420	/	2,460	7	2 420
CABC	SICABLE CI	2 036	1,100	/	1,155	123	1 155
CBIBF	CORIS BANK INTERNATIONAL	1	8,350	/	8,695	874	8 695
CFAC	CFAO MOTORS CI	278	925	/	960	103	960
CIEC	CIE CI	15	2,095	/	2,100	61	2 100
ECOC	ECOBANK COTE D'IVOIRE	1 664	4,750	/	4,895	200	4 895
ETIT	ECOBANK TRANS. INCORP. TG	2 088 400	19	/	20	2 487 200	20
FTSC	FILTISAC CI	30	1,225	/	1,235	22	1 235
NEIC	NEI-CEDA CI	1	675	/	725	15	725
NSBC	NSIA BANQUE COTE D'IVOIRE	4	4,450	/	4,500	2 944	4 450
NTLC	NESTLE CI	64	5,950	/	6,300	236	6 300
ONTBF	ONATEL BF	178	3,240	/	3,265	3 389	3 240
ORGT	ORAGROUP TOGO	33	3,000	/	3,130	1 195	3 130
PALC	PALM CI	90	9,795	/	9,800	1 264	9 800
PRSC	TRACTAFRIC MOTORS CI			/	3,010	77	3 010
SAFC	SAFCA CI	1	845	/	895	1 000	910
SCRC	SUCRIVOIRE	1 600	1,030	/	1,045	10	1 045
SDCC	SODE CI	30	4,525	/	4,730	2 447	4 730
SDSC	BOLLORE	20	1,310	/	1,395	9 472	1 395
SEMC	CROWN SIEM CI	10	650	/	685	28	685
SGBC	SOCIETE GENERALE COTE D'IVOIRE	1 020	11,500	/	11,700	2 037	11 700
SHEC	VIVO ENERGY CI	100	760	/	780	4 714	780
SIBC	SOCIETE IVOIRIENNE DE BANQUE	20	4,550	/	4,600	2 950	4 600
SICC	SICOR CI	1	6,625	/	6,935	9	6 935
SIVC	AIR LIQUIDE CI	10	795	/	800	1 484	800
SLBC	SOLIBRA CI	1	84,510	/	88,000	105	88 000
SMBC	SMB CI	50	6,710	/	6,900	1 993	6 900
SNTS	SONATEL SN	371	14,350	/	14,400	1 410	14 350
SOGC	SOGB CI	10	5,500	/	5,700	1 682	5 700
SPHC	SAPH CI			/	5,420	673	5 420
STAC	SETAO CI	10	995	/	1,000	1 090	995
STBC	SITAB CI	4 479	5,100	/	5,105	1 514	5 105
SVOC	MOVIS CI			/			2 395
TTLC	TOTAL CI	66	2,105	/	2,195	984	2 195
TTLS	TOTAL SN	7 479	2,325	/	2,375	4 174	2 375
UNLC	UNILEVER CI			/	7,030	44	7 030
UNXC	UNIWAX CI	55	950	/	1,000	1 263	950

QUANTITES RESIDUELLES**MARCHE DES DROITS**

Symbole	Titre	Quantité résiduelle à l'achat	Cours Achat / Vente	Quantité résiduelle à la vente	Cours de Référence
---------	-------	-------------------------------	---------------------	--------------------------------	--------------------

TROISIEME COMPARTIMENT - BRVM PETITES CAPITALISATIONS

Symbole	Titre	Quantité résiduelle à l'achat	Cours Achat / Vente	Quantité résiduelle à la vente	Cours de Référence
---------	-------	-------------------------------	---------------------	--------------------------------	--------------------

QUANTITES RESIDUELLES

MARCHE DES OBLIGATIONS

Symbole	Titre	Quantité résiduelle à l'achat	Cours Achat / Vente	Quantité résiduelle à la vente	Cours de Référence
BHSN.01	DIASPORA BONDS BHS 6,25% 2019-		/		10 800
FNSBC.01	FCTC NSIA BANQUE 7 % 2020-2025	160	5,558.33 /		5 558
FORBT.01	FCTC ORABANK 7 % 2021-2026		/		10 200
FTIMC.01	FCTC TEYLIOM IMMO 7 % 2021-2028		/		8 865
ORGT.02	ORAGROUP SA 7,15% 2021-2028	370	10,000 / 10,400	5 612	10 400
PADS.03	PAD 6,60% 2020-2027		/ 10,700	580	10 000
SNLC.01	SENELEC 6,50% 2018-2025		/ 5,250	60	5 400
SNTS.02	SONATEL 6,50% 2020-2027		/ Marché	30	10 800
EOM.01	ETAT DU MALI 6.20% 2016-2023		/		1 665
EOM.02	Etat du Mali 6.50% 2017-2024		/		4 000
EOM.03	ETAT DU MALI 6,50 % 2018-2025		/ 6,000	200	6 000
EOM.04	ETAT DU MALI 6,50% 2019-2027		/		10 000
EOM.05	ETAT DU MALI 6,50% 2020-2028		/		10 000
EOM.06	ETAT DU MALI 6,50% 2020-2027		/ 10,000	10 070	10 000
TPNE.05	TPNE 6,15 % 2022-2034		/ 10,350	4 988	10 350
TPCI.073	TPCI 5,75% 2022-2032		/		10 000
TPCI.074	TPCI 5,85% 2022-2042		/		10 000
TPNE.01	TRESOR PUBLIC DU NIGER 6,50% 2019-2026		/ 10,800	7	10 800
TPNE.02	TRESOR PUBLIC DU NIGER 6,50% 2019 - 2026		/ 10,800	8	10 800
TPNE.03	TRESOR PUBLIC DU NIGER 6,5% 2020-2027		/ 10,500	350	10 800
TPNE.04	TRESOR PUBLIC DU NIGER 6,30% 2021-2031		/ 10,500	4 995	10 500
TPCI.067	TPCI 5,90 % 2021-2036		/ 10,400	10 010	10 500
TPCI.068	TPCI 5,90 % 2022-2037		/ 10,005	16 990	10 005
TPCI.069	TPCI 5,75 % 2022-2037		/ 9,945	28	9 950
TPCI.070	TPCI 5,75 % 2022-2037		/ 10,100	5	10 000
TPCI.071	TPCI 5,65% 2022-2032		/ 10,005	12 500	10 000
TPCI.072	TPCI 5,65% 2022-2029		/		10 000
TPCI.061	TPCI 5,90% 2021-2031		/		10 050
TPCI.062	TPCI 5,80 % 2021 -2028		/ 10,000	412	10 700
TPCI.063	TPCI 5,90% 2021 -2031		/		10 000
TPCI.064	TPCI 5,80 % 2021 - 2028		/		10 180
TPCI.065	TPCI 5,90% 2021-2031		/		10 000
TPCI.066	TPCI 5,90% 2021-2031		/		9 950
TPCI.055	TPCI 5,80% 2020 -2027		/		10 500
TPCI.056	TPCI 5,90% 2020- 2030		/		10 700
TPCI.057	TPCI 5,80% 2020-2027		/		10 000
TPCI.058	TPCI 5,80% 2021-2028		/		10 000
TPCI.059	TPCI 5,90% 2021-2031		/		10 500
TPCI.060	TPCI 5,80% 2021-2028		/		10 050
TPCI.049	TPCI 5,90% 2020- 2030		/		10 085
TPCI.050	TPCI 5,90% 2020-2030		/		10 000
TPCI.051	TPCI 5,80% 2020-2027		/		10 000
TPCI.052	TPCI 5,90 % 2020-2030		/ 10,300	4 990	10 300
TPCI.053	TPCI 5,80% 2020-2027		/		10 600
TPCI.054	TPCI 5,90% 2020-2030		/		10 000
TPCI.043	TPCI 5,90% 2020 - 2030		/ 10,200	1 902	10 200
TPCI.044	TPCI 5,80% 2020 - 2027		/		10 100
TPCI.045	TPCI 5,80% 2020 -2027		/		10 000
TPCI.046	TPCI 5,90% 2020 - 2030		/		10 200

jeudi 24 novembre 2022

TPCI.O47	TPCI 5,80% 2020 - 2027			/			10 250
TPCI.O48	TPCI 5,80% 2020- 2027			/			10 000
TPCI.O37	TPCI 5,80% 2019-2026			/			10 000
TPCI.O38	TPCI 5,75% 2019-2026	2 507	9,970	/	10,000	4 630	10 000
TPCI.O39	TPCI 5,75% 2019 - 2026			/			8 560
TPCI.O40	TPCI 5,75% 2019-2026			/			10 200
TPCI.O41	TPCI 5,80% 2020-2027			/			10 700
TPCI.O42	TPCI 5,90% 2020-2030			/	10,000	240	10 400
TPCI.O31	TPCI 5,75% 2019 - 2026			/			10 230
TPCI.O32	TPCI 2,23% 2019-2026			/			10 000
TPCI.O33	TPCI 5.75% 2019-2026			/			8 560
TPCI.O34	TPCI 6% 2019-2029			/	8,750	69	8 750
TPCI.O35	TPCI 5,75% 2019 -2026			/	10,200	2	10 200
TPCI.O36	TPCI 5,75% 2019- 2026			/			10 180
TPCI.O25	TPCI 5,95% 2017-2024 A			/			10 000
TPCI.O26	TPCI 5,95% 2017-2024 B			/			10 000
TPCI.O27	TPCI 6% 2017-2025			/			10 250
TPCI.O28	TPCI 6% 2018 - 2026			/			10 700
TPCI.O29	TPCI 6% 2018-2026	19	10,000	/			10 000
TPCI.O30	TPCI 5,95% 2018-2025			/			7 014
TPCI.O17	TPCI 3% 2014-2024			/			10 000
TPCI.O19	TPCI 5.99% 2015-2025			/			10 050
TPCI.O21	TPCI 6% 2016-2028			/	10,000	13	10 000
TPCI.O22	TPCI 5.90% 2016 - 2026			/			10 000
TPCI.O23	TPCI 5.90% 2016-2026			/			10 215
TPCI.O24	TPCI 6.25% 2017-2029			/			10 800
TPBF.O8	TPBF 6,50% 2019-2027			/			10 000
TPBF.O9	TPBF 6,50% 2019 - 2027			/			10 700
TPBJ.O3	TPBJ 6,50% 2020-2028	35	10,000	/			10 000
TPBJ.O4	TPBJ 5,50 % 2022-2037			/			10 000
TPBJ.O5	TPBJ 5,85 % 2022-2042			/	10,000	22	10 000
TPBJ.O6	TPBJ 5,75% 2022-2037			/			10 000
TPBF.O12	TPBF 6.50% 2021-2031			/			10 700
TPBF.O13	TPBF 6,50 % 2021 - 2031			/	10,250	19 900	10 250
TPBF.O4	TPBF 6.50% 2017-2027			/	10,100	5 027	10 100
TPBF.O5	TPBF 6,50% 2017-2024			/	10,500	504	10 800
TPBF.O6	TPBF 6.50% 2018-2025			/	10,500	10 875	10 500
TPBF.O7	TPBF 6,50% 2018- 2025			/			10 000
EOM.O7	ETAT DU MALI 6.50% 2021-2031			/	10,000	10 000	9 999
EOM.O8	ETAT DU MALI 6,20 % 2022-2032			/	10,000	2 000	10 200
EOS.O5	ETAT SENEGAL 6.50% 2013-2023			/			10 800
EOS.O7	ETAT SENEGAL 6.30% 2015-2025			/	10,500	4 990	10 500
TPBF.O10	TPBF 6,50% 2020 - 2028			/	9,808.34	52	9 900
TPBF.O11	TPBF 6,50 % 2020-2028			/	10,000	1 060	10 000
BIDC.O4	BIDC-EBID 6.10% 2017-2027			/	6,562.50	100	6 750
BIDC.O5	BIDC-EBID 6,40% 2019-2026			/	10,400	15	10 500
BIDC.O6	BIDC-EBID 6,50 % 2021-2028			/			10 800
BIDC.O7	BIDC-EBID 5,90% 2022-2029			/	10,300	7 486	10 300
CRRH.O2	CRRH-UEMOA 6.10% 2012-2024			/			10 000
CRRH.O3	CRRH-UEMOA 6% 2013-2023			/			10 000
CRRH.O4	CRRH-UEMOA 6% 2014-2024			/			10 000
CRRH.O5	CRRH-UEMOA 5.85% 2015-2025			/			10 000
CRRH.O6	CRRH-UEMOA 5.85% 2016-2026			/			10 230
CRRH.O7	CRRH-UEMOA 5.95% 2017-2029			/			5 833

jeudi 24 novembre 2022

CRRH.O8	CRRH-UEMOA 5.95% 2018-2030		/	7,100	1 000	7 083
CRRH.O9	CRRH-UEMOA 6.05% 2018-2033		/			7 667

SUKUK ET TITRES ASSIMILES

Symbole	Titre	Quantité résiduelle à l'achat	Cours Achat / Vente	Quantité résiduelle à la vente	Cours de Référence	
SUKCI.S2	SUKUK CI 5.75% 2016-2023		/		10 800	
SUKSN.S2	SUKUK SN 6% 2016-2026		/	10,500	1 000	10 800
SUKTG.S1	SUKUK TG 6.5% 2016-2026		/			10 800

CALENDRIER DES ASSEMBLEES GENERALES

ANNEE : 2022

Société	Nature	Date	Heure	Lieu
VIVO ENERGY CI	Ordinaire	22/09/2022	10:00:00	VISIOCONFERENCE
AIR LIQUIDE CI	Ordinaire	12/07/2022	00:00:00	Salle de conférence de la CRRAE-UMOA
SERVAIR ABIDJAN CI	Ordinaire	06/07/2022	11:00:00	Salle JEWELS de la CGECI sise à la Maison de l'Entreprise au Plateau
UNIWAX CI	Ordinaire	30/06/2022	09:00:00	Espace Latrille Events, sis à Abidjan Cocody II-Plateaux (Carrefour Duncan)
TRACTAFRIC CI	Ordinaire	30/06/2022	10:00:00	à l'hôtel AZALAI ABIDJAN
CROWN SIEM CI	Ordinaire	29/06/2022	09:00:00	siège de la CGECI, sis à la Maison de l'Entreprise, au Plateau, à l'Angle du Boulevard de la République et de l'Avenue Lamblin
SITAB	Ordinaire	28/06/2022	10:00:00	la SALLE JEWELS de la CGECI (Plateau)
BICI CI	Ordinaire	23/06/2022	10:00:00	Maison de l'Entreprise (siège du Patronat Ivoirien), Abidjan-Plateau à l'Angle duBoulevard de la republique et de l'Avenue Lamblin
SUCRIVOIRE	Mixte	23/06/2022	09:30:00	VISIOCONFERENCE
SMB	Ordinaire	21/06/2022	09:30:00	amphithéâtre de la CGECI sis Abidjan-Plateau, à l'Angle du Boulevard de la République et de l'Avenue Lamblin
SODECI	Ordinaire	21/06/2022	14:00:00	VISIOCONFERENCE
PALM CI	Mixte	21/06/2022	09:30:00	VISIOCONFERENCE
CFAO MOTORS CI	Ordinaire	21/06/2022	09:00:00	siège social sis Abidjan, 117, Boulevard de Marseille
SMB	Ordinaire	21/06/2022	09:30:00	amphithéâtre de la CGECI sis Abidjan-Plateau, à l'Angle du Boulevard de la République et de l'Avenue Lamblin
SOLIBRA	Ordinaire	20/06/2022	09:00:00	espace CRISTAL 8, rue du Chevalier de Clieu Zone 4 C "Salle PLATINUM" Abidjan
CIE CI	Ordinaire	20/06/2022	08:30:00	VISIOCONFERENCE
TOTAL SENEGAL S.A.	Ordinaire	17/06/2022	10:00:00	Hôtel PULLMAN DAKAR TERANGA et par visio-conférence
FILTISAC CI	Ordinaire	16/06/2022	09:00:00	Immeuble CRRAE-UMOA sis à Abidjan Plateau (RCI)
FILTISAC CI	Ordinaire	16/06/2022	10:00:00	Immeuble CRRAE-UEMOA sis à Abidjan Plateau
TOTAL	Ordinaire	16/06/2022	10:00:00	l'Hôtel Radisson Blu, sis à Abidjan Port- Bouët, route de l'Aéroport International Félix Houphouët Boigny
SOGB	Ordinaire	15/06/2022	11:00:00	Immeuble CRRAE-UEMOA sis à Abidjan Plateau
BERNABE CI	Ordinaire	15/06/2022	10:00:00	Salle Gewels du patronat Ivoirien (CGECI) sis à Abidjan plateau, immeuble MDE 01 BP 8666 ABIDJAN
SETAO CI	Ordinaire	15/06/2022	10:00:00	Hôtel TIAMA, à ABIDJAN-Plateau
SAPH CI	Mixte	13/06/2022	09:30:00	VISIOCONFERENCE
NEI-CEDA CI	Ordinaire	10/06/2022	10:00:00	Hôtel TIAMA, à ABIDJAN-Plateau
NSBC	Ordinaire	07/06/2022	10:30:00	Espace Latrille Events, situé à Abidjan- Cocody, Deux-plateaux
BOLLORE TRANSPORT & LOGISTICS	Ordinaire	31/05/2022	10:00:00	salle Kodjo EBOUCLE du palais de la culture sis à Treichville, Avenue Christiani à Abidjan.
SAFCA CI	Mixte	27/05/2022	10:00:00	Abidjan, 1 Rue des Carrosiers, Zone 3 C (Face de SOCOCE Treichville)
ORAGROUP	Mixte	25/05/2022	10:00:00	l'Hôtel 2 Février de LOME
ECOBANK TG	Ordinaire	25/05/2022	10:00:00	Salle des Fêtes du Sofitel Abidjan Hôtel Ivoire - Côte d'Ivoire
NESTLE CI	Ordinaire	20/05/2022	10:00:00	VISIOCONFERENCE
SIB	Ordinaire	18/05/2022	09:00:00	Maison de l'Entreprise (siège du Patronat Ivoirien), Abidjan-Plateau à l'Angle duBoulevard de la republique et de l'Avenue Lamblin
ONATEL BF	Ordinaire	12/05/2022	10:30:00	ROYAL BEACH HÔTEL, OUAGADOUGOU-BURKINA FASO
SGB CI	Ordinaire	06/05/2022	09:00:00	Espace Latrille Events, sis à Abidjan Commune de Cocody, aux Deux-Plateaux Boulevard Latrille
SONATEL	Mixte	28/04/2022	10:00:00	VISIOCONFERENCE, dans ses locaux situés au Technopole à Dakar
BANK OF AFRICA SN	Ordinaire	15/04/2022	09:30:00	Immeuble Elan II au 2ème Etage, Almadies, Zone 12, Route de Ngor à Dakar
BANK OF AFRICA BN	Ordinaire	13/04/2022	10:00:00	Hôtel GOLDEN TULIP à Cotonou
SICABLE	Ordinaire	07/04/2022	10:00:00	Hôtel TIAMA, à ABIDJAN
CORIS BANK INTERNATIONAL	Ordinaire	07/04/2022	09:00:00	Hôtel SOPATEL Silmandé SA, à Ouagadougou

jeudi 24 novembre 2022

ECOBANK CI	Ordinaire	05/04/2022	10:00:00	l'Hôtel Radisson Blu, sis à Abidjan Port- Bouët, route de l'Aéroport International Félix Houphouët Boigny
BANK OF AFRICA ML	Ordinaire	05/04/2022	09:30:00	Siège de la banque à l'Immeuble BANK OF AFRICA, Avenue du Mali-Quartier ACI 2000
BANK OF AFRICA CI	Ordinaire	31/03/2022	10:00:00	Salle Jewels du patronat Ivoirien (CGECI) sis à Abidjan plateau, immeuble MDE 01 BP 8666 ABIDJAN
BANK OF AFRICA NG	Ordinaire	30/03/2022	10:00:00	Centre de Formation de la BOA-NIGER (BOA-Siège)
BANK OF AFRICA BF	Ordinaire	29/03/2022	10:00:00	Salle LAICO HOTEL OUAGA 2000

L'actualité de la BRVM sur nos plateformes digitales

Infos BRVM

Pour recevoir les informations boursières par SMS, souscrivez :



Côte d'Ivoire : *430#
Bénin : *430*15#



Côte d'Ivoire : #139#
Burkina Faso : *310#



Côte d'Ivoire : *431#
Niger : *512*9#
Togo : *310#

Site web

www.brvm.org

Application Mobile

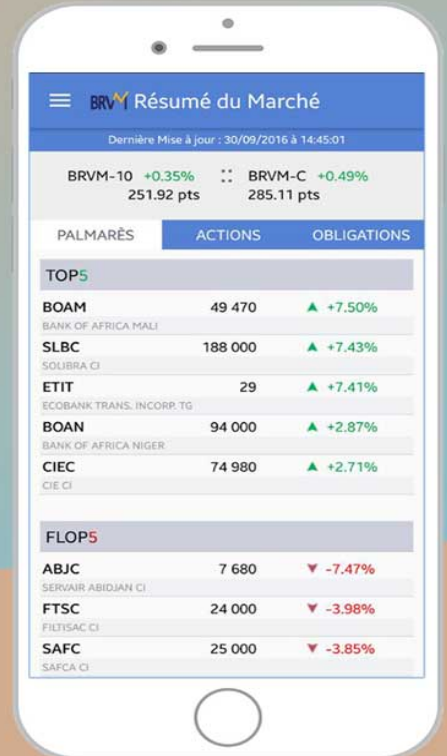

Disponible sur
 Google play

Disponible sur
 App Store



Nous suivre sur :

