

<b>BRVM COMPOSITE</b>	<b>214,52</b>
Variation Jour	0,11 %
Variation annuelle	0,17 %

<b>BRVM 30</b>	<b>107,66</b>
Variation Jour	0,03 %
Variation annuelle	-0,18 %

<b>BRVM PRESTIGE</b>	<b>99,89</b>
Variation Jour	-0,57 %
Variation annuelle	-1,56 %

Evolution des indices

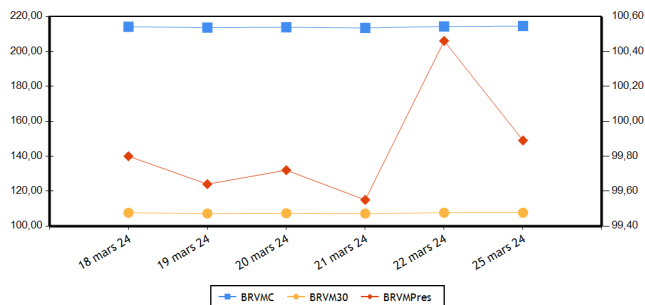

Volumes et valeurs transigés

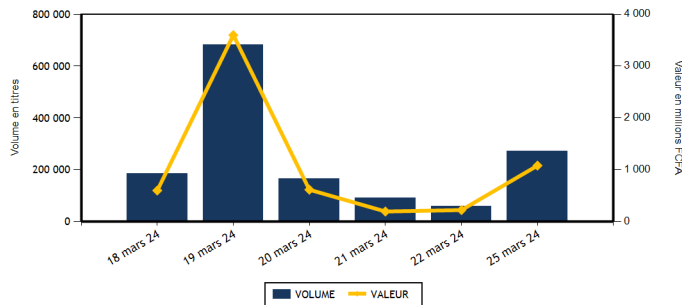

Actions	Niveau	Evol. Jour
Capitalisation boursière (FCFA)(Actions & Droits)	7 980 799 484 971	0,11 %
Volume échangé (Actions & Droits)	239 910	313,99 %
Valeur transigée (FCFA) (Actions & Droits)	782 564 777	272,72 %
Nombre de titres transigés	42	5,00 %
Nombre de titres en hausse	12	-36,84 %
Nombre de titres en baisse	15	87,50 %
Nombre de titres inchangés	15	15,38 %

Obligations	Niveau	Evol. Jour
Capitalisation boursière (FCFA)	10 315 132 496 907	0,00 %
Volume échangé	31 327	1 861,62 %
Valeur transigée (FCFA)	299 012 900	1 996,30 %
Nombre de titres transigés	5	-37,50 %
Nombre de titres en hausse	0	-100,00 %
Nombre de titres en baisse	0	-100,00 %
Nombre de titres inchangés	5	0,00 %

**PLUS FORTES HAUSSES**

Titres	Cours	Evol. Jour	Evol. annuelle
SICABLE CI (CABC)	1 160	7,41 %	4,50 %
BANK OF AFRICA ML (BOAM)	1 715	6,85 %	16,27 %
CIE CI (CIEC)	1 690	5,63 %	-0,59 %
SOLIBRA CI (SLBC)	87 000	4,82 %	0,00 %
NSIA BANQUE COTE D'IVOIRE (NSBC)	5 600	4,67 %	-6,67 %

**PLUS FORTES BAISES**

Titres	Cours	Evol. Jour	Evol. annuelle
BERNABE CI (BNBC)	1 200	-4,00 %	20,00 %
VIVO ENERGY CI (SHEC)	775	-3,13 %	-1,90 %
NESTLE CI (NTLC)	6 500	-2,99 %	-11,98 %
SOCIETE GENERALE COTE D'IVOIRE (SGBC)	17 200	-2,77 %	7,17 %
TOTAL SN (TTLS)	2 250	-2,17 %	-10,00 %

**INDICES PAR COMPARTIMENT**

Base = 100 au 02 janvier 2023	Nombre de sociétés	Valeur	Evol. Jour	Evol. annuelle	Volume	Valeur	PER moyen
BRVM-PRESTIGE	10	99,89	-0,57 %	-1,56 %	94 808	593 058 145	6,49
BRVM-PRINCIPAL	36	104,65	0,49 %	0,66 %	145 102	189 506 632	12,72

**INDICES SECTORIELS**

Base = 100 au 14 juin 1999	Nombre de sociétés	Valeur	Evol. Jour	Evol. annuelle	Volume	Valeur	PER moyen
BRVM - INDUSTRIE	11	101,57	0,27 %	0,53 %	43 841	400 111 185	40,01
BRVM - SERVICES PUBLICS	5	529,27	0,48 %	-0,41 %	59 391	220 371 240	8,17
BRVM - FINANCES	15	87,03	-0,23 %	0,71 %	114 516	128 821 092	6,67
BRVM - TRANSPORT	2	378,69	-0,32 %	14,42 %	8 963	13 494 450	8,40
BRVM - AGRICULTURE	5	173,60	0,49 %	7,45 %	3 295	7 424 050	7,49
BRVM - DISTRIBUTION	7	311,69	-1,11 %	-5,03 %	8 839	11 543 845	11,05
BRVM - AUTRES SECTEURS	1	993,28	0,00 %	-10,55 %	1 065	798 915	-

Indicateurs	BRVM COMPOSITE
PER moyen du marché	9,98
Taux de rendement moyen du marché	8,31
Taux de rentabilité moyen du marché	9,97
Nombre de sociétés cotées	46
Nombre de lignes obligataires	138
Volume moyen annuel par séance	332 007,00
Valeur moyenne annuelle par séance	808 143 571,82

Indicateurs	BRVM COMPOSITE
Ratio moyen de liquidité	7,85
Ratio moyen de satisfaction	10,60
Ratio moyen de tendance	135,01
Ratio moyen de couverture	74,07
Taux de rotation moyen du marché	0,02
Prime de risque du marché	4,27
Nombre de SGI participantes	30

**Définitions**

Volume moyen annuel par séance = Volume annuel échangé / nombre de séances  
 Valeur moyenne annuelle par séance = Valeur annuelle échangée / nombre de séances  
 Ratio moyen de liquidité = Moyenne des ratios de liquidité (Titres échangés / Volume des ordres de vente)  
 Ratio moyen de satisfaction = Moyenne des ratios de satisfaction (Titres échangés / Volume des ordres d'achat)  
 Ratio moyen de tendance = Moyenne des ratios de tendance (Volume des ordres d'achat / Volume des ordres de vente)  
 Ratio moyen de couverture = Moyenne des ratios de couverture (Volume des ordres de vente / Volume des ordres d'achat)  
 Taux moyen de rotation = moyenne des taux de rotation des actions cotées (volume transigé/capital flottante)  
 PER moyen du marché = moyenne des PER des actions cotées ayant un PER positif  
 Taux de rendement moyen = moyenne des taux de rendement des actions cotées ayant distribué un dividende  
 Taux de rentabilité moyen = moyenne des taux de rentabilité des actions cotées  
 Prime de risque du marché = (1 / le PER moyen du marché) - le taux de référence actuel des emprunts d'Etat

BOURSE REGIONALE DES VALEURS MOBILIERES  
 Siège Social : Abidjan - Côte d'Ivoire, 18 av. Joseph Anoma  
 Adresse : 01 BP 3802 Abidjan 01  
 Tel : +225 20 31 55 50 / +225 20 32 66 85  
 Fax : +225 20 32 66 84  
 E-mail : brvm@brvm.org Site web : www.brvm.org



**MARCHE DES ACTIONS**

Sect. Act. (*)	Symbole	Titre	Cours Précédent	Cours du jour		Variation jour	Séance de cotation		Cours Référence	Variation de l'année précédente	Dernier dividende payé		Rdt. Net	PER
				Ouv.	Clôt.		Volume	Valeur			Montant net	Date		
<b>COMPARTIMENT PRESTIGE</b>			<b>99,89</b>	<b>points</b>		<b>-0,57 %</b>								
AGR	PALC	PALM CI	7 000	6 995	7 000	0,00 %	454	3 177 545	7 000	3,70 %	1 213,63	19-juil.-23	17,34 %	2,60
AGR	SPHC	SAPH CI	2 500	2 500	2 550	2,00 %	661	1 645 250	2 550	8,51 %	294,30	29-sept.-23	11,54 %	3,90
DIS	TTLC	TOTAL CI	1 700	1 705	1 710	0,59 %	1 176	2 007 965	1 710	-5,00 %	175,53	21-sept.-23	10,26 %	8,77
DIS	TTLS	TOTAL SN	2 300	2 250	2 250	-2,17 %	1 157	2 653 225	2 250	-10,00 %	241,01	13-juil.-23	10,71 %	8,65
FIN	ORGT	ORAGROUP TOGO	2 300	2 300	2 300	0,00 %	40	92 000	2 300	-12,88 %	59,52	17-juil.-20	2,59 %	8,32
FIN	SGBC	SOCIETE GENERALE COTE D'IVOIRE	17 690	17 750	17 200	-2,77 %	825	14 464 075	17 200	7,17 %	1 112,43	31-mai-23	6,47 %	5,50
IND	NTLC	NESTLE CI	6 700	6 600	6 500	-2,99 %	850	5 524 045	6 500	-11,98 %	728,10	8-août-23	11,20 %	8,63
IND	SMBC	SMB CI	10 295	10 295	10 280	-0,15 %	37 026	380 629 490	10 280	-2,37 %	720,00	31-août-23	7,00 %	8,51
SPU	ONTBF	ONATEL BF	2 270	2 210	2 345	3,30 %	48 588	110 718 050	2 345	2,85 %	287,88	26-juin-23	12,28 %	7,13
SPU	SNTS	SONATEL SN	17 900	17 900	17 900	0,00 %	4 031	72 146 500	17 900	-0,44 %	1 500,00	30-mai-23	8,38 %	5,40
<b>TOTAL</b>							<b>94 808</b>	<b>593 058 145</b>						
<b>COMPARTIMENT PRINCIPAL</b>			<b>104,65</b>	<b>points</b>		<b>0,49 %</b>								
AGR	SCRC	SUCRIVOIRE	460	450	465	1,09 %	1 685	747 710	465	-2,11 %	40,50	20-août-21	8,71 %	
AGR	SICC	SICOR CI	3 650	3 650	3 650	0,00 %	4	14 600	3 650	20,66 %	1 919,00	25-sept.-00		18,37
AGR	SOGC	SOGB CI	3 700	3 700	3 695	-0,14 %	491	1 838 945	3 695	13,00 %	558,00	17-juil.-23	15,10 %	5,10
AUT	STAC	SETAO CI	805	750	805	0,00 %	1 065	798 915	805	-10,56 %	66,15	18-juil.-22	8,22 %	
DIS	ABJC	SERVAIR ABIDJAN CI	1 280	1 285	1 285	0,39 %	1 190	1 527 930	1 285	-3,38 %	92,00	31-août-23	7,16 %	11,05
DIS	BNBC	BERNABE CI	1 250	1 200	1 200	-4,00 %	260	312 000	1 200	20,00 %	150,00	24-juil.-23	12,50 %	4,39
DIS	CFAC	CFAO MOTORS CI	800	850	790	-1,25 %	3 946	3 279 785	790	-5,95 %	27,45	15-sept.-23	3,47 %	25,89
DIS	PRSC	TRACTAFRIC MOTORS CI	1 995	1 995	1 995	0,00 %	752	1 479 640	1 995	5,00 %	224,10	13-sept.-23	11,23 %	5,61
DIS	SHEC	VIVO ENERGY CI	800	795	775	-3,13 %	358	283 300	775	-1,90 %	53,00	28-déc.-23	6,84 %	13,01
FIN	BICC	BICI CI	7 350	7 200	7 300	-0,68 %	40	274 375	7 300	-2,54 %	401,40	31-juil.-23	5,50 %	9,82
FIN	BOAB	BANK OF AFRICA BN	6 450	6 500	6 425	-0,39 %	614	3 957 065	6 425	1,02 %	627,00	25-mai-23	9,76 %	6,81
FIN	BOABF	BANK OF AFRICA BF	7 290	7 290	7 150	-1,92 %	1 172	8 437 980	7 150	2,44 %	577,00	5-mai-23	8,07 %	5,41
FIN	BOAC	BANK OF AFRICA CI	7 300	7 250	7 280	-0,27 %	4 462	31 869 555	7 280	5,58 %	540,00	28-avr.-23	7,42 %	5,58
FIN	BOAM	BANK OF AFRICA ML	1 605	1 675	1 715	6,85 %	2 531	4 305 170	1 715	16,27 %	271,00	15-mai-19		12,76
FIN	BOAN	BANK OF AFRICA NG	5 975	5 975	5 975	0,00 %	1 126	6 729 455	5 975	10,85 %	613,80	25-mai-23	10,27 %	7,71
FIN	BOAS	BANK OF AFRICA SENEGAL	3 250	3 300	3 250	0,00 %	2 748	8 995 270	3 250	1,56 %	187,50	1-juin-23	5,77 %	5,01
FIN	CBIBF	CORIS BANK INTERNATIONAL	8 750	8 750	8 995	2,80 %	1 061	9 305 865	8 995	-3,28 %	525,00	6-juil.-23	5,84 %	5,10
FIN	ECOC	ECOBANK COTE D'IVOIRE	7 000	6 950	6 950	-0,71 %	1 085	7 484 000	6 950	2,21 %	549,00	30-mai-23	7,90 %	8,58
FIN	ETIT	ECOBANK TRANS. INCORP. TG	18	17	18	0,00 %	92 858	1 607 742	18	-5,26 %	0,60	8-juin-23	3,36 %	1,42
FIN	NSBC	NSIA BANQUE COTE D'IVOIRE	5 350	5 320	5 600	4,67 %	3 213	17 120 825	5 600	-6,67 %	363,60	7-juil.-23	6,49 %	4,28
FIN	SAFC	SAFCA CI	1 090	1 025	1 090	0,00 %	298	305 580	1 090	-15,83 %	23,04	29-juil.-11		
FIN	SIBC	SOCIETE IVOIRIENNE DE BANQUE	5 675	5 685	5 675	0,00 %	2 443	13 872 135	5 675	6,07 %	495,00	11-août-23	8,72 %	7,08
IND	CABC	SICABLE CI	1 080	1 150	1 160	7,41 %	1 497	1 726 405	1 160	4,50 %	69,00	2-août-23	5,95 %	4,80
IND	FTSC	FILTISAC CI	1 940	1 940	1 940	0,00 %	1 397	2 697 475	1 940	5,43 %	235,00	30-juil.-21	12,11 %	178,27
IND	NEIC	NEI-CEDA CI	670	NC	NC	0,00 %			670	-7,59 %	35,25	22-sept.-23	5,26 %	7,06
IND	SEMC	CROWN SIEM CI	700	SP	SP	0,00 %			700	0,00 %	14,40	28-déc.-21	2,06 %	7,40
IND	SIVC	AIR LIQUIDE CI	790	NC	NC	0,00 %			790	-4,82 %	63,00	29-sept.-17		17,13
IND	SLBC	SOLIBRA CI	83 000	83 200	87 000	4,82 %	9	769 200	87 000	0,00 %	4 050,00	12-août-22	4,66 %	117,65

IND	STBC	SITAB CI	6 850	6 700	6 800	-0,73 %	1 172	7 736 350	6 800	14,38 %	551,00	27-juil.-23	8,10 %	10,61
IND	UNLC	UNILEVER CI	6 000	6 000	6 000	0,00 %	10	60 000	6 000	20,00 %	1 233,00	9-juil.-12		
IND	UNXC	UNIWAX CI	515	515	515	0,00 %	1 880	968 220	515	-3,74 %	60,75	29-juil.-22	11,80 %	
SPU	CIEC	CIE CI	1 600	1 600	1 690	5,63 %	2 698	4 494 770	1 690	-0,59 %	157,50	31-juil.-23	9,32 %	9,64
SPU	ORAC	ORANGE COTE D'IVOIRE	10 800	10 880	10 850	0,46 %	2 380	25 692 900	10 850	-0,46 %	752,76	15-juin-23	6,94 %	10,55
SPU	SDCC	SODE CI	4 350	4 350	4 350	0,00 %	1 694	7 319 020	4 350	-8,81 %	450,00	15-sept.-23	10,34 %	8,15
TRP	SDSC	BOLLORE	1 555	1 555	1 550	-0,32 %	8 963	13 494 450	1 550	14,81 %	92,00	20-nov.-23	5,94 %	8,40
TRP	SVOC	MOVIS CI	2 395	SP	SP	0,00 %			2 395	0,00 %	270,00	5-juil.-99		
<b>TOTAL</b>							145 102	189 506 632						

**TOTAL**
**TOTAL - Marché des actions**

239 910 782 564 777

Secteurs d'activités (\*) : AGR = Agriculture, AUT = Autres Secteurs, DIS = Distribution, FIN = Finances, IND = Industrie, TRP = Transport, SPU = Services Publics

**MARCHE DES DROITS**

Symbole	Titre	Cours Précédent	Cours du jour		Variation jour	Séance de cotation		Cours Référence	Variation depuis l'origine	Parité	Periode de négociation	
			Ouv.	Clôt.		Volume	Valeur				Début	fin

**TOTAL**
**TOTAL - Marché des droits**
**Légende:**

(d) Ex-dividende (V) Variation par rapport au cours de référence

Cours du jour: Ouv.: Ouverture Clôt.: Clôture Moy.: Moyen

Mentions : NC: Non Coté Ex-c: Ex-coupon Ex-d: Ex-droit SP: Suspendu Val-T: Valeur Théorique

PER = Cours / BNPA selon les données disponibles Rdt. Net: Rendement net (DNPA / Cours)

Comp.: 1 - Premier Compartiment 2 - Second Compartiment 3 - Compartiment de croissance

Ratio de liquidité = Titres échangés / Volume des ordres de vente

: Progression de l'indice sectoriel : Stabilité de l'indice sectoriel : Recul de l'indice sectoriel

**MARCHE DES OBLIGATIONS**

Symbole	Titre	Valeur nominale	Cours Précédent	Cours du jour	Cours Référence	Séance de cotation		Coupon couru	Coupon d'intérêt			Type Amort
						Volume	Valeur		Période	Montant net	Eché.	
<b>OBLIGATIONS D'ETAT</b>												
EOM.010	ETAT DU MALI 6,20 % 2022-2029	10 000	9 250	NC	9 250			181,26	A	620,00	9-déc.-24	ACD
EOM.011	ETAT DU MALI 6,40 % 2023-2030	10 000	10 000	NC	10 000			617,27	A	640,00	7-avr.-24	ACD
EOM.012	ETAT DU MALI 6,50 % 2023-2030	10 000	10 000	NC	10 000			428,01	A	650,00	28-juil.-24	ACD
EOM.02	Etat du Mali 6.50% 2017-2024	2 000	2 000	NC	2 000			120,77	A	130,00	20-avr.-24	AC
EOM.03	ETAT DU MALI 6,50 % 2018-2025	4 000	4 000	NC	3 999.60			121,52	A	260,00	7-oct.-24	AC
EOM.04	ETAT DU MALI 6,50% 2019-2027	8 000	8 000	NC	8 000			365,14	A	520,00	12-juil.-24	AC
EOM.05	ETAT DU MALI 6,50% 2020-2028	10 000	9 800	NC	9 800			646,45	A	650,00	27-mars-24	ACD
EOM.06	ETAT DU MALI 6,50% 2020-2027	8 000	8 000	NC	8 000			163,91	A	520,00	2-déc.-24	AC
EOM.07	ETAT DU MALI 6.50% 2021-2031	10 000	10 000	NC	10 000			610,93	A	650,00	16-avr.-24	AC
EOM.08	ETAT DU MALI 6,20 % 2022-2032	10 000	10 000	NC	10 000			338,80	A	620,00	7-sept.-24	ACD
EOM.09	ETAT DU MALI 6,30% 2022-2032	10 000	10 000	NC	10 000			184,18	A	630,00	9-déc.-24	ACD
EOS.010	ETAT DU SENEGAL 6,15 % 2023-2030	10 000	10 000	NC	10 000			300,74	S	307,50	29-mars-24	ACD
EOS.011	ETAT DU SENEGAL 6,35 % 2023-2033	10 000	10 000	NC	10 000			310,52	S	317,50	29-mars-24	ACD
EOS.012	ETAT DU SENEGAL 6,15 % 2023-2028	10 000	10 000	NC	10 000			67,58	S	307,50	14-août-24	ACD
EOS.013	ETAT DU SENEGAL 6,30 % 2023-2030	10 000	10 000	NC	10 000			69,23	S	315,00	14-août-24	ACD
EOS.014	ETAT DU SENEGAL 6,50 % 2023-2033	10 000	10 000	NC	10 000			71,43	S	325,00	14-août-24	ACD
EOS.07	ETAT SENEGAL 6.30% 2015-2025	10 000	10 000	NC	10 000			208,85	S	314,14	25-mai-24	ACD
EOS.08	ETAT DU SENEGAL 5,95% 2022-2034	10 000	10 000	NC	10 000			141,43	A	595,00	29-déc.-24	ACD
EOS.09	ETAT DU SENEGAL 6,00 % 2023-20	10 000	9 800	NC	9 800			293,41	S	300,00	29-mars-24	ACD
TPBF.010	TPBF 6,50% 2020 - 2028	6 667	6 667	NC	6 666.68			5,89	S	216,67	20-sept.-24	ACD
TPBF.011	TPBF 6,50 % 2020-2028	7 501	7 500	NC	7 500.25			101,80	S	243,78	9-juil.-24	ACD
TPBF.012	TPBF 6.50% 2021-2031	10 000	10 000	NC	10 000			325,00	S	325,00	25-mars-24	ACD
TPBF.013	TPBF 6,50 % 2021 - 2031	10 000	10 000	10 000	10 000	690	6 900 000	141,07	S	325,00	6-juil.-24	ACD
TPBF.014	TPBF 6,30% 2022-2034	10 000	9 999	NC	9 999			41,09	S	315,00	1-sept.-24	ACD
TPBF.015	ETAT DU BURKINA 6,30 % 2022-2	10 000	10 000	NC	10 000			226,73	S	315,00	15-mai-24	ACD
TPBF.016	ETAT DU BURKINA 6% 2023-2028	10 000	10 000	NC	10 000			123,63	S	300,00	10-juil.-24	ACD
TPBF.04	TPBF 6.50% 2017-2027	10 000	10 000	NC	10 000			95,90	S	323,22	31-juil.-24	ACD
TPBF.05	TPBF 6,50% 2017-2024	10 000	10 000	NC	10 000			154,51	S	325,00	29-juin-24	ACD
TPBF.06	TPBF 6.50% 2018-2025	10 000	10 000	NC	10 000			197,13	S	325,00	5-juin-24	ACD
TPBF.07	TPBF 6,50% 2018 - 2025	10 000	10 000	NC	10 000			233,93	S	325,00	15-mai-24	AC
TPBF.08	TPBF 6,50% 2019-2027	10 000	10 000	NC	10 000			248,63	S	323,22	6-mai-24	ACD
TPBF.09	TPBF 6,50% 2019 - 2027	10 000	10 600	NC	10 600			300,14	S	325,00	8-avr.-24	ACD
TPBJ.03	TPBJ 6,50% 2020-2028	10 000	9 999	NC	9 999			378,28	A	650,00	25-août-24	AC
TPBJ.04	TPBJ 5,50 % 2022-2037	10 000	10 000	NC	10 000			36,16	A	550,00	1-mars-25	AC
TPBJ.05	TPBJ 5,85 % 2022-2042	10 000	9 700	NC	9 700			38,47	A	585,00	1-mars-25	ACD
TPBJ.06	TPBJ 5,75% 2022-2037	10 000	10 750	NC	10 750			378,62	A	575,00	28-juil.-24	ACD
TPBJ.07	TPBJ 5,70% 2023-2030	10 000	10 001	NC	10 001			18,74	A	570,00	13-mars-25	AC
TPBJ.08	TPBJ 6,20% 2023-2038	10 000	10 000	NC	10 000			20,38	A	620,00	13-mars-25	AC
TPCI.017	TPCI 3% 2014-2024	10 000	10 000	NC	10 000			79,51	S	150,00	19-juin-24	ACD
TPCI.019	TPCI 5.99% 2015-2025	10 000	9 830	NC	9 830			517,17	A	599,00	14-mai-24	ACD
TPCI.021	TPCI 6% 2016-2028	10 000	10 000	NC	10 000			577,05	A	600,00	8-avr.-24	ACD
TPCI.022	TPCI 5.90% 2016 - 2026	10 000	9 700	NC	9 700			457,81	A	590,00	15-juin-24	ACD
TPCI.023	TPCI 5.90% 2016-2026	10 000	10 000	NC	10 000			207,95	A	590,00	17-nov.-24	ACD
TPCI.024	TPCI 6.25% 2017-2029	10 000	10 001	NC	10 001			302,25	S	312,50	31-mars-24	ACD
TPCI.025	TPCI 5,95% 2017-2024 A	10 000	10 000	NC	10 000			248,73	S	297,50	24-avr.-24	ACD
TPCI.026	TPCI 5,95% 2017-2024 B	10 000	10 000	NC	10 000			222,31	S	297,50	10-mai-24	ACD
TPCI.027	TPCI 6% 2017-2025	10 000	10 250	NC	10 250			142,62	S	300,00	29-juin-24	ACD
TPCI.028	TPCI 6% 2018 - 2026	10 000	9 700	NC	9 700			386,89	A	600,00	2-août-24	ACD
TPCI.029	TPCI 6% 2018-2026	10 000	9 700	9 700	9 700	5 603	54 349 100	518,03	A	600,00	19-avr.-24	ACD
TPCI.030	TPCI 5,95% 2018-2025	4 000	4 000	NC	4 000			66,98	S	119,00	13-juin-24	ACD
TPCI.031	TPCI 5,75% 2019 - 2026	10 000	10 230	NC	10 230			438,32	A	575,00	20-juin-24	ACD
TPCI.032	TPCI 2,23% 2019-2026	10 000		NC				169,99	A	223,00	20-juin-24	ACD
TPCI.033	TPCI 5.75% 2019-2026	4 000	4 160	NC	4 160			3,15	A	230,00	20-mars-25	ACD
TPCI.034	TPCI 6% 2019-2029	6 250	6 250	NC	6 250			5,14	A	375,00	20-mars-25	ACD
TPCI.035	TPCI 5,75% 2019 -2026	10 000	10 250	NC	10 250			405,33	A	575,00	11-juil.-24	ACD
TPCI.036	TPCI 5,75% 2019- 2026	10 000	10 000	NC	10 000			340,92	A	575,00	21-août-24	ACD
TPCI.037	TPCI 5,80% 2019-2026	6 000	6 000	NC	6 000			106,49	A	348,00	4-déc.-24	ACD
TPCI.038	TPCI 5,75% 2019-2026	6 000	6 000	NC	6 000			105,57	A	345,00	4-déc.-24	ACD
TPCI.039	TPCI 5,75% 2019 - 2026	6 000	6 420	NC	6 420			150,82	A	345,00	17-oct.-24	ACD

TPCI.O40	TPCI 5,75% 2019-2026	6 000	5 880	NC	5 880		70,70	A	345,00	10-janv.-25	ACD	
TPCI.O41	TPCI 5,80% 2020-2027	10 000	10 000	NC	10 000		41,20	A	580,00	28-févr.-25	ACD	
TPCI.O42	TPCI 5,90% 2020-2030	10 000	10 000	NC	10 000		40,41	A	590,00	28-févr.-25	ACD	
TPCI.O43	TPCI 5,90% 2020 - 2030	10 000	10 000	10 000	10 000	25 005	237 550 000	543,25	A	590,00	23-avr.-24	ACD
TPCI.O44	TPCI 5,80% 2020 - 2027	10 000	9 900	NC	9 900		534,04	A	580,00	23-avr.-24	ACD	
TPCI.O45	TPCI 5,80% 2020 -2027	8 000	8 000	NC	8 000		358,78	A	464,00	16-juin-24	ACD	
TPCI.O46	TPCI 5,90% 2020 - 2030	8 750	8 925	NC	8 925		399,18	A	516,25	16-juin-24	ACD	
TPCI.O47	TPCI 5,80% 2020 - 2027	8 000	8 200	NC	8 200		358,78	A	464,00	16-juin-24	ACD	
TPCI.O48	TPCI 5,80% 2020- 2027	8 000	7 920	NC	7 920		304,26	A	464,00	29-juil.-24	ACD	
TPCI.O49	TPCI 5,90% 2020- 2030	8 750	8 824	NC	8 824.38		338,52	A	516,25	29-juil.-24	ACD	
TPCI.O50	TPCI 5,90% 2020-2030	8 750	8 138	NC	8 137.50		296,21	A	516,25	28-août-24	ACD	
TPCI.O51	TPCI 5,80 % 2020-2027	8 000	8 000	NC	8 000		221,86	A	464,00	2-oct.-24	ACD	
TPCI.O52	TPCI 5,90 % 2020 -2030	8 750	9 013	NC	9 012.50		246,84	A	516,25	2-oct.-24	ACD	
TPCI.O53	TPCI 5,80% 2020-2027	8 000	8 480	NC	8 480		188,90	A	464,00	28-oct.-24	ACD	
TPCI.O54	TPCI 5,90% 2020-2030	8 750	8 750	NC	8 750		210,17	A	516,25	28-oct.-24	ACD	
TPCI.O55	TPCI 5,80% 2020 -2027	8 000	8 400	NC	8 400		116,63	A	464,00	24-déc.-24	ACD	
TPCI.O56	TPCI 5,90% 2020- 2030	8 750	9 450	NC	9 450		129,77	A	516,25	24-déc.-24	ACD	
TPCI.O57	TPCI 5,80% 2020-2027	8 000	7 680	NC	7 680		159,74	A	464,00	20-nov.-24	ACD	
TPCI.O58	TPCI 5,80% 2021-2028	8 000	8 000	NC	8 000		20,34	A	464,00	9-mars-25	ACD	
TPCI.O59	TPCI 5,90% 2021-2031	8 750	9 056	NC	9 056.25		22,63	A	516,25	9-mars-25	ACD	
TPCI.O60	TPCI 5,80% 2021-2028	10 000	10 000	NC	10 000		502,35	A	580,00	13-mai-24	ACD	
TPCI.O61	TPCI 5,90% 2021-2031	10 000	10 050	NC	10 050		511,01	A	590,00	13-mai-24	ACD	
TPCI.O62	TPCI 5,80 % 2021 -2028	10 000	10 000	NC	10 000		426,28	A	580,00	30-juin-24	ACD	
TPCI.O63	TPCI 5,90% 2021 -2031	10 000	10 000	NC	10 000		433,63	A	590,00	30-juin-24	ACD	
TPCI.O64	TPCI 5,80 % 2021 - 2028	10 000	10 000	NC	10 000		351,80	A	580,00	16-août-24	ACD	
TPCI.O65	TPCI 5,90 % 2021-2031	10 000	10 700	NC	10 700		285,33	A	590,00	30-sept.-24	ACD	
TPCI.O66	TPCI 5,90% 2021-2031	10 000	9 950	NC	9 950		227,30	A	590,00	5-nov.-24	ACD	
TPCI.O67	TPCI 5,90 % 2021-2036	10 000	10 200	NC	10 200		161,20	A	590,00	16-déc.-24	ACD	
TPCI.O68	TPCI 5,90 % 2022-2037	10 000	10 000	NC	10 000		85,44	A	590,00	1-févr.-25	ACD	
TPCI.O69	TPCI 5,75 % 2022-2037	10 000	10 000	NC	10 000		4,73	A	575,00	22-mars-25	ACD	
TPCI.O70	TPCI 5,75 % 2022-2037	10 000	10 300	NC	10 300		520,01	A	575,00	29-avr.-24	ACD	
TPCI.O71	TPCI 5,65% 2022-2032	10 000	10 150	NC	10 150		438,42	A	565,00	15-juin-24	ACD	
TPCI.O72	TPCI 5,65% 2022-2029	10 000	10 000	NC	10 000		370,49	A	565,00	29-juil.-24	ACD	
TPCI.O73	TPCI 5,75% 2022-2032	10 000	10 000	NC	10 000		377,05	A	575,00	29-juil.-24	ACD	
TPCI.O74	TPCI 5,85% 2022-2042	10 000	10 000	NC	10 000		370,49	A	565,00	29-juil.-24	ACD	
TPCI.O75	TPCI 5,65% 2022-2029	10 000	10 700	NC	10 700		262,43	A	565,00	7-oct.-24	ACD	
TPCI.O76	TPCI 5,75% 2022-2032	10 000	10 000	NC	10 000		267,08	A	575,00	7-oct.-24	ACD	
TPCI.O77	TPCI (TAUX DE BASE + SPREAD) % 2022-2029	10 000	10 000	NC	10 000		90,18	T	188,75	11-mai-24	ACD	
TPCI.O78	TPCI 5,65% 2022-2029	10 000	10 000	NC	10 000		159,00	A	565,00	13-déc.-24	ACD	
TPCI.O79	TPCI 5,75% 2023-2030	10 000	10 000	NC	10 000		40,85	A	575,00	28-févr.-25	ACD	
TPCI.O80	TPCI 6% 2023-2030	10 000	10 400	NC	10 400		513,11	A	600,00	17-mai-24	ACD	
TPCI.O81	TPCI 5,90% 2023-2028	10 000	10 000	NC	10 000		383,66	A	590,00	31-juil.-24	ACD	
TPCI.O82	TPCI 6,00% 2023-2030	10 000	10 000	NC	10 000		390,16	A	600,00	31-juil.-24	ACD	
TPCI.O83	TPCI 5,90 % 2023-2028	10 000	10 000	NC	10 000		265,98	A	590,00	12-oct.-24	ACD	
TPCI.O84	TPCI 6,00 % 2023-2030	10 000	10 000	NC	10 000		270,49	A	600,00	12-oct.-24	ACD	
TPCI.O85	TPCI 5,90 % 2023 - 2028	10 000	10 000	NC	10 000		164,43	A	590,00	14-déc.-24	ACD	
TPCI.O86	TPCI 6,00 % 2023 - 2030	10 000	10 000	NC	10 000		167,21	A	600,00	14-déc.-24	ACD	
TPNE.O1	TRESOR PUBLIC DU NIGER 6,50% 2019-2026	10 000	10 000	NC	10 000		644,67	A	650,00	28-mars-24	ACD	
TPNE.O2	TRESOR PUBLIC DU NIGER 6,50% 2019 - 2026	10 000	10 000	NC	10 000		420,90	A	650,00	1-août-24	ACD	
TPNE.O3	TRESOR PUBLIC DU NIGER 6,5% 2020-2027	8 000	7 999	NC	7 999.20		338,14	A	520,00	31-juil.-24	ACD	
TPNE.O4	TRESOR PUBLIC DU NIGER 6,30% 2022-2034	10 000	10 000	NC	10 000		368,36	A	630,00	24-août-24	ACD	
TPNE.O5	TPNE 6,15 % 2022-2034	10 000	10 000	NC	10 000		497,38	A	615,00	3-juin-24	ACD	
TPNE.O6	TRESOR PUBLIC DU NIGER 6,15% 2022 - 2034	10 000	10 000	NC	10 000		171,39	A	615,00	14-déc.-24	ACD	
TPTG.O2	TPTG 6% 2022-2037	10 000	10 000	NC	10 000		213,11	A	600,00	16-nov.-24	ACD	
<b>TOTAL</b>												

**OBLIGATIONS REGIONALES**

BIDC.04	BIDC-EBID 6,10% 2017-2027	5 000	5 000	NC	5 000			235,83	A	305,00	16-juin-24	ACD
BIDC.05	BIDC-EBID 6,40% 2019-2026	10 000	9 900	NC	9 900			128,35	S	320,00	12-juil.-24	ACD
BIDC.06	BIDC-EBID 6,50 % 2021-2028	9 000	9 000	NC	9 000			204,59	S	290,90	18-mai-24	ACD
BIDC.07	BIDC-EBID 5,90% 2022-2029	10 000	10 000	NC	10 000			172,49	S	295,00	9-juin-24	ACD
CRRH.010	CRRH-UEMOA 6,10% 2022-2037	10 000	10 200	NC	10 200			85,47	S	305,00	3-août-24	AC
CRRH.02	CRRH-UEMOA 6.10% 2012-2024	10 000	9 800	NC	9 800			113,96	S	305,00	17-juil.-24	AC
CRRH.04	CRRH-UEMOA 6% 2014-2024	10 000	10 000	NC	10 000			140,98	S	300,00	30-juin-24	AC
CRRH.05	CRRH-UEMOA 5.85% 2015-2025	10 000	10 000	NC	10 000			129,47	S	290,90	4-juil.-24	AC
CRRH.06	CRRH-UEMOA 5.85% 2016-2026	10 000	10 230	NC	10 230			131,79	S	292,50	3-juil.-24	ACD
CRRH.07	CRRH-UEMOA 5.95% 2017-2029	5 000	5 000	NC	5 000			105,43	S	148,75	17-mai-24	AC
CRRH.08	CRRH-UEMOA 5.95% 2018-2030	5 833	5 833	NC	5 833.33			101,84	S	173,54	21-juin-24	AC
CRRH.09	CRRH-UEMOA 6.05% 2018-2033	6 667	6 667	NC	6 667			118,35	S	201,67	21-juin-24	AC
<b>TOTAL</b>								<b>0</b>		<b>0</b>		

**OBLIGATIONS PRIVEES**

BHSN.01	DIASPORA BONDS BHS 6,25% 2019-	10 000	10 000	NC	10 000			128,07	S	310,79	10-juil.-24	ACD
FBOARD.01	FCTC BOAD DOLI-P 6,10% 2023-2030	8 200	8 200	8 200	8 200	25	205 000	6,85	S	252,16	20-sept.-24	AC
FDFINBF.01	FIDELIS FINANCE CAP25 7,00% 2023-2028	10 000	10 000	NC	10 000			455,54	S	658,00	20-mai-24	ACD
FNSBC.01	FCTC NSIA BANQUE 7 % 2020-2025	2 222	2 200	2 199	2 200	4	8 800	3,73	T	38,11	16-juin-24	ACD
FORBT.01	FCTC ORABANK 7 % 2021-2026	6 667	7 267	NC	7 266.66			110,56	T	114,33	28-mars-24	ACD
FTIMC.01	FCTC TEYLIM IMMO 7 % 2021-2028	7 083	7 083	NC	7 083.33			22,45	T	121,48	8-juin-24	ACD
ORGT.02	ORAGROUP SA 7,15% 2021-2028	10 000	10 000	NC	10 000			294,99	S	357,50	26-avr.-24	ACD
PADS.03	PAD 6,60% 2020-2027	8 000	8 000	NC	8 000			227,93	S	264,00	19-avr.-24	ACD
PTRC.01	PETRO IVOIRE 6,80% 2022-2029	10 000	10 700	NC	10 700			183,90	S	333,20	15-juin-24	ACD
SNLC.01	SENELEC 6,50% 2018-2025	3 000	3 000	NC	3 000			96,43	S	97,50	27-mars-24	AC
SNTS.02	SONATEL 6,50% 2020-2027	7 000	7 000	NC	7 000			80,63	S	212,68	16-juil.-24	ACD
<b>TOTAL</b>						<b>29</b>	<b>213 800</b>					

**SUKUK ET TITRES ASSIMILES**

SUKSN.S2	SUKUK SN 6% 2016-2026	10 000	10 750	NC	10 750			98,33	S	303,33	26-juil.-24	ACD
SUKTG.S1	SUKUK TG 6.5% 2016-2026	10 000	10 000	NC	10 000			76,01	S	373,91	17-août-24	ACD
<b>TOTAL</b>						<b>0</b>	<b>0</b>					
<b>TOTAL - Marché des obligations</b>						<b>31 327</b>	<b>299 012 900</b>					

**Légende :**  
 (#) (\*) Ex-Coupon couru (#)Cours de référence amorti / Coupon couru Ex-c (#)Ex-marge de profits  
 Cours du jour: Ouv.: Ouverture Clôt.: Clôture Moy.: Moyen  
 Type Amort: Type d'Amortissement IF: In Fine AC: Amortissement Constant AD: Amortissement Dégressif ACD: Amortissement Constant Différé  
 Période: Périodicité de paiement des coupons A: Annuelle S: Semestrielle T: Trimestrielle  
 Eché.: Échéance de paiement des intérêts  
 Mentions: NC: Non Coté Ex-c: Ex-coupon ou Ex-droit SP: Suspendu

**INFORMATIONS**
**OPERATIONS EN COURS**

Emetteur	Opération		
BRVM	045-2024	Jour férié	Lundi 1er avril 2024, jour férié
BRVM	046-2024	Horaire de cotation	Horaires de cotation du 29 mars 2024
BRVM	047-2024	Première cotation	Première cotation - TRESOR PUBLIC DU NIGER 6,25 % 2023-2028
DC/BR	050 - 2024	Paiement Intérêts et remboursement	Paiement des intérêts annuels et remboursement partiel du capital - ETAT DU MALI 6,50% 2021-2031

**COMMUNIQUES**

Emetteur	N°	Nature	Objet
BANK OF AFRICA BN	20240325	Communiqué-Avis de Convocation	Avis de convocation - Assemblée Générale Ordinaire - BOA BENIN
BANK OF AFRICA BN	20240325-1	Projet de Résolutions	Projet de résolution - Assemblée Générale Ordinaire - BOA BENIN
BANK OF AFRICA NG	20240325-2	Etats financiers	Etats financiers - Exercice 2023 - BOA NIGER

**QUANTITES RESIDUELLES**
**MARCHE DES ACTIONS**

Symbole	Titre	Quantité résiduelle à l'achat	Cours Achat / Vente			Quantité résiduelle à la vente	Cours de Référence
ABJC	SERVAIR ABIDJAN CI	279	1,280	/	1,285	333	1 285
BICC	BICI CI	50	6,820	/	7,300	118	7 300
BNBC	BERNABE CI	5	1,200	/	1,340	15	1 200
BOAB	BANK OF AFRICA BN	21	6,425	/	6,450	216	6 425
BOABF	BANK OF AFRICA BF	33	7,005	/	7,150	295	7 150
BOAC	BANK OF AFRICA CI	22	7,250	/	7,280	390	7 280
BOAM	BANK OF AFRICA ML	12	1,695	/	1,715	191	1 715
BOAN	BANK OF AFRICA NG	39	5,970	/	5,975	20	5 975
BOAS	BANK OF AFRICA SENEGAL	460	3,250	/	3,295	590	3 250
CABC	SICABLE CI	196	1,080	/	1,150	300	1 160
CBIBF	CORIS BANK INTERNATIONAL	210	8,750	/	8,995	186	8 995
CFAC	CFAO MOTORS CI	50	760	/	790	171	790
CIEC	CIE CI	157	1,605	/	1,690	3 829	1 690
ECOC	ECOBANK COTE D'IVOIRE	33	6,830	/	6,950	1 019	6 950
ETIT	ECOBANK TRANS. INCORP. TG	2 047 819	17	/	18	2 097 200	18
FTSC	FILTISAC CI	960	1,910	/	1,940	2 520	1 940
NEIC	NEI-CEDA CI	2	650	/	670	241	670
NSBC	NSIA BANQUE COTE D'IVOIRE	6	5,455	/	5,600	3 648	5 600
NTLC	NESTLE CI	50	6,405	/	6,500	2 028	6 500
ONTBF	ONATEL BF	12	2,300	/	2,345	64	2 345
ORAC	ORANGE COTE D'IVOIRE	3 788	10,750	/	10,850	299	10 850
ORGT	ORAGROUP TOGO			/	2,300	4 553	2 300
PALC	PALM CI	45	6,950	/	7,000	7 224	7 000
PRSC	TRACTAFRIC MOTORS CI	1 882	1,945	/	1,995	113	1 995
SAFC	SAFCA CI	548	1,025	/	1,090	1 040	1 090
SCRC	SUCRIVOIRE	1 604	460	/	465	158	465
SDCC	SODE CI	22	4,300	/	4,345	49	4 350
SDSC	BOLLORE	68	1,535	/	1,550	980	1 550
SEMC	CROWN SIEM CI			/			700
SGBC	SOCIETE GENERALE COTE D'IVOIRE	143	17,200	/	17,595	23	17 200
SHEC	VIVO ENERGY CI	116	775	/	795	161	775
SIBC	SOCIETE IVOIRIENNE DE BANQUE	300	5,680	/	5,700	2	5 675
SICC	SICOR CI	119	3,650	/	3,920	1	3 650
SIVC	AIR LIQUIDE CI			/	785	249	790
SLBC	SOLIBRA CI	1	80,000	/	87,000	90	87 000
SMBC	SMB CI	83	10,275	/	10,280	200	10 280
SNTS	SONATEL SN	195	17,895	/	17,900	5 056	17 900
SOGC	SOGB CI	10	3,595	/	3,690	2	3 695
SPHC	SAPH CI	1 000	2,420	/	2,545	500	2 550
STAC	SETAO CI	3 260	750	/	805	327	805
STBC	SITAB CI	50	6,700	/	6,790	2	6 800
SVOC	MOVIS CI			/			2 395
TTLC	TOTAL CI	12	1,710	/	1,720	159	1 710
TTLS	TOTAL SN	200	2,210	/	2,250	1 194	2 250
UNLC	UNILEVER CI			/	6,000	47	6 000
UNXC	UNIWAX CI	247	510	/	515	9 436	515

QUANTITES RESIDUELLES

MARCHE DES DROITS

Symbole	Titre	Quantité résiduelle à l'achat	Cours Achat / Vente	Quantité résiduelle à la vente	Cours de Référence
---------	-------	-------------------------------	---------------------	--------------------------------	--------------------



**QUANTITES RESIDUELLES**
**MARCHE DES OBLIGATIONS**

Symbole	Titre	Quantité résiduelle à l'achat	Cours Achat / Vente	Quantité résiduelle à la vente	Cours de Référence
BHSN.O1	DIASPORA BONDS BHS 6,25% 2019-		/ 10,000	83	10 000
FBOAD.O1	FCTC BOAD DOLI-P 6,10% 2023-2030		/		8 200
FDINBF.O1	FIDELIS FINANCE CAP25 7,00% 2023-2028		/		10 000
FNSBC.O1	FCTC NSIA BANQUE 7 % 2020-2025	30	2,222.22 /		2 200
FORBT.O1	FCTC ORABANK 7 % 2021-2026		/ 7,266.66	221	7 267
FTIMC.O1	FCTC TEYLIOM IMMO 7 % 2021-2028		/ 7,579.16	4 200	7 083
ORGT.O2	ORAGROUP SA 7,15% 2021-2028		/ 10,000	20 677	10 000
PADS.O3	PAD 6,60% 2020-2027	27	8,000 /		8 000
PTRC.O1	PETRO IVOIRE 6,80% 2022-2029		/ 10,000	32	10 700
SNLC.O1	SENELEC 6,50% 2018-2025		/		3 000
SNTS.O2	SONATEL 6,50% 2020-2027	33	7,000 /		7 000
EOM.O10	ETAT DU MALI 6,20 % 2022-2029		/ 9,200	72	9 250
EOM.O11	ETAT DU MALI 6,40 % 2023-2030		/		10 000
EOM.O12	ETAT DU MALI 6,50 % 2023-2030		/		10 000
EOM.O2	Etat du Mali 6.50% 2017-2024		/ 2,000	11	2 000
EOM.O3	ETAT DU MALI 6,50 % 2018-2025		/		4 000
EOM.O4	ETAT DU MALI 6,50% 2019-2027		/		8 000
TPNE.O3	TRESOR PUBLIC DU NIGER 6,5% 2020-2027		/ 8,000	870	7 999
TPNE.O4	TRESOR PUBLIC DU NIGER 6,30% 2		/ 10,000	616	10 000
TPNE.O5	TPNE 6,15 % 2022-2034		/ 10,000	58	10 000
TPNE.O6	TRESOR PUBLIC DU NIGER 6,15% 2022 - 2034		/		10 000
TPTG.O2	TPTG 6% 2022-2037		/		10 000
TPCI.O83	TPCI 5,90 % 2023-2028		/		10 000
TPCI.O84	TPCI 6,00 % 2023-2030		/		10 000
TPCI.O85	TPCI 5,90 % 2023 - 2028		/		10 000
TPCI.O86	TPCI 6,00 % 2023 - 2030		/		10 000
TPNE.O1	TRESOR PUBLIC DU NIGER 6,50% 2019-2026		/		10 000
TPNE.O2	TRESOR PUBLIC DU NIGER 6,50% 2019 - 2026		/ 9,500	500	10 000
TPCI.O77	TPCI (TAUX DE BASE + SPREAD) % 2022-2029		/		10 000
TPCI.O78	TPCI 5,65% 2022-2029		/		10 000
TPCI.O79	TPCI 5,75% 2023-2030		/ 10,000	70	10 000
TPCI.O80	TPCI 6% 2023-2030		/		10 400
TPCI.O81	TPCI 5,90% 2023-2028		/		10 000
TPCI.O82	TPCI 6,00% 2023-2030		/		10 000
TPCI.O71	TPCI 5,65% 2022-2032		/		10 150
TPCI.O72	TPCI 5,65% 2022-2029		/		10 000
TPCI.O73	TPCI 5,75% 2022-2032		/		10 000
TPCI.O74	TPCI 5,85% 2022-2042		/		10 000
TPCI.O75	TPCI 5,65% 2022-2029		/		10 700
TPCI.O76	TPCI 5,75% 2022-2032		/		10 000
TPCI.O65	TPCI 5,90 % 2021-2031		/		10 700
TPCI.O66	TPCI 5,90% 2021-2031		/		9 950
TPCI.O67	TPCI 5,90 % 2021-2036		/ 10,200	5	10 200
TPCI.O68	TPCI 5,90 % 2022-2037		/		10 000
TPCI.O69	TPCI 5,75 % 2022-2037		/		10 000
TPCI.O70	TPCI 5,75 % 2022-2037		/ 10,300	5	10 300
TPCI.O59	TPCI 5,90% 2021-2031		/		9 056
TPCI.O60	TPCI 5,80% 2021-2028		/		10 000
TPCI.O61	TPCI 5,90% 2021-2031		/		10 050
TPCI.O62	TPCI 5,80 % 2021 -2028		/ 10,600	2 490	10 000

TPCI.063	TPCI 5,90% 2021 -2031	/				10 000
TPCI.064	TPCI 5,80 % 2021 - 2028	/	10,100	1 000		10 000
TPCI.053	TPCI 5,80% 2020-2027	/				8 480
TPCI.054	TPCI 5,90% 2020-2030	/				8 750
TPCI.055	TPCI 5,80% 2020 -2027	/				8 400
TPCI.056	TPCI 5,90% 2020- 2030	/				9 450
TPCI.057	TPCI 5,80% 2020-2027	/				7 680
TPCI.058	TPCI 5,80% 2021-2028	/				8 000
TPCI.047	TPCI 5,80% 2020 - 2027	/				8 200
TPCI.048	TPCI 5,80% 2020- 2027	/				7 920
TPCI.049	TPCI 5,90% 2020- 2030	/				8 824
TPCI.050	TPCI 5,90% 2020-2030	/				8 138
TPCI.051	TPCI 5,80 % 2020-2027	/				8 000
TPCI.052	TPCI 5,90 % 2020 -2030	/				9 013
TPCI.041	TPCI 5,80% 2020-2027	/				10 000
TPCI.042	TPCI 5,90% 2020-2030	/				10 000
TPCI.043	TPCI 5,90% 2020 - 2030	/	10,000	995		10 000
TPCI.044	TPCI 5,80% 2020 - 2027	/	9,950	17		9 900
TPCI.045	TPCI 5,80% 2020 -2027	/				8 000
TPCI.046	TPCI 5,90% 2020 - 2030	/				8 925
TPCI.035	TPCI 5,75% 2019 -2026	/				10 250
TPCI.036	TPCI 5,75% 2019- 2026	/				10 000
TPCI.037	TPCI 5,80% 2019-2026	/	6,000	66		6 000
TPCI.038	TPCI 5,75% 2019-2026	/				6 000
TPCI.039	TPCI 5,75% 2019 - 2026	/				6 420
TPCI.040	TPCI 5,75% 2019-2026	/				5 880
TPCI.029	TPCI 6% 2018-2026	/				9 700
TPCI.030	TPCI 5,95% 2018-2025	/				4 000
TPCI.031	TPCI 5,75% 2019 - 2026	/				10 230
TPCI.032	TPCI 2,23% 2019-2026	/				10 000
TPCI.033	TPCI 5.75% 2019-2026	/				4 160
TPCI.034	TPCI 6% 2019-2029	/				6 250
TPCI.023	TPCI 5.90% 2016-2026	/	10,000	26		10 000
TPCI.024	TPCI 6.25% 2017-2029	20	10,000	/		10 001
TPCI.025	TPCI 5,95% 2017-2024 A	/				10 000
TPCI.026	TPCI 5,95% 2017-2024 B	/				10 000
TPCI.027	TPCI 6% 2017-2025	/				10 250
TPCI.028	TPCI 6% 2018 - 2026	/				9 700
TPBJ.07	TPBJ 5,70% 2023-2030	/				10 001
TPBJ.08	TPBJ 6,20% 2023-2038	/				10 000
TPCI.017	TPCI 3% 2014-2024	/				10 000
TPCI.019	TPCI 5.99% 2015-2025	/	10,000	20		9 830
TPCI.021	TPCI 6% 2016-2028	/				10 000
TPCI.022	TPCI 5.90% 2016 - 2026	/				9 700
TPBF.08	TPBF 6,50% 2019-2027	/				10 000
TPBF.09	TPBF 6,50% 2019 - 2027	/				10 600
TPBJ.03	TPBJ 6,50% 2020-2028	/	10,000	112		9 999
TPBJ.04	TPBJ 5,50 % 2022-2037	/				10 000
TPBJ.05	TPBJ 5,85 % 2022-2042	/	9,800	1 846		9 700
TPBJ.06	TPBJ 5,75% 2022-2037	/				10 750
TPBF.015	ETAT DU BURKINA 6,30 % 2022-2	/	10,000	36		10 000
TPBF.016	ETAT DU BURKINA 6% 2023-2028	/	10,000	5		10 000
TPBF.04	TPBF 6.50% 2017-2027	/				10 000
TPBF.05	TPBF 6,50% 2017-2024	/				10 000
TPBF.06	TPBF 6.50% 2018-2025	/	10,000	11		10 000

TPBF.07	TPBF 6,50% 2018- 2025		/	10,000	18	10 000
EOS.09	ETAT DU SENEGAL 6,00 % 2023-20		/			9 800
TPBF.010	TPBF 6,50% 2020 - 2028		/			6 667
TPBF.011	TPBF 6,50 % 2020-2028		/	7,500.25	400	7 500
TPBF.012	TPBF 6.50% 2021-2031		/			10 000
TPBF.013	TPBF 6,50 % 2021 - 2031		/			10 000
TPBF.014	TPBF 6,30% 2022-2034		/	9,500	100	9 999
EOS.011	ETAT DU SENEGAL 6,35 % 2023-2033		/			10 000
EOS.012	ETAT DU SENEGAL 6,15 % 2023-2028		/			10 000
EOS.013	ETAT DU SENEGAL 6,30 % 2023-2030		/			10 000
EOS.014	ETAT DU SENEGAL 6,50 % 2023-2033		/			10 000
EOS.07	ETAT SENEGAL 6.30% 2015-2025		/	10,000	3	10 000
EOS.08	ETAT DU SENEGAL 5,95% 2022-2034		/			10 000
EOM.05	ETAT DU MALI 6,50% 2020-2028		/			9 800
EOM.06	ETAT DU MALI 6,50% 2020-2027		/	8,000	33	8 000
EOM.07	ETAT DU MALI 6.50% 2021-2031		/			10 000
EOM.08	ETAT DU MALI 6,20 % 2022-2032		/	10,000	27	10 000
EOM.09	ETAT DU MALI 6,30% 2022-2032		/	10,000	29	10 000
EOS.010	ETAT DU SENEGAL 6,15 % 2023-2030		/			10 000
BIDC.04	BIDC-EBID 6.10% 2017-2027		/			5 000
BIDC.05	BIDC-EBID 6,40% 2019-2026		/			9 900
BIDC.06	BIDC-EBID 6,50 % 2021-2028		/			9 000
BIDC.07	BIDC-EBID 5,90% 2022-2029		/	10,000	43	10 000
CRRH.010	CRRH-UEMOA 6,10% 2022-2037		/			10 200
CRRH.02	CRRH-UEMOA 6.10% 2012-2024		/			9 800
CRRH.04	CRRH-UEMOA 6% 2014-2024		/			10 000
CRRH.05	CRRH-UEMOA 5.85% 2015-2025		/			10 000
CRRH.06	CRRH-UEMOA 5.85% 2016-2026		/			10 230
CRRH.07	CRRH-UEMOA 5.95% 2017-2029		/			5 000
CRRH.08	CRRH-UEMOA 5.95% 2018-2030		/			5 833
CRRH.09	CRRH-UEMOA 6.05% 2018-2033		/			6 667

## SUKUK ET TITRES ASSIMILES

Symbole	Titre	Quantité résiduelle à l'achat	Cours Achat / Vente	Quantité résiduelle à la vente	Cours de Référence
SUKSN.S2	SUKUK SN 6% 2016-2026		/		10 750
SUKTG.S1	SUKUK TG 6.5% 2016-2026		/		10 000

CALENDRIER DES ASSEMBLEES GENERALES

ANNEE : 2024

Société	Nature	Date	Heure	Lieu
BANK OF AFRICA BN	Ordinaire	12/04/2024	09:00:00	Hôtel Golden Tulip à Cotonou
SICABLE	Ordinaire	05/04/2024	10:00:00	Hôtel TIAMA, ABIDJAN
BANK OF AFRICA NG	Ordinaire	04/04/2024	10:00:00	Centre de Formation de BOA-NIGER (BOA-Siège)
BANK OF AFRICA BF	Ordinaire	28/03/2024	10:00:00	Salle WANGO I à l'hôtel LANCASTER (EX LAICO HOTEL) OUAGA 2000
BANK OF AFRICA CI	Ordinaire	28/03/2024	10:00:00	Salle Fromager de l'hôtel IVOTEL du Plateau (10ème étage)
AIR LIQUIDE CI	Ordinaire	10/01/2024	10:00:00	Salle de conférence de la CRRAE-UMOA

# L'actualité de la BRVM sur nos plateformes digitales

## Infos BRVM

Pour recevoir les informations boursières par SMS, souscrivez :



Côte d'Ivoire : \*430#  
Bénin : \*430\*15#



Côte d'Ivoire : #139#  
Burkina Faso : \*310#



Côte d'Ivoire : \*431#  
Niger : \*512\*9#  
Togo : \*310#

## Site web

[www.brvm.org](http://www.brvm.org)



## Application Mobile

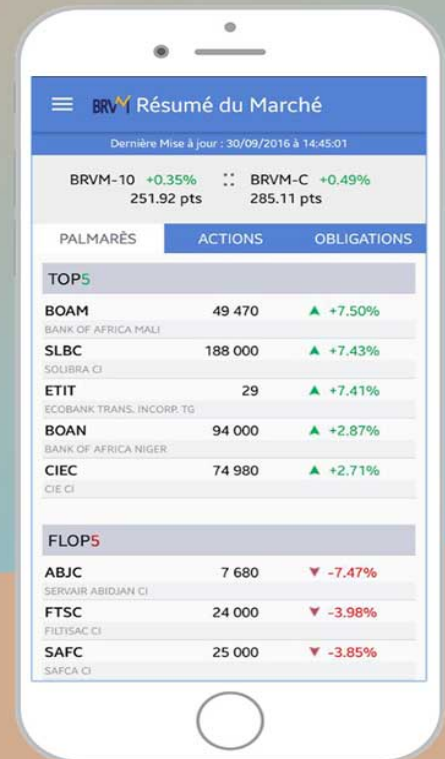

Nous suivre sur :

