

<b>BRVM COMPOSITE</b>	<b>226,07</b>
Variation Jour	-0,02 %
Variation annuelle	5,57 %

<b>BRVM 30</b>	<b>113,42</b>
Variation Jour	-0,01 %
Variation annuelle	5,16 %

<b>BRVM PRESTIGE</b>	<b>105,11</b>
Variation Jour	0,17 %
Variation annuelle	3,59 %

Evolution des indices

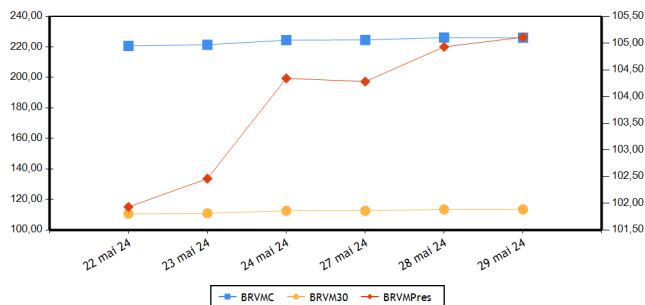

Volumes et valeurs transigés

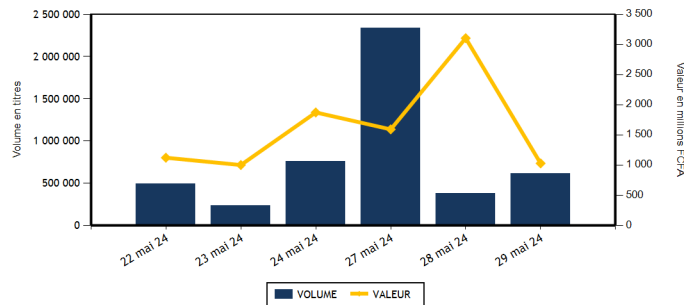

Actions	Niveau	Evol. Jour
Capitalisation boursière (FCFA)(Actions & Droits)	8 410 374 015 414	-0,02 %
Volume échangé (Actions & Droits)	556 378	424,43 %
Valeur transigée (FCFA) (Actions & Droits)	438 757 751	-17,65 %
Nombre de titres transigés	41	0,00 %
Nombre de titres en hausse	11	10,00 %
Nombre de titres en baisse	19	5,56 %
Nombre de titres inchangés	11	-15,38 %

Obligations	Niveau	Evol. Jour
Capitalisation boursière (FCFA)	10 290 239 328 782	-0,11 %
Volume échangé	61 535	-77,65 %
Valeur transigée (FCFA)	590 040 816	-77,06 %
Nombre de titres transigés	5	-44,44 %
Nombre de titres en hausse	0	-100,00 %
Nombre de titres en baisse	2	-66,67 %
Nombre de titres inchangés	3	200,00 %

**PLUS FORTES HAUSSES**

Titres	Cours	Evol. Jour	Evol. annuelle
SETAO CI (STAC)	790	6,76 %	-12,22 %
NEI-CEDA CI (NEIC)	800	6,67 %	10,34 %
SICABLE CI (CABC)	980	5,95 %	-11,71 %
BANK OF AFRICA NG (BOAN)	5 495	3,78 %	1,95 %
TRACTAFRIC MOTORS CI (PRSC)	2 300	2,00 %	21,05 %

**PLUS FORTES BAISES**

Titres	Cours	Evol. Jour	Evol. annuelle
UNIWAX CI (UNXC)	400	-6,98 %	-25,23 %
AIR LIQUIDE CI (SIVC)	605	-6,92 %	-27,11 %
TOTALENERGIES MARKETING SN (TTLS)	2 255	-6,63 %	-9,80 %
VIVO ENERGY CI (SHEC)	730	-6,41 %	-7,59 %
CFAO MOTORS CI (CFAC)	700	-5,41 %	-16,67 %

**INDICES PAR COMPARTIMENT**

Base = 100 au 02 janvier 2023	Nombre de sociétés	Valeur	Evol. Jour	Evol. annuelle	Volume	Valeur	PER moyen
BRVM-PRESTIGE	10	105,11	0,17 %	3,59 %	59 906	222 056 115	7,11
BRVM-PRINCIPAL	36	109,44	-0,16 %	5,27 %	496 472	216 701 636	8,92

**INDICES SECTORIELS**

Base = 100 au 14 juin 1999	Nombre de sociétés	Valeur	Evol. Jour	Evol. annuelle	Volume	Valeur	PER moyen
BRVM - INDUSTRIE	11	104,37	-0,52 %	3,31 %	35 463	57 113 360	8,21
BRVM - SERVICES PUBLICS	5	576,26	0,36 %	8,43 %	16 697	86 976 630	8,80
BRVM - FINANCES	15	90,37	0,00 %	4,57 %	431 202	136 394 691	5,77
BRVM - TRANSPORT	2	354,83	-1,33 %	7,21 %	10 263	14 376 505	7,86
BRVM - AGRICULTURE	5	155,18	0,54 %	-3,95 %	12 397	54 385 605	11,51
BRVM - DISTRIBUTION	7	316,30	-3,14 %	-3,63 %	49 354	88 817 880	40,74
BRVM - AUTRES SECTEURS	1	974,77	6,76 %	-12,22 %	1 002	693 080	-

Indicateurs	BRVM COMPOSITE
PER moyen du marché	7,91
Taux de rendement moyen du marché	8,56
Taux de rentabilité moyen du marché	9,51
Nombre de sociétés cotées	46
Nombre de lignes obligataires	145
Volume moyen annuel par séance	365 229,00
Valeur moyenne annuelle par séance	1 043 728 020,50

Indicateurs	BRVM COMPOSITE
Ratio moyen de liquidité	14,63
Ratio moyen de satisfaction	60,93
Ratio moyen de tendance	416,60
Ratio moyen de couverture	24,00
Taux de rotation moyen du marché	0,05
Prime de risque du marché	6,90
Nombre de SGI participantes	31

**Définitions**

Volume moyen annuel par séance = Volume annuel échangé / nombre de séances  
 Valeur moyenne annuelle par séance = Valeur annuelle échangée / nombre de séances  
 Ratio moyen de liquidité = Moyenne des ratios de liquidité (Titres échangés / Volume des ordres de vente)  
 Ratio moyen de satisfaction = Moyenne des ratios de satisfaction (Titres échangés / Volume des ordres d'achat)  
 Ratio moyen de tendance = Moyenne des ratios de tendance (Volume des ordres d'achat / Volume des ordres de vente)  
 Ratio moyen de couverture = Moyenne des ratios de couverture (Volume des ordres de vente / Volume des ordres d'achat)  
 Taux moyen de rotation = moyenne des taux de rotation des actions cotées (volume transigé/capital flottante)  
 PER moyen du marché = moyenne des PER des actions cotées ayant un PER positif  
 Taux de rendement moyen = moyenne des taux de rendement des actions cotées ayant distribué un dividende  
 Taux de rentabilité moyen = moyenne des taux de rentabilité des actions cotées  
 Prime de risque du marché = (1 / le PER moyen du marché) - le taux de référence actuel des emprunts d'Etat

BOURSE REGIONALE DES VALEURS MOBILIERES  
 Siège Social : Abidjan - Côte d'Ivoire, 18 av. Joseph Anoma  
 Adresse : 01 BP 3802 Abidjan 01  
 Tel : +225 20 31 55 50 / +225 20 32 66 85  
 Fax : +225 20 32 66 84  
 E-mail : brvm@brvm.org Site web : www.brvm.org



**MARCHE DES ACTIONS**

Sect. Act. (*)	Symbole	Titre	Cours Précédent	Cours du jour		Variation jour	Séance de cotation		Cours Référence	Variation de l'année précédente	Dernier dividende payé		Rdt. Net	PER
				Ouv.	Clôt.		Volume	Valeur			Montant net	Date		
<b>COMPARTIMENT PRESTIGE</b>			<b>105,11</b>	<b>points</b>		<b>0,17 %</b>								
AGR	PALC	PALM CI	6 000	6 000	6 090	1,50 %	7 260	43 265 445	6 090	-9,78 %	1 213,63	19-juil.-23	19,93 %	4,87
AGR	SPHC	SAPH CI	2 450	2 415	2 445	-0,20 %	325	791 110	2 445	4,04 %	294,30	29-sept.-23	12,04 %	10,03
DIS	TTLT	TOTALENERGIES MARKETING CI	1 965	1 970	1 985	1,02 %	9 924	19 535 515	1 985	10,28 %	176,00	21-sept.-23	8,87 %	14,35
DIS	TTLS	TOTALENERGIES MARKETING SN	2 415	2 350	2 255	-6,63 %	24 209	54 883 075	2 255	-9,80 %	241,00	13-juil.-23	10,69 %	18,45
FIN	ORGT	ORAGROUP TOGO	1 700	1 700	1 700	0,00 %	4 012	6 325 500	1 700	-35,61 %	59,52	17-juil.-20	3,50 %	
FIN	SGBC	SOCIETE GENERALE COTE D'IVOIRE	19 000	19 005	19 300	1,58 %	530	10 226 830	19 300	20,25 %	1 112,43	31-mai-23	5,76 %	6,18
IND	NTLC	NESTLE CI	7 480	7 500	7 485	0,07 %	3 380	25 306 405	7 485	1,35 %	728,10	8-août-23	9,73 %	9,98
IND	SMBC	SMB CI	11 755	11 755	11 645	-0,94 %	237	2 775 785	11 645	10,59 %	720,00	31-août-23	6,18 %	5,26
SPU	ONTBF	ONATEL BF	2 715	2 715	2 720	0,18 %	8 080	21 894 585	2 720	19,30 %	287,88	26-juin-23	10,58 %	9,19
SPU	SNTS	SONATEL SN	19 200	19 200	19 195	-0,03 %	1 949	37 051 865	19 195	6,76 %	1 575,00	17-mai-24	8,21 %	5,79
<b>TOTAL</b>							<b>59 906</b>	<b>222 056 115</b>						

<b>COMPARTIMENT PRINCIPAL</b>			<b>109,44</b>	<b>points</b>		<b>-0,16 %</b>								
AGR	SCRC	SUCRIVOIRE	500	500	500	0,00 %	1 813	905 855	500	5,26 %	40,50	20-août-21	8,10 %	
AGR	SICC	SICOR CI	3 645	3 635	3 635	-0,27 %	20	72 700	3 635	20,17 %	1 919,00	25-sept.-00		18,29
AGR	SOGC	SOGB CI	3 140	3 140	3 140	0,00 %	2 979	9 350 495	3 140	-3,98 %	558,00	17-juil.-23	17,77 %	12,87
AUT	STAC	SETAO CI	740	690	790	6,76 %	1 002	693 080	790	-12,22 %	66,15	18-juil.-22	8,37 %	
DIS	ABJC	SERVAIR ABIDJAN CI	1 780	1 800	1 800	1,12 %	2 589	4 627 640	1 800	35,34 %	92,00	31-août-23	5,11 %	14,71
DIS	BNBC	BERNABE CI	1 060	1 060	1 060	0,00 %	1 100	1 166 000	1 060	6,00 %	150,00	24-juil.-23	14,15 %	195,04
DIS	CFAC	CFAO MOTORS CI	740	740	700	-5,41 %	5 012	3 508 800	700	-16,67 %	27,45	15-sept.-23	3,92 %	19,84
DIS	PRSC	TRACTAFRIC MOTORS CI	2 255	2 300	2 300	2,00 %	200	460 000	2 300	21,05 %	224,10	13-sept.-23	9,74 %	11,30
DIS	SHEC	VIVO ENERGY CI	780	780	730	-6,41 %	6 320	4 636 850	730	-7,59 %	53,00	28-déc.-23	7,26 %	11,46
FIN	BICC	BICI CI	8 325	NC	NC	0,00 %			8 325	11,15 %	401,40	31-juil.-23	4,82 %	8,31
FIN	BOAB	BANK OF AFRICA BN	6 990	6 985	6 950	-0,57 %	3 244	22 611 850	6 950	9,28 %	706,00	27-mai-24	10,16 %	6,55
FIN	BOABF	BANK OF AFRICA BF	6 500	6 500	6 495	-0,08 %	224	1 453 765	6 495	-6,95 %	704,00	6-mai-24	10,84 %	4,92
FIN	BOAC	BANK OF AFRICA CI	6 980	6 980	6 980	0,00 %	1 619	11 291 960	6 980	1,23 %	684,00	29-avr.-24	9,80 %	5,35
FIN	BOAM	BANK OF AFRICA ML	1 640	1 640	1 630	-0,61 %	376	614 640	1 630	10,51 %	144,00	21-mai-24	8,83 %	5,16
FIN	BOAN	BANK OF AFRICA NG (v)	5 295	5 500	5 495	3,78 %	1 546	8 499 065	5 495	1,95 %	609,15	31-mai-24	11,09 %	7,09
FIN	BOAS	BANK OF AFRICA SENEGAL	3 855	3 895	3 925	1,82 %	509	1 994 260	3 925	22,66 %	187,50	1-juin-23	4,78 %	5,53
FIN	CBIBF	CORIS BANK INTERNATIONAL	10 450	10 450	10 450	0,00 %	664	6 651 250	10 450	12,37 %	525,00	6-juil.-23	5,02 %	5,20
FIN	ECOC	ECOBANK COTE D'IVOIRE	7 390	7 300	7 300	-1,22 %	3 968	28 966 950	7 300	7,35 %	594,00	30-mai-24	8,14 %	8,36
FIN	ETIT	ECOBANK TRANS. INCORP. TG	17	17	17	0,00 %	409 237	6 560 161	17	-10,53 %	0,60	8-juin-23	3,56 %	1,27
FIN	NSBC	NSIA BANQUE COTE D'IVOIRE	6 000	6 000	6 000	0,00 %	2 503	14 819 750	6 000	0,00 %	363,60	7-juil.-23	6,06 %	4,26
FIN	SAFC	SAFCA CI	980	980	980	0,00 %	35	34 300	980	-24,32 %	23,04	29-juil.-11		
FIN	SIBC	SOCIETE IVOIRIENNE DE BANQUE	5 950	5 950	5 950	0,00 %	2 735	16 344 410	5 950	11,21 %	495,00	11-août-23	8,32 %	6,84
IND	CABC	SICABLE CI (v)	925	980	980	5,95 %	764	748 720	980	-11,71 %	79,58	31-mai-24	8,12 %	4,06
IND	FTSC	FILTISAC CI	1 375	1 380	1 350	-1,82 %	8 868	11 711 915	1 350	-26,63 %	235,00	30-juil.-21	17,41 %	6,19
IND	NEIC	NEI-CEDA CI	750	750	800	6,67 %	16 102	12 416 430	800	10,34 %	35,25	22-sept.-23	4,41 %	8,75
IND	SEMC	EVIOSYS PACKAGING SIEM CI	700	SP	SP	0,00 %			700	0,00 %	14,00	28-déc.-21	2,00 %	7,40
IND	SIVC	AIR LIQUIDE CI	650	650	605	-6,92 %	27	17 090	605	-27,11 %	63,00	29-sept.-17		13,12
IND	SLBC	SOLIBRA CI	83 250	SP	SP	0,00 %			83 250	-4,31 %	4 050,00	12-août-22	4,86 %	9,09

IND	STBC	SITAB CI	7 100	6 900	7 000	-1,41 %	257	1 779 025	7 000	17,75 %	551,00	27-juil.-23	7,87 %	10,09
IND	UNLC	UNILEVER CI	5 900	NC	NC	0,00 %			5 900	18,00 %	1 233,00	9-juil.-12		
IND	UNXC	UNIWAX CI	430	430	400	-6,98 %	5 828	2 357 990	400	-25,23 %	60,75	29-juil.-22	15,19 %	
SPU	CIEC	CIE CI	1 885	1 885	1 880	-0,27 %	4 720	8 882 320	1 880	10,59 %	157,50	31-juil.-23	8,38 %	9,90
SPU	ORAC	ORANGE COTE D'IVOIRE (d)	11 795	11 800	11 895	0,85 %	1 385	16 265 005	11 115	9,13 %	780	03-juin-24	6,33 %	11,57
SPU	SDCC	SODE CI	5 130	5 130	5 130	0,00 %	563	2 882 855	5 130	7,55 %	450,00	15-sept.-23	8,77 %	7,54
TRP	SDSC	AFRICA GLOBAL LOGISTICS CI	1 470	1 450	1 450	-1,36 %	10 263	14 376 505	1 450	7,41 %	92,00	20-nov.-23	6,34 %	7,86
TRP	SVOC	MOVIS CI	2 395	SP	SP	0,00 %			2 395	0,00 %	270,00	5-juil.-99		
<b>TOTAL</b>							496 472	216 701 636						

**TOTAL**
**TOTAL - Marché des actions**

556 378 438 757 751

Secteurs d'activités (\*) : AGR = Agriculture, AUT = Autres Secteurs, DIS = Distribution, FIN = Finances, IND = Industrie, TRP = Transport, SPU = Services Publics

**MARCHE DES DROITS**

Symbole	Titre	Cours Précédent	Cours du jour		Variation jour	Séance de cotation		Cours Référence	Variation depuis l'origine	Parité	Période de négociation	
			Ouv.	Clôt.		Volume	Valeur				Début	fin

**TOTAL**
**TOTAL - Marché des droits**
**Légende:**

(d) Ex-dividende (V) Variation par rapport au cours de référence

Cours du jour: Ouv.: Ouverture Clôt.: Clôture Moy.: Moyen

Mentions : NC: Non Coté Ex-c: Ex-coupon Ex-d: Ex-droit SP: Suspendu Val-T: Valeur Théorique

PER = Cours / BNPA selon les données disponibles Rdt. Net: Rendement net (DNPA / Cours)

Comp.: 1 - Premier Compartiment 2 - Second Compartiment 3 - Compartiment de croissance

Ratio de liquidité = Titres échangés / Volume des ordres de vente

: Progression de l'indice sectoriel : Stabilité de l'indice sectoriel : Recul de l'indice sectorie

**MARCHE DES OBLIGATIONS**

Symbole	Titre	Valeur nominale	Cours Précédent	Cours du jour	Cours Référence	Séance de cotation		Coupon couru	Coupon d'intérêt			Type Amort
						Volume	Valeur		Période	Montant net	Eché.	
<b>OBLIGATIONS D'ETAT</b>												
EOM.010	ETAT DU MALI 6,20 % 2022-2029	10 000	9 890	NC	9 890			291,37	A	620,00	9-déc.-24	ACD
EOM.011	ETAT DU MALI 6,40 % 2023-2030	10 000	10 000	NC	10 000			91,18	A	640,00	7-avr.-25	ACD
EOM.012	ETAT DU MALI 6,50 % 2023-2030	10 000	9 900	NC	9 900			543,44	A	650,00	28-juil.-24	ACD
EOM.03	ETAT DU MALI 6,50 % 2018-2025	4 000	4 000	NC	4 000			167,45	A	260,00	7-oct.-24	AC
EOM.04	ETAT DU MALI 6,50% 2019-2027	8 000	8 000	NC	8 000			457,49	A	520,00	12-juil.-24	AC
EOM.05	ETAT DU MALI 6,50% 2020-2028	8 000	7 840	NC	7 840			89,75	A	520,00	27-mars-25	ACD
EOM.06	ETAT DU MALI 6,50% 2020-2027	8 000	8 000	NC	8 000			255,76	A	520,00	2-déc.-24	AC
EOM.07	ETAT DU MALI 6.50% 2021-2031	8 750	8 750	NC	8 750			67,00	A	568,75	16-avr.-25	AC
EOM.08	ETAT DU MALI 6,20 % 2022-2032	10 000	10 000	NC	10 000			448,91	A	620,00	7-sept.-24	ACD
EOM.09	ETAT DU MALI 6,30% 2022-2032	10 000	10 000	NC	10 000			296,07	A	630,00	9-déc.-24	ACD
EOS.010	ETAT DU SENEGAL 6,15 % 2023-2030	10 000	10 000	NC	10 000			101,94	S	307,50	29-sept.-24	ACD
EOS.011	ETAT DU SENEGAL 6,35 % 2023-2033	10 000	10 000	NC	10 000			105,26	S	317,50	29-sept.-24	ACD
EOS.012	ETAT DU SENEGAL 6,15 % 2023-2028	10 000	10 000	NC	10 000			177,40	S	307,50	14-août-24	ACD
EOS.013	ETAT DU SENEGAL 6,30 % 2023-2030	10 000	10 000	NC	10 000			181,73	S	315,00	14-août-24	ACD
EOS.014	ETAT DU SENEGAL 6,50 % 2023-2033	10 000	10 000	NC	10 000			187,50	S	325,00	14-août-24	ACD
EOS.07	ETAT SENEGAL 6.30% 2015-2025	10 000	10 000	NC	10 000			6,90	S	317,59	25-nov.-24	ACD
EOS.08	ETAT DU SENEGAL 5,95% 2022-2034	10 000	10 000	NC	10 000			247,10	A	595,00	29-déc.-24	ACD
EOS.09	ETAT DU SENEGAL 6,00 % 2023-20	10 000	9 600	NC	9 600			99,46	S	300,00	29-sept.-24	ACD
TPBF.010	TPBF 6,50% 2020 - 2028	6 667	6 667	NC	6 666.68			82,43	S	216,67	20-sept.-24	ACD
TPBF.011	TPBF 6,50 % 2020-2028	7 501	7 501	NC	7 501			188,86	S	243,78	9-juil.-24	ACD
TPBF.012	TPBF 6.50% 2021-2031	10 000	10 000	NC	10 000			114,81	S	325,00	25-sept.-24	ACD
TPBF.013	TPBF 6,50 % 2021 - 2031	10 000	10 000	9 500	9 500	25	243 900	257,14	S	325,00	6-juil.-24	ACD
TPBF.014	TPBF 6,30% 2022-2034	10 000	9 995	NC	9 995			152,36	S	315,00	1-sept.-24	ACD
TPBF.015	ETAT DU BURKINA 6,30 % 2022-2	10 000	9 999	NC	9 999			23,97	S	315,00	15-nov.-24	ACD
TPBF.016	ETAT DU BURKINA 6% 2023-2028	10 000	10 000	NC	10 000			230,77	S	300,00	10-juil.-24	ACD
TPBF.017	TPBF 6,30 % 2023-2030	10 000	10 000	NC	10 000			161,80	S	630,00	12-oct.-24	ACD
TPBF.018	TPBF 6,50% 2023-2033	10 000	9 900	NC	9 900			166,94	S	650,00	12-oct.-24	ACD
TPBF.04	TPBF 6.50% 2017-2027	10 000	9 800	NC	9 800			211,34	S	323,22	31-juil.-24	ACD
TPBF.05	TPBF 6,50% 2017-2024	10 000	10 000	NC	10 000			269,95	S	325,00	29-juin-24	ACD
TPBF.06	TPBF 6.50% 2018-2025	10 000	9 800	NC	9 800			312,57	S	325,00	5-juin-24	ACD
TPBF.07	TPBF 6,50% 2018- 2025	10 000	10 000	NC	10 000			24,73	S	325,00	15-nov.-24	AC
TPBF.08	TPBF 6,50% 2019-2027	10 000	10 000	NC	10 000			40,85	S	326,78	6-nov.-24	ACD
TPBF.09	TPBF 6,50% 2019 - 2027	10 000	10 600	NC	10 600			90,57	S	325,00	8-oct.-24	ACD
TPBJ.03	TPBJ 6,50% 2020-2028	10 000	10 000	NC	10 000			493,72	A	650,00	25-août-24	AC
TPBJ.04	TPBJ 5,50 % 2022-2037	10 000	10 000	NC	10 000			134,11	A	550,00	1-mars-25	AC
TPBJ.05	TPBJ 5,85 % 2022-2042	10 000	9 300	NC	9 300			142,64	A	585,00	1-mars-25	ACD
TPBJ.06	TPBJ 5,75% 2022-2037	10 000	10 000	NC	10 000			480,74	A	575,00	28-juil.-24	ACD
TPBJ.07	TPBJ 5,70% 2023-2030	10 000	10 001	NC	10 001			120,25	A	570,00	13-mars-25	AC
TPBJ.08	TPBJ 6,20% 2023-2038	10 000	10 000	NC	10 000			130,79	A	620,00	13-mars-25	AC
TPCI.017	TPCI 3% 2014-2024	10 000	10 000	NC	10 000			132,79	S	150,00	19-juin-24	ACD
TPCI.019	TPCI 5.99% 2015-2025	10 000	9 850	NC	9 850			24,62	A	599,00	14-mai-25	ACD
TPCI.021	TPCI 6% 2016-2028	10 000	10 000	NC	10 000			83,84	A	600,00	8-avr.-25	ACD
TPCI.022	TPCI 5.90% 2016 - 2026	10 000	10 000	NC	10 000			562,60	A	590,00	15-juin-24	ACD
TPCI.023	TPCI 5.90% 2016-2026	10 000	10 000	NC	10 000			312,73	A	590,00	17-nov.-24	ACD
TPCI.024	TPCI 6.25% 2017-2029	10 000	10 001	NC	10 001			101,90	S	312,50	30-sept.-24	ACD
TPCI.025	TPCI 5,95% 2017-2024 A	10 000	10 000	NC	10 000			56,90	S	297,50	24-oct.-24	ACD
TPCI.026	TPCI 5,95% 2017-2024 B	10 000	10 000	NC	10 000			30,72	S	297,50	10-nov.-24	ACD
TPCI.027	TPCI 6% 2017-2025	10 000	10 250	NC	10 250			249,18	S	300,00	29-juin-24	ACD
TPCI.028	TPCI 6% 2018 - 2026	10 000	10 000	9 600	9 600	59 380	570 048 000	493,44	A	600,00	2-août-24	ACD
TPCI.029	TPCI 6% 2018-2026	10 000	9 700	9 700	9 700	1 030	9 991 000	731,15	A	600,00	19-avr.-24	ACD
TPCI.030	TPCI 5,95% 2018-2025	4 000	4 000	NC	4 000			109,25	S	119,00	13-juin-24	ACD
TPCI.031	TPCI 5,75% 2019 - 2026	10 000	10 230	NC	10 230			540,44	A	575,00	20-juin-24	ACD
TPCI.032	TPCI 2,23% 2019-2026	10 000		NC				209,60	A	223,00	20-juin-24	ACD
TPCI.033	TPCI 5.75% 2019-2026	4 000	4 160	NC	4 160			44,11	A	230,00	20-mars-25	ACD
TPCI.034	TPCI 6% 2019-2029	6 250	6 250	NC	6 250			71,92	A	375,00	20-mars-25	ACD
TPCI.035	TPCI 5,75% 2019 -2026	10 000	10 250	NC	10 250			507,45	A	575,00	11-juil.-24	ACD
TPCI.036	TPCI 5,75% 2019- 2026	10 000	10 000	NC	10 000			443,03	A	575,00	21-août-24	ACD
TPCI.037	TPCI 5,80% 2019-2026	6 000	6 000	NC	6 000			168,30	A	348,00	4-déc.-24	ACD
TPCI.038	TPCI 5,75% 2019-2026	6 000	6 000	NC	6 000			166,84	A	345,00	4-déc.-24	ACD

TPCI.O39	TPCI 5,75% 2019 - 2026	6 000	6 420	NC	6 420	212,09	A	345,00	17-oct.-24	ACD
TPCI.O40	TPCI 5,75% 2019-2026	6 000	6 000	NC	6 000	131,97	A	345,00	10-janv.-25	ACD
TPCI.O41	TPCI 5,80% 2020-2027	10 000	9 650	NC	9 650	144,21	A	580,00	28-févr.-25	ACD
TPCI.O42	TPCI 5,90% 2020-2030	10 000	10 000	NC	10 000	145,48	A	590,00	28-févr.-25	ACD
TPCI.O43	TPCI 5,90% 2020 - 2030	10 000	10 000	NC	10 000	58,19	A	590,00	23-avr.-25	ACD
TPCI.O44	TPCI 5,80% 2020 - 2027	10 000	9 900	NC	9 900	57,21	A	580,00	23-avr.-25	ACD
TPCI.O45	TPCI 5,80% 2020 -2027	8 000	8 000	NC	8 000	441,18	A	464,00	16-juin-24	ACD
TPCI.O46	TPCI 5,90% 2020 - 2030	8 750	8 925	NC	8 925	490,86	A	516,25	16-juin-24	ACD
TPCI.O47	TPCI 5,80% 2020 - 2027	8 000	8 200	NC	8 200	441,18	A	464,00	16-juin-24	ACD
TPCI.O48	TPCI 5,80% 2020- 2027	8 000	7 920	NC	7 920	386,67	A	464,00	29-juil.-24	ACD
TPCI.O49	TPCI 5,90% 2020- 2030	8 750	8 824	NC	8 824.38	430,21	A	516,25	29-juil.-24	ACD
TPCI.O50	TPCI 5,90% 2020-2030	8 750	8 750	NC	8 750	387,89	A	516,25	28-août-24	ACD
TPCI.O51	TPCI 5,80 % 2020-2027	8 000	8 000	NC	8 000	304,26	A	464,00	2-oct.-24	ACD
TPCI.O52	TPCI 5,90 % 2020 -2030	8 750	9 013	NC	9 012.50	338,52	A	516,25	2-oct.-24	ACD
TPCI.O53	TPCI 5,80% 2020-2027	8 000	8 480	NC	8 480	271,30	A	464,00	28-oct.-24	ACD
TPCI.O54	TPCI 5,90% 2020-2030	8 750	8 575	NC	8 575	301,85	A	516,25	28-oct.-24	ACD
TPCI.O55	TPCI 5,80% 2020 -2027	8 000	8 400	NC	8 400	199,04	A	464,00	24-déc.-24	ACD
TPCI.O56	TPCI 5,90% 2020- 2030	8 750	9 450	NC	9 450	221,45	A	516,25	24-déc.-24	ACD
TPCI.O57	TPCI 5,80% 2020-2027	8 000	7 680	NC	7 680	242,14	A	464,00	20-nov.-24	ACD
TPCI.O58	TPCI 5,80% 2021-2028	8 000	8 000	NC	8 000	102,97	A	464,00	9-mars-25	ACD
TPCI.O59	TPCI 5,90% 2021-2031	8 750	9 056	NC	9 056.25	114,57	A	516,25	9-mars-25	ACD
TPCI.O60	TPCI 5,80% 2021-2028	10 000	10 000	NC	10 000	25,42	A	580,00	13-mai-25	ACD
TPCI.O61	TPCI 5,90% 2021-2031	10 000	10 050	NC	10 050	25,86	A	590,00	13-mai-25	ACD
TPCI.O62	TPCI 5,80 % 2021 -2028	10 000	9 900	NC	9 900	529,29	A	580,00	30-juin-24	ACD
TPCI.O63	TPCI 5,90% 2021 -2031	10 000	10 000	NC	10 000	538,42	A	590,00	30-juin-24	ACD
TPCI.O64	TPCI 5,80 % 2021 - 2028	10 000	10 000	NC	10 000	454,81	A	580,00	16-août-24	ACD
TPCI.O65	TPCI 5,90 % 2021-2031	10 000	10 700	NC	10 700	390,11	A	590,00	30-sept.-24	ACD
TPCI.O66	TPCI 5,90% 2021-2031	10 000	9 400	NC	9 400	332,08	A	590,00	5-nov.-24	ACD
TPCI.O67	TPCI 5,90 % 2021-2036	10 000	10 200	NC	10 200	265,98	A	590,00	16-déc.-24	ACD
TPCI.O68	TPCI 5,90 % 2022-2037	10 000	10 000	NC	10 000	190,22	A	590,00	1-févr.-25	ACD
TPCI.O69	TPCI 5,75 % 2022-2037	10 000	10 000	NC	10 000	107,12	A	575,00	22-mars-25	ACD
TPCI.O70	TPCI 5,75 % 2022-2037	10 000	10 300	NC	10 300	47,26	A	575,00	29-avr.-25	ACD
TPCI.O71	TPCI 5,65% 2022-2032	10 000	10 150	NC	10 150	538,76	A	565,00	15-juin-24	ACD
TPCI.O72	TPCI 5,65% 2022-2029	10 000	10 000	NC	10 000	470,83	A	565,00	29-juil.-24	ACD
TPCI.O73	TPCI 5,75% 2022-2032	10 000	10 000	NC	10 000	479,17	A	575,00	29-juil.-24	ACD
TPCI.O74	TPCI 5,85% 2022-2042	10 000	10 000	NC	10 000	470,83	A	565,00	29-juil.-24	ACD
TPCI.O75	TPCI 5,65% 2022-2029	10 000	10 700	NC	10 700	362,77	A	565,00	7-oct.-24	ACD
TPCI.O76	TPCI 5,75% 2022-2032	10 000	10 000	NC	10 000	369,19	A	575,00	7-oct.-24	ACD
TPCI.O77	TPCI (TAUX DE BASE + SPREAD) % 2022-2029	10 000	10 000	NC	10 000	226,50	T	188,75	11-mai-24	ACD
TPCI.O78	TPCI 5,65% 2022-2029	10 000	10 000	NC	10 000	259,34	A	565,00	13-déc.-24	ACD
TPCI.O79	TPCI 5,75% 2023-2030	10 000	10 000	NC	10 000	142,96	A	575,00	28-févr.-25	ACD
TPCI.O80	TPCI 6% 2023-2030	10 000	10 000	NC	10 000	19,73	A	600,00	17-mai-25	ACD
TPCI.O81	TPCI 5,90% 2023-2028	10 000	10 500	NC	10 500	488,44	A	590,00	31-juil.-24	ACD
TPCI.O82	TPCI 6,00% 2023-2030	10 000	10 000	NC	10 000	496,72	A	600,00	31-juil.-24	ACD
TPCI.O83	TPCI 5,90 % 2023-2028	10 000	10 000	NC	10 000	370,77	A	590,00	12-oct.-24	ACD
TPCI.O84	TPCI 6,00 % 2023-2030	10 000	10 000	NC	10 000	377,05	A	600,00	12-oct.-24	ACD
TPCI.O85	TPCI 5,90 % 2023 - 2028	10 000	9 800	NC	9 800	269,21	A	590,00	14-déc.-24	ACD
TPCI.O86	TPCI 6,00 % 2023 - 2030	10 000	10 000	NC	10 000	273,77	A	600,00	14-déc.-24	ACD
TPNE.O1	TRESOR PUBLIC DU NIGER 6,50% 2019-2026	10 000	10 000	NC	10 000	110,41	A	650,00	28-mars-25	ACD
TPNE.O2	TRESOR PUBLIC DU NIGER 6,50% 2019 - 2026	10 000	10 000	NC	10 000	536,34	A	650,00	1-août-24	ACD
TPNE.O3	TRESOR PUBLIC DU NIGER 6,5% 2020-2027	8 000	8 000	NC	8 000	430,49	A	520,00	31-juil.-24	ACD
TPNE.O4	TRESOR PUBLIC DU NIGER 6,30% 2	10 000	10 000	NC	10 000	480,25	A	630,00	24-août-24	ACD
TPNE.O5	TPNE 6,15 % 2022-2034	10 000	10 000	NC	10 000	606,60	A	615,00	3-juin-24	ACD
TPNE.O6	TRESOR PUBLIC DU NIGER 6,15% 2022 - 2034	10 000	10 000	NC	10 000	280,61	A	615,00	14-déc.-24	ACD
TPNE.O7	TRESOR PUBLIC DU NIGER 6,25 % 2023-2028	10 000	10 000	NC	10 000	582,31	A	625,00	23-juin-24	ACD
TPTG.O2	TPTG 6% 2022-2037	10 000	10 000	NC	10 000	319,67	A	600,00	16-nov.-24	ACD
<b>TOTAL</b>						<b>60 435</b>		<b>580 282 900</b>		

**OBLIGATIONS REGIONALES**

BIDC.O4	BIDC-EBID 6,10% 2017-2027	5 000	5 000	NC	5 000			290,00	A	305,00	16-juin-24	ACD
BIDC.O5	BIDC-EBID 6,40% 2019-2026	10 000	10 000	NC	10 000			242,64	S	320,00	12-juil.-24	ACD
BIDC.O6	BIDC-EBID 6,50 % 2021-2028	8 000	8 000	NC	8 000			15,63	S	261,42	18-nov.-24	ACD
BIDC.O7	BIDC-EBID 5,90% 2022-2029	10 000	9 999	NC	9 999			277,27	S	295,00	9-juin-24	ACD
CRRH.O10	CRRH-UEMOA 6,10% 2022-2037	10 000	10 000	NC	10 000			194,40	S	305,00	3-août-24	AC
CRRH.O2	CRRH-UEMOA 6.10% 2012-2024	10 000	9 800	NC	9 800			222,88	S	305,00	17-juil.-24	AC
CRRH.O4	CRRH-UEMOA 6% 2014-2024	10 000	10 000	NC	10 000			247,54	S	300,00	30-juin-24	AC
CRRH.O5	CRRH-UEMOA 5.85% 2015-2025	10 000	10 000	NC	10 000			233,36	S	290,90	4-juil.-24	AC
CRRH.O6	CRRH-UEMOA 5.85% 2016-2026	10 000	10 000	NC	10 000			236,25	S	292,50	3-juil.-24	ACD
CRRH.O7	CRRH-UEMOA 5.95% 2017-2029	4 583	4 583	NC	4 583			8,89	S	136,35	17-nov.-24	AC
CRRH.O8	CRRH-UEMOA 5.95% 2018-2030	5 833	5 833	NC	5 833.33			154,80	S	173,54	21-juin-24	AC
CRRH.O9	CRRH-UEMOA 6.05% 2018-2033	6 667	6 667	NC	6 667			179,89	S	201,67	21-juin-24	AC
<b>TOTAL</b>								<b>0</b>		<b>0</b>		

**OBLIGATIONS PRIVEES**

BHSN.O1	DIASPORA BONDS BHS 6,25% 2019-	10 000	9 900	NC	9 900			239,07	S	310,79	10-juil.-24	ACD
FBOAD.O1	FCTC BOAD DOLI-P 6,10% 2023-2030	8 200	8 200	NC	8 200			95,93	S	252,16	20-sept.-24	AC
FDFINBF.O1	FIDELIS FINANCE CAP25 7,00% 2023-2028	10 000	10 000	NC	10 000			16,18	S	330,80	20-nov.-24	ACD
FEPTC.O1	FCTC EPT 7 % 2023-2030	10 000	10 000	NC	10 000			3,73	T	171,50	27-août-24	ACD
FEPTC.O2	FCTC EPT 7,25 % 2023-2033	10 000	10 000	NC	10 000			3,86	T	177,63	27-août-24	ACD
FEPTC.O3	FCTC EPT 7,50% 2023-2038	10 000		NC				3,99	T	183,75	27-août-24	ACD
FNSBC.O1	FCTC NSIA BANQUE 7 % 2020-2025	2 222	2 222	NC	2 222.22			30,65	T	38,11	16-juin-24	ACD
FORBT.O1	FCTC ORABANK 7 % 2021-2026	6 111	6 661	NC	6 661.11			70,63	T	104,81	28-juin-24	ACD
FSNTS.O1	FCTC SONATEL C-1 6,40 % 2023-2	10 000	10 000	NC	10 000			433,31	S	602,00	19-juil.-24	AC
FSNTS.O2	FCTC SONATEL C-2 6,60 % 2023-2	10 000	10 000	NC	10 000			446,26	S	620,00	19-juil.-24	AC
FTIMC.O1	FCTC TEYLIOM IMMO 7 % 2021-2028	7 083	7 579	7 579	7 579.16	100	757 916	108,28	T	121,48	8-juin-24	ACD
ORGT.O2	ORAGROUP SA 7,15% 2021-2028	9 000	9 000	9 000	9 000	1 000	9 000 000	58,02	S	321,75	26-oct.-24	ACD
PADS.O3	PAD 6,60% 2020-2027	7 000	7 000	NC	7 000			50,49	S	231,00	19-oct.-24	ACD
PTRC.O1	PETRO IVOIRE 6,80% 2022-2029	10 000	10 750	NC	10 750			302,25	S	333,20	15-juin-24	ACD
SNLC.O1	SENELEC 6,50% 2018-2025	2 000	1 970	NC	1 970			22,26	S	65,00	27-sept.-24	AC
SNTS.O2	SONATEL 6,50% 2020-2027	7 000	6 860	NC	6 860			156,59	S	212,68	16-juil.-24	ACD
<b>TOTAL</b>						<b>1 100</b>	<b>9 757 916</b>					

**SUKUK ET TITRES ASSIMILES**

SUKSN.S2	SUKUK SN 6% 2016-2026	10 000	10 750	NC	10 750			206,67	S	303,33	26-juil.-24	ACD
SUKTG.S1	SUKUK TG 6.5% 2016-2026	10 000	10 000	NC	10 000			209,55	S	373,91	17-août-24	ACD
<b>TOTAL</b>								<b>0</b>		<b>0</b>		
<b>TOTAL - Marché des obligations</b>						<b>61 535</b>	<b>590 040 816</b>					

Légende :  
 (#) (\*) Ex-Coupon couru (#/#)Cours de référence amorti / Coupon couru Ex-c (#)Ex-marge de profits  
 Cours du jour: Ouv.: Ouverture Clôt.: Clôture Moy.: Moyen  
 Type Amort: Type d'Amortissement IF: In Fine AC: Amortissement Constant AD: Amortissement Dégressif ACD: Amortissement Constant Différé  
 Période: Périodicité de paiement des coupons A: Annuelle S: Semestrielle T: Trimestrielle  
 Eché.: Échéance de paiement des intérêts  
 Mentions: NC: Non Coté Ex-c: Ex-coupon ou Ex-droit SP: Suspendu

**INFORMATIONS**
**OPERATIONS EN COURS**

Emetteur	Opération
ORANGE CI	Paiement de dividendes de 780 F CFA net par action, le 03/06/2024
SICABLE	Paiement de dividendes de 79,58 F CFA net par action, le 31/05/2024
ECOBANK CI	Paiement de dividendes de 594 F CFA net par action, le 30/05/2024
BANK OF AFRICA NG	Paiement de dividendes de 609,15 F CFA net par action, le 31/05/2024

**AVIS**

Entité	N°	Nature	Objet
BRVM	112-2024	Paiement Intérêts et remboursement	Paiement des intérêts annuels et remboursement partiel du capital - TPCI 5,90 2016-2026 (TPCI.022)

## COMMUNIQUES

Emetteur	N°	Nature	Objet
TRACTAFRIC CI	20240529	Etats financiers	Etats financiers - Exercice 2023 - TRACTAFRIC MOTORS CI

**QUANTITES RESIDUELLES**
**MARCHE DES ACTIONS**

Symbole	Titre	Quantité résiduelle à l'achat	Cours Achat / Vente			Quantité résiduelle à la vente	Cours de Référence
ABJC	SERVAIR ABIDJAN CI	1 100	1,760	/	1,800	32	1 800
BICC	BICI CI	24	8,325	/	8,940	166	8 325
BNBC	BERNABE CI	155	1,060	/	1,115	1	1 060
BOAB	BANK OF AFRICA BN	195	6,920	/	6,950	2 271	6 950
BOABF	BANK OF AFRICA BF	15	6,460	/	6,495	28	6 495
BOAC	BANK OF AFRICA CI	50	6,980	/	7,000	249	6 980
BOAM	BANK OF AFRICA ML	176	1,630	/	1,640	162	1 630
BOAN	BANK OF AFRICA NG	16	5,410	/	5,495	346	5 495
BOAS	BANK OF AFRICA SENEGAL	28	3,920	/	3,925	48	3 925
CABC	SICABLE CI	26	980	/			980
CBIBF	CORIS BANK INTERNATIONAL	20	10,005	/	10,450	465	10 450
CFAC	CFAO MOTORS CI	5	700	/	740	142	700
CIEC	CIE CI	250	1,875	/	1,880	897	1 880
ECOC	ECOBANK COTE D'IVOIRE	201	7,300	/	7,355	138	7 300
ETIT	ECOBANK TRANS. INCORP. TG	69 955	16	/	17	1 000 209	17
FTSC	FILTISAC CI	310	1,305	/	1,350	2 929	1 350
NEIC	NEI-CEDA CI	65	760	/	800	218	800
NSBC	NSIA BANQUE COTE D'IVOIRE	26	5,910	/	6,000	2 505	6 000
NTLC	NESTLE CI	404	7,480	/	7,485	672	7 485
ONTBF	ONATEL BF	30	2,715	/	2,720	96	2 720
ORAC	ORANGE COTE D'IVOIRE	76	11,895	/	11,990	89	11 895
ORGT	ORAGROUP TOGO	300	1,575	/	1,700	460	1 700
PALC	PALM CI	10	6,000	/	6,090	4 800	6 090
PRSC	TRACTAFRIC MOTORS CI	39	2,255	/	2,300	898	2 300
SAFC	SAFCA CI			/	980	1 799	980
SCRC	SUCRIVOIRE	113	495	/	500	1 513	500
SDCC	SODE CI	125	5,100	/	5,130	154	5 130
SDSC	AFRICA GLOBAL LOGISTICS CI	140	1,390	/	1,450	739	1 450
SEMC	EVIOSYS PACKAGING SIEM CI			/			700
SGBC	SOCIETE GENERALE COTE D'IVOIRE	53	19,010	/	19,300	20	19 300
SHEC	VIVO ENERGY CI	285	730	/	795	2 135	730
SIBC	SOCIETE IVOIRIENNE DE BANQUE	25	5,940	/	5,950	15	5 950
SICC	SICOR CI			/	3,635	187	3 635
SIVC	AIR LIQUIDE CI	12	605	/	640	31	605
SLBC	SOLIBRA CI			/			83 250
SMBC	SMB CI	16	11,505	/	11,645	23	11 645
SNTS	SONATEL SN	79	19,000	/	19,200	1 143	19 195
SOGC	SOGB CI	40	3,030	/	3,140	2 041	3 140
SPHC	SAPH CI	17	2,340	/	2,445	480	2 445
STAC	SETAO CI	75	690	/	790	1 118	790
STBC	SITAB CI	94	6,900	/	7,000	2 995	7 000
SVOC	MOVIS CI			/			2 395
TTLC	TOTALENERGIES MARKETING CI	202	1,970	/	1,985	1 297	1 985
TTLS	TOTALENERGIES MARKETING SN	330	2,255	/	2,350	30 536	2 255
UNLC	UNILEVER CI			/	6,000	5	5 900
UNXC	UNIWAX CI	664	400	/	430	402	400



## QUANTITES RESIDUELLES

### MARCHE DES DROITS

Symbole	Titre	Quantité résiduelle à l'achat	Cours Achat / Vente	Quantité résiduelle à la vente	Cours de Référence
---------	-------	-------------------------------	---------------------	--------------------------------	--------------------

**QUANTITES RESIDUELLES**
**MARCHE DES OBLIGATIONS**

Symbole	Titre	Quantité résiduelle à l'achat	Cours Achat / Vente	Quantité résiduelle à la vente	Cours de Référence	
BHSN.O1	DIASPORA BONDS BHS 6,25% 2019-		/		9 900	
FBOAD.O1	FCTC BOAD DOLI-P 6,10% 2023-2030		/		8 200	
FDFINBF.O1	FIDELIS FINANCE CAP25 7,00% 2023-2028		/		10 000	
FEPTC.O1	FCTC EPT 7 % 2023-2030		/		10 000	
FEPTC.O2	FCTC EPT 7,25 % 2023-2033	22	10,000	/	10 000	
FEPTC.O3	FCTC EPT 7,50% 2023-2038		/		10 000	
PADS.O3	PAD 6,60% 2020-2027		/		7 000	
PTRC.O1	PETRO IVOIRE 6,80% 2022-2029		/		10 750	
SNLC.O1	SENELEC 6,50% 2018-2025		/		1 970	
SNTS.O2	SONATEL 6,50% 2020-2027		/ 7,000	1	6 860	
FNSBC.O1	FCTC NSIA BANQUE 7 % 2020-2025		/		2 222	
FORBT.O1	FCTC ORABANK 7 % 2021-2026		/ 6,172.22	221	6 661	
FSNTS.O1	FCTC SONATEL C-1 6,40 % 2023-2		/ 10,000	15 000	10 000	
FSNTS.O2	FCTC SONATEL C-2 6,60 % 2023-2		/		10 000	
FTIMC.O1	FCTC TEYLIOM IMMO 7 % 2021-2028	950	7,012.50	/ 7,579.16	2 085	7 579
ORGT.O2	ORAGROUP SA 7,15% 2021-2028		/ 9,630	1 340	9 000	
EOM.O10	ETAT DU MALI 6,20 % 2022-2029		/		9 890	
EOM.O11	ETAT DU MALI 6,40 % 2023-2030		/		10 000	
EOM.O12	ETAT DU MALI 6,50 % 2023-2030		/		9 900	
EOM.O3	ETAT DU MALI 6,50 % 2018-2025		/		4 000	
EOM.O4	ETAT DU MALI 6,50% 2019-2027		/		8 000	
EOM.O5	ETAT DU MALI 6,50% 2020-2028		/ 7,920	10	7 840	
TPTG.O2	TPTG 6% 2022-2037		/		10 000	
TPNE.O2	TRESOR PUBLIC DU NIGER 6,50% 2019 - 2026		/ 10,000	10	10 000	
TPNE.O3	TRESOR PUBLIC DU NIGER 6,5% 2020-2027		/ 8,000	250	8 000	
TPNE.O4	TRESOR PUBLIC DU NIGER 6,30% 2		/ 10,000	50	10 000	
TPNE.O5	TPNE 6,15 % 2022-2034		/		10 000	
TPNE.O6	TRESOR PUBLIC DU NIGER 6,15% 2022 - 2034		/		10 000	
TPNE.O7	TRESOR PUBLIC DU NIGER 6,25 % 2023-2028		/		10 000	
TPCI.O82	TPCI 6,00% 2023-2030		/ 10,000	20 000	10 000	
TPCI.O83	TPCI 5,90 % 2023-2028		/ 10,000	19 960	10 000	
TPCI.O84	TPCI 6,00 % 2023-2030		/		10 000	
TPCI.O85	TPCI 5,90 % 2023 - 2028		/		9 800	
TPCI.O86	TPCI 6,00 % 2023 - 2030		/		10 000	
TPNE.O1	TRESOR PUBLIC DU NIGER 6,50% 2019-2026		/		10 000	
TPCI.O76	TPCI 5,75% 2022-2032		/		10 000	
TPCI.O77	TPCI (TAUX DE BASE + SPREAD) % 2022-2029		/		10 000	
TPCI.O78	TPCI 5,65% 2022-2029		/		10 000	
TPCI.O79	TPCI 5,75% 2023-2030		/ 10,000	70	10 000	
TPCI.O80	TPCI 6% 2023-2030		/ 10,000	34 645	10 000	
TPCI.O81	TPCI 5,90% 2023-2028		/		10 500	
TPCI.O70	TPCI 5,75 % 2022-2037		/ 10,000	2 000	10 300	
TPCI.O71	TPCI 5,65% 2022-2032		/		10 150	
TPCI.O72	TPCI 5,65% 2022-2029		/		10 000	
TPCI.O73	TPCI 5,75% 2022-2032		/ 10,000	14 590	10 000	
TPCI.O74	TPCI 5,85% 2022-2042		/		10 000	
TPCI.O75	TPCI 5,65% 2022-2029		/		10 700	
TPCI.O64	TPCI 5,80 % 2021 - 2028		/		10 000	
TPCI.O65	TPCI 5,90 % 2021-2031		/		10 700	
TPCI.O66	TPCI 5,90% 2021-2031		/		9 400	

TPCI.067	TPCI 5,90 % 2021-2036			/			10 200
TPCI.068	TPCI 5,90 % 2022-2037			/			10 000
TPCI.069	TPCI 5,75 % 2022-2037			/			10 000
TPCI.058	TPCI 5,80% 2021-2028			/			8 000
TPCI.059	TPCI 5,90% 2021-2031			/			9 056
TPCI.060	TPCI 5,80% 2021-2028			/			10 000
TPCI.061	TPCI 5,90% 2021-2031			/			10 050
TPCI.062	TPCI 5,80 % 2021 -2028	100	10,000	/			9 900
TPCI.063	TPCI 5,90% 2021 -2031			/			10 000
TPCI.052	TPCI 5,90 % 2020 -2030			/			9 013
TPCI.053	TPCI 5,80% 2020-2027			/			8 480
TPCI.054	TPCI 5,90% 2020-2030			/			8 575
TPCI.055	TPCI 5,80% 2020 -2027			/			8 400
TPCI.056	TPCI 5,90% 2020- 2030			/			9 450
TPCI.057	TPCI 5,80% 2020-2027			/			7 680
TPCI.046	TPCI 5,90% 2020 - 2030			/			8 925
TPCI.047	TPCI 5,80% 2020 - 2027			/			8 200
TPCI.048	TPCI 5,80% 2020- 2027			/			7 920
TPCI.049	TPCI 5,90% 2020- 2030			/			8 824
TPCI.050	TPCI 5,90% 2020-2030			/			8 750
TPCI.051	TPCI 5,80 % 2020-2027			/			8 000
TPCI.040	TPCI 5,75% 2019-2026			/			6 000
TPCI.041	TPCI 5,80% 2020-2027	50	10,000	/			9 650
TPCI.042	TPCI 5,90% 2020-2030			/			10 000
TPCI.043	TPCI 5,90% 2020 - 2030			/			10 000
TPCI.044	TPCI 5,80% 2020 - 2027			/	9,900	240	9 900
TPCI.045	TPCI 5,80% 2020 -2027			/			8 000
TPCI.034	TPCI 6% 2019-2029			/			6 250
TPCI.035	TPCI 5,75% 2019 -2026			/			10 250
TPCI.036	TPCI 5,75% 2019- 2026			/			10 000
TPCI.037	TPCI 5,80% 2019-2026			/	6,000	66	6 000
TPCI.038	TPCI 5,75% 2019-2026			/			6 000
TPCI.039	TPCI 5,75% 2019 - 2026			/			6 420
TPCI.028	TPCI 6% 2018 - 2026			/			9 600
TPCI.029	TPCI 6% 2018-2026			/			9 700
TPCI.030	TPCI 5,95% 2018-2025			/			4 000
TPCI.031	TPCI 5,75% 2019 - 2026			/			10 230
TPCI.032	TPCI 2,23% 2019-2026			/			10 000
TPCI.033	TPCI 5.75% 2019-2026			/			4 160
TPCI.022	TPCI 5.90% 2016 - 2026			/			10 000
TPCI.023	TPCI 5.90% 2016-2026			/	10,000	26	10 000
TPCI.024	TPCI 6.25% 2017-2029			/			10 001
TPCI.025	TPCI 5,95% 2017-2024 A			/			10 000
TPCI.026	TPCI 5,95% 2017-2024 B			/			10 000
TPCI.027	TPCI 6% 2017-2025			/			10 250
TPBJ.06	TPBJ 5,75% 2022-2037			/	10,000	10 000	10 000
TPBJ.07	TPBJ 5,70% 2023-2030			/			10 001
TPBJ.08	TPBJ 6,20% 2023-2038			/			10 000
TPCI.017	TPCI 3% 2014-2024			/			10 000
TPCI.019	TPCI 5.99% 2015-2025			/			9 850
TPCI.021	TPCI 6% 2016-2028			/			10 000
TPBF.07	TPBF 6,50% 2018- 2025	6	10,000	/			10 000
TPBF.08	TPBF 6,50% 2019-2027			/			10 000
TPBF.09	TPBF 6,50% 2019 - 2027	45	10,000	/	10,600	531	10 600
TPBJ.03	TPBJ 6,50% 2020-2028			/			10 000

TPBJ.O4	TPBJ 5,50 % 2022-2037			/			10 000
TPBJ.O5	TPBJ 5,85 % 2022-2042			/	9,300	897	9 300
TPBF.O16	ETAT DU BURKINA 6% 2023-2028			/			10 000
TPBF.O17	TPBF 6,30 % 2023-2030			/			10 000
TPBF.O18	TPBF 6,50% 2023-2033			/			9 900
TPBF.O4	TPBF 6.50% 2017-2027			/			9 800
TPBF.O5	TPBF 6,50% 2017-2024			/			10 000
TPBF.O6	TPBF 6.50% 2018-2025			/	10,000	36	9 800
TPBF.O10	TPBF 6,50% 2020 - 2028			/	6,666.68	10	6 667
TPBF.O11	TPBF 6,50 % 2020-2028			/			7 501
TPBF.O12	TPBF 6.50% 2021-2031			/			10 000
TPBF.O13	TPBF 6,50 % 2021 - 2031	25	9,900	/	10,000	30	9 500
TPBF.O14	TPBF 6,30% 2022-2034			/	9,900	1 000	9 995
TPBF.O15	ETAT DU BURKINA 6,30 % 2022-2			/	10,000	9 911	9 999
EOS.O12	ETAT DU SENEGAL 6,15 % 2023-2028			/	10,000	5 000	10 000
EOS.O13	ETAT DU SENEGAL 6,30 % 2023-2030			/			10 000
EOS.O14	ETAT DU SENEGAL 6,50 % 2023-2033	60	10,000	/			10 000
EOS.O7	ETAT SENEGAL 6.30% 2015-2025			/			10 000
EOS.O8	ETAT DU SENEGAL 5,95% 2022-2034			/			10 000
EOS.O9	ETAT DU SENEGAL 6,00 % 2023-20			/			9 600
EOM.O6	ETAT DU MALI 6,50% 2020-2027			/	8,000	4	8 000
EOM.O7	ETAT DU MALI 6.50% 2021-2031			/			8 750
EOM.O8	ETAT DU MALI 6,20 % 2022-2032			/			10 000
EOM.O9	ETAT DU MALI 6,30% 2022-2032			/	10,000	53	10 000
EOS.O10	ETAT DU SENEGAL 6,15 % 2023-2030			/			10 000
EOS.O11	ETAT DU SENEGAL 6,35 % 2023-2033			/			10 000
BIDC.O4	BIDC-EBID 6.10% 2017-2027	80	5,000	/			5 000
BIDC.O5	BIDC-EBID 6,40% 2019-2026			/			10 000
BIDC.O6	BIDC-EBID 6,50 % 2021-2028	140	8,000	/			8 000
BIDC.O7	BIDC-EBID 5,90% 2022-2029			/	9,990	1 968	9 999
CRRH.O10	CRRH-UEMOA 6,10% 2022-2037			/			10 000
CRRH.O2	CRRH-UEMOA 6.10% 2012-2024			/			9 800
CRRH.O4	CRRH-UEMOA 6% 2014-2024			/			10 000
CRRH.O5	CRRH-UEMOA 5.85% 2015-2025			/			10 000
CRRH.O6	CRRH-UEMOA 5.85% 2016-2026			/			10 000
CRRH.O7	CRRH-UEMOA 5.95% 2017-2029			/			4 583
CRRH.O8	CRRH-UEMOA 5.95% 2018-2030			/			5 833
CRRH.O9	CRRH-UEMOA 6.05% 2018-2033			/			6 667

## SUKUK ET TITRES ASSIMILES

Symbole	Titre	Quantité résiduelle à l'achat	Cours Achat / Vente	Quantité résiduelle à la vente	Cours de Référence
SUKSN.S2	SUKUK SN 6% 2016-2026		/		10 750
SUKTG.S1	SUKUK TG 6.5% 2016-2026		/		10 000

**CALENDRIER DES ASSEMBLEES GENERALES**
**ANNEE : 2024**

Société	Nature	Date	Heure	Lieu
BERNABE CI	Ordinaire	20/06/2024	10:00:00	ABIDJAN, salle de conférence GEWELS de la Maison du Patronat Ivoirien (CGECI) au Plateau
MOVIS CI	Extraordinaire	14/06/2024	10:45:00	Siège social de MOVIS CI (Situé à Vridi, zone Industrielle, dans la Rue des Conteneurs)
MOVIS CI	Ordinaire	14/06/2024	09:30:00	Siège social de MOVIS CI (Situé à Vridi, en zone Industrielle, dans la Rue des Conteneurs)
PALM CI	Ordinaire	13/06/2024	09:00:00	VISIOCONFERENCE
NESTLE CI	Ordinaire	11/06/2024	10:00:00	Espace CRYSTAL, situé à Abidjan, Zone 4 C, 08 Rue du Chevalier de Clieu « Salle DIAMANT »
ECOBANK TG	Mixte	06/06/2024	10:00:00	Salle de conférence du Centre Panafricain Ecobank, 2365, Boulevard du Mono, Lomé, Togo
SAPH CI	Ordinaire	04/06/2024	09:00:00	VISIOCONFERENCE
SIB	Mixte	04/06/2024	10:00:00	CRRAE-UMOA (Abidjan - Plateau Angle Boulevard Botreau Roussel, Rue Privée CRRAE-UMOA)
SOLIBRA	Ordinaire	31/05/2024	09:30:00	Espace LATRILLE EVENTS, Cocody Boulevard Latrille, Carrefour Duncan
SETAO CI	Ordinaire	30/05/2024	10:00:00	Hôtel TIAMA (salon EBENE)
TOTAL SENEGAL S.A.	Ordinaire	29/05/2024	10:00:00	Hôtel Radisson Blu Dakar
NEI-CEDA CI	Ordinaire	28/05/2024	10:00:00	Hôtel TIAMA, Abidjan - Plateau
SGB CI	Mixte	28/05/2024	09:00:00	Espace Latrille Events, sis à Abidjan Commune de Cocody, aux Deux-Plateaux Boulevard Latrille
BICI CI	Ordinaire	27/05/2024	10:00:00	Auditorium de la Maison des Entreprises (CGECI) sise au Plateau
BICI CI	Extraordinaire	27/05/2024	11:30:00	Auditorium de la Maison des Entreprises (CGECI) sise au Plateau
SOGB	Ordinaire	24/05/2024	10:30:00	Immeuble CRRAE - UEMOA sis à Abidjan Plateau
NSBC	Ordinaire	23/05/2024	10:30:00	Amphithéâtre de la Caisse de Retraite par Répartition avec Epargne de l'UMOA (CRRAE-UMOA), sis à Abidjan-Plateau, boulevard Botreau ROUSSEL
ECOBANK CI	Ordinaire	25/04/2024	10:00:00	Hôtel Radisson Blu, sis à Abidjan Port-Bouët, route de l'Aéroport International Félix Houphouët Boigny
SONATEL	Ordinaire	25/04/2024	10:00:00	PAR VISIOCONFERENCE dans ses locaux situés au Technopole à Dakar
BANK OF AFRICA ML	Ordinaire	23/04/2024	09:30:00	Siège de la banque à l'Immeuble BANK OF AFRICA, Avenue du Mali, Quartier ACI 2000
BANK OF AFRICA SN	Ordinaire	18/04/2024	09:30:00	Immeuble Elan II au 2ème Etage, Almadies, Zone 12, Route de Ngor à Dakar
ORANGE CI	Ordinaire	16/04/2024	10:00:00	Siège de la société, sis à Abidjan, Cocody Riviera Golf, Boulevard de France, Immeuble Orange Village
BANK OF AFRICA BN	Ordinaire	12/04/2024	09:00:00	Hôtel Golden Tulip à Cotonou
CORIS BANK INTERNATIONAL	Ordinaire	12/04/2024	09:00:00	Sopatel Hôtel Silmandé
SICABLE	Ordinaire	05/04/2024	10:00:00	Hôtel TIAMA, ABIDJAN
BANK OF AFRICA NG	Ordinaire	04/04/2024	10:00:00	Centre de Formation de BOA-NIGER (BOA-Siège)
BANK OF AFRICA BF	Ordinaire	28/03/2024	10:00:00	Salle WANGO I à l'hôtel LANCASTER (EX LAICO HOTEL) OUAGA 2000
BANK OF AFRICA CI	Ordinaire	28/03/2024	10:00:00	Salle Fromager de l'hôtel IVOTEL du Plateau (10ème étage)
AIR LIQUIDE CI	Ordinaire	10/01/2024	10:00:00	Salle de conférence de la CRRAE-UMOA

# L'actualité de la BRVM sur nos plateformes digitales

## Infos BRVM

Pour recevoir les informations boursières par SMS, souscrivez :



Côte d'Ivoire : \*430#  
Bénin : \*430\*15#



Côte d'Ivoire : #139#  
Burkina Faso : \*310#



Côte d'Ivoire : \*431#  
Niger : \*512\*9#  
Togo : \*310#

## Site web

[www.brvm.org](http://www.brvm.org)



## Application Mobile

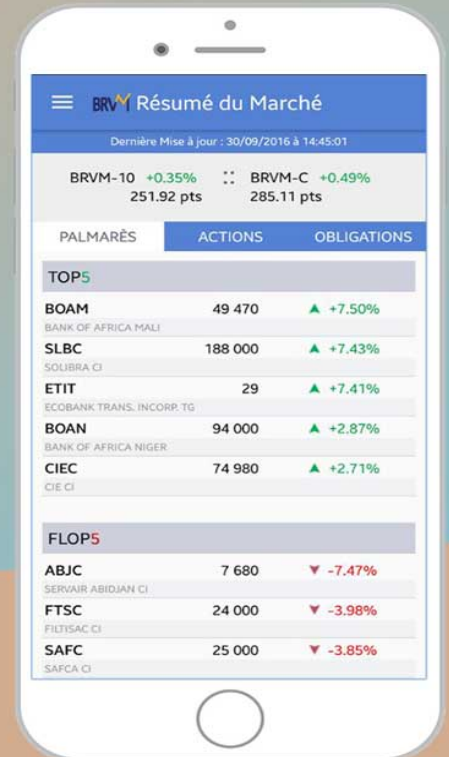

Nous suivre sur :

