

BRVM 10	147,02
Variation Jour	0,18 %
Variation annuelle	12,33 %



BULLETIN OFFICIEL DE LA COTE

N° 218

vendredi 12 novembre 2021

Site : www.brvm.org

BRVM Composite	191,21
Variation Jour	-0,05 %
Variation annuelle	31,53 %

Evolution des indices

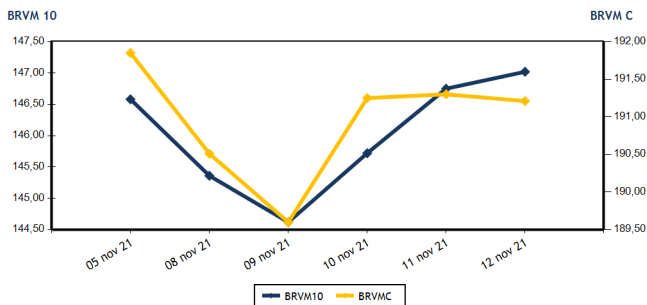

Volumes et valeurs transigés

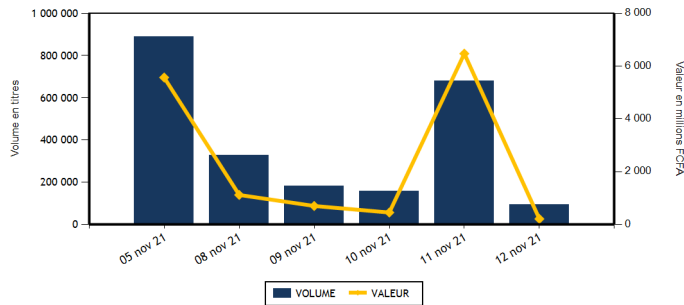

Actions	Niveau	Evol. Jour
Capitalisation boursière (FCFA)(Actions & Droits)	5 752 466 379 891	-0,04 %
Volume échangé (Actions & Droits)	94 217	-0,61 %
Valeur transigée (FCFA) (Actions & Droits)	204 053 035	-51,84 %
Nombre de titres transigés	40	-6,98 %
Nombre de titres en hausse	16	45,45 %
Nombre de titres en baisse	12	-20,00 %
Nombre de titres inchangés	12	-29,41 %

Obligations	Niveau	Evol. Jour
Capitalisation boursière (FCFA)	7 191 591 343 261	0,09 %
Volume échangé	437	-99,93 %
Valeur transigée (FCFA)	4 420 000	-99,93 %
Nombre de titres transigés	3	-25,00 %
Nombre de titres en hausse	1	
Nombre de titres en baisse	1	
Nombre de titres inchangés	1	-75,00 %

PLUS FORTES HAUSSES

Titres	Cours	Evol. Jour	Evol. annuelle
BERNABE CI (BNBC)	2 310	7,44 %	285,00 %
CFAO MOTORS CI (CFAC)	1 235	7,39 %	243,06 %
SETAO CI (STAC)	770	2,67 %	175,00 %
ORAGROUP TOGO (ORGT)	4 000	2,56 %	-3,61 %
CROWN SIEM CI (SEMC)	715	2,14 %	257,50 %

PLUS FORTES BAISES

Titres	Cours	Evol. Jour	Evol. annuelle
SUCRIVOIRE (SCRC)	1 135	-7,35 %	127,00 %
NESTLE CI (NTLC)	4 210	-6,24 %	1 215,63 %
TOTAL SN (TTLS)	1 890	-5,03 %	5,00 %
TOTAL CI (TTLC)	2 005	-4,52 %	26,10 %
SOCIETE IVOIRIENNE DE BANQUE (SIBC)	3 805	-2,44 %	40,93 %

INDICES SECTORIELS

Base = 100 au 14 juin 1999	Nombre de sociétés	Valeur	Evol. Jour	Evol. annuelle	Volume	Valeur	PER moyen
BRVM - INDUSTRIE	12	96,89	-0,95 %	167,28 %	3 177	13 391 970	22,29
BRVM - SERVICES PUBLICS	4	450,45	-0,56 %	9,74 %	11 111	48 764 170	7,91
BRVM - FINANCES	15	70,17	0,23 %	16,97 %	29 987	64 535 430	13,95
BRVM - TRANSPORT	2	533,82	0,22 %	40,96 %	601	1 319 040	8,90
BRVM - AGRICULTURE	5	241,95	0,21 %	179,58 %	9 965	23 892 260	15,52
BRVM - DISTRIBUTION	7	401,55	1,37 %	77,34 %	33 568	47 792 625	25,69
BRVM - AUTRES SECTEURS	1	950,09	2,67 %	175,00 %	5 808	4 357 540	4,46
BRVM - PETITES CAPITALISATIONS	-	-	-	-	-	-	-

Indicateurs	1er et 2è Comp.	BRVM PC
PER moyen du marché	13,51	
Taux de rendement moyen du marché	6,26	
Taux de rentabilité moyen du marché	6,79	
Nombre de sociétés cotées	46	
Nombre de lignes obligataires	97	
Volume moyen annuel par séance	313 013,00	
Valeur moyenne annuelle par séance	1 631 861 273,34	

Indicateurs	1er et 2è Comp.	BRVM PC
Ratio moyen de liquidité	0,73	
Ratio moyen de satisfaction	21,88	
Ratio moyen de tendance	2 995,67	
Ratio moyen de couverture	3,34	
Taux de rotation moyen du marché	0,01	
Prime de risque du marché	1,50	
Nombre de SGI participantes	28	





Définitions

Volume moyen annuel par séance = Valeur annuelle échangée / nombre de séances
 Valeur moyenne annuelle par séance = Valeur annuelle échangée / nombre de séances
 Ratio moyen de liquidité = Moyenne des ratios de liquidité (Titres échangés / Volume des ordres de vente)
 Ratio moyen de satisfaction = Moyenne des ratios de satisfaction (Titres échangés / Volume des ordres d'achat)
 Ratio moyen de tendance = Moyenne des ratios de tendance (Volume des ordres d'achat / Volume des ordres de vente)
 Ratio moyen de couverture = Moyenne des ratios de couverture (Volume des ordres de vente / Volume des ordres d'achat)

Taux moyen de rotation = moyenne des taux de rotation des actions cotées (volume transigé / capi flottante)
 PER moyen du marché = moyenne des PER des actions cotées ayant un PER positif
 Taux de rendement moyen = moyenne des taux de rendement des actions cotées ayant distribué un dividende
 Taux de rentabilité moyen = moyenne des taux de rentabilité des actions cotées
 Prime de risque du marché = (1 / le PER moyen du marché) - le taux de référence actuel des emprunts d'Etat



MARCHE DES ACTIONS

Symbole	Titre	Cours Précédent	Cours du jour		Variation jour	Séance de cotation		Cours Référence	Variation de l'année précédente	Dernier dividende payé		Rdt. Net	PER
			Ouv.	Clôt.		Volume	Valeur			Montant net	Date		
SECTEUR - INDUSTRIE		96,89	points		-0,95 %								
CABC	SICABLE CI	1 150	1 160	1 160	0,87 %	190	220 400	1 160	14,85 %	133,00	2-août-21	11,47 %	5,89
FTSC	FILTISAC CI	1 795	1 780	1 800	0,28 %	531	953 380	1 800	11,80 %	235,00	30-juil.-21	13,06 %	7,15
NEIC	NEI-CEDA CI	590	590	590	0,00 %	548	322 795	590	156,52 %	9,00	28-juin-01		9,41
NTLC	NESTLE CI	4 490	4 490	4 210	-6,24 %	1 155	4 996 230	4 210	1 215,63 %	363,67	30-juil.-21	8,64 %	4,45
SEMC	CROWN SIEM CI	700	715	715	2,14 %	400	286 000	715	257,50 %	16,92	29-sept.-17		24,45
SIVC	AIR LIQUIDE CI	610	605	615	0,82 %	135	81 975	615	232,43 %	63,00	29-sept.-17		
SLBC	SOLIBRA CI	126 000	126 000	126 000	0,00 %	47	5 922 000	126 000	147,54 %	2 736,00	3-août-21	2,17 %	11,84
SMBC	SMB CI	6 950	6 950	6 950	0,00 %	50	347 500	6 950	125,65 %	810,00	15-juil.-21	11,65 %	5,77
STBC	SITAB CI	4 960	NC	NC	0,00 %			4 960	835,85 %	436,12	2-juil.-21	8,79 %	10,42
TTRC	TRITURAF CI-Ste en Liquidation	490	SP	SP	0,00 %			490	0,00 %	1 440,00	19-juil.-02		
UNLC	UNILEVER CI	4 550	NC	NC	0,00 %			4 550	9,24 %	1 233,00	9-juil.-12		
UNXC	UNIWAX CI	2 165	2 160	2 160	-0,23 %	121	261 690	2 160	116,00 %	18,00	16-juil.-21	0,83 %	121,21
TOTAL						3 177	13 391 970						22,29
SECTEUR - SERVICES PUBLICS		450,45	points		-0,56 %								
CIEC	CIE CI	1 970	1 975	1 965	-0,25 %	1 890	3 714 885	1 965	31,00 %	167,14	14-juil.-21	8,51 %	6,81
ONTBF	ONATEL BF	3 940	3 940	3 925	-0,38 %	8 316	32 668 850	3 925	37,00 %	399,56	1-juin-21	10,18 %	8,60
SDCC	SODE CI	4 450	4 450	4 450	0,00 %	25	111 250	4 450	48,83 %	337,50	27-juil.-21	7,58 %	9,30
SNTS	SONATEL SN	14 090	14 000	14 000	-0,64 %	880	12 269 185	14 000	3,70 %	1 225,00	17-mai-21	8,75 %	6,96
TOTAL						11 111	48 764 170						7,91
SECTEUR - FINANCES		70,17	points		0,23 %								
BICC	BICI CI	5 990	5 990	6 000	0,17 %	813	4 873 770	6 000	-10,18 %	50,00	6-juil.-21	0,83 %	21,40
BOAB	BANK OF AFRICA BN	5 500	5 400	5 500	0,00 %	135	739 875	5 500	48,85 %	436,00	20-mai-21	7,93 %	8,38
BOABF	BANK OF AFRICA BF	5 615	5 615	5 620	0,09 %	280	1 571 810	5 620	49,87 %	370,00	3-mai-21	6,58 %	7,02
BOAC	BANK OF AFRICA CI	4 950	4 945	4 950	0,00 %	1 582	7 833 370	4 950	34,69 %	315,00	12-mai-21	6,36 %	6,96
BOAM	BANK OF AFRICA ML	1 700	1 740	1 720	1,18 %	38	65 460	1 720	52,89 %	271,00	15-mai-19		50,29
BOAN	BANK OF AFRICA NG	5 200	5 100	5 100	-1,92 %	190	971 800	5 100	45,71 %	429,66	6-mai-21	8,42 %	8,93
BOAS	BANK OF AFRICA SENEGAL	2 450	2 445	2 450	0,00 %	101	247 325	2 450	63,88 %	161,01	1-juin-21	6,57 %	7,67
CBIBF	CORIS BANK INTERNATIONAL	9 150	9 245	9 245	1,04 %	20	184 900	9 245	14,14 %	406,00	6-juil.-21	4,39 %	8,61
ECOC	ECOBANK COTE D'IVOIRE	4 350	4 350	4 350	0,00 %	10	43 500	4 350	11,68 %	294,30	6-mai-21	6,77 %	7,98
ETIT	ECOBANK TRANS. INCORP. TG	13	13	13	0,00 %	14 820	192 660	13	0,00 %	1,21	28-avr.-17		4,35
NSBC	NSIA BANQUE COTE D'IVOIRE	6 105	6 100	6 190	1,39 %	408	2 499 505	6 190	3,17 %	77,69	27-juil.-20	1,26 %	21,26
ORGT	ORAGROUP TOGO	3 900	4 000	4 000	2,56 %	15	60 000	4 000	-3,61 %	59,52	17-juil.-20	1,49 %	29,41
SAFC	SAFCA CI	590	NC	NC	0,00 %			590	110,71 %	23,04	29-juil.-11		
SGBC	SOCIETE GENERALE COTE D'IVOIRE	10 450	10 400	10 400	-0,48 %	105	1 092 250	10 400	28,47 %	368,30	30-juin-21	3,54 %	6,68
SIBC	SOCIETE IVOIRIENNE DE BANQUE	3 900	3 885	3 805	-2,44 %	11 470	44 159 205	3 805	40,93 %	360,00	23-juil.-21	9,46 %	6,29
TOTAL						29 987	64 535 430						13,95
SECTEUR - TRANSPORT		533,82	points		0,22 %								
SDSC	BOLLORE	2 195	2 190	2 200	0,23 %	601	1 319 040	2 200	41,94 %	100,00	11-août-21	4,55 %	8,90
SVOC	MOVIS CI	2 395	SP	SP	0,00 %			2 395	0,00 %	270,00	5-juil.-99		

TOTAL

601

1 319 040

8,90

MARCHE DES ACTIONS

Symbole	Titre	Cours Précédent	Cours du jour		Variation jour	Séance de cotation		Cours Référence	Variation de l'année précédente	Dernier dividende payé		Rdt. Net	PER
			Ouv.	Clôt.		Volume	Valeur			Montant net	Date		
SECTEUR - AGRICULTURE		241,95	points		↑	0,21 %							
PALC	PALM CI	6 660	6 660	6 700	0,60 %	221	1 476 930	6 700	197,78 %	102,51	27-août-21	1,53 %	29,41
SCRC	SUCRIVOIRE	1 225	1 135	1 135	-7,35 %	6 696	7 599 960	1 135	127,00 %	40,50	20-août-21	3,57 %	12,44
SICC	SICOR CI	6 805	NC	NC	0,00 %			6 805	453,25 %	1 919,00	25-sept.-00		4,13
SOGC	SOGB CI	4 805	4 855	4 900	1,98 %	2 646	12 724 320	4 900	108,51 %	250,00	15-juil.-21	5,10 %	13,83
SPHC	SAPH CI	5 205	5 205	5 200	-0,10 %	402	2 091 050	5 200	271,43 %	132,30	24-août-21	2,54 %	17,80
TOTAL						9 965	23 892 260						15,52
SECTEUR - DISTRIBUTION		401,55	points		↑	1,37 %							
ABJC	SERVAIR ABIDJAN CI	1 950	1 950	1 950	0,00 %	1 219	2 377 050	1 950	57,26 %	164,96	30-sept.-19		
BNBC	BERNABE CI	2 150	2 205	2 310	7,44 %	353	814 065	2 310	285,00 %	45,00	19-juil.-19		24,29
CFAC	CFAO MOTORS CI	1 150	1 105	1 235	7,39 %	17 954	20 991 275	1 235	243,06 %	22,15	15-juil.-21	1,79 %	59,27
PRSC	TRACTAFRIC MOTORS CI	3 315	3 350	3 315	0,00 %	1 056	3 506 175	3 315	51,03 %	162,90	2-sept.-21	4,91 %	18,22
SHEC	VIVO ENERGY CI	840	840	840	0,00 %	4 837	3 957 490	840	40,00 %	63,90	26-nov.-20	7,61 %	
TTLC	TOTAL CI	2 100	2 100	2 005	-4,52 %	6 199	12 424 070	2 005	26,10 %	109,31	27-sept.-21	5,45 %	16,51
TTLS	TOTAL SN	1 990	1 990	1 890	-5,03 %	1 950	3 722 500	1 890	5,00 %	223,60	30-juil.-21	11,83 %	10,15
TOTAL						33 568	47 792 625						25,69
AUTRES SECTEURS		950,09	points		↑	2,67 %							
STAC	SETAO CI	750	775	770	2,67 %	5 808	4 357 540	770	175,00 %	66,15	16-juil.-21	8,59 %	4,46
TOTAL						5 808	4 357 540						4,46
TOTAL - Marché des actions						94 217	204 053 035						

MARCHE DES DROITS

Symbole	Titre	Cours Précédent	Cours du jour		Variation jour	Séance de cotation		Cours Référence	Variation depuis l'origine	Parité	Periode de négociation	
			Ouv.	Clôt.		Volume	Valeur				Début	fin
TOTAL												
TOTAL - Marché des droits												

TROISIEME COMPARTIMENT - BRVM PETITES CAPITALISATIONS

Symbole	Titre	Cours Précédent	Cours du jour		Variation jour	Séance de cotation		Cours Référence	Variation depuis l'origine
			Ouv.	Clôt.		Volume	Valeur		
TOTAL									
TOTAL - 3ème Compartiment - BRVM PC									

Légende:
 (d) Ex-dividende (d) Variation par rapport au cours de référence
 Cours du jour: Ouv.: Ouverture Clôt.: Clôture Moy.: Moyen
 Mentions : NC: Non Coté Ex-c: Ex-coupon Ex-d: Ex-droit SP: Suspendu Val-T: Valeur Théorique
 PER = Cours / BNPA selon les données disponibles Rdt. Net: Rendement net (DNPA / Cours)
 Comp.: 1 - Premier Compartiment 2 - Second Compartiment 3 - Compartiment de croissance
 Ratio de liquidité = Titres échangés / Volume des ordres de vente
 : Progression de l'indice sectoriel : Stabilité de l'indice sectoriel : Recul de l'indice sectorie

MARCHE DES OBLIGATIONS

Symbole	Titre	Valeur nominale	Cours Précédent	Cours du jour	Cours Référence	Séance de cotation	Coupon couru	Coupon d'intérêt	Eché.	Type Amort	
						Volume	Valeur	Période	Montant net		
OBLIGATIONS D'ETAT											
EOM.01	ETAT DU MALI 6.20% 2016-2023	3 332	3 332	NC	3 332		97,92	A	206,58	23-mai-22	ACD
EOM.02	Etat du Mali 6.50% 2017-2024	6 000	6 000	NC	6 000		220,11	A	390,00	20-avr.-22	AC
EOM.03	ETAT DU MALI 6,50 % 2018-2025	8 000	8 000	NC	8 000		67,67	A	650,00	5-oct.-22	AC
EOM.04	ETAT DU MALI 6,50% 2019-2027	10 000	10 000	NC	10 000		219,04	A	650,00	12-juil.-22	AC
EOM.05	ETAT DU MALI 6,50% 2020-2028	10 000	10 000	NC	10 000		409,59	A	650,00	27-mars-22	ACD
EOM.06	ETAT DU MALI 6,50% 2020-2027	10 000	10 500	NC	10 500		617,95	A	650,00	30-nov.-21	AC
EOM.07	ETAT DU MALI 6.50% 2021-2031	10 000	10 500	NC	10 500		373,97	A	650,00	16-avr.-22	AC
EOS.05	ETAT SENEGAL 6.50% 2013-2023	10 000	10 000	NC	10 000		187,23	S	325,00	29-janv.-22	ACD
EOS.06	ETAT SENEGAL 6.50% 2014-2021	1 000	1 000	NC	1 000		29,85	S	32,50	27-nov.-21	ACD
EOS.07	ETAT SENEGAL 6.30% 2015-2025	10 000	10 500	NC	10 500		295,15	S	317,59	25-nov.-21	ACD
TPBF.010	TPBF 6,50% 2020 - 2028	10 000	10 000	NC	10 000		95,17	S	325,00	20-mars-22	ACD
TPBF.011	TPBF 6,50 % 2020-2028	10 000	10 000	NC	10 000		222,55	S	325,00	9-janv.-22	ACD
TPBF.012	TPBF 6.50% 2021-2031	10 000	10 500	NC	10 500		86,19	S	325,00	25-mars-22	ACD
TPBF.013	TPBF 6,50 % 2021 - 2031	10 000	10 000	10 500	10 500	100	1 050 000	S	325,00	6-janv.-22	ACD
TPBF.04	TPBF 6.50% 2017-2027	10 000	10 000	NC	10 000		185,20	S	327,67	31-janv.-22	ACD
TPBF.05	TPBF 6,50% 2017-2024	10 000	10 500	NC	10 500		241,53	S	325,00	29-déc.-21	ACD
TPBF.06	TPBF 6.50% 2018-2025	10 000	10 500	NC	10 500		284,93	S	325,89	5-déc.-21	ACD
TPBF.07	TPBF 6,50% 2018- 2025 (*)	10 000	10 000	NC	10 000		319,70	S	325,00	15-nov.-21	AC
TPBF.08	TPBF 6,50% 2019-2027	10 000	10 000	NC	10 000		10,68	S	322,33	6-mai-22	ACD
TPBF.09	TPBF 6,50% 2019 - 2027	10 000	10 500	NC	10 500		62,50	S	325,00	8-avr.-22	ACD
TPBJ.01	TPBJ 6.50% 2017-2027	10 000	10 500	NC	10 500		390,00	A	650,00	7-avr.-22	ACD
TPBJ.02	TPBJ 6.50% 2018-2025	10 000	10 500	NC	10 500		294,97	S	325,00	29-nov.-21	ACD
TPBJ.03	TPBJ 6,50% 2020-2028	10 000	10 000	10 000	10 000	300	3 000 000	A	650,00	25-août-22	AC
TPCI.016	TPCI 6.55% 2014-2022	10 000	10 000	NC	10 000		315,84	A	655,00	20-mai-22	ACD
TPCI.017	TPCI 3% 2014-2024	10 000	10 000	NC	10 000		119,67	S	150,00	19-déc.-21	ACD
TPCI.018	TPCI 5.85% 2014-2021	10 000	10 000	NC	10 000		233,36	S	292,50	19-déc.-21	ACD
TPCI.019	TPCI 5.99% 2015-2025	10 000	10 000	NC	10 000		298,68	A	599,00	14-mai-22	ACD
TPCI.020	TPCI 5.85% 2015-2022	10 000	10 120	NC	10 120		61,07	S	292,50	5-avr.-22	ACD
TPCI.021	TPCI 6% 2016-2028	10 000	9 925	NC	9 925		358,36	A	600,00	8-avr.-22	ACD
TPCI.022	TPCI 5.90% 2016 - 2026	10 000	10 160	10 000	10 000	37	370 000	A	590,00	15-juin-22	ACD
TPCI.023	TPCI 5.90% 2016-2026 (*)	10 000	10 160	NC	10 160		581,92	A	590,00	17-nov.-21	ACD
TPCI.024	TPCI 6.25% 2017-2029	10 000	10 300	NC	10 300		73,83	S	312,50	31-mars-22	ACD
TPCI.025	TPCI 5,95% 2017-2024 A	10 000	10 000	NC	10 000		31,06	S	297,50	24-avr.-22	ACD
TPCI.026	TPCI 5,95% 2017-2024 B	10 000	10 050	NC	10 050		3,29	S	297,50	10-mai-22	ACD
TPCI.027	TPCI 6% 2017-2025	10 000	10 000	NC	10 000		222,95	S	300,00	29-déc.-21	ACD
TPCI.028	TPCI 6% 2018 - 2026	10 000	10 500	NC	10 500		167,67	A	600,00	2-août-22	ACD
TPCI.029	TPCI 6% 2018-2026	10 000	10 300	NC	10 300		39,45	A	600,00	19-oct.-22	ACD
TPCI.030	TPCI 5,95% 2018-2025	9 000	9 270	NC	9 270		223,00	S	268,48	13-déc.-21	ACD
TPCI.031	TPCI 5,75% 2019 - 2026	10 000	10 000	NC	10 000		228,42	A	575,00	20-juin-22	ACD
TPCI.032	TPCI 2,23% 2019-2026	10 000		NC			265,77	A	669,00	20-juin-22	ACD
TPCI.033	TPCI 5.75% 2019-2026	10 000	10 500	NC	10 500		373,36	A	575,00	20-mars-22	ACD
TPCI.034	TPCI 6% 2019-2029	10 000	10 000	NC	10 000		389,59	A	600,00	20-mars-22	ACD
TPCI.035	TPCI 5,75% 2019 -2026	10 000	10 000	NC	10 000		195,34	A	575,00	11-juil.-22	ACD
TPCI.036	TPCI 5,75% 2019- 2026	10 000	10 140	NC	10 140		130,75	A	575,00	21-août-22	ACD
TPCI.037	TPCI 5,80% 2019-2026	10 000	10 000	NC	10 000		545,04	A	580,00	4-déc.-21	ACD
TPCI.038	TPCI 5,75% 2019-2026	10 000	10 300	NC	10 300		540,34	A	575,00	4-déc.-21	ACD
TPCI.039	TPCI 5,75% 2019 - 2026	10 000	10 500	NC	10 500		40,96	A	575,00	17-oct.-22	ACD
TPCI.040	TPCI 5,75% 2019-2026	10 000	10 000	NC	10 000		482,05	A	575,00	10-janv.-22	ACD
TPCI.041	TPCI 5,80% 2020-2027	10 000	10 700	NC	10 700		408,38	A	580,00	28-févr.-22	ACD
TPCI.042	TPCI 5,90% 2020-2030	10 000	10 500	NC	10 500		415,42	A	590,00	28-févr.-22	ACD
TPCI.043	TPCI 5,90% 2020 - 2030	10 000	10 500	NC	10 500		328,14	A	590,00	23-avr.-22	ACD
TPCI.044	TPCI 5,80% 2020 - 2027	10 000	10 000	NC	10 000		322,58	A	580,00	23-avr.-22	ACD
TPCI.045	TPCI 5,80% 2020 -2027	10 000	10 000	NC	10 000		236,77	A	580,00	16-juin-22	ACD
TPCI.046	TPCI 5,90% 2020 - 2030	10 000	10 500	NC	10 500		240,85	A	590,00	16-juin-22	ACD
TPCI.047	TPCI 5,80% 2020 - 2027	10 000	10 000	NC	10 000		236,77	A	580,00	16-juin-22	ACD
TPCI.048	TPCI 5,80% 2020- 2027	10 000	10 220	NC	10 220		168,44	A	580,00	29-juil.-22	ACD
TPCI.049	TPCI 5,90% 2020- 2030	10 000	10 085	NC	10 085		171,34	A	590,00	29-juil.-22	ACD
TPCI.050	TPCI 5,90% 2020-2030	10 000	10 000	NC	10 000		122,85	A	590,00	28-août-22	ACD
TPCI.051	TPCI 5,80% 2020-2027	10 000	10 000	NC	10 000		65,15	A	580,00	2-oct.-22	ACD
TPCI.052	TPCI 5,90 % 2020-2030	10 000	10 250	NC	10 250		66,27	A	590,00	2-oct.-22	ACD

vendredi 12 novembre 2021

TPCI.O53	TPCI 5,80% 2020-2027	10 000	10 600	NC	10 600	603,84	A	580,00	28-oct.-21	ACD
TPCI.O54	TPCI 5,90% 2020-2030	10 000	10 300	NC	10 300	614,25	A	590,00	28-oct.-21	ACD
TPCI.O55	TPCI 5,80% 2020-2027	10 000	10 500	NC	10 500	513,26	A	580,00	24-déc.-21	ACD
TPCI.O56	TPCI 5,90% 2020-2030	10 000	10 500	NC	10 500	522,11	A	590,00	24-déc.-21	ACD
TPCI.O57	TPCI 5,80% 2020-2027	10 000	10 000	NC	10 000	567,29	A	580,00	20-nov.-21	ACD
TPCI.O58	TPCI 5,80% 2021-2028	10 000	10 075	NC	10 075	394,08	A	580,00	9-mars-22	ACD
TPCI.O59	TPCI 5,90% 2021-2031	10 000	10 500	NC	10 500	400,88	A	590,00	9-mars-22	ACD
TPCI.O60	TPCI 5,80% 2021-2028	10 000	10 000	NC	10 000	290,79	A	580,00	13-mai-22	ACD
TPCI.O61	TPCI 5,90% 2021-2031	10 000	10 000	NC	10 000	295,81	A	590,00	13-mai-22	ACD
TPCI.O62	TPCI 5,80 % 2021 -2028	10 000	10 300	NC	10 300	214,52	A	580,00	30-juin-22	ACD
TPCI.O63	TPCI 5,90% 2021 -2031	10 000	10 000	NC	10 000	143,62	A	590,00	30-juin-22	ACD
TPCI.O64	TPCI 5,80 % 2021 - 2028	10 000	10 000	NC	10 000	139,84	A	580,00	16-août-22	ACD
TPCI.O65	TPCI 5,90% 2021-2031	10 000	10 050	NC	10 050	69,51	A	590,00	30-sept.-22	ACD
TPNE.O1	TRESOR PUBLIC DU NIGER 6,50% 2019-2026	10 000	10 500	NC	10 500	407,81	A	650,00	28-mars-22	ACD
TPNE.O2	TRESOR PUBLIC DU NIGER 6,50% 2019 - 2026	10 000	10 500	NC	10 500	183,42	A	650,00	1-août-22	ACD
TPNE.O3	TRESOR PUBLIC DU NIGER 6,5% 2020-2027	10 000	10 500	NC	10 500	185,21	A	650,00	31-juil.-22	ACD
TOTAL					437	4 420 000				

OBLIGATIONS REGIONALES

BIDC.O4	BIDC-EBID 6.10% 2017-2027	7 500	7 500	NC	7 500	186,76	A	457,50	16-juin-22	ACD
BIDC.O5	BIDC-EBID 6,40% 2019-2026	10 000	10 500	NC	10 500	213,91	S	320,00	12-janv.-22	ACD
BIDC.O6	BIDC-EBID 6,50 % 2021-2028	10 000	10 500	NC	10 500	316,99	S	327,67	18-nov.-21	ACD
BOAD.O12	BOAD 5.95% 2014-2021	10 000	10 000	NC	10 000	523,27	A	595,00	26-déc.-21	ACD
CRRH.O1	CRRH-UEMOA 6.10% 2012-2022	10 000	9 925	NC	9 925	150,84	S	305,00	13-févr.-22	AC
CRRH.O2	CRRH-UEMOA 6.10% 2012-2024	10 000	10 000	NC	10 000	98,60	S	305,00	17-juil.-22	AC
CRRH.O3	CRRH-UEMOA 6% 2013-2023	10 000	10 000	NC	10 000	28,02	S	300,00	26-avr.-22	AC
CRRH.O4	CRRH-UEMOA 6% 2014-2024	10 000	9 975	NC	9 975	221,31	S	300,00	30-déc.-21	AC
CRRH.O5	CRRH-UEMOA 5.85% 2015-2025	10 000	10 230	NC	10 230	206,54	S	290,10	4-janv.-22	AC
CRRH.O6	CRRH-UEMOA 5.85% 2016-2026	10 000	10 230	NC	10 230	209,84	S	292,50	3-janv.-22	ACD
CRRH.O7	CRRH-UEMOA 5.95% 2017-2029 (*)	7 083	7 065	NC	7 065.29	217,06	S	223,13	17-nov.-21	AC
CRRH.O8	CRRH-UEMOA 5.95% 2018-2030	7 917	7 898	NC	7 897.67	185,33	S	235,52	21-déc.-21	AC
CRRH.O9	CRRH-UEMOA 6.05% 2018-2033	8 333	8 333	NC	8 333	198,36	S	252,08	21-déc.-21	AC
TOTAL					0	0				

OBLIGATIONS PRIVEES

BHSN.O1	DIASPORA BONDS BHS 6,25% 2019-	10 000	10 500	NC	10 500	210,55	S	309,93	10-janv.-22	ACD
FNSBC.O1	FCTC NSIA BANQUE 7 % 2020-2025	7 778	7 778	NC	7 777.78	89,52	T	142,92	16-déc.-21	ACD
PADS.O3	PAD 6,60% 2020-2027	10 000	10 000	NC	10 000	43,52	S	330,00	19-avr.-22	ACD
SNLC.O1	SENELEC 6,50% 2018-2025	7 000	7 350	NC	7 350	57,82	S	227,50	27-mars-22	AC
SNTS.O2	SONATEL 6,50% 2020-2027	10 000	10 000	NC	10 000	199,27	S	308,11	16-janv.-22	ACD
TOTAL					0	0				

SUKUK ET TITRES ASSIMILES

SUKCI.S2	SUKUK CI 5.75% 2016-2023	10 000	10 400	NC	10 400	105,42	S	289,10	7-mars-22	ACD
SUKSN.S2	SUKUK SN 6% 2016-2026	10 000	10 400	NC	10 400	181,67	S	306,67	26-janv.-22	ACD
SUKTG.S1	SUKUK TG 6.5% 2016-2026	10 000	10 400	NC	10 400	178,73	S	377,99	17-févr.-22	ACD
TOTAL					0	0				

TOTAL - Marché des obligations

437 4 420 000

Légende :
 (#) (*) Ex-Coupon couru (#) Cours de référence amorti / Coupon couru Ex-c (#) Ex-marge de profits
 Cours du jour: Ouv: Ouverture Clôt.: Clôture Moy.: Moyen
 Type Amort: Type d'Amortissement IF: In Fine AC: Amortissement Constant AD: Amortissement Dégressif ACD: Amortissement Constant Différé
 Période: Périodicité de paiement des coupons A: Annuelle S: Semestrielle T: Trimestrielle
 Eché.: Échéance de paiement des intérêts
 Mentions: NC: Non Coté Ex-c: Ex-coupon ou Ex-droit SP: Suspendu

INFORMATIONS

OPERATIONS EN COURS

Emetteur	Opération
ETAT DU NIGER	Première cotation - TRESOR PUBLIC DU NIGER 6,30 % 2021-2031 - Première cotation le 23 novembre 2021

AVIS

Entité	N°	Nature	Objet
--------	----	--------	-------

COMMUNIQUES

Emetteur	N°	Nature	Objet
NSBC	20211112	Communiqué	NSIA BANQUE CI apporte des précisions sur la réorganisation de son patrimoine immobilier

QUANTITES RESIDUELLES

MARCHE DES ACTIONS

Symbole	Titre	Quantité résiduelle à l'achat	Cours Achat / Vente			Quantité résiduelle à la vente	Cours de Référence
ABJC	SERVAIR ABIDJAN CI	895	1,900	/	1,950	281	1 950
BICC	BICI CI	30	5,995	/	6,000	7 794	6 000
BNBC	BERNABE CI	905	2,210	/	2,310	213	2 310
BOAB	BANK OF AFRICA BN	200	5,405	/	5,500	438	5 500
BOABF	BANK OF AFRICA BF	100	5,620	/	5,800	494	5 620
BOAC	BANK OF AFRICA CI	400	4,905	/	4,950	2 984	4 950
BOAM	BANK OF AFRICA ML	965	1,700	/	1,720	307	1 720
BOAN	BANK OF AFRICA NG	419	5,100	/	5,195	371	5 100
BOAS	BANK OF AFRICA SENEGAL	51	2,450	/	2,480	90	2 450
CABC	SICABLE CI	289	1,150	/	1,160	751	1 160
CBIBF	CORIS BANK INTERNATIONAL	108	9,150	/	9,250	278	9 245
CFAC	CFAO MOTORS CI	3 000	1,110	/	1,235	4 855	1 235
CIEC	CIE CI	1	1,960	/	1,995	602	1 965
ECOC	ECOBANK COTE D'IVOIRE	215	4,345	/	4,350	38	4 350
ETIT	ECOBANK TRANS. INCORP. TG			/	Marché	11 471 284	13
FTSC	FILTISAC CI	135	1,710	/	1,795	369	1 800
NEIC	NEI-CEDA CI	186	555	/	590	1 044	590
NSBC	NSIA BANQUE COTE D'IVOIRE	77	6,150	/	6,190	749	6 190
NTLC	NESTLE CI	15	4,205	/	4,210	960	4 210
ONTBF	ONATEL BF	40	3,920	/	3,925	209	3 925
ORGT	ORAGROUP TOGO	5	3,900	/	4,000	68	4 000
PALC	PALM CI	42	6,650	/	6,700	142	6 700
PRSC	TRACTAFRIC MOTORS CI	30	3,245	/	3,315	13 528	3 315
SAFC	SAFCA CI			/	590	86	590
SCRC	SUCRIVOIRE			/	Marché	45 384	1 135
SDCC	SODE CI	3	4,445	/	4,450	75	4 450
SDSC	BOLLORE	339	2,190	/	2,200	3 264	2 200
SEMC	CROWN SIEM CI	1 213	705	/	740	26	715
SGBC	SOCIETE GENERALE COTE D'IVOIRE	5	10,400	/	10,495	4 486	10 400
SHEC	VIVO ENERGY CI	740	810	/			840
SIBC	SOCIETE IVOIRIENNE DE BANQUE	1 494	3,800	/	3,850	139	3 805
SICC	SICOR CI	3	6,295	/	6,750	249	6 805
SIVC	AIR LIQUIDE CI	50	610	/	615	83 074	615
SLBC	SOLIBRA CI	990	126,000	/	135,000	44	126 000
SMBC	SMB CI	3	6,925	/	6,950	1 083	6 950
SNTS	SONATEL SN	159	13,900	/	14,000	400	14 000
SOGC	SOGB CI	50	4,750	/	4,900	3 520	4 900
SPHC	SAPH CI	500	5,010	/	5,195	300	5 200
STAC	SETAO CI	50	725	/	770	497	770
STBC	SITAB CI	42	4,850	/	4,900	400	4 960
SVOC	MOVIS CI			/			2 395
TTLC	TOTAL CI	76	2,005	/	2,145	1 240	2 005
TTLS	TOTAL SN	4 554	1,890	/	1,990	1 083	1 890
TTRC	TRITURAF CI-Ste en Liquidation			/			490
UNLC	UNILEVER CI	32	4,550	/			4 550
UNXC	UNIWAX CI	100	2,140	/	2,160	91	2 160

QUANTITES RESIDUELLES

MARCHE DES DROITS

Symbole	Titre	Quantité résiduelle à l'achat	Cours Achat / Vente	Quantité résiduelle à la vente	Cours de Référence
---------	-------	-------------------------------	---------------------	--------------------------------	--------------------

TROISIEME COMPARTIMENT - BRVM PETITES CAPITALISATIONS

Symbole	Titre	Quantité résiduelle à l'achat	Cours Achat / Vente	Quantité résiduelle à la vente	Cours de Référence
---------	-------	-------------------------------	---------------------	--------------------------------	--------------------

QUANTITES RESIDUELLES

MARCHE DES OBLIGATIONS

Symbole	Titre	Quantité résiduelle à l'achat	Cours Achat / Vente	Quantité résiduelle à la vente	Cours de Référence
BHSN.O1	DIASPORA BONDS BHS 6,25% 2019-		/ 10,000	52	10 500
FNSBC.O1	FCTC NSIA BANQUE 7 % 2020-2025		/ 7,777.78	10	7 778
PADS.O3	PAD 6,60% 2020-2027		/		10 000
SNLC.O1	SENELEC 6,50% 2018-2025		/		7 350
SNTS.O2	SONATEL 6,50% 2020-2027		/		10 000
EOM.O1	ETAT DU MALI 6.20% 2016-2023		/		3 332
EOM.O2	Etat du Mali 6.50% 2017-2024		/		6 000
EOM.O3	ETAT DU MALI 6,50 % 2018-2025		/		8 000
EOM.O4	ETAT DU MALI 6,50% 2019-2027		/		10 000
EOM.O5	ETAT DU MALI 6,50% 2020-2028		/		10 000
EOM.O6	ETAT DU MALI 6,50% 2020-2027		/ 10,500	1 925	10 500
TPCI.O65	TPCI 5,90% 2021-2031		/		10 050
TPNE.O1	TRESOR PUBLIC DU NIGER 6,50% 2019-2026	52	10,000 / 10,500	2 270	10 500
TPNE.O2	TRESOR PUBLIC DU NIGER 6,50% 2019 - 2026		/ 10,500	1 950	10 500
TPNE.O3	TRESOR PUBLIC DU NIGER 6,5% 2020-2027		/		10 500
TPCI.O59	TPCI 5,90% 2021-2031		/		10 500
TPCI.O60	TPCI 5,80% 2021-2028		/ 10,000	2 777	10 000
TPCI.O61	TPCI 5,90% 2021-2031		/ 10,000	1 388	10 000
TPCI.O62	TPCI 5,80 % 2021 -2028		/ 10,300	2 400	10 300
TPCI.O63	TPCI 5,90% 2021 -2031		/		10 000
TPCI.O64	TPCI 5,80 % 2021 - 2028		/		10 000
TPCI.O53	TPCI 5,80% 2020-2027		/		10 600
TPCI.O54	TPCI 5,90% 2020-2030		/		10 300
TPCI.O55	TPCI 5,80% 2020-2027		/ 10,500	980	10 500
TPCI.O56	TPCI 5,90% 2020-2030		/ 10,500	1 495	10 500
TPCI.O57	TPCI 5,80% 2020-2027		/		10 000
TPCI.O58	TPCI 5,80% 2021-2028		/		10 075
TPCI.O47	TPCI 5,80% 2020 - 2027		/		10 000
TPCI.O48	TPCI 5,80% 2020- 2027	25	9,900 /		10 220
TPCI.O49	TPCI 5,90% 2020- 2030		/		10 085
TPCI.O50	TPCI 5,90% 2020-2030		/		10 000
TPCI.O51	TPCI 5,80% 2020-2027		/		10 000
TPCI.O52	TPCI 5,90 % 2020-2030		/ 10,500	3 000	10 250
TPCI.O41	TPCI 5,80% 2020-2027		/ 10,700	1 956	10 700
TPCI.O42	TPCI 5,90% 2020-2030		/ 10,500	150	10 500
TPCI.O43	TPCI 5,90% 2020 - 2030		/ 10,500	1 980	10 500
TPCI.O44	TPCI 5,80% 2020 - 2027		/		10 000
TPCI.O45	TPCI 5,80% 2020 -2027		/		10 000
TPCI.O46	TPCI 5,90% 2020 - 2030		/		10 500
TPCI.O35	TPCI 5,75% 2019 -2026		/		10 000
TPCI.O36	TPCI 5,75% 2019- 2026		/		10 140
TPCI.O37	TPCI 5,80% 2019-2026		/		10 000
TPCI.O38	TPCI 5,75% 2019-2026		/		10 300
TPCI.O39	TPCI 5,75% 2019 - 2026		/		10 500
TPCI.O40	TPCI 5,75% 2019-2026		/		10 000
TPCI.O29	TPCI 6% 2018-2026	45	10,000 /		10 300
TPCI.O30	TPCI 5,95% 2018-2025	20	8,730 /		9 270
TPCI.O31	TPCI 5,75% 2019 - 2026		/		10 000
TPCI.O32	TPCI 2,23% 2019-2026		/		10 000

vendredi 12 novembre 2021

TPCI.O33	TPCI 5.75% 2019-2026			/			10 500
TPCI.O34	TPCI 6% 2019-2029			/			10 000
TPCI.O23	TPCI 5.90% 2016-2026			/			10 160
TPCI.O24	TPCI 6.25% 2017-2029			/			10 300
TPCI.O25	TPCI 5,95% 2017-2024 A	1	10,000	/			10 000
TPCI.O26	TPCI 5,95% 2017-2024 B			/			10 050
TPCI.O27	TPCI 6% 2017-2025			/			10 000
TPCI.O28	TPCI 6% 2018 - 2026	20	10,100	/			10 500
TPCI.O17	TPCI 3% 2014-2024			/			10 000
TPCI.O18	TPCI 5.85% 2014-2021			/			10 000
TPCI.O19	TPCI 5.99% 2015-2025			/			10 000
TPCI.O20	TPCI 5.85% 2015-2022			/			10 120
TPCI.O21	TPCI 6% 2016-2028			/			9 925
TPCI.O22	TPCI 5.90% 2016 - 2026			/			10 000
TPBF.O8	TPBF 6,50% 2019-2027	8	9,900	/			10 000
TPBF.O9	TPBF 6,50% 2019 - 2027			/			10 500
TPBJ.O1	TPBJ 6.50% 2017-2027			/			10 500
TPBJ.O2	TPBJ 6.50% 2018-2025			/			10 500
TPBJ.O3	TPBJ 6,50% 2020-2028			/			10 000
TPCI.O16	TPCI 6.55% 2014-2022			/	10,500	13	10 000
TPBF.O12	TPBF 6.50% 2021-2031			/	10,100	50	10 500
TPBF.O13	TPBF 6,50 % 2021 - 2031			/			10 500
TPBF.O4	TPBF 6.50% 2017-2027			/			10 000
TPBF.O5	TPBF 6,50% 2017-2024	35	10,100	/			10 500
TPBF.O6	TPBF 6.50% 2018-2025			/	10,400	80	10 500
TPBF.O7	TPBF 6,50% 2018- 2025	5	9,900	/			10 000
EOM.O7	ETAT DU MALI 6.50% 2021-2031			/	10,500	1 905	10 500
EOS.O5	ETAT SENEGAL 6.50% 2013-2023			/			10 000
EOS.O6	ETAT SENEGAL 6.50% 2014-2021			/			1 000
EOS.O7	ETAT SENEGAL 6.30% 2015-2025			/			10 500
TPBF.O10	TPBF 6,50% 2020 - 2028			/	10,000	55	10 000
TPBF.O11	TPBF 6,50 % 2020-2028			/			10 000
BIDC.O4	BIDC-EBID 6.10% 2017-2027			/			7 500
BIDC.O5	BIDC-EBID 6,40% 2019-2026			/			10 500
BIDC.O6	BIDC-EBID 6,50 % 2021-2028			/	10,500	1 275	10 500
BOAD.O12	BOAD 5.95% 2014-2021			/	10,000	3 737	10 000
CRRH.O1	CRRH-UEMOA 6.10% 2012-2022			/			9 925
CRRH.O2	CRRH-UEMOA 6.10% 2012-2024			/			10 000
CRRH.O9	CRRH-UEMOA 6.05% 2018-2033			/			8 333
CRRH.O3	CRRH-UEMOA 6% 2013-2023			/			10 000
CRRH.O4	CRRH-UEMOA 6% 2014-2024			/			9 975
CRRH.O5	CRRH-UEMOA 5.85% 2015-2025			/			10 230
CRRH.O6	CRRH-UEMOA 5.85% 2016-2026			/			10 230
CRRH.O7	CRRH-UEMOA 5.95% 2017-2029			/	6,667	3 500	7 065
CRRH.O8	CRRH-UEMOA 5.95% 2018-2030			/			7 898

SUKUK ET TITRES ASSIMILES

Symbole	Titre	Quantité résiduelle à l'achat	Cours Achat / Vente	Quantité résiduelle à la vente	Cours de Référence
SUKCI.S2	SUKUK CI 5.75% 2016-2023		/		10 400
SUKSN.S2	SUKUK SN 6% 2016-2026		/		10 400
SUKTG.S1	SUKUK TG 6.5% 2016-2026		/		10 400

CALENDRIER DES ASSEMBLEES GENERALES

ANNEE : 2021

Société	Nature	Date	Heure	Lieu
UNILEVER CI	Ordinaire	02/12/2021	14:00:00	VISIOCONFERENCE
ORAGROUP	Ordinaire	22/11/2021	10:00:00	Siège social de ORAGROUP
CROWN SIEM CI	Mixte	21/10/2021	09:00:00	Maison de l'Entreprise, au Plateau, à l'Angle du Boulevard de la République et de l'Avenue Lamblin
NSBC	Ordinaire	06/08/2021	10:00:00	Maison du Patronat Ivoirien (CGECI) sise à Abidjan Plateau, Avenue Lamblin
TOTAL SENEGAL S.A.	Mixte	30/06/2021	17:00:00	Lamantin Beach Hôtel et par VISIOCONFERENCE
BERNABE CI	Ordinaire	28/06/2021	10:00:00	Salle de conférence du Radisson Blu Hôtel situé près de l'Aéroport d'Abidjan
UNIWAX CI	Ordinaire	25/06/2021	09:00:00	Espace Latrille Events, sis à Abidjan Commune de Cocody, aux Deux-Plateaux (Carrefour Duncan)
TRACTAFRIC CI	Ordinaire	24/06/2021	10:00:00	Hôtel AZALAI sis Marcory, Bd VGE, en face de Cap Sud, à côté de la banque BGF
FILTISAC CI	Ordinaire	24/06/2021	11:00:00	Espace Latrille Events, sis à Abidjan Commune de Cocody, aux Deux-Plateaux Boulevard Latrille
BOLLORE TRANSPORT & LOGISTICS	Ordinaire	24/06/2021	10:00:00	Salle Lougah François du palais de la culture sis à Treichville
SAFCA CI	Ordinaire	23/06/2021	10:00:00	Siège de la société, sis à Abidjan, 1, Rue des Carrossiers, Zone 3 C (Face SOCOCE Treichville)
SODECI	Ordinaire	22/06/2021	08:30:00	Visioconférence
TOTAL	Mixte	21/06/2021	10:00:00	Espace Latrille Events, sis à Abidjan Commune de Cocody, aux Deux-Plateaux Boulevard Latrille
CIE CI	Ordinaire	21/06/2021	08:30:00	Visioconférence
PALM CI	Ordinaire	18/06/2021	09:30:00	Visioconférence
ORAGROUP	Mixte	18/06/2021	10:00:00	Hôtel 2 Février, Lomé TOGO
SUCRIVOIRE	Ordinaire	17/06/2021	09:30:00	Visioconférence
BICI CI	Ordinaire	17/06/2021	10:00:00	Auditorium de la Maison des Entreprises (CGECI) sise au Plateau
SOGB	Ordinaire	17/06/2021	11:00:00	Immeuble CRRAE - UEMOA sis à Abidjan Plateau
NEI-CEDA CI	Ordinaire	16/06/2021	10:00:00	Hôtel TIAMA, Abidjan-Plateau
CFAO MOTORS CI	Ordinaire	15/06/2021	09:00:00	Siège social sis à Abidjan Treichville, 117, Boulevard de Marseille
SETAO CI	Ordinaire	15/06/2021	10:00:00	Hôtel TIAMA (salon EBENE), Abidjan-Plateau
SAPH CI	Ordinaire	14/06/2021	09:30:00	Visioconférence
NESTLE CI	Ordinaire	04/06/2021	10:00:00	Visioconférence
AIR LIQUIDE CI	Ordinaire	04/06/2021	09:00:00	Salle de conférence de la CRRAE-UMOA, à Abidjan
SITAB	Ordinaire	03/06/2021	10:00:00	SALLE JEWELS de la CGECI (Plateau)
SMB	Ordinaire	01/06/2021	09:30:00	Angle du Boulevard de la République et de l'Avenue Lamblin
ECOBANK TG	Mixte	27/05/2021	10:30:00	Visioconférence
SOLIBRA	Mixte	21/05/2021	09:00:00	Espace CRISTAL 8, rue du Chevalier de Clieu Zone 4 C « Salle PLATINIUM » ABIDJAN
SGB CI	Mixte	19/05/2021	09:00:00	Espace Latrille Events, sis à Abidjan Commune de Cocody, aux Deux-Plateaux Boulevard Latrille
SIB	Ordinaire	17/05/2021	09:00:00	Maison de l'Entreprise (siège du Patronat Ivoirien), Abidjan-Plateau à l'Angle du Boulevard de la République
SONATEL	Ordinaire	28/04/2021	10:00:00	Visioconférence
ONATEL BF	Ordinaire	27/04/2021	14:00:00	Hôtel SOPATEL SILMANDE, OUAGADOUGOU-BURKINA FASO
UNILEVER CI	Mixte	19/04/2021	08:00:00	Visioconférence
BANK OF AFRICA ML	Mixte	16/04/2021	09:30:00	Siège de la banque
BANK OF AFRICA SN	Ordinaire	16/04/2021	09:30:00	Immeuble Elan II au 2ème Etage, Almadies, Zone 12, Route de Ngor à Dakar
BANK OF AFRICA CI	Ordinaire	15/04/2021	10:00:00	Salle Jewels du Patronat Ivoirien (CGECI) sis à Abidjan Plateau, immeuble MDE
ECOBANK CI	Mixte	08/04/2021	10:00:00	Hôtel Radisson Blu, sis à Abidjan Port Bouët, route de l'aéroport international Felix Houphouët Boigny
BANK OF AFRICA BN	Ordinaire	08/04/2021	10:00:00	Hôtel GOLDEN TULIP à Cotonou
CORIS BANK INTERNATIONAL	Mixte	08/04/2021	09:00:00	Hôtel SOPATEL Silmandé SA, à Ouagadougou
BANK OF AFRICA NG	Ordinaire	07/04/2021	10:00:00	Centre de Formation de la BOA NIGER (BOA-Siège)

vendredi 12 novembre 2021

BANK OF AFRICA BF	Mixte	01/04/2021	10:00:00	Salle WANGO de LAICO HOTEL OUAGA 2000
SICABLE	Ordinaire	30/03/2021	10:00:00	L'hôtel TIAMA, à ABIDJAN
BANK OF AFRICA SN	Ordinaire	26/03/2021	09:30:00	Immeuble Elan II au 2ème Etage, Almadies, Zone 12, Route de Ngor à Dakar

L'actualité de la BRVM sur nos plateformes digitales

Infos BRVM

Pour recevoir les informations boursières par SMS, souscrivez :



Côte d'Ivoire : *430#
Bénin : *430*15#



Côte d'Ivoire : #139#
Burkina Faso : *310#



Côte d'Ivoire : *431#
Niger : *512*9#
Togo : *310#

Site web

www.brvm.org



Application Mobile

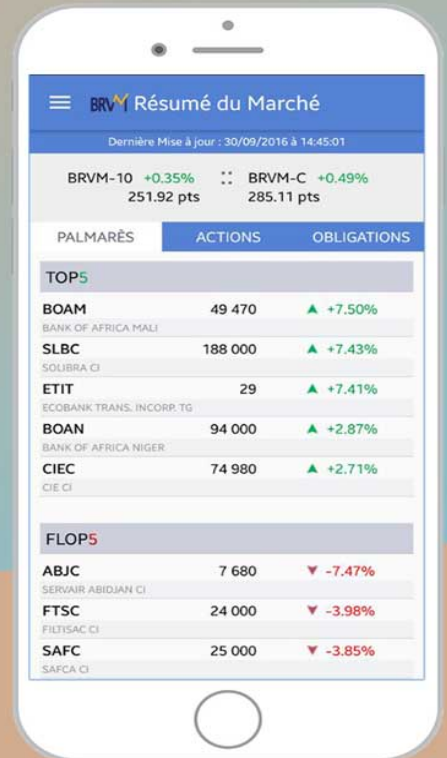

Disponible sur
 Google play

Disponible sur
 App Store

Nous suivre sur :



NSIA BANQUE COTE D'IVOIRE APPORTE DES PRECISIONS SUR LA REORGANISATION DE SON PATRIMOINE IMMOBILIER

Abidjan, le 12 novembre 2021, NSIA Banque CI a récemment pris connaissance d'un article de presse, repris à profusion par plusieurs médias, au sujet de la santé financière de NSIA Banque Côte d'Ivoire. Ces publications superposent plusieurs informations, parfois parcellaires, qui aboutissent à des allégations subjectives, totalement éloignées de la réalité. Elles nécessitent par conséquent des éclaircissements.

Les informations reprises concernent la cession de plusieurs biens par NSIA Banque CI, en particulier l'immeuble abritant le siège social (tour ex-BIAO au Plateau) ainsi qu'un prêt concédé à une société liée au groupe NSIA par la CNPS.

NSIA Banque CI a lancé des travaux de construction d'un nouveau siège dans la commune de Cocody depuis 2019 et ces travaux seront achevés à la fin du second semestre 2022.

La construction de ce nouveau siège confirme les ambitions de la banque et traduit sa volonté d'offrir au personnel des installations conformes à la stratégie de croissance de la banque dont l'effectif a doublé de 2012 à 2020, en raison de l'extension du réseau d'agences.

En vue de préparer le transfert des bureaux vers ce nouveau siège, NSIA Banque CI a entamé des démarches de cession de la tour ex-BIAO, un actif amorti, qui ne sera plus essentiel à son exploitation dans quelques mois.

En outre, à la faveur des arrêtés de fin d'exercice 2020 et semestriel 2021, NSIA Banque CI a communiqué sur l'importance des actions de recouvrement dans sa politique de maîtrise du coût du risque.

En conséquence, la banque s'est retrouvée propriétaire de plusieurs biens immobiliers acquis par voie d'adjudication ou par voie de dation en paiement. En vue d'alléger le bilan de la banque, ces actifs ont été mis en vente (cf. avis de vente publié dans le quotidien *Fraternité Matin* du 15 juillet 2021, page 15) après approbation du Conseil d'Administration.

Après ces précisions sur la mise en vente du siège actuel de la banque et d'autres actifs immobiliers, NSIA Banque CI voudrait apporter des précisions complémentaires sur des transactions qui concernent des sociétés liées au groupe NSIA et auxquelles NSIA Banque CI est étrangère:

- Le prêt CNPS dont il a été question dans la presse a été fait à l'une des entités détenues par le Président du groupe NSIA et a été intégralement remboursé, sans le concours de NSIA Banque CI.
- La société immobilière du groupe, TCHEGBAO, a cessé son activité. Elle sera dissoute et liquidée sur décision de ses actionnaires.

NSIA Banque CI est une banque solide. A la fin septembre 2021, elle affichait un total bilan de 1 524 milliards FCFA et une parfaite conformité à tous les ratios prudentiels définis par le régulateur. NSIA Banque CI bénéficie du soutien de plusieurs organismes internationaux qui, depuis 2017, renouvellent leur confiance à l'institution et à ses dirigeants, par l'octroi de plusieurs emprunts subordonnés ou de dettes seniors. Ces opérations font régulièrement l'objet de communiqués de presse et de diffusion sur toutes les plateformes de communication officielles de la banque.

De même, les performances de la banque à fin juin 2021 et fin septembre 2021 augurent de perspectives de croissance grâce au nouveau modèle économique validé par le Conseil d'Administration. Ce nouveau modèle économique se traduit par un plan de développement des entreprises PME, une refonte de l'organisation interne pour davantage de synergies et d'agilité, une surveillance accrue de nos engagements et une plus grande efficacité de notre recouvrement.

En raison de ce qui précède, c'est avec une énorme stupéfaction que NSIA Banque CI a pris connaissance des allégations complaisamment diffusées ces derniers jours par la presse. Un Droit de réponse a été adressé à une publication de la place, et NSIA Banque CI n'écarte pas, selon les suites que prendrait cette campagne, l'éventualité d'une action judiciaire en diffamation et en paiement de dommages et intérêts.

A propos de NSIA Banque CI

Filiale du Groupe panafricain NSIA, présent dans 12 pays et leader en Assurance et Banque, NSIA Banque CI fait partie du pôle bancaire dudit groupe fort de 3 banques et 2 succursales en Afrique de l'Ouest. Cotée à la Bourse Régionale des Valeurs Mobilières (BRVM), elle compte aujourd'hui, plus de 80 points de ventes en Côte d'Ivoire, dispose d'un parc de plus de 120 automates, ainsi que d'un bureau de représentation à Paris (France) dédiée à la diaspora.

Dès lors, elle se positionne comme le partenaire privilégié des Particuliers et des Entreprises. Elle contribue fortement au développement de l'économie ivoirienne par le financement de plusieurs projets, ce qui lui a valu d'obtenir récemment un troisième prix d'excellence, celui de « La meilleure entreprise pourvoyeuse d'emploi » décerné par l'Etat de Côte d'Ivoire, dans la catégorie « Domaine de l'emploi ».

Plus d'informations sur www.nsiabanque.ci

CONTACTS PRESSE

Direction Marque, Marketing, Communication Externe :
27 20 30 48 96
contactpresse@nsiabanque.com

CONTACTS INVESTISSEURS

Direction Relations Investisseurs et Partenaires Financiers :
27 20 20 07 20
relations.investisseurs@nsiabanque.com

18 Août 2021

CALENDRIER DE PAIEMENT DES DIVIDENDES

ANNEE : 2021

Titres	Montant du dividende net par action en FCFA	Numéro de l'Avis	Date de publication de l'Avis au BOC	Ex-dividende	Date de paiement du dividende
				T-2	T
BOA BURKINA FASO	370	051-2021 BRVMDG	12/04/2021	29/04/2021	03/05/2021
BOA NIGER	429,66	054-2021 BRVMDG	13/04/2021	04/05/2021	06/05/2021
ECOBANK CI	294,3	058-2021 BRVMDG	22/04/2021	04/05/2021	06/05/2021
BOA COTE D'IVOIRE	315	083-2021 BRVMDG	26/04/2021	10/05/2021	12/05/2021
SONATEL SENEGAL	1 225	065-2021 BRVMDG	30/04/2021	12/05/2021	17/05/2021
BOA BENIN	436	055-2021 BRVMDG	13/04/2021	18/05/2021	20/05/2021
BOA SENEGAL	161,01	061-2021 BRVMDG	27/04/2021	28/05/2021	01/06/2021
ONATEL BF	399,5635	076-2021 BRVMDG	17/05/2021	28/05/2021	01/06/2021
SOCIETE GENERALE CI	368,298	091-2021 BRVMDG	28/05/2021	28/06/2021	30/06/2021
SITAB CI	436,123	108-2021 BRVMDG	16/06/2021	30/06/2021	02/07/2021
CORIS BANK INTERNATIONAL BF	406	097-2021 BRVMDG	08/06/2021	02/07/2021	06/07/2021
BICI CI	50	112-2021 BRVMDG	22/06/2021	02/07/2021	06/07/2021
CIE CI	167,14	122-2021 BRVMDG	29/06/2021	12/07/2021	14/07/2021
SOGB CI	250	113-2021 BRVMDG	22/06/2021	13/07/2021	15/07/2021
SMB CI	810	126-2021 BRVMDG	01/07/2021	13/07/2021	15/07/2021
CFAO MOTORS CI	22,15	127-2021 BRVMDG	01/07/2021	13/07/2021	15/07/2021
SETAO CI	66,15	109-2021 BRVMDG	21/06/2021	14/07/2021	16/07/2021
UNIWAX CI	18	128-2021 BRVMDG	02/07/2021	14/07/2021	16/07/2021
SIB CI	360	131-2021 BRVMDG	06/07/2021	21/07/2021	23/07/2021
SODECI	337,5	133-2021 BRVMDG	07/07/2021	23/07/2021	27/07/2021
FILTISAC CI	235	121-2021 BRVMDG	28/06/2021	28/07/2021	30/07/2021
NESTLE CI	363,665	132-2021 BRVMDG	07/07/2021	28/07/2021	30/07/2021
TOTAL SN	223,6	137-2021 BRVMDG	09/07/2021	28/07/2021	30/07/2021
SICABLE	133	148-2021 BRVMDG	16/07/2021	29/07/2021	02/08/2021
SOLIBRA CI	2 736	147-2021 BRVMDG	16/07/2021	30/07/2021	03/08/2021
BOLLORE TRANSPORT & LOGISTICS CI	100	153-2021 BRVMDG	26/07/2021	09/08/2021	11/08/2021

SUCRIVOIRE CI	40,5	157-2021 BRVMDG	05/08/2021	18/08/2021	20/08/2021
SAPH CI	132,3	160-2021 BRVMDG	09/08/2021	20/08/2021	24/08/2021
PALM CI	102,51	162-2021 BRVMDG	11/08/2021	25/08/2021	27/08/2021
TRACTAFRIC MOTORS CI	162,9	167-2021 BRVMDG	18/08/2021	31/08/2021	02/09/2021
TOTAL CI	109,314	166-2021 BRVMDG	16/08/2021	23/09/2021	27/09/2021

BULLETIN OFFICIEL



OPCVM: FONDS COMMUNS DE PLACEMENT ET SOCIÉTÉS D'INVESTISSEMENT A CAPITAL VARIABLE

vendredi 12 novembre 2021

Sociétés de gestion	Dépositaire	OPCVM	Categorie	Origine	Valeur Liquidative								
					Précédente		Actuelle		Variation				
					Valeur	Date	Valeur	Date	Origine	Précédente			
QUOTIDIENNES													
AFRICABOURSE ASSET MANAGEMENT	AFRICABOURSE SA	FCP AAM CAPITAL SUR	OCT	5 000	7 591,81	10/11/2021	7 592,79	11/11/2021	10/10/2012	51,86%	0,01%		
		FCP AAM EPARGNE CROISSANCE	D	5 000	7 118,97	10/11/2021	7 139,30	11/11/2021	19/11/2012	42,79%	0,29%		
		FCP AAM OBLIGATIS	OMLT	5 000	8 027,51	10/11/2021	8 029,18	11/11/2021	12/09/2012	60,58%	0,02%		
AFRICAM SA	SBIF	FCP AAM EPARGNE ACTION	A	5 000	4 857,41	10/11/2021	4 906,49	11/11/2021	16/01/2017	-1,87%	1,01%		
		FCP EXPANSIO	D	5 000	9 078,62	08/11/2021	ND	ND	01/01/2013	-	-		
		FCP SECURITAS	OMLT	5 000	6 889,69	08/11/2021	ND	ND	01/01/2013	-	-		
AFRICAIN DE GESTION D'ACTIFS	SGI AGI	FCP VALORIS	A	5 000	7 658,89	08/11/2021	ND	ND	01/01/2013	-	-		
		FCP CAPITAL PLUS	D	1 000	1 200,42	10/11/2021	ND	ND	11/03/2019	-	-		
		FCP CONFORT PLUS	OMLT	1 000	1 161,95	10/11/2021	ND	ND	11/03/19	-	-		
ATLANTIC ASSET MANAGEMENT	ATLANTIQUE FINANCE	FCP ATLANTIQUE CROISSANCE	D	5 000	4 781,69	10/11/2021	4 785,62	11/11/2021	30/05/2015	6,71%	0,08%		
		FCP ATLANTIQUE LIQUIDITE	OCT	5 000	5 599,98	10/11/2021	5 600,72	11/11/2021	12/07/2019	12,01%	0,01%		
		FCP ATLANTIQUE ACTIONS	A	5 000	6 443,12	10/11/2021	6 455,85	11/11/2021	25/10/2019	29,12%	0,20%		
BNI GESTION	BNI FINANCES	FCP ATLANTIQUE SERENITE	OMLT	5 000	5 661,63	10/11/2021	5 662,42	11/11/2021	12/07/2019	13,25%	0,01%		
		FCP ATLANTIQUE HORIZON	D	5 000	6 173,90	10/11/2021	6 180,94	11/11/2021	25/10/2019	23,62%	0,11%		
		FCP ATLANTIQUE SECURITE	OMLT	5 000	5 974,20	10/11/2021	5 975,11	11/11/2021	30/05/2015	40,50%	0,12%		
BOA ASSET MANAGEMENT	BOA CAPITAL SECURITIES	FCP CAPITAL CROISSANCE	D	10 000	ND	07/10/2021	ND	08/10/2021	-	-	-		
		OBLIG SECURITE	OMLT	10 000	9 398,66	08/10/2021	ND	ND	06/06/2014	-	-		
		FCP DYNAMIC SAVINGS	A	10 000	ND	07/10/2021	ND	08/10/2021	-	-	-		
BRM ASSET MANAGEMENT	BRM	FCP Emergence	D	5 000	7 034,12	08/11/2021	ND	ND	Feb.2010	-	-		
		FCP Tresor Monea	OCT	25 000 000	34 772 562,87	08/11/2021	ND	ND	Dec. 2013	-	-		
		FCP "BRM DYNAMIQUE"	D	10 000	12 923,13	08/09/2014	ND	ND	12/03/2009	-	-		
CGF GESTION	CGF BOURSE	FCP "BRM OBLIGATAIRE"	D	10 000	12 057,50	17/10/2014	ND	ND	12/03/2009	-	-		
		FCP ACTIONS PHARMACIE	A	1000	926,14	09/04/2021	ND	ND	25/07/14	-	-		
		FCP AL BARAKA	A	1000	1 084,34	09/04/2021	ND	ND	01/03/17	-	-		
		FCP AL BARAKA 2	A	1000	1 105,76	09/04/2021	ND	ND	25/01/18	-	-		
		FCP ASSUR SENEGAL	D	1000000	1 154 495,98	09/04/2021	ND	ND	06/07/14	-	-		
		FCP PLACEMENT AVANTAGE	D	1000	1 476,48	09/04/2021	ND	ND	29/03/13	-	-		
		FCP PLACEMENT CROISSANCE	A	1000	1 120,79	09/04/2021	ND	ND	29/03/13	-	-		
		FCP POSTEFINANCES HORIZON	D	1000	1 619,09	09/04/2021	ND	ND	27/06/09	-	-		
		FCP PLACEMENT QUIETUDE	D	1000	1 443,70	09/04/2021	ND	ND	29/03/13	-	-		
		FCP LIQUIDITE-OPTIMUM	OMLT	10000	11 329,34	09/04/2021	ND	ND	01/10/17	-	-		
		FCP BNDE VALEURS	A	1000	1 114,55	09/04/2021	ND	ND	02/09/16	-	-		
		CORIS ASSET MANAGEMENT	CORIS BOURSE	FCP CORIS ACTIONS	A	5 000	6 677,70	10/11/2021	6 663,03	11/11/2021	11/11/2014	33,26%	-0,22%
FCP ASSURANCES	OCT			5 000	5 258,25	10/11/2021	5 258,76	11/11/2021	22/11/2019	5,18%	0,01%		
FCP CORIS PERFORMANCE	D			5 000	7 030,44	10/11/2021	7 014,91	11/11/2021	11/11/2014	40,30%	-0,22%		
NSIA AM	UBA CI	NSIA FONDS DIVERSIFIE	D	5 000	5 391,93	27/10/2021	ND	ND	03/12/2018	-	-		
		AURORE OPPORTUNITES	A	5 000	5 576,20	27/10/2021	ND	ND	08/03/2019	-	-		
		FCP-1 OPTI PLACEMENT	A	5 000	19 253,98	10/11/2021	ND	ND	01/02/2002	-	-		
OAM S.A	SGI TOGO	FCP-2 OPTI REVENU	OMLT	5 000	7 890,35	10/11/2021	ND	ND	01/02/2002	-	-		
		FCP-3 OPTI CAPITAL	D	5 000	18 439,68	10/11/2021	ND	ND	24/01/2002	-	-		
		FCP SOGAVERNIR	D	500	1 694,00	10/11/2021	ND	ND	01/10/2002	-	-		
SOGESPAR	SOGEBOURSE	FCP SOGEDEFI	D	4 888	4 007,00	10/11/2021	ND	ND	23/12/2014	-	-		
		FCP SOGEDYNAMIQUE	A	4 888	4 003,00	10/11/2021	ND	ND	23/12/2014	-	-		
		FCP SOGELIQUID	M	10 000 000	10 562 188,00	10/11/2021	ND	ND	16/06/2020	-	-		
		FCP SOGEPRIVILLEGE	D	4 888	4 004,00	10/11/2021	ND	ND	23/12/2014	-	-		
		FCP SOGECURITE	OMLT	4 888	5 172,00	10/11/2021	ND	ND	23/12/2014	-	-		
		FCP SOGEVALOR	D	1 000	3 320,00	10/11/2021	ND	ND	04/06/2002	-	-		
		SOAGA-SA	SGI-BOA CAPITAL SECURITIES	FCP SOAGA EPARGNE ACTIVE	D	10 000	10 638,15	10/11/2021	10 626,08	11/11/2021	28/10/2016	6,26%	-0,11%
				SICAV Abdou DJOUF	D	10 000 000	14 820 103,98	10/11/2021	14 825 991,83	11/11/2021	01/12/2003	48,26%	0,04%
				FCP SOAGA EPARGNE ACTIONS	A	5 000	8 267,81	10/11/2021	8 227,83	11/11/2021	11/03/2020	64,56%	-0,48%
		SAPHIR ASSET MANAGEMENT	SGI BENIN	FCP SOAGA EPARGNE SERENITE	OMLT	10 000	13 410,07	10/11/2021	13 411,32	11/11/2021	28/10/2016	34,11%	0,01%
				FCP SAPHIR DYNAMIQUE	D	5 000	5 575,81	10/11/2021	5 583,79	11/11/2021	28/08/2017	11,68%	0,14%
				FCP SAPHIR QUIETUDE	OMLT	5 000	6 139,33	10/11/2021	6 140,09	11/11/2021	28/08/2017	22,80%	0,01%
SGO MALI FINANCES	SGI MALI SA	FCP NYESIGUI	D	10 000	11 132,39	29/10/2021	ND	ND	01/07/2018	-	-		
HEBDOMADAIRES													
BNI GESTION	BNI FINANCES	FCP INITIATIVES SOLIDARITE	D	5 000	3 591,53	13/08/2021	4 138,95	30/09/2021	22/05/2013	-17,22%	15,24%		
		FCPE SODEFOR	D	2 500	5 065,24	13/08/2021	5 941,16	30/09/2021	18/12/2009	137,65%	17,29%		
		FCP PAM ACTIONS	A	10 000	10 631,10	12/08/2021	10 765,75	19/08/2021	13/12/2017	7,66%	1,27%		
PhoenixAfrica Asset Management	Phoenix Capital Management	FCP PAM DIVERSIFIE EQUILIBRE	D	10 000	11 764,03	12/08/2021	11 844,04	19/08/2021	13/12/2017	18,44%	0,68%		
		FCP PAM DIVERSIFIE OBLIGATIONS	D	10 000	12 086,52	12/08/2021	12 097,52	19/08/2021	13/12/2017	20,98%	0,09%		
		FCP Global Investors	D	25 000	27 802,30	29/10/2021	27 713,11	29/10/2021	Dec. 2012	10,85%	-0,32%		
BOA ASSET MANAGEMENT	BOA CAPITAL SECURITIES	FCP Boa Obligations	OMLT	10 000	11 766,82	29/10/2021	11 780,52	29/10/2021	Mars. 2017	17,81%	0,12%		
		FCP Boa Actions	A	10 000	10 702,75	29/10/2021	10 561,90	29/10/2021	Juil. 2017	5,62%	-1,32%		
		FCP Boa Rendement	OMLT	25 000 000	31 756 235,43	29/10/2021	31 789 223,05	29/10/2021	Dec. 2017	27,16%	0,10%		
NSIA AM	UBA CI	EVOLUTIS	D	5 000	3 112,49	12/03/2021	3 176,86	19/03/2021	16/12/2019	-36,46%	2,07%		
		FCP "SDE"	D	1 000	2 083,36	05/09/2014	ND	ND	14/03/2011	-	-		
		FCPCR SONALTE	D	1 000	5 760,21	18/03/2021	5 740,77	25/03/2021	19/02/2004	474,08%	-0,34%		
BRM ASSET MANAGEMENT	IMPAXIS	FCP FORCE PAD	D	1 000	1 575,50	24/03/2021	1 579,12	31/03/2021	16/02/2014	57,55%	0,23%		
		FCPE SINI GNEGIGUI	D	1 000	1 377,21	23/03/2021	1 378,88	30/03/2021	25/02/2014	37,89%	0,12%		
		FCP EXPAT	OMLT	1 000	1 081,47	24/03/2021	1 082,16	31/03/2021	20/03/2019	8,22%	0,06%		
		FCP CAPITAL RETRAITE	D	1 000	1 081,42	23/03/2021	1 082,31	30/03/2021	20/03/2019	8,23%	0,08%		
		FCP RENTE PERPETUELLE	D	1 000	1 055,61	23/03/2021	1 056,31	30/03/2021	01/01/2019	5,63%	0,07%		
		FCP WALO	A	1 000	1 087,42	22/03/2021	1 091,92	29/03/2021	26/03/2019	9,19%	0,41%		
		FCP DJOLOF	OMLT	1 000	1 084,55	22/03/2021	1 091,37	29/03/2021	26/03/2019	9,14%	0,63%		
		FCP DIASPORA	D	1 000	1 091,95	22/03/2021	1 093,38	29/03/2021	19/03/2019	9,34%	0,13%		
		FCP IFC BOAD	OMLT	100 000	116 371,24	19/03/2021	116 613,22	26/03/2021	01/01/2018	16,61%	0,21%		
		FCPE DP WORLD DAKAR	D	1 000	1 161,53	22/03/2021	1 164,30	29/03/2021	04/10/2016	16,43%	0,24%		
		EDC Asset Management	EDC Investment Corporati	FCP ECOBANK UEMOA DIVERSIFIE	D	5 000	7 059,00	06/10/2021	7 070,00	13/10/2021	19/09/2007	41,40%	0,16%
				FCP ECOBANK UEMOA OBLIGATAIRE	OMLT	20 000 000	21 313 770,00	06/10/2021	21 342 876,00	13/10/2021	01/01/2018	57,65%	0,14%
FCP ECOBANK UEMOA RENDEMENT	OMLT			1 000 000	1 532 792,00	06/10/2021	1 535 463,00	13/10/2021	10/10/2007	53,55%	0,17%		
BRIDGE ASSET MANAGEMENT	BRIDGE SECURITIES	FCP ECOBANK ACTIONS UEMOA	A	5 000	3 418,00	06/10/2021	3 417,00	13/10/2021	20/04/2016	-31,66%	-0,03%		
		FCP BRIDGE CONFORT	OMLT	5 000	5 563,00	15/10/2021	5 564,00	22/10/2021	01/10/2019	11,28%	0,01%		
		FCP BRIDGE PROSPERITE	D	5 000	5 184,00	15/10/2021	5 195,00	22/10/2021	13/03/2018	3,90%	0,21%		
BRIDGE ASSET MANAGEMENT	BRIDGE SECURITIES	FCP BRIDGE INSTITUTIONNEL	D	25 000 000	26 463 013,00	15/10/2021	26 468 580,00	22/10/2021	02/11/2017	5,87%	0,02%		
SGO MALI FINANCES	SGI MALI SA	FCPE ORANGE MALI	D	10 000	26 624,98	20/10/2021	26 640,23	27/10/2021	03/09/2012	166,40%	0,06%		
SGO MALI FINANCES	SGI MALI SA	FCP TOUNKARANKE	OMLT	100 000	107 969,29	20/10/2021	108 300,83	27/10/2021	01/07/2018	8,301%	0,307%		
ATTIJARI ASSET MANAGEMENT	SGI AFRICAINE DE BOURSE	ATTIJARI OBLIG	OMLT	10000	12699,75	29/10/2021	12700,86	05/11/2021	13/07/2012	27,01%	0,01%		
		ATTIJARI LIQUIDITE	OCT	10000	12500,65	29/10/2021	12511,41	05/11/2021	30/08/2013	25,11%	0,09%		
		ATTIJARI HORIZON	OMLT	10000	13238,98	29/10/2021	13243,31	05/11/2021	30/08/2013	32,43%	0,03%		
		ATTIJARI ACTIONS	A	10000	11162,89	29/10/2021	11115,56	05/11/2021	21/05/2015	11,16%	-0,42%		
		ATTIJARI DIVERSIFIE	D	10000	13095								