

BRVM 10	155,96
Variation Jour	↓ -0,05 %
Variation annuelle	↑ 1,60 %



BULLETIN OFFICIEL DE LA COTE

N° 5

vendredi 7 janvier 2022

Site : www.brvm.org

BRVM Composite	201,80
Variation Jour	↓ -0,11 %
Variation annuelle	↓ -0,24 %

Evolution des indices

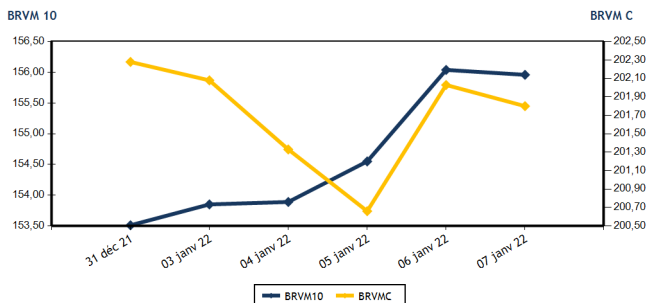

Volumes et valeurs transigés

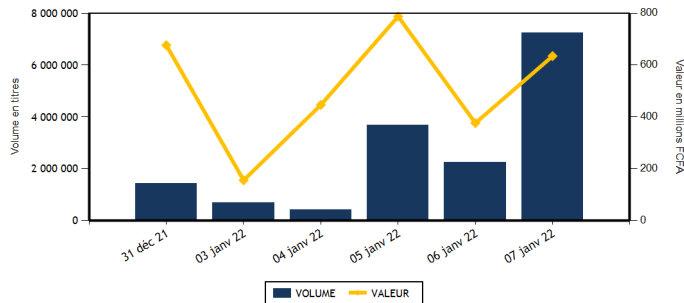

Actions	Niveau	Evol. Jour
Capitalisation boursière (FCFA)(Actions & Droits)	6 070 784 981 466	-0,12 %
Volume échangé (Actions & Droits)	7 249 618	221,61 %
Valeur transigée (FCFA) (Actions & Droits)	576 472 919	53,76 %
Nombre de titres transigés	42	7,69 %
Nombre de titres en hausse	8	-42,86 %
Nombre de titres en baisse	23	35,29 %
Nombre de titres inchangés	11	37,50 %

Obligations	Niveau	Evol. Jour
Capitalisation boursière (FCFA)	7 226 066 377 715	0,04 %
Volume échangé	6 558	3 668,97 %
Valeur transigée (FCFA)	58 524 894	3 768,42 %
Nombre de titres transigés	4	-20,00 %
Nombre de titres en hausse	2	100,00 %
Nombre de titres en baisse	2	100,00 %
Nombre de titres inchangés	0	-100,00 %

PLUS FORTES HAUSSES

Titres	Cours	Evol. Jour	Evol. annuelle
ECOBANK TRANS. INCORP. TG (ETIT)	23	4,55 %	27,78 %
PALM CI (PALC)	6 990	3,56 %	0,00 %
SOLIBRA CI (SLBC)	150 000	3,45 %	-3,85 %
TOTAL SN (TTLS)	1 995	3,37 %	1,01 %
ONATEL BF (ONTBF)	3 940	1,03 %	-0,13 %

PLUS FORTES BAISES

Titres	Cours	Evol. Jour	Evol. annuelle
BOLLORE (SDSC)	2 370	-7,42 %	-7,78 %
TRACTAFRIC MOTORS CI (PRSC)	3 700	-7,38 %	-11,90 %
SICABLE CI (CABC)	1 095	-7,20 %	7,88 %
SAFCA CI (SAFC)	840	-5,62 %	-1,18 %
DRAGROUP TOGO (ORGT)	4 095	-2,50 %	-2,27 %

INDICES SECTORIELS

Base = 100 au 14 juin 1999	Nombre de sociétés	Valeur	Evol. Jour	Evol. annuelle	Volume	Valeur	PER moyen
BRVM - INDUSTRIE	12	107,45	0,95 %	-2,42 %	7 482	18 748 570	21,47
BRVM - SERVICES PUBLICS	4	448,27	-0,06 %	-0,13 %	24 448	314 660 355	7,80
BRVM - FINANCES	15	77,73	0,04 %	0,78 %	7 202 692	215 821 084	13,96
BRVM - TRANSPORT	2	574,39	-7,32 %	-7,67 %	333	804 710	9,59
BRVM - AGRICULTURE	5	241,35	0,36 %	-0,81 %	4 215	9 708 475	15,19
BRVM - DISTRIBUTION	7	406,35	-0,78 %	-0,27 %	9 852	16 312 525	25,94
BRVM - AUTRES SECTEURS	1	863,72	0,00 %	-4,11 %	596	417 200	4,05
BRVM - PETITES CAPITALISATIONS	-	-	-	-	-	-	-

Indicateurs	1er et 2è Comp.	BRVM PC
PER moyen du marché	13,50	
Taux de rendement moyen du marché	6,11	
Taux de rentabilité moyen du marché	6,22	
Nombre de sociétés cotées	46	
Nombre de lignes obligataires	94	
Volume moyen annuel par séance	2 863 458,00	
Valeur moyenne annuelle par séance	480 366 311,41	

Indicateurs	1er et 2è Comp.	BRVM PC
Ratio moyen de liquidité	93,84	
Ratio moyen de satisfaction	77,62	
Ratio moyen de tendance	82,71	
Ratio moyen de couverture	120,90	
Taux de rotation moyen du marché	0,68	
Prime de risque du marché	1,51	
Nombre de SGI participantes	28	

Définitions

Volume moyen annuel par séance = Valeur annuel échangé / nombre de séances
 Valeur moyenne annuelle par séance = Valeur annuelle échangée / nombre de séances
 Ratio moyen de liquidité = Moyenne des ratios de liquidité (Titres échangés / Volume des ordres de vente)
 Ratio moyen de satisfaction = Moyenne des ratios de satisfaction (Titres échangés / Volume des ordres d'achat)
 Ratio moyen de tendance = Moyenne des ratios de tendance (Volume des ordres d'achat / Volume des ordres de vente)
 Ratio moyen de couverture = Moyenne des ratios de couverture (Volume des ordres de vente / Volume des ordres d'achat)

Taux moyen de rotation = moyenne des taux de rotation des actions cotées (volume transigé / capi flottante)
 PER moyen du marché = moyenne des PER des actions cotées ayant un PER positif
 Taux de rendement moyen = moyenne des taux de rendement des actions cotées ayant distribué un dividende
 Taux de rentabilité moyen = moyenne des taux de rentabilité des actions cotées
 Prime de risque du marché = (1 / le PER moyen du marché) - le taux de référence actuel des emprunts d'Etat



BRVM - BOURSE REGIONALE DES VALEURS MOBILISABLES
 BRVM - Société Anonyme au capital de 3.062.040.000 CFA - RC : CI - ABJ - 1997 - B - 208435 - CC : 9819725 - E
 Siège Social : Abidjan - CÔTE D'IVOIRE. Adresse : 18, Rue Joseph ANOMA (Rue des Banques) - Abidjan
 Tél : +225 20 32 66 85 / 86, Fax : +225 20 32 66 84, Mail : brvm@brvm.org, Site Web : www.brvm.org

MARCHE DES ACTIONS

Symbole	Titre	Cours Précédent	Cours du jour		Variation jour	Séance de cotation		Cours Référence	Variation de l'année précédente	Dernier dividende payé		Rdt. Net	PER
			Ouv.	Clôt.		Volume	Valeur			Montant net	Date		
SECTEUR - INDUSTRIE		107,45	points	↑	0,95 %								
CABC	SICABLE CI	1 180	1 180	1 095	-7,20 %	2 771	3 242 780	1 095	7,88 %	133,00	2-août-21	12,15 %	5,56
FTSC	FILTISAC CI	1 550	1 545	1 550	0,00 %	1 689	2 611 235	1 550	-7,74 %	235,00	30-juil.-21	15,16 %	6,16
NEIC	NEI-CEDA CI	590	NC	NC	0,00 %			590	-5,60 %	9,00	28-juin-01		9,41
NTLC	NESTLE CI	4 665	4 650	4 665	0,00 %	1 425	6 626 350	4 665	1,30 %	363,67	30-juil.-21	7,80 %	4,93
SEMC	CROWN SIEM CI	745	NC	NC	0,00 %			745	-2,61 %	14,40	28-déc.-21	1,93 %	25,48
SIVC	AIR LIQUIDE CI	875	835	880	0,57 %	355	296 470	880	-1,68 %	63,00	29-sept.-17		
SLBC	SOLIBRA CI	145 000	150 000	150 000	3,45 %	17	2 550 000	150 000	-3,85 %	2 736,00	3-août-21	1,82 %	14,09
SMBC	SMB CI	6 985	7 000	7 000	0,21 %	160	1 115 630	7 000	1,45 %	810,00	15-juil.-21	11,57 %	5,81
STBC	SITAB CI	5 995	5 995	5 900	-1,58 %	55	329 250	5 900	-4,53 %	436,12	2-juil.-21	7,39 %	12,40
TTRC	TRITURAF CI-Ste en Liquidation	490	SP	SP	0,00 %			490	0,00 %	1 440,00	19-juil.-02		
UNLC	UNILEVER CI	4 890	4 890	4 890	0,00 %	3	14 670	4 890	0,00 %	1 233,00	9-juil.-12		
UNXC	UNIWAX CI	1 950	1 950	1 950	0,00 %	1 007	1 962 185	1 950	-2,50 %	18,00	16-juil.-21	0,92 %	109,43
TOTAL						7 482	18 748 570						21,47
SECTEUR - SERVICES PUBLICS		448,27	points	↓	-0,06 %								
CIEC	CIE CI	1 900	1 850	1 895	-0,26 %	975	1 805 450	1 895	0,00 %	167,14	14-juil.-21	8,82 %	6,56
ONTBF	ONATEL BF	3 900	3 940	3 940	1,03 %	1 274	5 010 600	3 940	-0,13 %	399,56	1-juin-21	10,14 %	8,63
SDCC	SODE CI	4 350	4 200	4 350	0,00 %	235	1 009 200	4 350	1,28 %	337,50	27-juil.-21	7,76 %	9,09
SNTS	SONATEL SN	13 985	13 985	13 950	-0,25 %	21 964	306 835 105	13 950	-0,18 %	1 225,00	17-mai-21	8,78 %	6,93
TOTAL						24 448	314 660 355						7,80
SECTEUR - FINANCES		77,73	points	↑	0,04 %								
BICC	BICI CI	6 210	6 100	6 100	-1,77 %	90	549 000	6 100	-17,57 %	50,00	6-juil.-21	0,82 %	21,76
BOAB	BANK OF AFRICA BN	5 300	5 300	5 300	0,00 %	553	2 929 550	5 300	0,00 %	436,00	20-mai-21	8,23 %	8,07
BOABF	BANK OF AFRICA BF	6 205	6 205	6 205	0,00 %	10	62 050	6 205	0,08 %	370,00	3-mai-21	5,96 %	7,75
BOAC	BANK OF AFRICA CI	5 500	5 500	5 495	-0,09 %	624	3 328 225	5 495	-6,15 %	315,00	12-mai-21	5,73 %	7,73
BOAM	BANK OF AFRICA ML	1 550	1 540	1 540	-0,65 %	8	12 320	1 540	3,70 %	271,00	15-mai-19		45,03
BOAN	BANK OF AFRICA NG	5 150	5 145	5 150	0,00 %	438	2 238 900	5 150	0,98 %	429,66	6-mai-21	8,34 %	9,02
BOAS	BANK OF AFRICA SENEGAL	2 350	2 350	2 350	0,00 %	1 320	3 102 000	2 350	0,00 %	161,01	1-juin-21	6,85 %	7,36
CBIBF	CORIS BANK INTERNATIONAL	10 395	9 910	10 375	-0,19 %	53	526 625	10 375	-1,19 %	406,00	6-juil.-21	3,91 %	9,66
ECOC	ECOBANK COTE D'IVOIRE	4 450	4 400	4 400	-1,12 %	1 171	5 152 725	4 400	-8,05 %	294,30	6-mai-21	6,69 %	8,07
ETIT	ECOBANK TRANS. INCORP. TG	22	23	23	4,55 %	7 190 563	165 382 949	23	27,78 %	1,21	28-avr.-17		7,69
NSBC	NSIA BANQUE COTE D'IVOIRE	5 900	5 805	5 800	-1,69 %	2 235	12 963 205	5 800	-6,22 %	77,69	27-juil.-20	1,34 %	19,92
ORGT	ORAGROUP TOGO	4 200	4 095	4 095	-2,50 %	10	40 950	4 095	-2,27 %	59,52	17-juil.-20	1,45 %	30,11
SAFC	SAFCA CI	890	840	840	-5,62 %	790	664 400	840	-1,18 %	23,04	29-juil.-11		
SGBC	SOCIETE GENERALE COTE D'IVOIRE	10 710	10 810	10 810	0,93 %	45	486 450	10 810	2,03 %	368,30	30-juin-21	3,41 %	6,94
SIBC	SOCIETE IVOIRIENNE DE BANQUE	3 900	3 895	3 810	-2,31 %	4 782	18 381 735	3 810	-4,39 %	360,00	23-juil.-21	9,45 %	6,30
TOTAL						7 202 692	215 821 084						13,96
SECTEUR - TRANSPORT		574,39	points	↓	-7,32 %								
SDSC	BOLLORE	2 560	2 525	2 370	-7,42 %	333	804 710	2 370	-7,78 %	100,00	11-août-21	4,22 %	9,59
SVOC	MOVIS CI	2 395	SP	SP	0,00 %			2 395	0,00 %	270,00	5-juil.-99		

TOTAL	333	804 710	9,59
-------	-----	---------	------

MARCHE DES ACTIONS

Symbole	Titre	Cours Précédent	Cours du jour		Variation jour	Séance de cotation		Cours Référence	Variation de l'année précédente	Dernier dividende payé		Rdt. Net	PER
			Ouv.	Clôt.		Volume	Valeur			Montant net	Date		
SECTEUR - AGRICULTURE		241,35	points		↑	0,36 %							
PALC	PALM CI	6 750	6 800	6 990	3,56 %	43	291 590	6 990	0,00 %	102,51	27-août-21	1,47 %	30,68
SCRC	SUCRIVOIRE	940	935	935	-0,53 %	2 833	2 613 465	935	-2,60 %	40,50	20-août-21	4,33 %	10,25
SICC	SICOR CI	5 800	5 780	5 785	-0,26 %	66	381 535	5 785	12,99 %	1 919,00	25-sept.-00		3,51
SOGC	SOGB CI	4 995	4 990	4 990	-0,10 %	1 169	5 901 795	4 990	-0,20 %	250,00	15-juil.-21	5,01 %	14,09
SPHC	SAPH CI	5 175	5 000	5 090	-1,64 %	104	520 090	5 090	-2,02 %	132,30	24-août-21	2,60 %	17,42
TOTAL						4 215	9 708 475						15,19
SECTEUR - DISTRIBUTION		406,35	points		↓	-0,78 %							
ABJC	SERVAIR ABIDJAN CI	1 610	1 610	1 605	-0,31 %	3 605	5 623 375	1 605	-8,29 %	164,96	30-sept.-19		
BNBC	BERNABE CI	2 150	2 120	2 120	-1,40 %	100	212 000	2 120	-2,53 %	45,00	19-juil.-19		22,29
CFAC	CFAO MOTORS CI	1 250	1 250	1 240	-0,80 %	709	881 220	1 240	4,20 %	22,15	15-juil.-21	1,79 %	59,51
PRSC	TRACTAFRIC MOTORS CI	3 995	3 700	3 700	-7,38 %	185	684 500	3 700	-11,90 %	162,90	2-sept.-21	4,40 %	20,33
SHEC	VIVO ENERGY CI	865	865	845	-2,31 %	1 074	910 695	845	-1,74 %	63,90	26-nov.-20	7,56 %	
TTLC	TOTAL CI	2 050	2 100	2 050	0,00 %	982	2 020 100	2 050	-2,38 %	109,31	27-sept.-21	5,33 %	16,88
TTLS	TOTAL SN	1 930	1 920	1 995	3,37 %	3 197	5 980 635	1 995	1,01 %	223,60	30-juil.-21	11,21 %	10,72
TOTAL						9 852	16 312 525						25,94
AUTRES SECTEURS		863,72	points		→	0,00 %							
STAC	SETAO CI	700	700	700	0,00 %	596	417 200	700	-4,11 %	66,15	16-juil.-21	9,45 %	4,05
TOTAL						596	417 200						4,05
TOTAL - Marché des actions						7 249 618	576 472 919						

MARCHE DES DROITS

Symbole	Titre	Cours Précédent	Cours du jour		Variation jour	Séance de cotation		Cours Référence	Variation depuis l'origine	Parité	Periode de négociation	
			Ouv.	Clôt.		Volume	Valeur				Début	fin
TOTAL												
TOTAL - Marché des droits												

TROISIEME COMPARTIMENT - BRVM PETITES CAPITALISATIONS

Symbole	Titre	Cours Précédent	Cours du jour		Variation jour	Séance de cotation		Cours Référence	Variation depuis l'origine
			Ouv.	Clôt.		Volume	Valeur		
TOTAL									
TOTAL - 3ème Compartiment - BRVM PC									

Légende:
 (d) Ex-dividende (d) Variation par rapport au cours de référence
 Cours du jour: Ouv.: Ouverture Clôt.: Clôture Moy.: Moyen
 Mentions : NC: Non Coté Ex-c: Ex-coupon Ex-d: Ex-droit SP: Suspendu Val-T: Valeur Théorique
 PER = Cours / BNPA selon les données disponibles Rdt. Net: Rendement net (DNPA / Cours)
 Comp.: 1 - Premier Compartiment 2 - Second Compartiment 3 - Compartiment de croissance
 Ratio de liquidité = Titres échangés / Volume des ordres de vente
 : Progression de l'indice sectoriel : Stabilité de l'indice sectoriel : Recul de l'indice sectorie

MARCHE DES OBLIGATIONS

Symbole	Titre	Valeur nominale	Cours Précédent	Cours du jour	Cours Référence	Séance de cotation Volume	Coupon couru Valeur	Coupon d'intérêt Période Montant net	Eché.	Type Amort
OBLIGATIONS D'ETAT										
EOM.01	ETAT DU MALI 6.20% 2016-2023	3 332	3 565	NC	3 565.24		129,61	A 206,58	23-mai-22	ACD
EOM.02	Etat du Mali 6.50% 2017-2024	6 000	6 000	NC	6 000		279,95	A 390,00	20-avr.-22	AC
EOM.03	ETAT DU MALI 6,50 % 2018-2025	8 000	8 000	NC	8 000		167,40	A 650,00	5-oct.-22	AC
EOM.04	ETAT DU MALI 6,50% 2019-2027	10 000	10 000	NC	10 000		318,77	A 650,00	12-juil.-22	AC
EOM.05	ETAT DU MALI 6,50% 2020-2028	10 000	10 000	NC	10 000		509,32	A 650,00	27-mars-22	ACD
EOM.06	ETAT DU MALI 6,50% 2020-2027	10 000	10 000	NC	10 000		67,67	A 650,00	30-nov.-22	AC
EOM.07	ETAT DU MALI 6.50% 2021-2031	10 000	10 600	NC	10 600		473,70	A 650,00	16-avr.-22	AC
EOS.05	ETAT SENEGAL 6.50% 2013-2023	10 000	10 500	NC	10 500		286,14	S 325,00	29-janv.-22	ACD
EOS.07	ETAT SENEGAL 6.30% 2015-2025	10 000	10 500	NC	10 500		74,22	S 312,41	25-mai-22	ACD
TPBF.O10	TPBF 6,50% 2020 - 2028	10 000	10 300	NC	10 300		195,72	S 325,00	20-mars-22	ACD
TPBF.O11	TPBF 6,50 % 2020-2028 (*)	10 000	10 000	NC	10 000		321,47	S 325,00	9-janv.-22	ACD
TPBF.O12	TPBF 6.50% 2021-2031	10 000	10 700	NC	10 700		186,74	S 325,00	25-mars-22	ACD
TPBF.O13	TPBF 6,50 % 2021 - 2031	10 000	10 200	NC	10 200		2,15	S 325,00	6-juin-22	ACD
TPBF.O4	TPBF 6.50% 2017-2027	10 000	10 000	NC	10 000		284,93	S 327,67	31-janv.-22	ACD
TPBF.O5	TPBF 6,50% 2017-2024	10 000	10 700	NC	10 700		16,07	S 325,00	29-juin-22	ACD
TPBF.O6	TPBF 6.50% 2018-2025	10 000	10 500	NC	10 500		53,75	S 324,11	22-juin-22	ACD
TPBF.O7	TPBF 6,50% 2018- 2025	10 000	10 500	NC	10 500		95,17	S 325,00	15-mai-22	AC
TPBF.O8	TPBF 6,50% 2019-2027	10 000	10 000	NC	10 000		110,41	S 322,33	6-mai-22	ACD
TPBF.O9	TPBF 6,50% 2019 - 2027	10 000	10 700	NC	10 700		162,50	S 325,00	8-avr.-22	ACD
TPBJ.O3	TPBJ 6,50% 2020-2028	10 000	10 000	NC	10 000		240,41	A 650,00	25-août-22	AC
TPCI.O16	TPCI 6.55% 2014-2022	10 000	10 000	NC	10 000		416,33	A 655,00	20-mai-22	ACD
TPCI.O17	TPCI 3% 2014-2024	10 000	10 000	NC	10 000		15,66	S 150,00	19-juin-22	ACD
TPCI.O19	TPCI 5.99% 2015-2025	10 000	10 000	NC	10 000		390,58	A 599,00	14-mai-22	ACD
TPCI.O20	TPCI 5.85% 2015-2022	10 000	10 000	NC	10 000		151,07	S 292,50	5-avr.-22	ACD
TPCI.O21	TPCI 6% 2016-2028	10 000	10 500	NC	10 500		450,41	A 600,00	8-avr.-22	ACD
TPCI.O22	TPCI 5.90% 2016 - 2026	10 000	10 000	NC	10 000		332,99	A 590,00	15-juin-22	ACD
TPCI.O23	TPCI 5.90% 2016-2026	10 000	10 215	NC	10 215		82,44	A 590,00	17-nov.-22	ACD
TPCI.O24	TPCI 6.25% 2017-2029	10 000	10 500	NC	10 500		169,99	S 312,50	31-mars-22	ACD
TPCI.O25	TPCI 5,95% 2017-2024 A	10 000	10 000	NC	10 000		122,60	S 297,50	24-avr.-22	ACD
TPCI.O26	TPCI 5,95% 2017-2024 B	10 000	10 050	NC	10 050		95,33	S 297,50	10-mai-22	ACD
TPCI.O27	TPCI 6% 2017-2025	10 000	10 250	NC	10 250		14,84	S 300,00	29-juin-22	ACD
TPCI.O28	TPCI 6% 2018 - 2026	10 000	10 500	NC	10 500		259,73	A 600,00	2-août-22	ACD
TPCI.O29	TPCI 6% 2018-2026	10 000	10 000	NC	10 000		131,51	A 600,00	19-oct.-22	ACD
TPCI.O30	TPCI 5,95% 2018-2025	8 000	8 216	NC	8 216		32,60	S 237,35	13-juin-22	ACD
TPCI.O31	TPCI 5,75% 2019 - 2026	10 000	10 230	NC	10 230		316,64	A 575,00	20-juin-22	ACD
TPCI.O32	TPCI 2,23% 2019-2026	10 000		NC			368,41	A 669,00	20-juin-22	ACD
TPCI.O33	TPCI 5.75% 2019-2026	10 000	9 970	10 500	10 500	100 1 050 000	461,58	A 575,00	20-mars-22	ACD
TPCI.O34	TPCI 6% 2019-2029	10 000	10 000	NC	10 000		481,64	A 600,00	20-mars-22	ACD
TPCI.O35	TPCI 5,75% 2019 -2026	10 000	10 000	NC	10 000		283,56	A 575,00	11-juil.-22	ACD
TPCI.O36	TPCI 5,75% 2019- 2026	10 000	10 180	NC	10 180		218,97	A 575,00	21-août-22	ACD
TPCI.O37	TPCI 5,80% 2019-2026	10 000	10 265	NC	10 265		54,03	A 580,00	4-déc.-22	ACD
TPCI.O38	TPCI 5,75% 2019-2026	10 000	10 300	NC	10 300		53,56	A 575,00	4-déc.-22	ACD
TPCI.O39	TPCI 5,75% 2019 - 2026	10 000	10 700	NC	10 700		129,18	A 575,00	17-oct.-22	ACD
TPCI.O40	TPCI 5,75% 2019-2026	10 000	10 100	NC	10 100		570,27	A 575,00	10-janv.-22	ACD
TPCI.O41	TPCI 5,80% 2020-2027	10 000	10 700	NC	10 700		497,37	A 580,00	28-févr.-22	ACD
TPCI.O42	TPCI 5,90% 2020-2030	10 000	10 700	NC	10 700		505,95	A 590,00	28-févr.-22	ACD
TPCI.O43	TPCI 5,90% 2020 - 2030	10 000	10 500	NC	10 500		418,66	A 590,00	23-avr.-22	ACD
TPCI.O44	TPCI 5,80% 2020 - 2027	10 000	10 075	NC	10 075		411,56	A 580,00	23-avr.-22	ACD
TPCI.O45	TPCI 5,80% 2020 -2027	10 000	10 000	NC	10 000		325,75	A 580,00	16-juin-22	ACD
TPCI.O46	TPCI 5,90% 2020 - 2030	10 000	9 970	NC	9 970		331,37	A 590,00	16-juin-22	ACD
TPCI.O47	TPCI 5,80% 2020 - 2027	10 000	10 250	NC	10 250		325,75	A 580,00	16-juin-22	ACD
TPCI.O48	TPCI 5,80% 2020- 2027	10 000	10 000	NC	10 000		257,42	A 580,00	29-juil.-22	ACD
TPCI.O49	TPCI 5,90% 2020- 2030	10 000	10 085	NC	10 085		261,86	A 590,00	29-juil.-22	ACD
TPCI.O50	TPCI 5,90% 2020-2030	10 000	10 000	NC	10 000		213,37	A 590,00	28-août-22	ACD
TPCI.O51	TPCI 5,80% 2020-2027	10 000	10 150	NC	10 150		154,14	A 580,00	2-oct.-22	ACD
TPCI.O52	TPCI 5,90 % 2020-2030	10 000	10 500	NC	10 500		156,79	A 590,00	2-oct.-22	ACD
TPCI.O53	TPCI 5,80% 2020-2027	10 000	10 600	NC	10 600		112,82	A 580,00	28-oct.-22	ACD
TPCI.O54	TPCI 5,90% 2020-2030	10 000	10 300	NC	10 300		114,77	A 590,00	28-oct.-22	ACD
TPCI.O55	TPCI 5,80% 2020 -2027	10 000	10 500	NC	10 500		22,25	A 580,00	24-déc.-22	ACD
TPCI.O56	TPCI 5,90% 2020- 2030	10 000	10 700	NC	10 700		22,63	A 590,00	24-déc.-22	ACD

vendredi 7 janvier 2022

TPCI.O57	TPCI 5,80% 2020-2027	10 000	10 000	NC	10 000			656,27	A	580,00	20-nov.-21	ACD
TPCI.O58	TPCI 5,80% 2021-2028	10 000	10 500	NC	10 500			483,07	A	580,00	9-mars-22	ACD
TPCI.O59	TPCI 5,90% 2021-2031	10 000	10 500	NC	10 500			491,40	A	590,00	9-mars-22	ACD
TPCI.O60	TPCI 5,80% 2021-2028	10 000	10 000	NC	10 000			379,78	A	580,00	13-mai-22	ACD
TPCI.O61	TPCI 5,90% 2021-2031	10 000	10 050	NC	10 050			386,33	A	590,00	13-mai-22	ACD
TPCI.O62	TPCI 5,80 % 2021 -2028	10 000	10 400	NC	10 400			303,51	A	580,00	30-juin-22	ACD
TPCI.O63	TPCI 5,90% 2021 -2031	10 000	10 000	NC	10 000			252,30	A	590,00	30-juin-22	ACD
TPCI.O64	TPCI 5,80 % 2021 - 2028	10 000	10 240	NC	10 240			228,82	A	580,00	16-août-22	ACD
TPCI.O65	TPCI 5,90% 2021-2031	10 000	10 500	NC	10 500			160,03	A	590,00	30-sept.-22	ACD
TPCI.O66	TPCI 5,90% 2021-2031	10 000	10 000	NC	10 000			101,84	A	590,00	5-nov.-22	ACD
TPNE.O1	TRESOR PUBLIC DU NIGER 6,50% 2019-2026	10 000	10 700	NC	10 700			507,53	A	650,00	28-mars-22	ACD
TPNE.O2	TRESOR PUBLIC DU NIGER 6,50% 2019 - 2026	10 000	10 600	NC	10 600			283,15	A	650,00	1-août-22	ACD
TPNE.O3	TRESOR PUBLIC DU NIGER 6,5% 2020-2027	10 000	10 700	NC	10 700			284,93	A	650,00	31-juil.-22	ACD
TPNE.O4	TRESOR PUBLIC DU NIGER 6,30% 2021-2031	10 000	10 500	NC	10 500			234,74	A	630,00	24-août-22	ACD
TOTAL						100		1 050 000				

OBLIGATIONS REGIONALES

BIDC.O4	BIDC-EBID 6.10% 2017-2027	7 500	8 025	7 500	7 500	3 000	22 500 000	256,95	A	457,50	16-juin-22	ACD
BIDC.O5	BIDC-EBID 6,40% 2019-2026	10 000	10 700	NC	10 700			311,30	S	320,00	12-janv.-22	ACD
BIDC.O6	BIDC-EBID 6,50 % 2021-2028	10 000	10 500	NC	10 500			89,04	S	322,33	18-mai-22	ACD
CRRH.O1	CRRH-UEMOA 6.10% 2012-2022	10 000	9 925	NC	9 925			243,67	S	305,00	13-févr.-22	AC
CRRH.O2	CRRH-UEMOA 6.10% 2012-2024	10 000	10 000	NC	10 000			145,40	S	305,00	17-juil.-22	AC
CRRH.O3	CRRH-UEMOA 6% 2013-2023	10 000	10 000	NC	10 000			120,33	S	300,00	26-avr.-22	AC
CRRH.O4	CRRH-UEMOA 6% 2014-2024	10 000	9 975	NC	9 975			13,19	S	300,00	30-juin-22	AC
CRRH.O5	CRRH-UEMOA 5.85% 2015-2025	10 000	10 100	NC	10 100			4,81	S	290,10	4-juil.-22	AC
CRRH.O6	CRRH-UEMOA 5.85% 2016-2026	10 000	10 230	NC	10 230			6,46	S	292,50	3-juil.-22	ACD
CRRH.O7	CRRH-UEMOA 5.95% 2017-2029	6 667	6 667	NC	6 667			55,88	S	198,33	17-mai-22	AC
CRRH.O8	CRRH-UEMOA 5.95% 2018-2030	7 500	7 482	NC	7 482			20,84	S	223,13	21-juin-22	AC
CRRH.O9	CRRH-UEMOA 6.05% 2018-2033	8 000	8 000	NC	8 000			22,60	S	242,00	21-juin-22	AC
TOTAL						3 000	22 500 000					

OBLIGATIONS PRIVEES

BHSN.O1	DIASPORA BONDS BHS 6,25% 2019- (*)	10 000	10 700	10 201	10 201	3 358	34 252 600	304,88	S	309,93	10-janv.-22	ACD
FNSBC.O1	FCTC NSIA BANQUE 7 % 2020-2025	7 222	7 222	7 222	7 222.94	100	722 294	30,28	T	123,86	16-mars-22	ACD
PADS.O3	PAD 6,60% 2020-2027	10 000	10 050	NC	10 050			145,05	S	330,00	19-avr.-22	ACD
SNLC.O1	SENELEC 6,50% 2018-2025	7 000	7 490	NC	7 490			128,20	S	227,50	27-mars-22	AC
SNTS.O2	SONATEL 6,50% 2020-2027	10 000	10 700	NC	10 700			293,04	S	308,11	16-janv.-22	ACD
TOTAL						3 458	34 974 894					

SUKUK ET TITRES ASSIMILES

SUKCI.S2	SUKUK CI 5.75% 2016-2023	10 000	10 500	NC	10 500			194,86	S	289,10	7-mars-22	ACD
SUKSN.S2	SUKUK SN 6% 2016-2026	10 000	10 500	NC	10 500			275,00	S	306,67	26-janv.-22	ACD
SUKTG.S1	SUKUK TG 6.5% 2016-2026	10 000	10 500	NC	10 500			293,77	S	377,99	17-févr.-22	ACD
TOTAL						0	0					

TOTAL - Marché des obligations

6 558 58 524 894

Légende :
 (#) (*) Ex-Coupon couru (#)Cours de référence amorti / Coupon couru Ex-c (#)Ex-marge de profits
 Cours du jour: Ouv.: Ouverture Clôt.: Clôture Moy.: Moyen
 Type Amort: Type d'Amortissement IF: In Fine AC: Amortissement Constant AD: Amortissement Dégressif ACD: Amortissement Constant Différé
 Période: Périodicité de paiement des coupons A: Annuelle S: Semestrielle T: Trimestrielle
 Eché.: Échéance de paiement des intérêts
 Mentions: NC: Non Coté Ex-c: Ex-coupon ou Ex-droit SP: Suspendu

INFORMATIONS

OPERATIONS EN COURS

Emetteur	Opération
----------	-----------

AVIS

Entité	N°	Nature	Objet
BRVM	002-2022	Acheté/vendu	Seuils minimaux des transactions par opération d'Acheté / Vendu
BRVM	003-2022	Païement Intérêts et remboursement	Païement des intérêts semestriels et remboursement partiel du capital - CRRH-UEMOA 6,10 % 2012-2024
BRVM	004-2022	Païement Profits et remboursement	Païement des profits semestriels et remboursement partiel du capital - SUKUK ETAT DU SENEGAL 6 % 2016-2026

COMMUNIQUES

Emetteur	N°	Nature	Objet
BOLLORE TRANSPORT & LOGISTICS	20220107	Notation Financière	Notation Financière - BOLLORE TRANSPORT & LOGISTICS

QUANTITES RESIDUELLES

MARCHE DES ACTIONS

Symbole	Titre	Quantité résiduelle à l'achat	Cours Achat / Vente			Quantité résiduelle à la vente	Cours de Référence
ABJC	SERVAIR ABIDJAN CI	250	1,500	/	1,605	2 785	1 605
BICC	BICI CI	110	6,100	/	6,200	40	6 100
BNBC	BERNABE CI	50	2,120	/	2,150	2 629	2 120
BOAB	BANK OF AFRICA BN	76	5,215	/	5,300	1 905	5 300
BOABF	BANK OF AFRICA BF	64	6,210	/	6,395	70	6 205
BOAC	BANK OF AFRICA CI	25	5,100	/	5,495	180	5 495
BOAM	BANK OF AFRICA ML	193	1,500	/	1,540	3 008	1 540
BOAN	BANK OF AFRICA NG	5	5,015	/	5,150	184	5 150
BOAS	BANK OF AFRICA SENEGAL	3 276	2,300	/	2,350	1 290	2 350
CABC	SICABLE CI	321	1,095	/	1,200	544	1 095
CBIBF	CORIS BANK INTERNATIONAL	1 000	9,620	/	10,375	7	10 375
CFAC	CFAO MOTORS CI	35	1,160	/	1,240	697	1 240
CIEC	CIE CI	25	1,865	/	1,895	60	1 895
ECOC	ECOBANK COTE D'IVOIRE	2 593	4,400	/	4,445	17	4 400
ETIT	ECOBANK TRANS. INCORP. TG	392 851	Marché	/			23
FTSC	FILTISAC CI	50	1,545	/	1,550	418	1 550
NEIC	NEI-CEDA CI	20	560	/	590	691	590
NSBC	NSIA BANQUE COTE D'IVOIRE	1 111	5,800	/	5,900	28	5 800
N TLC	NESTLE CI	5	4,630	/	4,665	45	4 665
ONTBF	ONATEL BF	33	3,935	/	3,940	1 959	3 940
ORGT	ORAGROUP TOGO	20	3,955	/	4,095	234	4 095
PALC	PALM CI	234	6,730	/	6,990	19	6 990
PRSC	TRACTAFRIC MOTORS CI	11	3,705	/	3,800	95	3 700
SAFC	SAFCA CI	1 926	840	/	880	10	840
SCRC	SUCRIVOIRE	6	900	/	935	1 852	935
SDCC	SODE CI	14	4,180	/	4,350	304	4 350
SDSC	BOLLORE			/	2,530	125	2 370
SEMC	CROWN SIEM CI	500	700	/	745	605	745
SGBC	SOCIETE GENERALE COTE D'IVOIRE	14	10,810	/	10,990	37	10 810
SHEC	VIVO ENERGY CI	26	835	/	845	1 404	845
SIBC	SOCIETE IVOIRIENNE DE BANQUE	158	3,810	/	3,850	165	3 810
SICC	SICOR CI			/	5,785	12	5 785
SIVC	AIR LIQUIDE CI	321	835	/	880	1 499	880
SLBC	SOLIBRA CI	57	150,000	/	154,900	10	150 000
SMBC	SMB CI	4	6,955	/	7,000	82	7 000
SNTS	SONATEL SN	10	13,825	/	13,950	1 696	13 950
SOGC	SOGB CI	24	4,955	/	4,990	22	4 990
SPHC	SAPH CI	177	5,000	/	5,090	79	5 090
STAC	SETAO CI	142	690	/	730	200	700
STBC	SITAB CI	295	5,900	/	5,995	2 027	5 900
SVOC	MOVIS CI			/			2 395
TTLC	TOTAL CI	3 730	2,005	/	2,050	658	2 050
TTLS	TOTAL SN	45	1,940	/	1,995	499	1 995
TTRC	TRITURAF CI-Ste en Liquidation			/			490
UNLC	UNILEVER CI	99	4,550	/	4,890	2	4 890
UNXC	UNIWAX CI	1	1,935	/	2,000	2 338	1 950

QUANTITES RESIDUELLES

MARCHE DES DROITS

Symbole	Titre	Quantité résiduelle à l'achat	Cours Achat / Vente	Quantité résiduelle à la vente	Cours de Référence
---------	-------	-------------------------------	---------------------	--------------------------------	--------------------

TROISIEME COMPARTIMENT - BRVM PETITES CAPITALISATIONS

Symbole	Titre	Quantité résiduelle à l'achat	Cours Achat / Vente	Quantité résiduelle à la vente	Cours de Référence
---------	-------	-------------------------------	---------------------	--------------------------------	--------------------

QUANTITES RESIDUELLES

MARCHE DES OBLIGATIONS

Symbole	Titre	Quantité résiduelle à l'achat	Cours Achat / Vente	Quantité résiduelle à la vente	Cours de Référence
BHSN.01	DIASPORA BONDS BHS 6,25% 2019-	2 000	10,200 /		10 201
FNSBC.01	FCTC NSIA BANQUE 7 % 2020-2025	49	7,222.22 /		7 223
PADS.03	PAD 6,60% 2020-2027		/		10 050
SNLC.01	SENELEC 6,50% 2018-2025		/		7 490
SNTS.02	SONATEL 6,50% 2020-2027		/		10 700
EOM.01	ETAT DU MALI 6.20% 2016-2023		/		3 565
EOM.02	Etat du Mali 6.50% 2017-2024		/		6 000
EOM.03	ETAT DU MALI 6,50 % 2018-2025		/		8 000
EOM.04	ETAT DU MALI 6,50% 2019-2027		/		10 000
EOM.05	ETAT DU MALI 6,50% 2020-2028		/		10 000
EOM.06	ETAT DU MALI 6,50% 2020-2027		/		10 000
TPNE.03	TRESOR PUBLIC DU NIGER 6,5% 2020-2027		/		10 700
TPNE.04	TRESOR PUBLIC DU NIGER 6,30% 2021-2031		/ 10,300	50	10 500
TPCI.063	TPCI 5,90% 2021 -2031		/		10 000
TPCI.064	TPCI 5,80 % 2021 - 2028		/		10 240
TPCI.065	TPCI 5,90% 2021-2031		/		10 500
TPCI.066	TPCI 5,90% 2021-2031		/		10 000
TPNE.01	TRESOR PUBLIC DU NIGER 6,50% 2019-2026		/		10 700
TPNE.02	TRESOR PUBLIC DU NIGER 6,50% 2019 - 2026		/ 10,600	3 499	10 600
TPCI.057	TPCI 5,80% 2020-2027		/		10 000
TPCI.058	TPCI 5,80% 2021-2028		/		10 500
TPCI.059	TPCI 5,90% 2021-2031		/		10 500
TPCI.060	TPCI 5,80% 2021-2028		/		10 000
TPCI.061	TPCI 5,90% 2021-2031		/		10 050
TPCI.062	TPCI 5,80 % 2021 -2028		/		10 400
TPCI.051	TPCI 5,80% 2020-2027		/		10 150
TPCI.052	TPCI 5,90 % 2020-2030		/ 10,500	500	10 500
TPCI.053	TPCI 5,80% 2020-2027		/		10 600
TPCI.054	TPCI 5,90% 2020-2030		/		10 300
TPCI.055	TPCI 5,80% 2020 -2027		/		10 500
TPCI.056	TPCI 5,90% 2020- 2030		/ 10,700	4 800	10 700
TPCI.045	TPCI 5,80% 2020 -2027		/		10 000
TPCI.046	TPCI 5,90% 2020 - 2030		/		9 970
TPCI.047	TPCI 5,80% 2020 - 2027		/		10 250
TPCI.048	TPCI 5,80% 2020- 2027		/		10 000
TPCI.049	TPCI 5,90% 2020- 2030		/		10 085
TPCI.050	TPCI 5,90% 2020-2030		/		10 000
TPCI.039	TPCI 5,75% 2019 - 2026		/		10 700
TPCI.040	TPCI 5,75% 2019-2026		/		10 100
TPCI.041	TPCI 5,80% 2020-2027		/		10 700
TPCI.042	TPCI 5,90% 2020-2030		/		10 700
TPCI.043	TPCI 5,90% 2020 - 2030		/		10 500
TPCI.044	TPCI 5,80% 2020 - 2027		/		10 075
TPCI.033	TPCI 5,75% 2019-2026		/		10 500
TPCI.034	TPCI 6% 2019-2029		/		10 000
TPCI.035	TPCI 5,75% 2019 -2026		/		10 000
TPCI.036	TPCI 5,75% 2019- 2026		/		10 180
TPCI.037	TPCI 5,80% 2019-2026		/		10 265
TPCI.038	TPCI 5,75% 2019-2026		/		10 300

vendredi 7 janvier 2022

TPCI.O27	TPCI 6% 2017-2025			/			10 250
TPCI.O28	TPCI 6% 2018 - 2026			/	10,500	91	10 500
TPCI.O29	TPCI 6% 2018-2026	33	10,000	/			10 000
TPCI.O30	TPCI 5,95% 2018-2025	2	Marché	/			8 216
TPCI.O31	TPCI 5,75% 2019 - 2026			/			10 230
TPCI.O32	TPCI 2,23% 2019-2026			/			10 000
TPCI.O21	TPCI 6% 2016-2028			/			10 500
TPCI.O22	TPCI 5.90% 2016 - 2026			/			10 000
TPCI.O23	TPCI 5.90% 2016-2026			/			10 215
TPCI.O24	TPCI 6.25% 2017-2029			/			10 500
TPCI.O25	TPCI 5,95% 2017-2024 A			/			10 000
TPCI.O26	TPCI 5,95% 2017-2024 B			/			10 050
TPBF.O9	TPBF 6,50% 2019 - 2027			/			10 700
TPBJ.O3	TPBJ 6,50% 2020-2028			/			10 000
TPCI.O16	TPCI 6.55% 2014-2022			/			10 000
TPCI.O17	TPCI 3% 2014-2024			/			10 000
TPCI.O19	TPCI 5.99% 2015-2025			/			10 000
TPCI.O20	TPCI 5.85% 2015-2022			/			10 000
TPBF.O13	TPBF 6,50 % 2021 - 2031			/	10,500	50	10 200
TPBF.O4	TPBF 6.50% 2017-2027			/			10 000
TPBF.O5	TPBF 6,50% 2017-2024			/			10 700
TPBF.O6	TPBF 6.50% 2018-2025			/			10 500
TPBF.O7	TPBF 6,50% 2018- 2025			/			10 500
TPBF.O8	TPBF 6,50% 2019-2027			/			10 000
EOM.O7	ETAT DU MALI 6.50% 2021-2031			/	10,400	30	10 600
EOS.O5	ETAT SENEGAL 6.50% 2013-2023			/			10 500
EOS.O7	ETAT SENEGAL 6.30% 2015-2025			/			10 500
TPBF.O10	TPBF 6,50% 2020 - 2028			/			10 300
TPBF.O11	TPBF 6,50 % 2020-2028			/			10 000
TPBF.O12	TPBF 6.50% 2021-2031			/			10 700
BIDC.O4	BIDC-EBID 6.10% 2017-2027			/			7 500
BIDC.O5	BIDC-EBID 6,40% 2019-2026			/	10,700	3 999	10 700
BIDC.O6	BIDC-EBID 6,50 % 2021-2028			/			10 500
CRRH.O1	CRRH-UEMOA 6.10% 2012-2022			/			9 925
CRRH.O2	CRRH-UEMOA 6.10% 2012-2024			/			10 000
CRRH.O3	CRRH-UEMOA 6% 2013-2023			/			10 000
CRRH.O4	CRRH-UEMOA 6% 2014-2024			/			9 975
CRRH.O5	CRRH-UEMOA 5.85% 2015-2025			/			10 100
CRRH.O6	CRRH-UEMOA 5.85% 2016-2026			/			10 230
CRRH.O7	CRRH-UEMOA 5.95% 2017-2029			/			6 667
CRRH.O8	CRRH-UEMOA 5.95% 2018-2030			/			7 482
CRRH.O9	CRRH-UEMOA 6.05% 2018-2033			/			8 000

SUKUK ET TITRES ASSIMILES

Symbole	Titre	Quantité résiduelle à l'achat	Cours Achat / Vente	Quantité résiduelle à la vente	Cours de Référence
SUKCI.S2	SUKUK CI 5.75% 2016-2023		/		10 500
SUKSN.S2	SUKUK SN 6% 2016-2026		/		10 500
SUKTG.S1	SUKUK TG 6.5% 2016-2026		/		10 500

CALENDRIER DES ASSEMBLEES GENERALES

ANNEE : 2022

Société	Nature	Date	Heure	Lieu
---------	--------	------	-------	------

L'actualité de la BRVM sur nos plateformes digitales

Infos BRVM

Pour recevoir les informations boursières par SMS, souscrivez :



Côte d'Ivoire : *430#
Bénin : *430*15#



Côte d'Ivoire : #139#
Burkina Faso : *310#



Côte d'Ivoire : *431#
Niger : *512*9#
Togo : *310#

Site web

www.brvm.org

Application Mobile

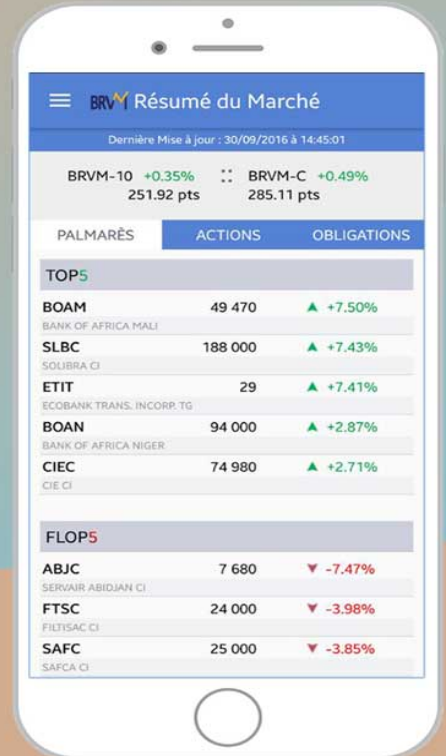

Disponible sur Google play

Disponible sur App Store



Nous suivre sur :

