

<b>BRVM 10</b>	<b>146,58</b>
<b>Variation Jour</b>	<b>-1,59 %</b>
<b>Variation annuelle</b>	<b>12,00 %</b>



# BULLETIN OFFICIEL DE LA COTE

N° 213

vendredi 5 novembre 2021

Site : www.brvm.org

<b>BRVM Composite</b>	<b>191,85</b>
<b>Variation Jour</b>	<b>-1,17 %</b>
<b>Variation annuelle</b>	<b>31,97 %</b>

Evolution des indices

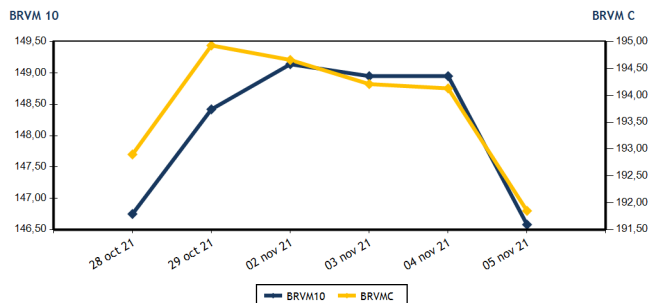

Volumes et valeurs transigés

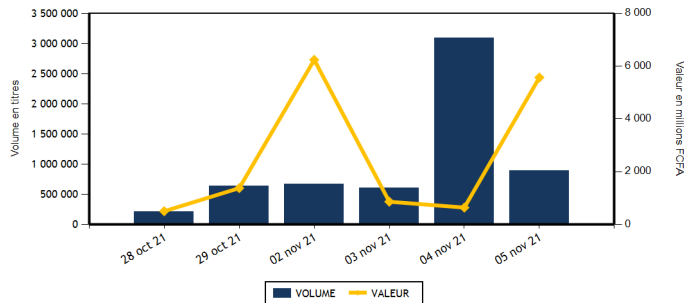

Actions	Niveau	Evol. Jour
Capitalisation boursière (FCFA)(Actions & Droits)	5 773 099 092 561	-1,18 %
Volume échangé (Actions & Droits)	386 834	-87,50 %
Valeur transigée (FCFA) (Actions & Droits)	394 398 751	-37,57 %
Nombre de titres transigés	43	2,38 %
Nombre de titres en hausse	10	-16,67 %
Nombre de titres en baisse	21	40,00 %
Nombre de titres inchangés	12	-20,00 %

Obligations	Niveau	Evol. Jour
Capitalisation boursière (FCFA)	7 096 560 932 321	0,02 %
Volume échangé	502 149	80 501,77 %
Valeur transigée (FCFA)	5 172 015 322	83 476,87 %
Nombre de titres transigés	13	333,33 %
Nombre de titres en hausse	2	
Nombre de titres en baisse	1	
Nombre de titres inchangés	10	233,33 %

**PLUS FORTES HAUSSES**

Titres	Cours	Evol. Jour	Evol. annuelle
SICOR CI (SICC)	7 400	6,32 %	501,63 %
NEI-CEDA CI (NEIC)	655	4,80 %	184,78 %
SETAO CI (STAC)	745	3,47 %	166,07 %
BANK OF AFRICA BN (BOAB)	5 500	1,85 %	48,85 %
PALM CI (PALC)	6 690	1,75 %	197,33 %

**PLUS FORTES BAISES**

Titres	Cours	Evol. Jour	Evol. annuelle
SOGB CI (SOGC)	5 000	-6,89 %	112,77 %
BOLLORE (SDSC)	2 050	-6,82 %	32,26 %
ORAGROUP TOGO (ORGT)	4 095	-5,43 %	-1,33 %
SOCIETE GENERALE COTE D'IVOIRE (SGBC)	10 400	-4,89 %	28,47 %
SITAB CI (STBC)	4 885	-4,22 %	821,70 %

**INDICES SECTORIELS**

Base = 100 au 14 juin 1999	Nombre de sociétés	Valeur	Evol. Jour	Evol. annuelle	Volume	Valeur	PER moyen
BRVM - INDUSTRIE	12	98,83	-0,86 %	172,63 %	38 628	68 045 360	22,37
BRVM - SERVICES PUBLICS	4	451,18	-0,06 %	9,92 %	30 165	112 569 880	7,97
BRVM - FINANCES	15	70,57	-1,49 %	17,64 %	184 911	103 352 431	13,97
BRVM - TRANSPORT	2	498,02	-6,71 %	31,51 %	878	1 831 690	8,29
BRVM - AGRICULTURE	5	246,59	-2,21 %	184,94 %	10 463	43 436 585	15,95
BRVM - DISTRIBUTION	7	395,71	-2,03 %	74,76 %	36 869	55 325 255	25,00
BRVM - AUTRES SECTEURS	1	919,24	3,47 %	166,07 %	240	172 825	4,31
BRVM - PETITES CAPITALISATIONS	-	-	-	-	-	-	-

Indicateurs	1er et 2è Comp.	BRVM PC
PER moyen du marché	13,36	
Taux de rendement moyen du marché	6,22	
Taux de rentabilité moyen du marché	6,01	
Nombre de sociétés cotées	46	
Nombre de lignes obligataires	96	
Volume moyen annuel par séance	313 596,00	
Valeur moyenne annuelle par séance	1 628 157 511,55	

Indicateurs	1er et 2è Comp.	BRVM PC
Ratio moyen de liquidité	5,35	
Ratio moyen de satisfaction	79,94	
Ratio moyen de tendance	1 493,96	
Ratio moyen de couverture	6,69	
Taux de rotation moyen du marché	0,03	
Prime de risque du marché	0,14	
Nombre de SGI participantes	29	

**Définitions**

Volume moyen annuel par séance = Valeur annuel échangé / nombre de séances  
 Valeur moyenne annuelle par séance = Valeur annuelle échangée / nombre de séances  
 Ratio moyen de liquidité = Moyenne des ratios de liquidité (Titres échangés / Volume des ordres de vente)  
 Ratio moyen de satisfaction = Moyenne des ratios de satisfaction (Titres échangés / Volume des ordres d'achat)  
 Ratio moyen de tendance = Moyenne des ratios de tendance (Volume des ordres d'achat / Volume des ordres de vente)  
 Ratio moyen de couverture = Moyenne des ratios de couverture (Volume des ordres de vente / Volume des ordres d'achat)

Taux moyen de rotation = moyenne des taux de rotation des actions cotées (volume transigé / capi flottante)  
 PER moyen du marché = moyenne des PER des actions cotées ayant un PER positif  
 Taux de rendement moyen = moyenne des taux de rendement des actions cotées ayant distribué un dividende  
 Taux de rentabilité moyen = moyenne des taux de rentabilité des actions cotées  
 Prime de risque du marché = (1 / le PER moyen du marché) - le taux de référence actuel des emprunts d'Etat



BRVM - BOURSE REGIONALE DES VALEURS MOBILIERES  
 BRVM - Société Anonyme au capital de 3.062.040.000 CFA - RC : CI - ABJ - 1997 - B - 208435 - CC : 9819725 - E  
 Siège Social : Abidjan - CÔTE D'IVOIRE. Adresse : 18, Rue Joseph ANOMA (Rue des Banques) - Abidjan  
 Tél : +225 20 32 66 85 / 86, Fax : +225 20 32 66 84, Mail : brvm@brvm.org, Site Web : www.brvm.org

MARCHE DES ACTIONS

Symbole	Titre	Cours Précédent	Cours du jour		Variation jour	Séance de cotation		Cours Référence	Variation de l'année précédente	Dernier dividende payé		Rdt. Net	PER
			Ouv.	Clôt.		Volume	Valeur			Montant net	Date		
<b>SECTEUR - INDUSTRIE</b>		<b>98,83</b>	<b>points</b>		<b>↓ -0,86 %</b>								
CABC	SICABLE CI	1 140	1 120	1 120	-1,75 %	73	81 760	1 120	10,89 %	133,00	2-août-21	11,88 %	5,68
FTSC	FILTISAC CI	1 805	1 800	1 800	-0,28 %	298	525 940	1 800	11,80 %	235,00	30-juil.-21	13,06 %	7,15
NEIC	NEI-CEDA CI	625	670	655	4,80 %	18 367	12 188 245	655	184,78 %	9,00	28-juin-01		10,44
NTLC	NESTLE CI	4 890	4 810	4 800	-1,84 %	1 240	5 953 200	4 800	1 400,00 %	363,67	30-juil.-21	7,58 %	5,07
SEMC	CROWN SIEM CI	705	700	700	-0,71 %	203	142 100	700	250,00 %	16,92	29-sept.-17		23,94
SIVC	AIR LIQUIDE CI	605	615	615	1,65 %	265	162 475	615	232,43 %	63,00	29-sept.-17		
SLBC	SOLIBRA CI	126 000	120 000	126 000	0,00 %	17	2 091 000	126 000	147,54 %	2 736,00	3-août-21	2,17 %	11,84
SMBC	SMB CI	6 950	6 910	6 950	0,00 %	1 211	8 374 835	6 950	125,65 %	810,00	15-juil.-21	11,65 %	5,77
STBC	SITAB CI	5 100	4 720	4 885	-4,22 %	886	4 198 420	4 885	821,70 %	436,12	2-juil.-21	8,93 %	10,27
TTRC	TRITURAF CI-Ste en Liquidation	490	SP	SP	0,00 %			490	0,00 %	1 440,00	19-juil.-02		
UNLC	UNILEVER CI	4 550	NC	NC	0,00 %			4 550	9,24 %	1 233,00	9-juil.-12		
UNXC	UNIWAX CI	2 140	2 140	2 160	0,93 %	16 068	34 327 385	2 160	116,00 %	18,00	16-juil.-21	0,83 %	121,21
<b>TOTAL</b>						<b>38 628</b>	<b>68 045 360</b>						<b>22,37</b>
<b>SECTEUR - SERVICES PUBLICS</b>		<b>451,18</b>	<b>points</b>		<b>↓ -0,06 %</b>								
CIEC	CIE CI	1 995	2 040	1 985	-0,50 %	15 415	30 630 325	1 985	32,33 %	167,14	14-juil.-21	8,42 %	6,87
ONTBF	ONATEL BF	3 960	4 000	3 960	0,00 %	12 298	48 704 000	3 960	38,22 %	399,56	1-juin-21	10,09 %	8,67
SDCC	SODE CI	4 450	4 500	4 500	1,12 %	76	341 980	4 500	50,50 %	337,50	27-juil.-21	7,50 %	9,40
SNTS	SONATEL SN	14 000	13 800	13 990	-0,07 %	2 376	32 893 575	13 990	3,63 %	1 225,00	17-mai-21	8,76 %	6,95
<b>TOTAL</b>						<b>30 165</b>	<b>112 569 880</b>						<b>7,97</b>
<b>SECTEUR - FINANCES</b>		<b>70,57</b>	<b>points</b>		<b>↓ -1,49 %</b>								
BICC	BICI CI	6 000	6 000	6 000	0,00 %	10	60 000	6 000	-10,18 %	50,00	6-juil.-21	0,83 %	21,40
BOAB	BANK OF AFRICA BN	5 400	5 695	5 500	1,85 %	243	1 321 040	5 500	48,85 %	436,00	20-mai-21	7,93 %	8,38
BOABF	BANK OF AFRICA BF	5 800	5 800	5 800	0,00 %	10	58 000	5 800	54,67 %	370,00	3-mai-21	6,38 %	7,25
BOAC	BANK OF AFRICA CI	4 830	4 860	4 900	1,45 %	196	955 360	4 900	33,33 %	315,00	12-mai-21	6,43 %	6,89
BOAM	BANK OF AFRICA ML	1 765	1 700	1 700	-3,68 %	4 566	7 897 650	1 700	51,11 %	271,00	15-mai-19		49,71
BOAN	BANK OF AFRICA NG	5 100	5 100	5 100	0,00 %	541	2 758 145	5 100	45,71 %	429,66	6-mai-21	8,42 %	8,93
BOAS	BANK OF AFRICA SENEGAL	2 600	2 600	2 600	0,00 %	6 867	17 727 670	2 600	73,91 %	161,01	1-juin-21	6,19 %	8,14
CBIBF	CORIS BANK INTERNATIONAL	9 240	9 150	9 250	0,11 %	87	799 650	9 250	14,20 %	406,00	6-juil.-21	4,39 %	8,61
ECOC	ECOBANK COTE D'IVOIRE	4 400	4 350	4 350	-1,14 %	1 790	7 707 350	4 350	11,68 %	294,30	6-mai-21	6,77 %	7,98
ETIT	ECOBANK TRANS. INCORP. TG	13	13	13	0,00 %	156 017	2 028 221	13	0,00 %	1,21	28-avr.-17		4,35
NSBC	NSIA BANQUE COTE D'IVOIRE	6 100	6 100	6 020	-1,31 %	756	4 593 810	6 020	0,33 %	77,69	27-juil.-20	1,29 %	20,68
ORGT	ORAGROUP TOGO	4 330	4 105	4 095	-5,43 %	4 116	16 868 215	4 095	-1,33 %	59,52	17-juil.-20	1,45 %	30,11
SAFC	SAFCA CI	600	595	600	0,00 %	100	59 750	600	114,29 %	23,04	29-juil.-11		
SGBC	SOCIETE GENERALE COTE D'IVOIRE	10 935	10 500	10 400	-4,89 %	474	4 950 910	10 400	28,47 %	368,30	30-juin-21	3,54 %	6,68
SIBC	SOCIETE IVOIRIENNE DE BANQUE	3 895	3 890	3 895	0,00 %	9 138	35 566 660	3 895	44,26 %	360,00	23-juil.-21	9,24 %	6,44
<b>TOTAL</b>						<b>184 911</b>	<b>103 352 431</b>						<b>13,97</b>
<b>SECTEUR - TRANSPORT</b>		<b>498,02</b>	<b>points</b>		<b>↓ -6,71 %</b>								
SDSC	BOLLORE	2 200	2 050	2 050	-6,82 %	878	1 831 690	2 050	32,26 %	100,00	11-août-21	4,88 %	8,29
SVOC	MOVIS CI	2 395	SP	SP	0,00 %			2 395	0,00 %	270,00	5-juil.-99		

TOTAL	878	1 831 690	8,29
-------	-----	-----------	------

**MARCHE DES ACTIONS**

Symbole	Titre	Cours Précédent	Cours du jour		Variation jour	Séance de cotation		Cours Référence	Variation de l'année précédente	Dernier dividende payé		Rdt. Net	PER
			Ouv.	Clôt.		Volume	Valeur			Montant net	Date		
<b>SECTEUR - AGRICULTURE</b>		<b>246,59</b>	<b>points</b>		<b>↓</b>	<b>-2,21 %</b>							
PALC	PALM CI	6 575	6 575	6 690	1,75 %	528	3 454 210	6 690	197,33 %	102,51	27-août-21	1,53 %	29,37
SCRC	SUCRIVOIRE	1 250	1 250	1 245	-0,40 %	2 893	3 612 555	1 245	149,00 %	40,50	20-août-21	3,25 %	13,65
SICC	SICOR CI	6 960	7 400	7 400	6,32 %	3	21 240	7 400	501,63 %	1 919,00	25-sept.-00		4,49
SOGC	SOGB CI	5 370	5 400	5 000	-6,89 %	6 084	31 210 830	5 000	112,77 %	250,00	15-juil.-21	5,00 %	14,11
SPHC	SAPH CI	5 395	5 395	5 300	-1,76 %	955	5 137 750	5 300	278,57 %	132,30	24-août-21	2,50 %	18,14
<b>TOTAL</b>						<b>10 463</b>	<b>43 436 585</b>						<b>15,95</b>
<b>SECTEUR - DISTRIBUTION</b>		<b>395,71</b>	<b>points</b>		<b>↓</b>	<b>-2,03 %</b>							
ABJC	SERVAIR ABIDJAN CI	2 000	2 005	2 000	0,00 %	3 037	5 973 095	2 000	61,29 %	164,96	30-sept.-19		
BNBC	BERNABE CI	2 310	2 430	2 300	-0,43 %	754	1 735 190	2 300	283,33 %	45,00	19-juil.-19		24,18
CFAC	CFAO MOTORS CI	1 200	1 150	1 150	-4,17 %	15 946	18 342 225	1 150	219,44 %	22,15	15-juil.-21	1,93 %	55,19
PRSC	TRACTAFRIC MOTORS CI	3 265	3 245	3 245	-0,61 %	2 108	6 681 840	3 245	47,84 %	162,90	2-sept.-21	5,02 %	17,83
SHEC	VIVO ENERGY CI	840	825	825	-1,79 %	6 248	5 184 235	825	37,50 %	63,90	26-nov.-20	7,75 %	
TTLC	TOTAL CI	2 145	2 145	2 145	0,00 %	3 246	6 956 970	2 145	34,91 %	109,31	27-sept.-21	5,10 %	17,66
TTLS	TOTAL SN	1 910	1 890	1 890	-1,05 %	5 530	10 451 700	1 890	5,00 %	223,60	30-juil.-21	11,83 %	10,15
<b>TOTAL</b>						<b>36 869</b>	<b>55 325 255</b>						<b>25,00</b>
<b>AUTRES SECTEURS</b>		<b>919,24</b>	<b>points</b>		<b>↑</b>	<b>3,47 %</b>							
STAC	SETAO CI	720	720	745	3,47 %	240	172 825	745	166,07 %	66,15	16-juil.-21	8,88 %	4,31
<b>TOTAL</b>						<b>240</b>	<b>172 825</b>						<b>4,31</b>
<b>TOTAL - Marché des actions</b>						<b>302 154</b>	<b>384 734 026</b>						

**MARCHE DES DROITS**

Symbole	Titre	Cours Précédent	Cours du jour		Variation jour	Séance de cotation		Cours Référence	Variation depuis l'origine	Parité	Periode de négociation	
			Ouv.	Clôt.		Volume	Valeur				Début	fin
BOAM.DS1	BOA ML Droit Préférentiel de Souscription 1	110	115	105	-4,55 %	84 680	9 664 725	105		19/103	8-oct.-21	8-nov.-21
<b>TOTAL</b>						<b>84 680</b>	<b>9 664 725</b>					
<b>TOTAL - Marché des droits</b>						<b>84 680</b>	<b>9 664 725</b>					

**TROISIEME COMPARTIMENT - BRVM PETITES CAPITALISATIONS**

Symbole	Titre	Cours Précédent	Cours du jour		Variation jour	Séance de cotation		Cours Référence	Variation depuis l'origine
			Ouv.	Clôt.		Volume	Valeur		
<b>TOTAL</b>									
<b>TOTAL - 3ème Compartiment - BRVM PC</b>									

**Légende:**  
 (d) Ex-dividende (d) Variation par rapport au cours de référence  
 Cours du jour: Ouv.: Ouverture Clôt.: Clôture Moy.: Moyen  
 Mentions : NC: Non Coté Ex-c: Ex-coupon Ex-d: Ex-droit SP: Suspendu Val-T: Valeur Théorique  
 PER = Cours / BNPA selon les données disponibles Rdt. Net: Rendement net (DNPA / Cours)  
 Comp.: 1 - Premier Compartiment 2 - Second Compartiment 3 - Compartiment de croissance  
 Ratio de liquidité = Titres échangés / Volume des ordres de vente  
 : Progression de l'indice sectoriel : Stabilité de l'indice sectoriel : Recul de l'indice sectoriel

MARCHE DES OBLIGATIONS

Symbole	Titre	Valeur nominale	Cours Précédent	Cours du jour	Cours Référence	Séance de cotation		Coupon couru	Coupon d'intérêt		Type Amort	
						Volume	Valeur	Période Montant net Eché.				
<b>OBLIGATIONS D'ETAT</b>												
EOM.01	ETAT DU MALI 6.20% 2016-2023	3 332	3 332	NC	3 332			93,95	A	206,58	23-mai-22	ACD
EOM.02	Etat du Mali 6.50% 2017-2024	6 000	6 000	NC	6 000			212,63	A	390,00	20-avr.-22	AC
EOM.03	ETAT DU MALI 6,50 % 2018-2025	8 000	8 000	NC	8 000			55,21	A	650,00	5-oct.-22	AC
EOM.04	ETAT DU MALI 6,50% 2019-2027	10 000	10 000	NC	10 000			206,58	A	650,00	12-juil.-22	AC
EOM.05	ETAT DU MALI 6,50% 2020-2028	10 000	10 000	NC	10 000			397,12	A	650,00	27-mars-22	ACD
EOM.06	ETAT DU MALI 6,50% 2020-2027	10 000	10 500	NC	10 500			605,48	A	650,00	30-nov.-21	AC
EOM.07	ETAT DU MALI 6.50% 2021-2031	10 000	10 500	10 500	10 500	67	672 500	361,51	A	650,00	16-avr.-22	AC
EOS.05	ETAT SENEGAL 6.50% 2013-2023	10 000	10 000	10 000	10 000	22	220 000	174,86	S	325,00	29-janv.-22	ACD
EOS.06	ETAT SENEGAL 6.50% 2014-2021	1 000	1 000	NC	1 000			28,61	S	32,50	27-nov.-21	ACD
EOS.07	ETAT SENEGAL 6.30% 2015-2025	10 000	10 500	NC	10 500			283,07	S	317,59	25-nov.-21	ACD
TPBF.010	TPBF 6,50% 2020 - 2028	10 000	10 000	10 000	10 000	90	900 000	82,60	S	325,00	20-mars-22	ACD
TPBF.011	TPBF 6,50 % 2020-2028	10 000	10 000	10 000	10 000	12	120 000	210,19	S	325,00	9-janv.-22	ACD
TPBF.012	TPBF 6.50% 2021-2031	10 000	10 500	NC	10 500			73,62	S	325,00	25-mars-22	ACD
TPBF.013	TPBF 6,50 % 2021 - 2031	10 000	10 400	NC	10 400			215,49	S	325,00	6-janv.-22	ACD
TPBF.04	TPBF 6.50% 2017-2027	10 000	10 000	NC	10 000			172,74	S	327,67	31-janv.-22	ACD
TPBF.05	TPBF 6,50% 2017-2024	10 000	10 500	NC	10 500			229,10	S	325,00	29-déc.-21	ACD
TPBF.06	TPBF 6.50% 2018-2025	10 000	10 500	NC	10 500			272,47	S	325,89	5-déc.-21	ACD
TPBF.07	TPBF 6,50% 2018- 2025	10 000	10 000	NC	10 000			307,34	S	325,00	15-nov.-21	AC
TPBF.08	TPBF 6,50% 2019-2027 (*)	10 000	10 000	NC	10 000			325,89	S	327,67	6-nov.-21	ACD
TPBF.09	TPBF 6,50% 2019 - 2027	10 000	10 500	NC	10 500			50,00	S	325,00	8-avr.-22	ACD
TPBJ.01	TPBJ 6.50% 2017-2027	10 000	10 500	10 500	10 500	105	1 053 100	377,53	A	650,00	7-avr.-22	ACD
TPBJ.02	TPBJ 6.50% 2018-2025	10 000	10 500	10 500	10 500	194	1 942 500	282,61	S	325,00	29-nov.-21	ACD
TPBJ.03	TPBJ 6,50% 2020-2028	10 000	10 000	NC	10 000			128,22	A	650,00	25-août-22	AC
TPCI.016	TPCI 6.55% 2014-2022	10 000	10 000	NC	10 000			303,27	A	655,00	20-mai-22	ACD
TPCI.017	TPCI 3% 2014-2024	10 000	10 000	NC	10 000			113,93	S	150,00	19-déc.-21	ACD
TPCI.018	TPCI 5.85% 2014-2021	10 000	10 000	NC	10 000			222,17	S	292,50	19-déc.-21	ACD
TPCI.019	TPCI 5.99% 2015-2025	10 000	10 050	10 000	10 000	26	260 000	287,19	A	599,00	14-mai-22	ACD
TPCI.020	TPCI 5.85% 2015-2022	10 000	10 120	NC	10 120			49,82	S	292,50	5-avr.-22	ACD
TPCI.021	TPCI 6% 2016-2028	10 000	9 925	NC	9 925			346,85	A	600,00	8-avr.-22	ACD
TPCI.022	TPCI 5.90% 2016 - 2026	10 000	10 160	NC	10 160			231,15	A	590,00	15-juin-22	ACD
TPCI.023	TPCI 5.90% 2016-2026	10 000	10 160	NC	10 160			570,60	A	590,00	17-nov.-21	ACD
TPCI.024	TPCI 6.25% 2017-2029	10 000	10 300	NC	10 300			61,81	S	312,50	31-mars-22	ACD
TPCI.025	TPCI 5,95% 2017-2024 A	10 000	10 000	NC	10 000			19,62	S	297,50	24-avr.-22	ACD
TPCI.026	TPCI 5,95% 2017-2024 B	10 000	10 050	NC	10 050			289,42	S	297,50	10-nov.-21	ACD
TPCI.027	TPCI 6% 2017-2025	10 000	10 000	NC	10 000			211,48	S	300,00	29-déc.-21	ACD
TPCI.028	TPCI 6% 2018 - 2026	10 000	10 500	NC	10 500			156,16	A	600,00	2-août-22	ACD
TPCI.029	TPCI 6% 2018-2026	10 000	10 300	NC	10 300			27,95	A	600,00	19-oct.-22	ACD
TPCI.030	TPCI 5,95% 2018-2025	9 000	9 270	NC	9 270			212,73	S	268,48	13-déc.-21	ACD
TPCI.031	TPCI 5,75% 2019 - 2026	10 000	10 000	NC	10 000			217,40	A	575,00	20-juin-22	ACD
TPCI.032	TPCI 2,23% 2019-2026	10 000		NC				252,94	A	669,00	20-juin-22	ACD
TPCI.033	TPCI 5.75% 2019-2026	10 000	10 500	10 500	10 500	5	52 500	362,33	A	575,00	20-mars-22	ACD
TPCI.034	TPCI 6% 2019-2029	10 000	10 000	NC	10 000			378,08	A	600,00	20-mars-22	ACD
TPCI.035	TPCI 5,75% 2019 -2026	10 000	10 000	NC	10 000			184,32	A	575,00	11-juil.-22	ACD
TPCI.036	TPCI 5,75% 2019- 2026	10 000	10 140	NC	10 140			119,73	A	575,00	21-août-22	ACD
TPCI.037	TPCI 5,80% 2019-2026	10 000	10 000	NC	10 000			533,92	A	580,00	4-déc.-21	ACD
TPCI.038	TPCI 5,75% 2019-2026	10 000	10 300	NC	10 300			529,32	A	575,00	4-déc.-21	ACD
TPCI.039	TPCI 5,75% 2019 - 2026	10 000	10 500	10 500	10 500	500 005	5 150 052 500	29,93	A	575,00	17-oct.-22	ACD
TPCI.040	TPCI 5,75% 2019-2026	10 000	10 000	NC	10 000			471,03	A	575,00	10-janv.-22	ACD
TPCI.041	TPCI 5,80% 2020-2027	10 000	10 700	NC	10 700			397,26	A	580,00	28-févr.-22	ACD
TPCI.042	TPCI 5,90% 2020-2030	10 000	10 500	NC	10 500			404,11	A	590,00	28-févr.-22	ACD
TPCI.043	TPCI 5,90% 2020 - 2030	10 000	10 500	NC	10 500			316,82	A	590,00	23-avr.-22	ACD
TPCI.044	TPCI 5,80% 2020 - 2027	10 000	10 000	NC	10 000			311,45	A	580,00	23-avr.-22	ACD
TPCI.045	TPCI 5,80% 2020 -2027	10 000	10 000	NC	10 000			225,64	A	580,00	16-juin-22	ACD
TPCI.046	TPCI 5,90% 2020 - 2030	10 000	10 300	10 500	10 500	1 000	10 500 000	229,53	A	590,00	16-juin-22	ACD
TPCI.047	TPCI 5,80% 2020 - 2027	10 000	10 000	NC	10 000			225,64	A	580,00	16-juin-22	ACD
TPCI.048	TPCI 5,80% 2020- 2027	10 000	10 220	NC	10 220			157,32	A	580,00	29-juil.-22	ACD
TPCI.049	TPCI 5,90% 2020- 2030	10 000	10 085	NC	10 085			160,03	A	590,00	29-juil.-22	ACD
TPCI.050	TPCI 5,90% 2020-2030	10 000	10 000	NC	10 000			111,53	A	590,00	28-août-22	ACD
TPCI.051	TPCI 5,80% 2020-2027	10 000	10 000	NC	10 000			54,03	A	580,00	2-oct.-22	ACD
TPCI.052	TPCI 5,90 % 2020-2030	10 000	10 250	NC	10 250			54,96	A	590,00	2-oct.-22	ACD

vendredi 5 novembre 2021

TPCI.O53	TPCI 5,80% 2020-2027	10 000	10 600	NC	10 600			592,71	A	580,00	28-oct.-21	ACD
TPCI.O54	TPCI 5,90% 2020-2030	10 000	10 300	NC	10 300			602,93	A	590,00	28-oct.-21	ACD
TPCI.O55	TPCI 5,80% 2020-2027	10 000	10 500	NC	10 500			502,14	A	580,00	24-déc.-21	ACD
TPCI.O56	TPCI 5,90% 2020-2030	10 000	10 300	10 500	10 500	500	5 250 000	510,79	A	590,00	24-déc.-21	ACD
TPCI.O57	TPCI 5,80% 2020-2027	10 000	10 000	NC	10 000			556,16	A	580,00	20-nov.-21	ACD
TPCI.O58	TPCI 5,80% 2021-2028	10 000	10 075	NC	10 075			382,96	A	580,00	9-mars-22	ACD
TPCI.O59	TPCI 5,90% 2021-2031	10 000	10 500	NC	10 500			389,56	A	590,00	9-mars-22	ACD
TPCI.O60	TPCI 5,80% 2021-2028	10 000	10 000	NC	10 000			279,67	A	580,00	13-mai-22	ACD
TPCI.O61	TPCI 5,90% 2021-2031	10 000	10 000	NC	10 000			284,49	A	590,00	13-mai-22	ACD
TPCI.O62	TPCI 5,80 % 2021 -2028	10 000	10 300	NC	10 300			203,40	A	580,00	30-juin-22	ACD
TPCI.O63	TPCI 5,90% 2021 -2031	10 000	10 000	NC	10 000			130,03	A	590,00	30-juin-22	ACD
TPCI.O64	TPCI 5,80 % 2021 - 2028	10 000	10 000	NC	10 000			128,71	A	580,00	16-août-22	ACD
TPNE.O1	TRESOR PUBLIC DU NIGER 6,50% 2019-2026	10 000	10 500	NC	10 500			395,34	A	650,00	28-mars-22	ACD
TPNE.O2	TRESOR PUBLIC DU NIGER 6,50% 2019 - 2026	10 000	10 500	NC	10 500			170,96	A	650,00	1-août-22	ACD
TPNE.O3	TRESOR PUBLIC DU NIGER 6,5% 2020-2027	10 000	10 500	NC	10 500			172,74	A	650,00	31-juil.-22	ACD
<b>TOTAL</b>								<b>502 026</b>	<b>5 171 023 100</b>			

**OBLIGATIONS REGIONALES**

BIDC.O4	BIDC-EBID 6.10% 2017-2027	7 500	7 500	NC	7 500			177,99	A	457,50	16-juin-22	ACD
BIDC.O5	BIDC-EBID 6,40% 2019-2026	10 000	10 500	NC	10 500			201,74	S	320,00	12-janv.-22	ACD
BIDC.O6	BIDC-EBID 6,50 % 2021-2028	10 000	10 500	NC	10 500			304,52	S	327,67	18-nov.-21	ACD
BOAD.O12	BOAD 5.95% 2014-2021	10 000	10 000	NC	10 000			511,86	A	595,00	26-déc.-21	ACD
CRRH.O1	CRRH-UEMOA 6.10% 2012-2022	10 000	9 925	NC	9 925			139,24	S	305,00	13-févr.-22	AC
CRRH.O2	CRRH-UEMOA 6.10% 2012-2024	10 000	10 000	NC	10 000			92,75	S	305,00	17-juil.-22	AC
CRRH.O3	CRRH-UEMOA 6% 2013-2023	10 000	10 000	NC	10 000			16,48	S	300,00	26-avr.-22	AC
CRRH.O4	CRRH-UEMOA 6% 2014-2024	10 000	9 975	NC	9 975			209,84	S	300,00	30-déc.-21	AC
CRRH.O5	CRRH-UEMOA 5.85% 2015-2025	10 000	10 230	NC	10 230			195,50	S	290,10	4-janv.-22	AC
CRRH.O6	CRRH-UEMOA 5.85% 2016-2026	10 000	10 230	NC	10 230			198,71	S	292,50	3-janv.-22	ACD
CRRH.O7	CRRH-UEMOA 5.95% 2017-2029	7 083	7 065	NC	7 065.29			208,57	S	223,13	17-nov.-21	AC
CRRH.O8	CRRH-UEMOA 5.95% 2018-2030	7 917	7 898	NC	7 897.67			176,32	S	235,52	21-déc.-21	AC
CRRH.O9	CRRH-UEMOA 6.05% 2018-2033	8 333	8 333	NC	8 333			188,72	S	252,08	21-déc.-21	AC
<b>TOTAL</b>								<b>0</b>	<b>0</b>			

**OBLIGATIONS PRIVEES**

BHSN.O1	DIASPORA BONDS BHS 6,25% 2019-	10 000	10 500	NC	10 500			198,76	S	309,93	10-janv.-22	ACD
FNSBC.O1	FCTC NSIA BANQUE 7 % 2020-2025	7 778	7 778	7 777	7 777.78	107	832 222	78,53	T	142,92	16-déc.-21	ACD
PADS.O3	PAD 6,60% 2020-2027	10 000	10 000	10 000	10 000	16	160 000	30,82	S	330,00	19-avr.-22	ACD
SNLC.O1	SENELEC 6,50% 2018-2025	7 000	7 350	NC	7 350			49,02	S	227,50	27-mars-22	AC
SNTS.O2	SONATEL 6,50% 2020-2027	10 000	10 000	NC	10 000			187,55	S	308,11	16-janv.-22	ACD
<b>TOTAL</b>								<b>123</b>	<b>992 222</b>			

**SUKUK ET TITRES ASSIMILES**

SUKCI.S2	SUKUK CI 5.75% 2016-2023	10 000	10 400	NC	10 400			94,24	S	289,10	7-mars-22	ACD
SUKSN.S2	SUKUK SN 6% 2016-2026	10 000	10 400	NC	10 400			170,00	S	306,67	26-janv.-22	ACD
SUKTG.S1	SUKUK TG 6.5% 2016-2026	10 000	10 400	NC	10 400			164,35	S	377,99	17-févr.-22	ACD
<b>TOTAL</b>								<b>0</b>	<b>0</b>			

**TOTAL - Marché des obligations**

502 149 5 172 015 322

**Légende :**  
 (#) (\*) Ex-Coupon couru (#)Cours de référence amorti / Coupon couru Ex-c (#)Ex-marge de profits  
 Cours du jour: Ouv: Ouverture Clôt.: Clôture Moy.: Moyen  
 Type Amort: Type d'Amortissement IF: In Fine AC: Amortissement Constant AD: Amortissement Dégressif ACD: Amortissement Constant Différé  
 Période: Périodicité de paiement des coupons A: Annuelle S: Semestrielle T: Trimestrielle  
 Eché.: Échéance de paiement des intérêts  
 Mentions: NC: Non Coté Ex-c: Ex-coupon ou Ex-droit SP: Suspendu

## INFORMATIONS

### OPERATIONS EN COURS

Emetteur	Opération
TPCI	Première cotation - TPCI 5,90 % 2021-2031 - Première cotation le 11 novembre 2021

### AVIS

Entité	N°	Nature	Objet
BRVM	208-2021	Transaction Sur Dossier	Transaction sur dossier

### COMMUNIQUES

Emetteur	N°	Nature	Objet
BANK OF AFRICA SN	20211105	Rapport d'activités du troisième trimestre	Rapport d'activité au 3ème trimestre 2021 - BOA SENEGAL

QUANTITES RESIDUELLES

MARCHE DES ACTIONS

Symbole	Titre	Quantité résiduelle à l'achat	Cours Achat / Vente			Quantité résiduelle à la vente	Cours de Référence
ABJC	SERVAIR ABIDJAN CI	264	1,950	/	2,000	1 399	2 000
BICC	BICI CI	240	5,955	/	5,990	300	6 000
BNBC	BERNABE CI	40	2,170	/	2,300	110	2 300
BOAB	BANK OF AFRICA BN	127	5,405	/	5,500	32	5 500
BOABF	BANK OF AFRICA BF	8	5,620	/	5,695	20	5 800
BOAC	BANK OF AFRICA CI	136	4,860	/	4,900	2 131	4 900
BOAM	BANK OF AFRICA ML	100	1,680	/	1,700	1 604	1 700
BOAN	BANK OF AFRICA NG	153	5,100	/	5,140	22	5 100
BOAS	BANK OF AFRICA SENEGAL	611	2,500	/	2,600	394	2 600
CABC	SICABLE CI	202	1,120	/	1,140	84	1 120
CBIBF	CORIS BANK INTERNATIONAL	104	9,150	/	9,250	843	9 250
CFAC	CFAO MOTORS CI	33	1,140	/	1,150	1 368	1 150
CIEC	CIE CI	401	1,980	/	1,985	42 744	1 985
ECOC	ECOBANK COTE D'IVOIRE	70	4,350	/	4,390	67	4 350
ETIT	ECOBANK TRANS. INCORP. TG			/	Marché	14 141 160	13
FTSC	FILTISAC CI	1 400	1,705	/	1,800	84	1 800
NEIC	NEI-CEDA CI	557	600	/	650	145	655
NSBC	NSIA BANQUE COTE D'IVOIRE	18	6,020	/	6,070	15	6 020
NTLC	NESTLE CI	330	4,660	/	4,800	5 441	4 800
ONTBF	ONATEL BF	295	3,950	/	3,960	2 876	3 960
ORGT	ORAGROUP TOGO	34	4,060	/	4,095	159	4 095
PALC	PALM CI	15	6,650	/	6,690	8	6 690
PRSC	TRACTAFRIC MOTORS CI	1 345	3,025	/	3,245	144	3 245
SAFC	SAFCA CI	201	595	/	600	3 732	600
SCRC	SUCRIVOIRE	547	1,235	/	1,245	1 090	1 245
SDCC	SODE CI	397	4,450	/	4,500	340	4 500
SDSC	BOLLORE	250	2,035	/	2,100	162	2 050
SEMC	CROWN SIEM CI	13	700	/	705	15	700
SGBC	SOCIETE GENERALE COTE D'IVOIRE	5	10,300	/	10,400	73	10 400
SHEC	VIVO ENERGY CI	50	810	/	825	1 017	825
SIBC	SOCIETE IVOIRIENNE DE BANQUE	27	3,875	/	3,895	135	3 895
SICC	SICOR CI			/	6,440	20	7 400
SIVC	AIR LIQUIDE CI	1 774	605	/	615	85 089	615
SLBC	SOLIBRA CI	990	126,000	/	135,000	1	126 000
SMBC	SMB CI	75	6,950	/	7,000	474	6 950
SNTS	SONATEL SN	21	13,900	/	13,990	1 549	13 990
SOGC	SOGB CI	88	5,000	/	5,200	75	5 000
SPHC	SAPH CI	50	5,250	/	5,300	46	5 300
STAC	SETAO CI	70	725	/	745	804	745
STBC	SITAB CI	78	4,720	/	4,885	3 734	4 885
SVOC	MOVIS CI			/			2 395
TTLC	TOTAL CI	10	2,125	/	2,145	2 128	2 145
TTLS	TOTAL SN	4 889	1,890	/	1,905	80	1 890
TTRC	TRITURAF CI-Ste en Liquidation			/			490
UNLC	UNILEVER CI	17	4,550	/			4 550
UNXC	UNIWAX CI	182	2,135	/	2,160	1 281	2 160



## QUANTITES RESIDUELLES

### MARCHE DES DROITS

Symbole	Titre	Quantité résiduelle à l'achat	Cours Achat / Vente	Quantité résiduelle à la vente	Cours de Référence
BOAM.DS1	BOA ML Droit Préférentiel de Souscription 1		/ Marché	4 711	105

### TROISIEME COMPARTIMENT - BRVM PETITES CAPITALISATIONS

Symbole	Titre	Quantité résiduelle à l'achat	Cours Achat / Vente	Quantité résiduelle à la vente	Cours de Référence
---------	-------	-------------------------------	---------------------	--------------------------------	--------------------

**QUANTITES RESIDUELLES**

**MARCHE DES OBLIGATIONS**

Symbole	Titre	Quantité résiduelle à l'achat	Cours Achat / Vente	Quantité résiduelle à la vente	Cours de Référence
BHSN.O1	DIASPORA BONDS BHS 6,25% 2019-		/ 10,500	145	10 500
FNSBC.O1	FCTC NSIA BANQUE 7 % 2020-2025		/		7 778
PADS.O3	PAD 6,60% 2020-2027		/		10 000
SNLC.O1	SENELEC 6,50% 2018-2025		/		7 350
SNTS.O2	SONATEL 6,50% 2020-2027		/		10 000
EOM.O1	ETAT DU MALI 6.20% 2016-2023		/		3 332
EOM.O2	Etat du Mali 6.50% 2017-2024		/		6 000
EOM.O3	ETAT DU MALI 6,50 % 2018-2025		/		8 000
EOM.O4	ETAT DU MALI 6,50% 2019-2027		/		10 000
EOM.O5	ETAT DU MALI 6,50% 2020-2028		/		10 000
EOM.O6	ETAT DU MALI 6,50% 2020-2027		/ 10,400	100	10 500
TPNE.O1	TRESOR PUBLIC DU NIGER 6,50% 2019-2026	52	10,000 / 10,500	2 275	10 500
TPNE.O2	TRESOR PUBLIC DU NIGER 6,50% 2019 - 2026		/ 10,500	1 950	10 500
TPNE.O3	TRESOR PUBLIC DU NIGER 6,5% 2020-2027		/		10 500
TPCI.O59	TPCI 5,90% 2021-2031		/		10 500
TPCI.O60	TPCI 5,80% 2021-2028		/		10 000
TPCI.O61	TPCI 5,90% 2021-2031		/		10 000
TPCI.O62	TPCI 5,80 % 2021 -2028		/ 10,300	2 400	10 300
TPCI.O63	TPCI 5,90% 2021 -2031		/		10 000
TPCI.O64	TPCI 5,80 % 2021 - 2028		/		10 000
TPCI.O53	TPCI 5,80% 2020-2027		/		10 600
TPCI.O54	TPCI 5,90% 2020-2030		/		10 300
TPCI.O55	TPCI 5,80% 2020-2027		/ 10,500	980	10 500
TPCI.O56	TPCI 5,90% 2020-2030		/ 10,500	1 500	10 500
TPCI.O57	TPCI 5,80% 2020-2027		/		10 000
TPCI.O58	TPCI 5,80% 2021-2028		/		10 075
TPCI.O47	TPCI 5,80% 2020 - 2027		/		10 000
TPCI.O48	TPCI 5,80% 2020- 2027	25	9,900 /		10 220
TPCI.O49	TPCI 5,90% 2020- 2030		/		10 085
TPCI.O50	TPCI 5,90% 2020-2030		/		10 000
TPCI.O51	TPCI 5,80% 2020-2027		/		10 000
TPCI.O52	TPCI 5,90 % 2020-2030		/ 10,500	3 000	10 250
TPCI.O41	TPCI 5,80% 2020-2027		/ 10,700	1 956	10 700
TPCI.O42	TPCI 5,90% 2020-2030		/ 10,500	150	10 500
TPCI.O43	TPCI 5,90% 2020 - 2030		/ 10,500	1 980	10 500
TPCI.O44	TPCI 5,80% 2020 - 2027		/		10 000
TPCI.O45	TPCI 5,80% 2020 -2027		/		10 000
TPCI.O46	TPCI 5,90% 2020 - 2030		/ 10,500	1 500	10 500
TPCI.O35	TPCI 5,75% 2019 -2026		/		10 000
TPCI.O36	TPCI 5,75% 2019- 2026		/		10 140
TPCI.O37	TPCI 5,80% 2019-2026		/		10 000
TPCI.O38	TPCI 5,75% 2019-2026		/		10 300
TPCI.O39	TPCI 5,75% 2019 - 2026		/ 10,500	2 395	10 500
TPCI.O40	TPCI 5,75% 2019-2026		/		10 000
TPCI.O29	TPCI 6% 2018-2026	25	9,800 /		10 300
TPCI.O30	TPCI 5,95% 2018-2025	20	8,730 /		9 270
TPCI.O31	TPCI 5,75% 2019 - 2026		/		10 000
TPCI.O32	TPCI 2,23% 2019-2026		/		10 000
TPCI.O33	TPCI 5.75% 2019-2026		/ 10,500	31 975	10 500

vendredi 5 novembre 2021

TPCI.O34	TPCI 6% 2019-2029			/			10 000
TPCI.O23	TPCI 5.90% 2016-2026			/			10 160
TPCI.O24	TPCI 6.25% 2017-2029			/			10 300
TPCI.O25	TPCI 5,95% 2017-2024 A	1	10,000	/			10 000
TPCI.O26	TPCI 5,95% 2017-2024 B			/			10 050
TPCI.O27	TPCI 6% 2017-2025			/			10 000
TPCI.O28	TPCI 6% 2018 - 2026	25	9,800	/			10 500
TPCI.O17	TPCI 3% 2014-2024			/			10 000
TPCI.O18	TPCI 5.85% 2014-2021			/			10 000
TPCI.O19	TPCI 5.99% 2015-2025			/			10 000
TPCI.O20	TPCI 5.85% 2015-2022			/			10 120
TPCI.O21	TPCI 6% 2016-2028			/			9 925
TPCI.O22	TPCI 5.90% 2016 - 2026			/			10 160
TPBF.O8	TPBF 6,50% 2019-2027	8	9,075.33	/			10 000
TPBF.O9	TPBF 6,50% 2019 - 2027			/			10 500
TPBJ.O1	TPBJ 6.50% 2017-2027	100	10,003	/	10,500	5	10 500
TPBJ.O2	TPBJ 6.50% 2018-2025			/	10,500	5	10 500
TPBJ.O3	TPBJ 6,50% 2020-2028			/			10 000
TPCI.O16	TPCI 6.55% 2014-2022			/			10 000
TPBF.O12	TPBF 6.50% 2021-2031			/	10,500	1 969	10 500
TPBF.O13	TPBF 6,50 % 2021 - 2031			/			10 400
TPBF.O4	TPBF 6.50% 2017-2027			/	10,000	25	10 000
TPBF.O5	TPBF 6,50% 2017-2024	35	10,100	/			10 500
TPBF.O6	TPBF 6.50% 2018-2025			/	10,400	80	10 500
TPBF.O7	TPBF 6,50% 2018- 2025			/			10 000
EOM.O7	ETAT DU MALI 6.50% 2021-2031			/	10,500	1 915	10 500
EOS.O5	ETAT SENEGAL 6.50% 2013-2023			/			10 000
EOS.O6	ETAT SENEGAL 6.50% 2014-2021			/			1 000
EOS.O7	ETAT SENEGAL 6.30% 2015-2025			/			10 500
TPBF.O10	TPBF 6,50% 2020 - 2028			/			10 000
TPBF.O11	TPBF 6,50 % 2020-2028			/			10 000
BIDC.O4	BIDC-EBID 6.10% 2017-2027			/			7 500
BIDC.O5	BIDC-EBID 6,40% 2019-2026			/			10 500
BIDC.O6	BIDC-EBID 6,50 % 2021-2028			/	10,500	1 285	10 500
BOAD.O12	BOAD 5.95% 2014-2021			/	10,000	3 737	10 000
CRRH.O1	CRRH-UEMOA 6.10% 2012-2022			/			9 925
CRRH.O2	CRRH-UEMOA 6.10% 2012-2024			/			10 000
CRRH.O9	CRRH-UEMOA 6.05% 2018-2033			/			8 333
CRRH.O3	CRRH-UEMOA 6% 2013-2023			/			10 000
CRRH.O4	CRRH-UEMOA 6% 2014-2024			/			9 975
CRRH.O5	CRRH-UEMOA 5.85% 2015-2025			/			10 230
CRRH.O6	CRRH-UEMOA 5.85% 2016-2026			/			10 230
CRRH.O7	CRRH-UEMOA 5.95% 2017-2029			/	7,083	3 500	7 065
CRRH.O8	CRRH-UEMOA 5.95% 2018-2030			/			7 898

## SUKUK ET TITRES ASSIMILES

Symbole	Titre	Quantité résiduelle à l'achat	Cours Achat / Vente	Quantité résiduelle à la vente	Cours de Référence
SUKCI.S2	SUKUK CI 5.75% 2016-2023		/		10 400
SUKSN.S2	SUKUK SN 6% 2016-2026		/		10 400
SUKTG.S1	SUKUK TG 6.5% 2016-2026		/		10 400

**CALENDRIER DES ASSEMBLEES GENERALES**

**ANNEE : 2021**

Société	Nature	Date	Heure	Lieu
CROWN SIEM CI	Mixte	21/10/2021	09:00:00	Maison de l'Entreprise, au Plateau, à l'Angle du Boulevard de la République et de l'Avenue Lamblin
NSBC	Ordinaire	06/08/2021	10:00:00	Maison du Patronat Ivoirien (CGECI) sise à Abidjan Plateau, Avenue Lamblin
TOTAL SENEGAL S.A.	Mixte	30/06/2021	17:00:00	Lamantin Beach Hôtel et par VISIOCONFERENCE
BERNABE CI	Ordinaire	28/06/2021	10:00:00	Salle de conférence du Radisson Blu Hôtel situé près de l'Aéroport d'Abidjan
UNIWAX CI	Ordinaire	25/06/2021	09:00:00	Espace Latrille Events, sis à Abidjan Commune de Cocody, aux Deux-Plateaux (Carrefour Duncan)
TRACTAFRIC CI	Ordinaire	24/06/2021	10:00:00	Hôtel AZALAI sis Marcory, Bd VGE, en face de Cap Sud, à côté de la banque BGFI
FILTISAC CI	Ordinaire	24/06/2021	11:00:00	Espace Latrille Events, sis à Abidjan Commune de Cocody, aux Deux-Plateaux Boulevard Latrille
BOLLORE TRANSPORT & LOGISTICS	Ordinaire	24/06/2021	10:00:00	Salle Lougah François du palais de la culture sis à Treichville
SAFCA CI	Ordinaire	23/06/2021	10:00:00	Siège de la société, sis à Abidjan, 1, Rue des Carrossiers, Zone 3 C (Face SOCOCE Treichville)
SODECI	Ordinaire	22/06/2021	08:30:00	Visioconférence
TOTAL	Mixte	21/06/2021	10:00:00	Espace Latrille Events, sis à Abidjan Commune de Cocody, aux Deux-Plateaux Boulevard Latrille
CIE CI	Ordinaire	21/06/2021	08:30:00	Visioconférence
PALM CI	Ordinaire	18/06/2021	09:30:00	Visioconférence
ORAGROUP	Mixte	18/06/2021	10:00:00	Hôtel 2 Février, Lomé TOGO
SUCRIVOIRE	Ordinaire	17/06/2021	09:30:00	Visioconférence
BICI CI	Ordinaire	17/06/2021	10:00:00	Auditorium de la Maison des Entreprises (CGECI) sise au Plateau
SOGB	Ordinaire	17/06/2021	11:00:00	Immeuble CRRAE - UEMOA sis à Abidjan Plateau
NEI-CEDA CI	Ordinaire	16/06/2021	10:00:00	Hôtel TIAMA, Abidjan-Plateau
CFAO MOTORS CI	Ordinaire	15/06/2021	09:00:00	Siège social sis à Abidjan Treichville, 117, Boulevard de Marseille
SETAO CI	Ordinaire	15/06/2021	10:00:00	Hôtel TIAMA (salon EBENE), Abidjan-Plateau
SAPH CI	Ordinaire	14/06/2021	09:30:00	Visioconférence
NESTLE CI	Ordinaire	04/06/2021	10:00:00	Visioconférence
AIR LIQUIDE CI	Ordinaire	04/06/2021	09:00:00	Salle de conférence de la CRRAE-UMOA, à Abidjan
SITAB	Ordinaire	03/06/2021	10:00:00	SALLE JEWELS de la CGECI (Plateau)
SMB	Ordinaire	01/06/2021	09:30:00	Angle du Boulevard de la République et de l'Avenue Lamblin
ECOBANK TG	Mixte	27/05/2021	10:30:00	Visioconférence
SOLIBRA	Mixte	21/05/2021	09:00:00	Espace CRISTAL 8, rue du Chevalier de Clieu Zone 4 C « Salle PLATINIUM » ABIDJAN
SGB CI	Mixte	19/05/2021	09:00:00	Espace Latrille Events, sis à Abidjan Commune de Cocody, aux Deux-Plateaux Boulevard Latrille
SIB	Ordinaire	17/05/2021	09:00:00	Maison de l'Entreprise (siège du Patronat Ivoirien), Abidjan-Plateau à l'Angle du Boulevard de la République
SONATEL	Ordinaire	28/04/2021	10:00:00	Visioconférence
ONATEL BF	Ordinaire	27/04/2021	14:00:00	Hôtel SOPATEL SILMANDE, OUAGADOUGOU-BURKINA FASO
UNILEVER CI	Mixte	19/04/2021	08:00:00	Visioconférence
BANK OF AFRICA ML	Mixte	16/04/2021	09:30:00	Siège de la banque
BANK OF AFRICA SN	Ordinaire	16/04/2021	09:30:00	Immeuble Elan II au 2ème Etage, Almadies, Zone 12, Route de Ngor à Dakar
BANK OF AFRICA CI	Ordinaire	15/04/2021	10:00:00	Salle Jewels du Patronat Ivoirien (CGECI) sis à Abidjan Plateau, immeuble MDE
ECOBANK CI	Mixte	08/04/2021	10:00:00	Hôtel Radisson Blu, sis à Abidjan Port Bouët, route de l'aéroport international Felix Houphouët Boigny
BANK OF AFRICA BN	Ordinaire	08/04/2021	10:00:00	Hôtel GOLDEN TULIP à Cotonou
CORIS BANK INTERNATIONAL	Mixte	08/04/2021	09:00:00	Hôtel SOPATEL Silmandé SA, à Ouagadougou
BANK OF AFRICA NG	Ordinaire	07/04/2021	10:00:00	Centre de Formation de la BOA NIGER (BOA-Siège)
BANK OF AFRICA BF	Mixte	01/04/2021	10:00:00	Salle WANGO de LAICO HOTEL OUAGA 2000
SICABLE	Ordinaire	30/03/2021	10:00:00	L'hôtel TIAMA, à ABIDJAN

**vendredi 5 novembre 2021**

BANK OF AFRICA SN	Ordinaire	26/03/2021	09:30:00	Immeuble Elan II au 2ème Etage, Almadies, Zone 12, Route de Ngor à Dakar
-------------------	-----------	------------	----------	---

# L'actualité de la BRVM sur nos plateformes digitales

## Infos BRVM

Pour recevoir les informations boursières par SMS, souscrivez :



Côte d'Ivoire : \*430#  
Bénin : \*430\*15#



Côte d'Ivoire : #139#  
Burkina Faso : \*310#



Côte d'Ivoire : \*431#  
Niger : \*512\*9#  
Togo : \*310#

## Site web

[www.brvm.org](http://www.brvm.org)



## Application Mobile

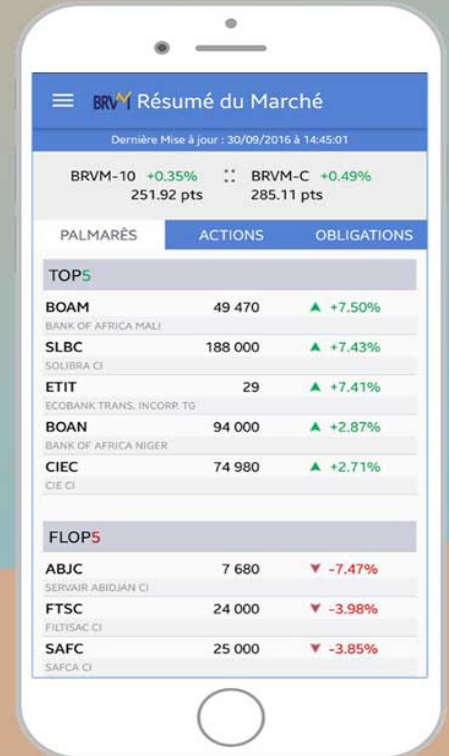

Disponible sur  
 Google play

Disponible sur  
 App Store

Nous suivre sur :

