

<b>BRVM 10</b>	<b>162,97</b>
<b>Variation Jour</b>	<b>-0,34 %</b>
<b>Variation annuelle</b>	<b>6,16 %</b>



# BULLETIN OFFICIEL DE LA COTE

N° 160

mardi 23 août 2022

Site : www.brvm.org

<b>BRVM Composite</b>	<b>206,47</b>
<b>Variation Jour</b>	<b>-0,08 %</b>
<b>Variation annuelle</b>	<b>2,07 %</b>

Evolution des indices

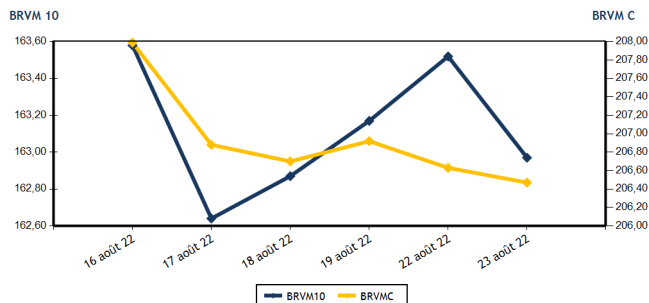

Volumes et valeurs transigés

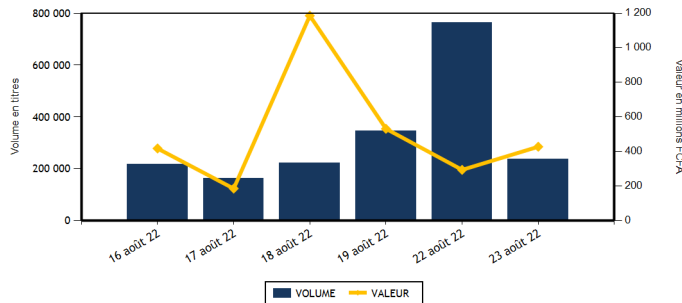

Actions	Niveau	Evol. Jour
Capitalisation boursière (FCFA)(Actions & Droits)	6 215 190 819 776	-0,08 %
Volume échangé (Actions & Droits)	235 847	-68,95 %
Valeur transigée (FCFA) (Actions & Droits)	404 659 983	59,71 %
Nombre de titres transigés	42	0,00 %
Nombre de titres en hausse	16	33,33 %
Nombre de titres en baisse	14	7,69 %
Nombre de titres inchangés	12	-29,41 %

Obligations	Niveau	Evol. Jour
Capitalisation boursière (FCFA)	8 053 208 625 040	-0,28 %
Volume échangé	2 286	-43,53 %
Valeur transigée (FCFA)	23 269 583	-43,08 %
Nombre de titres transigés	13	225,00 %
Nombre de titres en hausse	1	0,00 %
Nombre de titres en baisse	3	
Nombre de titres inchangés	9	200,00 %

**PLUS FORTES HAUSSES**

Titres	Cours	Evol. Jour	Evol. annuelle
SICOR CI (SICC)	6 460	7,49 %	26,17 %
TOTAL CI (TTLC)	2 265	7,09 %	7,86 %
SETAO CI (STAC)	1 480	6,47 %	102,74 %
TRACTAFRIC MOTORS CI (PRSC)	3 700	5,71 %	-11,90 %
NSIA BANQUE COTE D'IVOIRE (NSBC)	5 955	5,40 %	-3,72 %

**PLUS FORTES BAISES**

Titres	Cours	Evol. Jour	Evol. annuelle
SAFCA CI (SAFC)	835	-7,22 %	-1,76 %
BERNABE CI (BNBC)	2 100	-4,55 %	-3,45 %
CIE CI (CIEC)	2 145	-2,28 %	13,19 %
BANK OF AFRICA CI (BOAC)	4 500	-2,17 %	-23,14 %
BANK OF AFRICA BF (BOABF)	5 500	-1,79 %	-11,29 %

**INDICES SECTORIELS**

Base = 100 au 14 juin 1999	Nombre de sociétés	Valeur	Evol. Jour	Evol. annuelle	Volume	Valeur	PER moyen
BRVM - INDUSTRIE	12	101,71	-0,03 %	-7,63 %	16 810	32 685 240	26,03
BRVM - SERVICES PUBLICS	4	470,60	-0,85 %	4,85 %	12 214	75 967 255	9,24
BRVM - FINANCES	15	78,32	0,08 %	1,54 %	176 084	173 283 873	7,56
BRVM - TRANSPORT	2	438,36	0,00 %	-29,54 %	10 062	17 141 155	7,03
BRVM - AGRICULTURE	5	321,79	0,49 %	32,26 %	8 307	82 362 595	6,08
BRVM - DISTRIBUTION	7	379,60	1,17 %	-6,83 %	12 031	22 767 975	28,29
BRVM - AUTRES SECTEURS	1	1 826,15	6,47 %	102,74 %	339	451 890	17,77
BRVM - PETITES CAPITALISATIONS	-	-	-	-	-	-	-

Indicateurs	1er et 2è Comp.	BRVM PC
PER moyen du marché	8,17	
Taux de rendement moyen du marché	6,96	
Taux de rentabilité moyen du marché	8,57	
Nombre de sociétés cotées	46	
Nombre de lignes obligataires	102	
Volume moyen annuel par séance	1 112 067,00	
Valeur moyenne annuelle par séance	1 491 515 856,85	

Indicateurs	1er et 2è Comp.	BRVM PC
Ratio moyen de liquidité	8,37	
Ratio moyen de satisfaction	7,86	
Ratio moyen de tendance	93,93	
Ratio moyen de couverture	106,47	
Taux de rotation moyen du marché	0,02	
Prime de risque du marché	6,34	
Nombre de SGI participantes	28	

**Définitions**





Volume moyen annuel par séance = Valeur annuel échangé / nombre de séances  
 Valeur moyenne annuelle par séance = Valeur annuelle échangée / nombre de séances  
 Ratio moyen de liquidité = Moyenne des ratios de liquidité (Titres échangés / Volume des ordres de vente)  
 Ratio moyen de satisfaction = Moyenne des ratios de satisfaction (Titres échangés / Volume des ordres d'achat)  
 Ratio moyen de tendance = Moyenne des ratios de tendance (Volume des ordres d'achat / Volume des ordres de vente)  
 Ratio moyen de couverture = Moyenne des ratios de couverture (Volume des ordres de vente / Volume des ordres d'achat)

Taux moyen de rotation = moyenne des taux de rotation des actions cotées (volume transigé/capi flottante)  
 PER moyen du marché = moyenne des PER des actions cotées ayant un PER positif  
 Taux de rendement moyen = moyenne des taux de rendement des actions cotées ayant distribué un dividende  
 Taux de rentabilité moyen = moyenne des taux de rentabilité des actions cotées  
 Prime de risque du marché = (1 / le PER moyen du marché) - le taux de référence actuel des emprunts d'Etat



BRVM - BOURSE REGIONALE DES VALEURS MOBILIERES  
 BRVM - Société Anonyme au capital de 3.062.040.000 CFA - RC : CI - ABJ - 1997 - B - 208435 - CC : 9819725 - E  
 Siège Social : Abidjan - CÔTE D'IVOIRE. Adresse : 18, Rue Joseph ANOMA (Rue des Banques) - Abidjan  
 Tél : +225 20 32 66 85 / 86, Fax : +225 20 32 66 84, Mail : brvm@brvm.org, Site Web : www.brvm.org

MARCHE DES ACTIONS

Symbole	Titre	Cours Précédent	Cours du jour		Variation jour	Séance de cotation		Cours Référence	Variation de l'année précédente	Dernier dividende payé		Rdt. Net	PER
			Ouv.	Clôt.		Volume	Valeur			Montant net	Date		
<b>SECTEUR - INDUSTRIE</b>		<b>101,71</b>	<b>points</b>		<b>-0,03 %</b>								
CABC	SICABLE CI	1 080	1 075	1 070	-0,93 %	7 856	8 429 535	1 070	5,42 %	69,00	2-août-22	6,45 %	157,99
FTSC	FILTISAC CI	1 290	1 270	1 285	-0,39 %	29	36 995	1 285	-23,51 %	235,00	30-juil.-21	18,29 %	
NEIC	NEI-CEDA CI	700	695	710	1,43 %	4 115	2 882 145	710	13,60 %	9,00	28-juin-01		9,25
NTLC	NESTLE CI	6 895	6 400	6 840	-0,80 %	372	2 523 680	6 840	48,53 %	856,80	2-août-22	12,53 %	7,10
SEMC	CROWN SIEM CI	750	NC	NC	0,00 %			750	-1,96 %	14,40	28-déc.-21	1,92 %	7,93
SIVC	AIR LIQUIDE CI	825	815	815	-1,21 %	5	4 075	815	-8,94 %	63,00	29-sept.-17		
SLBC	SOLIBRA CI	112 050	112 055	112 050	0,00 %	4	448 210	112 050	-28,17 %	4 050,00	12-août-22	3,61 %	8,38
SMBC	SMB CI	5 905	6 000	6 050	2,46 %	158	977 300	6 050	-12,32 %	720,00	24-août-22	11,90 %	5,02
STBC	SITAB CI	5 600	5 350	5 600	0,00 %	2 920	15 627 000	5 600	-9,39 %	445,12	21-juil.-22	7,95 %	10,58
TTRC	TRITURAF CI-Ste en Liquidation	490	SP	SP	0,00 %			490	0,00 %	1 440,00	19-juil.-02		
UNLC	UNILEVER CI	5 800	NC	NC	0,00 %			5 800	18,61 %	1 233,00	9-juil.-12		8,75
UNXC	UNIWAX CI	1 300	1 300	1 300	0,00 %	1 351	1 756 300	1 300	-35,00 %	60,75	29-juil.-22	4,67 %	19,26
<b>TOTAL</b>						<b>16 810</b>	<b>32 685 240</b>						<b>26,03</b>
<b>SECTEUR - SERVICES PUBLICS</b>		<b>470,60</b>	<b>points</b>		<b>-0,85 %</b>								
CIEC	CIE CI	2 195	2 035	2 145	-2,28 %	1 496	3 054 700	2 145	13,19 %	153,16	25-juil.-22	7,14 %	12,31
ONTBF	ONATEL BF	3 895	3 880	3 845	-1,28 %	7 743	29 527 845	3 845	-2,53 %	416,58	15-juin-22	10,83 %	8,08
SDCC	SODE CI	5 190	5 190	5 190	0,00 %	40	207 600	5 190	20,84 %	337,50	27-juil.-21	6,50 %	10,73
SNTS	SONATEL SN	14 800	14 800	14 700	-0,68 %	2 935	43 177 110	14 700	5,19 %	1 400,00	18-mai-22	9,52 %	5,82
<b>TOTAL</b>						<b>12 214</b>	<b>75 967 255</b>						<b>9,24</b>
<b>SECTEUR - FINANCES</b>		<b>78,32</b>	<b>points</b>		<b>0,08 %</b>								
BICC	BICI CI	6 900	6 875	6 875	-0,36 %	18	123 750	6 875	-7,09 %	518,00	15-juil.-22	7,53 %	11,93
BOAB	BANK OF AFRICA BN	6 000	6 000	6 005	0,08 %	79	474 340	6 005	13,30 %	546,00	25-mai-22	9,09 %	7,31
BOABF	BANK OF AFRICA BF	5 600	5 550	5 500	-1,79 %	2 356	13 108 500	5 500	-11,29 %	448,00	4-mai-22	8,15 %	5,70
BOAC	BANK OF AFRICA CI	4 600	4 500	4 500	-2,17 %	342	1 539 150	4 500	-23,14 %	374,00	28-avr.-22	8,31 %	5,41
BOAM	BANK OF AFRICA ML	1 450	1 450	1 500	3,45 %	1 882	2 638 310	1 500	1,01 %	271,00	15-mai-19		13,10
BOAN	BANK OF AFRICA NG	6 200	6 150	6 200	0,00 %	1 193	7 395 950	6 200	21,57 %	567,30	12-mai-22	9,15 %	8,58
BOAS	BANK OF AFRICA SENEGAL	2 430	2 420	2 430	0,00 %	1 338	3 251 310	2 430	3,40 %	161,01	1-juin-21	6,63 %	5,27
CBIBF	CORIS BANK INTERNATIONAL	9 000	8 995	8 870	-1,44 %	326	2 904 800	8 870	-15,52 %	448,00	6-juil.-22	5,05 %	6,10
ECOC	ECOBANK COTE D'IVOIRE	4 590	4 590	4 595	0,11 %	3 042	13 963 035	4 595	-3,97 %	420,30	29-avr.-22	9,15 %	7,37
ETIT	ECOBANK TRANS. INCORP. TG	18	18	18	0,00 %	139 231	2 495 008	18	0,00 %	0,90	20-juin-22	5,00 %	1,68
NSBC	NSIA BANQUE COTE D'IVOIRE	5 650	5 600	5 955	5,40 %	1 377	7 922 120	5 955	-3,72 %	77,69	27-juil.-20	1,30 %	6,21
ORGT	ORAGROUP TOGO	3 985	3 700	4 000	0,38 %	17 040	66 594 995	4 000	-4,53 %	59,52	17-juil.-20	1,49 %	14,02
SAFC	SAFCA CI	900	835	835	-7,22 %	551	460 085	835	-1,76 %	23,04	29-juil.-11		
SGBC	SOCIETE GENERALE COTE D'IVOIRE	14 400	14 400	14 450	0,35 %	1 828	26 324 300	14 450	36,39 %	1 004,93	10-juin-22	6,95 %	6,67
SIBC	SOCIETE IVOIRIENNE DE BANQUE	4 400	4 350	4 400	0,00 %	5 481	24 088 220	4 400	10,41 %	405,00	30-juin-22	9,20 %	6,46
<b>TOTAL</b>						<b>176 084</b>	<b>173 283 873</b>						<b>7,56</b>
<b>SECTEUR - TRANSPORT</b>		<b>438,36</b>	<b>points</b>		<b>0,00 %</b>								
SDSC	BOLLORE	1 800	1 750	1 800	0,00 %	10 062	17 141 155	1 800	-29,96 %	130,00	23-juin-22	7,22 %	7,03
SVOC	MOVIS CI	2 395	SP	SP	0,00 %			2 395	0,00 %	270,00	5-juil.-99		

TOTAL

10 062

17 141 155

7,03

**MARCHE DES ACTIONS**

Symbole	Titre	Cours Précédent	Cours du jour		Variation jour	Séance de cotation		Cours Référence	Variation de l'année précédente	Dernier dividende payé		Rdt. Net	PER
			Ouv.	Clôt.		Volume	Valeur			Montant net	Date		
<b>SECTEUR - AGRICULTURE</b>		<b>321,79</b>	<b>points</b>		<b>↑</b>	<b>0,49 %</b>							
PALC	PALM CI	12 000	12 000	12 000	0,00 %	6 348	76 177 650	12 000	71,67 %	102,51	27-août-21	0,85 %	4,37
SCRC	SUCRIVOIRE	1 060	1 010	1 085	2,36 %	1 127	1 195 590	1 085	13,02 %	40,50	20-août-21	3,73 %	
SICC	SICOR CI	6 010	5 895	6 460	7,49 %	150	958 560	6 460	26,17 %	1 919,00	25-sept.-00		3,92
SOGC	SOGB CI	5 920	5 910	5 995	1,27 %	441	2 614 920	5 995	19,90 %	541,81	21-juil.-22	9,04 %	8,79
SPHC	SAPH CI	5 875	5 875	5 875	0,00 %	241	1 415 875	5 875	13,09 %	365,40	4-août-22	6,22 %	7,24
<b>TOTAL</b>						<b>8 307</b>	<b>82 362 595</b>						<b>6,08</b>
<b>SECTEUR - DISTRIBUTION</b>		<b>379,60</b>	<b>points</b>		<b>↑</b>	<b>1,17 %</b>							
ABJC	SERVAIR ABIDJAN CI	1 620	1 600	1 645	1,54 %	643	971 775	1 645	-6,00 %	57,73	24-août-22	3,51 %	18,83
BNBC	BERNABE CI	2 200	2 200	2 100	-4,55 %	5 275	11 086 000	2 100	-3,45 %	45,00	19-juil.-19		87,04
CFAC	CFAO MOTORS CI	850	845	850	0,00 %	328	278 760	850	-28,57 %	69,47	2-août-22	8,17 %	22,97
PRSC	TRACTAFRIC MOTORS CI	3 500	3 700	3 700	5,71 %	1	3 700	3 700	-11,90 %	162,90	2-sept.-21	4,40 %	12,35
SHEC	VIVO ENERGY CI	875	850	895	2,29 %	2 172	1 835 425	895	4,07 %	63,90	26-nov.-20	7,14 %	26,35
TTLC	TOTAL CI (v)	2 115	2 270	2 265	7,09 %	1 146	2 600 690	2 265	7,86 %	159,29	25-août-22	7,03 %	12,80
TTLS	TOTAL SN	2 450	2 500	2 550	4,08 %	2 466	5 991 625	2 550	29,11 %	187,30	22-juil.-22	7,35 %	17,70
<b>TOTAL</b>						<b>12 031</b>	<b>22 767 975</b>						<b>28,29</b>
<b>AUTRES SECTEURS</b>		<b>1 826,15</b>	<b>points</b>		<b>↑</b>	<b>6,47 %</b>							
STAC	SETAO CI	1 390	1 315	1 480	6,47 %	339	451 890	1 480	102,74 %	66,15	18-juil.-22	4,47 %	17,77
<b>TOTAL</b>						<b>339</b>	<b>451 890</b>						<b>17,77</b>
<b>TOTAL - Marché des actions</b>						<b>235 847</b>	<b>404 659 983</b>						

**MARCHE DES DROITS**

Symbole	Titre	Cours Précédent	Cours du jour		Variation jour	Séance de cotation		Cours Référence	Variation depuis l'origine	Parité	Periode de négociation	
			Ouv.	Clôt.		Volume	Valeur				Début	fin
<b>TOTAL</b>												
<b>TOTAL - Marché des droits</b>												

**TROISIEME COMPARTIMENT - BRVM PETITES CAPITALISATIONS**

Symbole	Titre	Cours Précédent	Cours du jour		Variation jour	Séance de cotation		Cours Référence	Variation depuis l'origine
			Ouv.	Clôt.		Volume	Valeur		
<b>TOTAL</b>									
<b>TOTAL - 3ème Compartiment - BRVM PC</b>									

**Légende:**  
 (d) Ex-dividende (V) Variation par rapport au cours de référence  
 Cours du jour: Ouv.: Ouverture Clôt.: Clôture Moy.: Moyen  
 Mentions: NC: Non Coté Ex-c: Ex-coupon Ex-d: Ex-droit SP: Suspendu Val-T: Valeur Théorique  
 PER = Cours / BNPA selon les données disponibles Rdt. Net: Rendement net (DNPA / Cours)  
 Comp.: 1 - Premier Compartiment 2 - Second Compartiment 3 - Compartiment de croissance  
 Ratio de liquidité = Titres échangés / Volume des ordres de vente  
 : Progression de l'indice sectoriel : Stabilité de l'indice sectoriel : Recul de l'indice sectoriel

MARCHE DES OBLIGATIONS

Symbole	Titre	Valeur nominale	Cours Précédent	Cours du jour	Cours Référence	Séance de cotation		Coupon couru	Coupon d'intérêt		Type Amort	
						Volume	Valeur	Période	Montant net	Eché.		
<b>OBLIGATIONS D'ETAT</b>												
EOM.01	ETAT DU MALI 6.20% 2016-2023	1 665	1 665	NC	1 665			26,02	A	103,23	23-mai-23	ACD
EOM.02	Etat du Mali 6.50% 2017-2024	4 000	4 000	NC	4 000			89,04	A	260,00	20-avr.-23	AC
EOM.03	ETAT DU MALI 6,50 % 2018-2025	8 000	8 000	NC	8 000			573,42	A	650,00	5-oct.-22	AC
EOM.04	ETAT DU MALI 6,50% 2019-2027	10 000	10 000	NC	10 000			74,79	A	650,00	12-juil.-23	AC
EOM.05	ETAT DU MALI 6,50% 2020-2028	10 000	10 000	NC	10 000			265,34	A	650,00	27-mars-23	ACD
EOM.06	ETAT DU MALI 6,50% 2020-2027	10 000	10 000	NC	10 000			473,70	A	650,00	30-nov.-22	AC
EOM.07	ETAT DU MALI 6.50% 2021-2031	10 000	10 000	NC	10 000			229,73	A	650,00	16-avr.-23	AC
EOS.05	ETAT SENEGAL 6.50% 2013-2023	10 000	10 000	NC	10 000			44,16	S	325,00	29-janv.-23	ACD
EOS.07	ETAT SENEGAL 6.30% 2015-2025	10 000	10 700	NC	10 700			155,34	S	317,59	25-nov.-22	ACD
TPBF.010	TPBF 6,50% 2020 - 2028	10 000	10 700	NC	10 700			275,54	S	325,00	20-sept.-22	ACD
TPBF.011	TPBF 6,50 % 2020-2028	10 000	10 000	10 000	10 000	34	340 000	79,48	S	325,00	9-janv.-23	ACD
TPBF.012	TPBF 6.50% 2021-2031	10 000	10 700	NC	10 700			266,71	S	325,00	25-sept.-22	ACD
TPBF.013	TPBF 6,50 % 2021 - 2031	10 000	10 400	NC	10 400			84,78	S	325,00	6-janv.-23	ACD
TPBF.04	TPBF 6.50% 2017-2027	10 000	10 000	NC	10 000			40,96	S	327,67	31-janv.-23	ACD
TPBF.05	TPBF 6,50% 2017-2024	10 000	10 700	NC	10 700			97,68	S	325,00	29-déc.-22	ACD
TPBF.06	TPBF 6.50% 2018-2025	10 000	10 700	NC	10 700			139,92	S	324,11	5-déc.-22	ACD
TPBF.07	TPBF 6,50% 2018- 2025	10 000	10 000	NC	10 000			176,63	S	325,00	15-nov.-22	AC
TPBF.08	TPBF 6,50% 2019-2027	10 000	10 500	NC	10 500			194,11	S	327,67	6-nov.-22	ACD
TPBF.09	TPBF 6,50% 2019 - 2027	10 000	10 700	NC	10 700			243,31	S	325,00	8-oct.-22	ACD
TPBJ.03	TPBJ 6,50% 2020-2028	10 000	10 000	NC	10 000			646,44	A	650,00	25-août-22	AC
TPBJ.04	TPBJ 5,50 % 2022-2037	10 000	10 000	NC	10 000			263,70	A	550,00	1-mars-23	AC
TPBJ.05	TPBJ 5,85 % 2022-2042	10 000	10 000	10 000	10 000	18	180 000	280,48	A	585,00	1-mars-23	ACD
TPCI.017	TPCI 3% 2014-2024	10 000	10 000	NC	10 000			53,28	S	150,00	19-déc.-22	ACD
TPCI.019	TPCI 5.99% 2015-2025	10 000	10 000	NC	10 000			165,75	A	599,00	14-mai-23	ACD
TPCI.020	TPCI 5.85% 2015-2022	10 000	10 000	NC	10 000			223,77	S	292,50	5-oct.-22	ACD
TPCI.021	TPCI 6% 2016-2028	10 000	10 000	NC	10 000			225,21	A	600,00	8-avr.-23	ACD
TPCI.022	TPCI 5.90% 2016 - 2026	10 000	10 000	NC	10 000			111,53	A	590,00	15-juin-23	ACD
TPCI.023	TPCI 5.90% 2016-2026	10 000	10 215	NC	10 215			450,99	A	590,00	17-nov.-22	ACD
TPCI.024	TPCI 6.25% 2017-2029	10 000	10 700	NC	10 700			247,61	S	312,50	30-sept.-22	ACD
TPCI.025	TPCI 5,95% 2017-2024 A	10 000	10 000	10 000	10 000	13	130 000	196,71	S	297,50	24-oct.-22	ACD
TPCI.026	TPCI 5,95% 2017-2024 B	10 000	10 090	NC	10 090			169,77	S	297,50	10-nov.-22	ACD
TPCI.027	TPCI 6% 2017-2025	10 000	10 250	NC	10 250			90,16	S	300,00	29-déc.-22	ACD
TPCI.028	TPCI 6% 2018 - 2026	10 000	10 700	NC	10 700			34,52	A	600,00	2-août-23	ACD
TPCI.029	TPCI 6% 2018-2026	10 000	10 000	10 000	10 000	21	210 000	506,30	A	600,00	19-oct.-22	ACD
TPCI.030	TPCI 5,95% 2018-2025	7 000	7 105	NC	7 105			81,02	S	208,82	13-déc.-22	ACD
TPCI.031	TPCI 5,75% 2019 - 2026	10 000	10 230	NC	10 230			100,82	A	575,00	20-juin-23	ACD
TPCI.032	TPCI 2,23% 2019-2026	10 000		NC				39,10	A	223,00	20-juin-23	ACD
TPCI.033	TPCI 5.75% 2019-2026	8 000	8 560	NC	8 560			196,60	A	460,00	20-mars-23	ACD
TPCI.034	TPCI 6% 2019-2029	8 750	8 750	NC	8 750			224,38	A	525,00	20-mars-23	ACD
TPCI.035	TPCI 5,75% 2019 -2026	10 000	10 200	NC	10 200			67,74	A	575,00	11-juil.-23	ACD
TPCI.036	TPCI 5,75% 2019- 2026	10 000	10 180	NC	10 180			3,15	A	575,00	21-août-23	ACD
TPCI.037	TPCI 5,80% 2019-2026	10 000	10 290	NC	10 290			416,33	A	580,00	4-déc.-22	ACD
TPCI.038	TPCI 5,75% 2019-2026	10 000	10 150	NC	10 150			412,74	A	575,00	4-déc.-22	ACD
TPCI.039	TPCI 5,75% 2019 - 2026	10 000	10 700	NC	10 700			488,36	A	575,00	17-oct.-22	ACD
TPCI.040	TPCI 5,75% 2019-2026	10 000	10 200	NC	10 200			354,45	A	575,00	10-janv.-23	ACD
TPCI.041	TPCI 5,80% 2020-2027	10 000	10 700	NC	10 700			279,67	A	580,00	28-févr.-23	ACD
TPCI.042	TPCI 5,90% 2020-2030	10 000	10 500	NC	10 500			284,49	A	590,00	28-févr.-23	ACD
TPCI.043	TPCI 5,90% 2020 - 2030	10 000	10 000	NC	10 000			197,21	A	590,00	23-avr.-23	ACD
TPCI.044	TPCI 5,80% 2020 - 2027	10 000	10 075	NC	10 075			193,86	A	580,00	23-avr.-23	ACD
TPCI.045	TPCI 5,80% 2020 -2027	10 000	10 000	NC	10 000			108,05	A	580,00	16-juin-23	ACD
TPCI.046	TPCI 5,90% 2020 - 2030	10 000	10 000	NC	10 000			109,92	A	590,00	16-juin-23	ACD
TPCI.047	TPCI 5,80% 2020 - 2027	10 000	10 250	NC	10 250			108,05	A	580,00	16-juin-23	ACD
TPCI.048	TPCI 5,80% 2020- 2027	10 000	10 000	NC	10 000			39,73	A	580,00	29-juil.-23	ACD
TPCI.049	TPCI 5,90% 2020- 2030	10 000	10 085	NC	10 085			40,41	A	590,00	29-juil.-23	ACD
TPCI.050	TPCI 5,90% 2020-2030	10 000	10 000	10 000	10 000	5	50 000	581,92	A	590,00	28-août-22	ACD
TPCI.051	TPCI 5,80% 2020-2027	10 000	10 100	NC	10 100			516,44	A	580,00	2-oct.-22	ACD
TPCI.052	TPCI 5,90 % 2020-2030	10 000	10 200	NC	10 200			525,34	A	590,00	2-oct.-22	ACD
TPCI.053	TPCI 5,80% 2020-2027	10 000	10 600	NC	10 600			475,12	A	580,00	28-oct.-22	ACD
TPCI.054	TPCI 5,90% 2020-2030	10 000	10 300	NC	10 300			483,32	A	590,00	28-oct.-22	ACD
TPCI.055	TPCI 5,80% 2020 -2027	10 000	10 500	NC	10 500			384,55	A	580,00	24-déc.-22	ACD

mardi 23 août 2022

TPCI.056	TPCI 5,90% 2020- 2030	10 000	10 700	NC	10 700			391,18	A	590,00	24-déc.-22	ACD
TPCI.057	TPCI 5,80% 2020-2027	10 000	10 000	NC	10 000			438,58	A	580,00	20-nov.-22	ACD
TPCI.058	TPCI 5,80% 2021-2028	10 000	10 400	NC	10 400			265,37	A	580,00	9-mars-23	ACD
TPCI.059	TPCI 5,90% 2021-2031	10 000	10 500	NC	10 500			269,95	A	590,00	9-mars-23	ACD
TPCI.060	TPCI 5,80% 2021-2028	10 000	10 000	NC	10 000			162,08	A	580,00	13-mai-23	ACD
TPCI.061	TPCI 5,90% 2021-2031	10 000	10 050	NC	10 050			164,88	A	590,00	13-mai-23	ACD
TPCI.062	TPCI 5,80 % 2021 -2028	10 000	10 600	NC	10 600			85,81	A	580,00	30-juin-23	ACD
TPCI.063	TPCI 5,90% 2021 -2031	10 000	10 000	NC	10 000			87,29	A	590,00	30-juin-23	ACD
TPCI.064	TPCI 5,80 % 2021 - 2028	10 000	10 180	NC	10 180			11,12	A	580,00	16-août-23	ACD
TPCI.065	TPCI 5,90% 2021-2031	10 000	10 000	NC	10 000			528,58	A	590,00	30-sept.-22	ACD
TPCI.066	TPCI 5,90% 2021-2031	10 000	10 000	NC	10 000			470,38	A	590,00	5-nov.-22	ACD
TPCI.067	TPCI 5,90 % 2021-2036	10 000	10 200	NC	10 200			404,11	A	590,00	16-déc.-22	ACD
TPCI.068	TPCI 5,90 % 2022-2037	10 000	10 700	10 700	10 700	12	123 500	328,14	A	590,00	1-févr.-23	ACD
TPCI.069	TPCI 5,75 % 2022-2037	10 000	10 200	10 200	10 200	6	61 000	242,60	A	575,00	22-mars-23	ACD
TPCI.070	TPCI 5,75 % 2022-2037	10 000	10 000	NC	10 000			182,74	A	575,00	29-avr.-23	ACD
TPNE.01	TRESOR PUBLIC DU NIGER 6,50% 2019-2026	10 000	10 700	NC	10 700			263,56	A	650,00	28-mars-23	ACD
TPNE.02	TRESOR PUBLIC DU NIGER 6,50% 2019 - 2026	10 000	10 700	10 700	10 700	33	333 500	39,18	A	650,00	1-août-23	ACD
TPNE.03	TRESOR PUBLIC DU NIGER 6,5% 2020-2027	10 000	10 700	NC	10 700			40,96	A	650,00	31-juil.-23	ACD
TPNE.04	TRESOR PUBLIC DU NIGER 6,30% 2021-2031	10 000	10 700	10 500	10 500	9	92 500	628,27	A	630,00	24-août-22	ACD
TPNE.05	TPNE 6,15 % 2022-2034	10 000	10 500	10 250	10 250	2 010	20 604 250	136,48	A	615,00	3-juin-23	ACD
<b>TOTAL</b>						<b>2 161</b>	<b>22 124 750</b>					

#### OBLIGATIONS REGIONALES

BIDC.04	BIDC-EBID 6.10% 2017-2027	6 250	6 688	NC	6 687.50			71,03	A	381,25	16-juin-23	ACD
BIDC.05	BIDC-EBID 6,40% 2019-2026	10 000	10 700	NC	10 700			73,04	S	320,00	12-janv.-23	ACD
BIDC.06	BIDC-EBID 6,50 % 2021-2028	10 000	10 700	NC	10 700			172,74	S	327,67	18-nov.-22	ACD
CRRH.02	CRRH-UEMOA 6.10% 2012-2024	10 000	10 000	NC	10 000			61,33	S	305,00	17-janv.-23	AC
CRRH.03	CRRH-UEMOA 6% 2013-2023	10 000	10 000	NC	10 000			195,08	S	300,00	26-oct.-22	AC
CRRH.04	CRRH-UEMOA 6% 2014-2024	10 000	9 975	NC	9 975			88,52	S	300,00	30-déc.-22	AC
CRRH.05	CRRH-UEMOA 5.85% 2015-2025	10 000	10 000	NC	10 000			80,14	S	294,90	4-janv.-23	AC
CRRH.06	CRRH-UEMOA 5.85% 2016-2026	10 000	10 230	NC	10 230			81,07	S	292,50	3-janv.-23	ACD
CRRH.07	CRRH-UEMOA 5.95% 2017-2029	6 250	6 250	NC	6 250			99,03	S	185,94	17-nov.-22	AC
CRRH.08	CRRH-UEMOA 5.95% 2018-2030	7 083	7 083	NC	7 083.33			72,55	S	210,73	21-déc.-22	AC
CRRH.09	CRRH-UEMOA 6.05% 2018-2033	7 667	7 667	NC	7 667			79,84	S	231,92	21-déc.-22	AC
<b>TOTAL</b>						<b>0</b>	<b>0</b>					

#### OBLIGATIONS PRIVEES

BHSN.01	DIASPORA BONDS BHS 6,25% 2019-	10 000	10 600	NC	10 600			75,34	S	315,07	10-janv.-23	ACD
FNSBC.01	FCTC NSIA BANQUE 7 % 2020-2025	6 111	6 111	6 111	6 111.11	30	183 333	77,47	T	104,81	16-sept.-22	ACD
FORBT.01	FCTC ORABANK 7 % 2021-2026	10 000	10 500	10 700	10 700	55	561 500	417,57	T	686,00	28-sept.-22	ACD
FTIMC.01	FCTC TEYLIMOM IMMO 7 % 2021-2028	10 000	10 200	10 000	10 000	40	400 000	313,17	T	171,50	8-juin-22	ACD
ORGT.02	ORAGROUP SA 7,15% 2021-2028	10 000	10 400	NC	10 400			464,95	S	715,00	26-oct.-22	ACD
PADS.03	PAD 6,60% 2020-2027	10 000	10 200	NC	10 200			227,21	S	330,00	19-oct.-22	ACD
SNLC.01	SENELEC 6,50% 2018-2025	6 000	6 420	NC	6 420			157,91	S	195,00	27-sept.-22	AC
SNTS.02	SONATEL 6,50% 2020-2027	10 000	10 700	NC	10 700			62,57	S	302,99	16-janv.-23	ACD
<b>TOTAL</b>						<b>125</b>	<b>1 144 833</b>					

#### SUKUK ET TITRES ASSIMILES

SUKCI.S2	SUKUK CI 5.75% 2016-2023	10 000	10 600	NC	10 600			269,93	S	293,89	7-sept.-22	ACD
SUKSN.S2	SUKUK SN 6% 2016-2026	10 000	10 700	NC	10 700			46,67	S	306,67	26-janv.-23	ACD
SUKTG.S1	SUKUK TG 6.5% 2016-2026	10 000	10 700	NC	10 700			12,33	S	377,99	17-févr.-23	ACD
<b>TOTAL</b>						<b>0</b>	<b>0</b>					

#### TOTAL - Marché des obligations

2 286 23 269 583

Légende :  
 (#) (\*) Ex-Coupon couru (#) Cours de référence amorti / Coupon couru Ex-c (#) Ex-marge de profits  
 Cours du jour: Ouv.: Ouverture Clôt.: Clôture Moy.: Moyen  
 Type Amort Type d'Amortissement IF: In Fine AC: Amortissement Constant AD: Amortissement Dégressif ACD: Amortissement Constant Différé  
 Période: Périodicité de paiement des coupons A: Annuelle S: Semestrielle T: Trimestrielle  
 Eché.: Échéance de paiement des intérêts  
 Mentions: NC: Non Coté Ex-c: Ex-coupon ou Ex-droit SP: Suspendu

## INFORMATIONS

### OPERATIONS EN COURS

Emetteur	Opération
TPCI	Première cotation - TPCI 5,65 % 2022-2032 - Première cotation le 30 août 2022
SMB	Païement de dividendes de 720 F CFA net par action, le 24/08/2022
SERVAIR ABIDJAN CI	Païement de dividendes de 57,73 F CFA net par action, le 24/08/2022
TOTAL	Païement de dividendes de 159,2874 F CFA net par action, le 25/08/2022
PALM CI	Païement de dividendes de 1 236,34 F CFA net par action, le 31/08/2022
TRACTAFRIC CI	Païement de dividendes de 175,86 F CFA net par action, le 30/08/2022

### AVIS

Entité	N°	Nature	Objet
--------	----	--------	-------

### COMMUNIQUES

Emetteur	N°	Nature	Objet
SAPH CI	20220823-2	Rapport	Rapport spécial des CAC sur les conventions réglementées - SAPH CI
SAPH CI	20220823-1	Rapport	Rapport des Commissaires Aux Comptes sur l'existence et la tenue conforme du registre des titres nominatifs émis par la société - SAPH CI
SAPH CI	20220823	Etats financiers	États financiers certifiés et approuvés - SAPH CI

**QUANTITES RESIDUELLES**

**MARCHE DES ACTIONS**

Symbole	Titre	Quantité résiduelle à l'achat	Cours Achat / Vente			Quantité résiduelle à la vente	Cours de Référence
ABJC	SERVAIR ABIDJAN CI	1	1,520	/	1,645	109	1 645
BICC	BICI CI	800	6,405	/	6,875	9	6 875
BNBC	BERNABE CI	77	2,100	/	2,250	2 613	2 100
BOAB	BANK OF AFRICA BN	130	6,005	/	6,030	1 191	6 005
BOABF	BANK OF AFRICA BF	79	5,400	/	5,500	3 797	5 500
BOAC	BANK OF AFRICA CI	21	4,400	/	4,500	2 683	4 500
BOAM	BANK OF AFRICA ML	36	1,350	/	1,500	19	1 500
BOAN	BANK OF AFRICA NG	90	6,160	/	6,200	374	6 200
BOAS	BANK OF AFRICA SENEGAL	113	2,430	/	2,450	318	2 430
CABC	SICABLE CI	29	1,070	/	1,120	1	1 070
CBIBF	CORIS BANK INTERNATIONAL	23	8,650	/	8,870	4 372	8 870
CFAC	CFAO MOTORS CI	74	845	/	850	5 713	850
CIEC	CIE CI	24	2,035	/	2,145	6	2 145
ECOC	ECOBANK COTE D'IVOIRE	45	4,580	/	4,595	1 463	4 595
ETIT	ECOBANK TRANS. INCORP. TG	2 611 557	17	/	18	30 764	18
FTSC	FILTISAC CI	11	1,275	/	1,285	39	1 285
NEIC	NEI-CEDA CI	1 907	700	/	715	161	710
NSBC	NSIA BANQUE COTE D'IVOIRE	7	5,700	/	5,955	110	5 955
NTLC	NESTLE CI	4	6,840	/	6,845	130	6 840
ONTBF	ONATEL BF	100	3,780	/	3,845	172	3 845
ORGT	ORAGROUP TOGO			/	4,100	1 015	4 000
PALC	PALM CI	26	11,995	/	12,000	747	12 000
PRSC	TRACTAFRIC MOTORS CI	5	3,550	/	3,700	7 143	3 700
SAFC	SAFCA CI			/	835	1 263	835
SCRC	SUCRIVOIRE	100	1,075	/	1,080	300	1 085
SDCC	SOE CI	983	5,150	/	5,190	4 764	5 190
SDSC	BOLLORE	465	1,750	/	1,800	516	1 800
SEMC	CROWN SIEM CI	25	705	/	750	855	750
SGBC	SOCIETE GENERALE COTE D'IVOIRE	2 203	14,400	/	14,450	58	14 450
SHEC	VIVO ENERGY CI	354	850	/	895	5 796	895
SIBC	SOCIETE IVOIRIENNE DE BANQUE	20	4,350	/	4,400	1 314	4 400
SICC	SICOR CI	10	6,305	/			6 460
SIVC	AIR LIQUIDE CI	70	815	/	825	545	815
SLBC	SOLIBRA CI	2	112,500	/			112 050
SMBC	SMB CI	23	6,005	/	6,345	3	6 050
SNTS	SONATEL SN	20	14,650	/	14,700	193	14 700
SOGC	SOGB CI	447	5,905	/	5,995	79	5 995
SPHC	SAPH CI	95	5,650	/	5,865	30	5 875
STAC	SETAO CI	500	1,335	/	1,480	18	1 480
STBC	SITAB CI	66	5,545	/	5,600	2 447	5 600
SVOC	MOVIS CI			/			2 395
TTLC	TOTAL CI	10	2,230	/	2,265	63	2 265
TTLS	TOTAL SN	25	2,450	/	2,575	215	2 550
TTRC	TRITURAF CI-Ste en Liquidation			/			490
UNLC	UNILEVER CI	75	5,800	/	6,200	306	5 800
UNXC	UNIWAX CI	369	1,290	/	1,300	1 009	1 300



**QUANTITES RESIDUELLES****MARCHE DES DROITS**

Symbole	Titre	Quantité résiduelle à l'achat	Cours Achat / Vente	Quantité résiduelle à la vente	Cours de Référence
---------	-------	-------------------------------	---------------------	--------------------------------	--------------------

**TROISIEME COMPARTIMENT - BRVM PETITES CAPITALISATIONS**

Symbole	Titre	Quantité résiduelle à l'achat	Cours Achat / Vente	Quantité résiduelle à la vente	Cours de Référence
---------	-------	-------------------------------	---------------------	--------------------------------	--------------------

**QUANTITES RESIDUELLES**

**MARCHE DES OBLIGATIONS**

Symbole	Titre	Quantité résiduelle à l'achat	Cours Achat / Vente	Quantité résiduelle à la vente	Cours de Référence
BHSN.01	DIASPORA BONDS BHS 6,25% 2019-		/ 10,250	134	10 600
FNSBC.01	FCTC NSIA BANQUE 7 % 2020-2025	2 390	6,111.11 /		6 111
FORBT.01	FCTC ORABANK 7 % 2021-2026		/ 10,700	53	10 700
FTIMC.01	FCTC TEYLIM IMMO 7 % 2021-2028	2 016	10,000 / 10,200	5 255	10 000
ORGT.02	ORAGROUP SA 7,15% 2021-2028	900	10,000 / 10,400	9 261	10 400
PADS.03	PAD 6,60% 2020-2027		/ 10,200	2	10 200
SNLC.01	SENELEC 6,50% 2018-2025		/ 6,240	40	6 420
SNTS.02	SONATEL 6,50% 2020-2027		/		10 700
EOM.01	ETAT DU MALI 6.20% 2016-2023		/		1 665
EOM.02	Etat du Mali 6.50% 2017-2024		/		4 000
EOM.03	ETAT DU MALI 6,50 % 2018-2025		/ 8,000	57	8 000
EOM.04	ETAT DU MALI 6,50% 2019-2027		/		10 000
EOM.05	ETAT DU MALI 6,50% 2020-2028		/		10 000
EOM.06	ETAT DU MALI 6,50% 2020-2027		/ 10,000	19	10 000
TPNE.04	TRESOR PUBLIC DU NIGER 6,30% 2021-2031		/ 10,500	4 795	10 500
TPNE.05	TPNE 6,15 % 2022-2034		/ 10,300	2 000	10 250
TPCI.068	TPCI 5,90 % 2022-2037		/ 10,700	15	10 700
TPCI.069	TPCI 5,75 % 2022-2037	2	10,000 / 10,200	3 993	10 200
TPCI.070	TPCI 5,75 % 2022-2037		/ 9,950	28 200	10 000
TPNE.01	TRESOR PUBLIC DU NIGER 6,50% 2019-2026		/		10 700
TPNE.02	TRESOR PUBLIC DU NIGER 6,50% 2019 - 2026		/ 10,700	1 970	10 700
TPNE.03	TRESOR PUBLIC DU NIGER 6,5% 2020-2027		/ 10,600	120	10 700
TPCI.062	TPCI 5,80 % 2021 -2028		/		10 600
TPCI.063	TPCI 5,90% 2021 -2031		/		10 000
TPCI.064	TPCI 5,80 % 2021 - 2028		/		10 180
TPCI.065	TPCI 5,90% 2021-2031		/		10 000
TPCI.066	TPCI 5,90% 2021-2031		/		10 000
TPCI.067	TPCI 5,90 % 2021-2036		/ 10,200	9 970	10 200
TPCI.056	TPCI 5,90% 2020- 2030		/		10 700
TPCI.057	TPCI 5,80% 2020-2027		/		10 000
TPCI.058	TPCI 5,80% 2021-2028		/		10 400
TPCI.059	TPCI 5,90% 2021-2031		/		10 500
TPCI.060	TPCI 5,80% 2021-2028		/		10 000
TPCI.061	TPCI 5,90% 2021-2031		/		10 050
TPCI.050	TPCI 5,90% 2020-2030		/		10 000
TPCI.051	TPCI 5,80% 2020-2027		/		10 100
TPCI.052	TPCI 5,90 % 2020-2030		/ 10,250	6 000	10 200
TPCI.053	TPCI 5,80% 2020-2027		/		10 600
TPCI.054	TPCI 5,90% 2020-2030		/		10 300
TPCI.055	TPCI 5,80% 2020 -2027		/		10 500
TPCI.044	TPCI 5,80% 2020 - 2027		/ 10,100	4 900	10 075
TPCI.045	TPCI 5,80% 2020 -2027		/		10 000
TPCI.046	TPCI 5,90% 2020 - 2030		/		10 000
TPCI.047	TPCI 5,80% 2020 - 2027		/		10 250
TPCI.048	TPCI 5,80% 2020- 2027		/		10 000
TPCI.049	TPCI 5,90% 2020- 2030		/		10 085
TPCI.038	TPCI 5,75% 2019-2026		/		10 150
TPCI.039	TPCI 5,75% 2019 - 2026		/		10 700
TPCI.040	TPCI 5,75% 2019-2026		/		10 200

mardi 23 août 2022

TPCI.O41	TPCI 5,80% 2020-2027	/			10 700
TPCI.O42	TPCI 5,90% 2020-2030	/	10,500	4 988	10 500
TPCI.O43	TPCI 5,90% 2020 - 2030	/			10 000
TPCI.O32	TPCI 2,23% 2019-2026	/			10 000
TPCI.O33	TPCI 5.75% 2019-2026	/			8 560
TPCI.O34	TPCI 6% 2019-2029	/	8,750	63	8 750
TPCI.O35	TPCI 5,75% 2019 -2026	/			10 200
TPCI.O36	TPCI 5,75% 2019- 2026	/			10 180
TPCI.O37	TPCI 5,80% 2019-2026	/			10 290
TPCI.O26	TPCI 5,95% 2017-2024 B	/			10 090
TPCI.O27	TPCI 6% 2017-2025	/			10 250
TPCI.O28	TPCI 6% 2018 - 2026	/	10,500	40	10 700
TPCI.O29	TPCI 6% 2018-2026	/			10 000
TPCI.O30	TPCI 5,95% 2018-2025	/			7 105
TPCI.O31	TPCI 5,75% 2019 - 2026	/			10 230
TPCI.O20	TPCI 5.85% 2015-2022	/			10 000
TPCI.O21	TPCI 6% 2016-2028	/			10 000
TPCI.O22	TPCI 5.90% 2016 - 2026	/			10 000
TPCI.O23	TPCI 5.90% 2016-2026	/			10 215
TPCI.O24	TPCI 6.25% 2017-2029	/			10 700
TPCI.O25	TPCI 5,95% 2017-2024 A	/			10 000
TPBF.O9	TPBF 6,50% 2019 - 2027	/			10 700
TPBJ.O3	TPBJ 6,50% 2020-2028	/			10 000
TPBJ.O4	TPBJ 5,50 % 2022-2037	/			10 000
TPBJ.O5	TPBJ 5,85 % 2022-2042	/	10,100	591	10 000
TPCI.O17	TPCI 3% 2014-2024	/			10 000
TPCI.O19	TPCI 5.99% 2015-2025	/			10 000
TPBF.O13	TPBF 6,50 % 2021 - 2031	/	10,400	22	10 400
TPBF.O4	TPBF 6.50% 2017-2027	/	10,500	10	10 000
TPBF.O5	TPBF 6,50% 2017-2024	/			10 700
TPBF.O6	TPBF 6.50% 2018-2025	/	10,600	36	10 700
TPBF.O7	TPBF 6,50% 2018- 2025	/			10 000
TPBF.O8	TPBF 6,50% 2019-2027	/			10 500
EOM.O7	ETAT DU MALI 6.50% 2021-2031	/			10 000
EOS.O5	ETAT SENEGAL 6.50% 2013-2023	/			10 000
EOS.O7	ETAT SENEGAL 6.30% 2015-2025	/	10,700	1 990	10 700
TPBF.O10	TPBF 6,50% 2020 - 2028	/			10 700
TPBF.O11	TPBF 6,50 % 2020-2028	/			10 000
TPBF.O12	TPBF 6.50% 2021-2031	/			10 700
BIDC.O4	BIDC-EBID 6.10% 2017-2027	/			6 688
BIDC.O5	BIDC-EBID 6,40% 2019-2026	/	10,500	17	10 700
BIDC.O6	BIDC-EBID 6,50 % 2021-2028	/			10 700
CRRH.O2	CRRH-UEMOA 6.10% 2012-2024	/			10 000
CRRH.O3	CRRH-UEMOA 6% 2013-2023	/			10 000
CRRH.O4	CRRH-UEMOA 6% 2014-2024	/			9 975
CRRH.O5	CRRH-UEMOA 5.85% 2015-2025	/			10 000
CRRH.O6	CRRH-UEMOA 5.85% 2016-2026	/			10 230
CRRH.O7	CRRH-UEMOA 5.95% 2017-2029	/			6 250
CRRH.O8	CRRH-UEMOA 5.95% 2018-2030	/			7 083
CRRH.O9	CRRH-UEMOA 6.05% 2018-2033	/			7 667

## SUKUK ET TITRES ASSIMILES

Symbole	Titre	Quantité résiduelle à l'achat	Cours Achat / Vente	Quantité résiduelle à la vente	Cours de Référence
SUKCI.S2	SUKUK CI 5.75% 2016-2023	/			10 600

**mardi 23 août 2022**

SUKSN.S2	SUKUK SN 6% 2016-2026			/			10 700
SUKTG.S1	SUKUK TG 6.5% 2016-2026			/			10 700

**CALENDRIER DES ASSEMBLEES GENERALES**

**ANNEE : 2022**

Société	Nature	Date	Heure	Lieu
AIR LIQUIDE CI	Ordinaire	12/07/2022	00:00:00	Salle de conférence de la CRRAE-UMOA
SERVAIR ABIDJAN CI	Ordinaire	06/07/2022	11:00:00	Salle JEWELS de la CGECI sis à la Maison de l'Entreprise au Plateau
UNIWAX CI	Ordinaire	30/06/2022	09:00:00	Espace Latrille Events, sis à Abidjan Cocody II-Plateaux (Carrefour Duncan)
TRACTAFRIC CI	Ordinaire	30/06/2022	10:00:00	à l'hôtel AZALAI ABIDJAN
CROWN SIEM CI	Ordinaire	29/06/2022	09:00:00	siège de la CGECI, sis à la Maison de l'Entreprise, au Plateau, à l'Angle du Boulevard de la République et de l'Avenue Lamblin
SITAB	Ordinaire	28/06/2022	10:00:00	la SALLE JEWELS de la CGECI (Plateau)
BICI CI	Ordinaire	23/06/2022	10:00:00	Maison de l'Entreprise (siège du Patronat Ivoirien), Abidjan-Plateau à l'Angle duBoulevard de la republique et de l'Avenue Lamblin
SUCRIVOIRE	Mixte	23/06/2022	09:30:00	VISIOCONFERENCE
SMB	Ordinaire	21/06/2022	09:30:00	amphithéâtre de la CGECI sis Abidjan-Plateau, à l'Angle du Boulevard de la République et de l'Avenue Lamblin
SODECI	Ordinaire	21/06/2022	14:00:00	VISIOCONFERENCE
PALM CI	Mixte	21/06/2022	09:30:00	VISIOCONFERENCE
CFAO MOTORS CI	Ordinaire	21/06/2022	09:00:00	siège social sis Abidjan, 117, Boulevard de Marseille
SMB	Ordinaire	21/06/2022	09:30:00	amphithéâtre de la CGECI sis Abidjan-Plateau, à l'Angle du Boulevard de la République et de l'Avenue Lamblin
SOLIBRA	Ordinaire	20/06/2022	09:00:00	espace CRISTAL 8, rue du Chevalier de Clieu Zone 4 C "Salle PLATINUM" Abidjan
CIE CI	Ordinaire	20/06/2022	08:30:00	VISIOCONFERENCE
TOTAL SENEGAL S.A.	Ordinaire	17/06/2022	10:00:00	Hôtel PULLMAN DAKAR TERANGA et par visio-conférence
FILTISAC CI	Ordinaire	16/06/2022	09:00:00	Immeuble CRRAE-UMOA sis à Abidjan Plateau (RCI)
FILTISAC CI	Ordinaire	16/06/2022	10:00:00	Immeuble CRRAE-UEMOA sis à Abidjan Plateau
TOTAL	Ordinaire	16/06/2022	10:00:00	l'Hôtel Radisson Blu, sis à Abidjan Port- Bouët, route de l'Aéroport International Félix Houphouët Boigny
SOGB	Ordinaire	15/06/2022	11:00:00	Immeuble CRRAE-UEMOA sis à Abidjan Plateau
BERNABE CI	Ordinaire	15/06/2022	10:00:00	Salle Gewels du patronat Ivoirien (CGECI) sis à Abidjan plateau, immeuble MDE 01 BP 8666 ABIDJAN
SETAO CI	Ordinaire	15/06/2022	10:00:00	Hôtel TIAMA, à ABIDJAN-Plateau
SAPH CI	Mixte	13/06/2022	09:30:00	VISIOCONFERENCE
NEI-CEDA CI	Ordinaire	10/06/2022	10:00:00	Hôtel TIAMA, à ABIDJAN-Plateau
NSBC	Ordinaire	07/06/2022	10:30:00	Espace Latrille Events, situé à Abidjan- Cocody, Deux-plateaux
BOLLORE TRANSPORT & LOGISTICS	Ordinaire	31/05/2022	10:00:00	salle Kodjo EBOUCLE du palais de la culture sis à Treichville, Avenue Christiani à Abidjan.
SAFCA CI	Mixte	27/05/2022	10:00:00	Abidjan, 1 Rue des Carrosiers, Zone 3 C (Face de SOCOCE Treichville)
ORAGROUP	Mixte	25/05/2022	10:00:00	l'Hôtel 2 Février de LOME
ECOBANK TG	Ordinaire	25/05/2022	10:00:00	Salle des Fêtes du Sofitel Abidjan Hôtel Ivoire - Côte d'Ivoire
NESTLE CI	Ordinaire	20/05/2022	10:00:00	VISIOCONFERENCE
SIB	Ordinaire	18/05/2022	09:00:00	Maison de l'Entreprise (siège du Patronat Ivoirien), Abidjan-Plateau à l'Angle duBoulevard de la republique et de l'Avenue Lamblin
ONATEL BF	Ordinaire	12/05/2022	10:30:00	ROYAL BEACH HÔTEL, OUAGADOUGOU-BURKINA FASO
SGB CI	Ordinaire	06/05/2022	09:00:00	Espace Latrille Events, sis à Abidjan Commune de Cocody, aux Deux-Plateaux Boulevard Latrille
SONATEL	Mixte	28/04/2022	10:00:00	VISIOCONFERENCE, dans ses locaux situés au Technopole à Dakar
BANK OF AFRICA SN	Ordinaire	15/04/2022	09:30:00	Immeuble Elan II au 2ème Etage, Almadies, Zone 12, Route de Ngor à Dakar
BANK OF AFRICA BN	Ordinaire	13/04/2022	10:00:00	Hôtel GOLDEN TULIP à Cotonou
SICABLE	Ordinaire	07/04/2022	10:00:00	Hôtel TIAMA, à ABIDJAN
CORIS BANK INTERNATIONAL	Ordinaire	07/04/2022	09:00:00	Hôtel SOPATEL Silmandé SA, à Ouagadougou
ECOBANK CI	Ordinaire	05/04/2022	10:00:00	l'Hôtel Radisson Blu, sis à Abidjan Port- Bouët, route de l'Aéroport International Félix Houphouët Boigny

**mardi 23 août 2022**

BANK OF AFRICA ML	Ordinaire	05/04/2022	09:30:00	Siège de la banque à l'Immeuble BANK OF AFRICA, Avenue du Mali-Quartier ACI 2000
BANK OF AFRICA CI	Ordinaire	31/03/2022	10:00:00	Salle Jewels du patronat Ivoirien (CGECI) sis à Abidjan plateau, immeuble MDE 01 BP 8666 ABIDJAN
BANK OF AFRICA NG	Ordinaire	30/03/2022	10:00:00	Centre de Formation de la BOA-NIGER (BOA-Siège)
BANK OF AFRICA BF	Ordinaire	29/03/2022	10:00:00	Salle LAICO HOTEL OUAGA 2000

# L'actualité de la BRVM sur nos plateformes digitales

## Infos BRVM

Pour recevoir les informations boursières par SMS, souscrivez :



Côte d'Ivoire : \*430#  
Bénin : \*430\*15#



Côte d'Ivoire : #139#  
Burkina Faso : \*310#



Côte d'Ivoire : \*431#  
Niger : \*512\*9#  
Togo : \*310#

## Site web

[www.brvm.org](http://www.brvm.org)

## Application Mobile

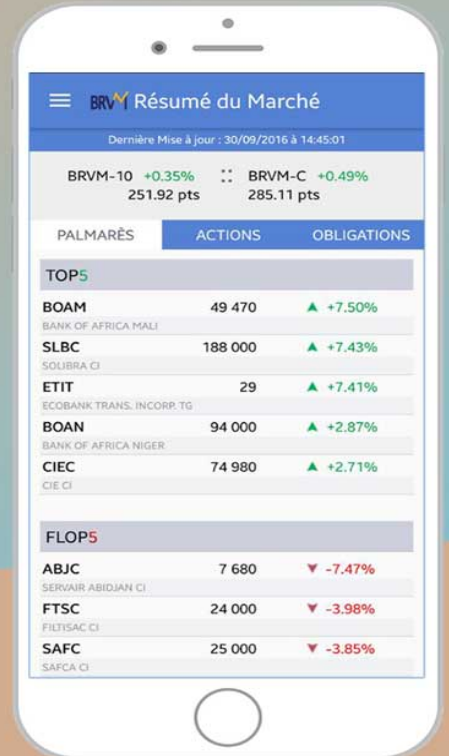

Disponible sur  
 Google play  
Disponible sur  
 App Store



Nous suivre sur :

