

<b>BRVM COMPOSITE</b>	<b>203,02</b>
Variation Jour	0,27 %
Variation annuelle	-0,10 %

<b>BRVM 30</b>	<b>101,88</b>
Variation Jour	0,25 %
Variation annuelle	1,88 %

<b>BRVM PRESTIGE</b>	<b>102,04</b>
Variation Jour	-0,32 %
Variation annuelle	2,04 %

Evolution des indices

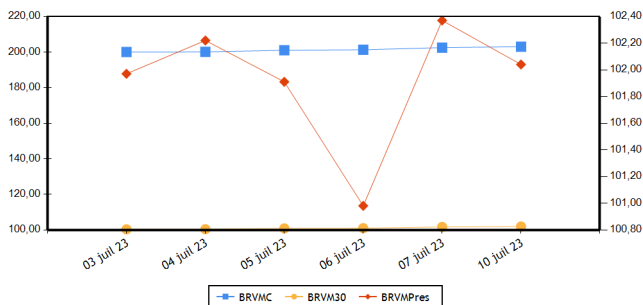

Volumes et valeurs transigés

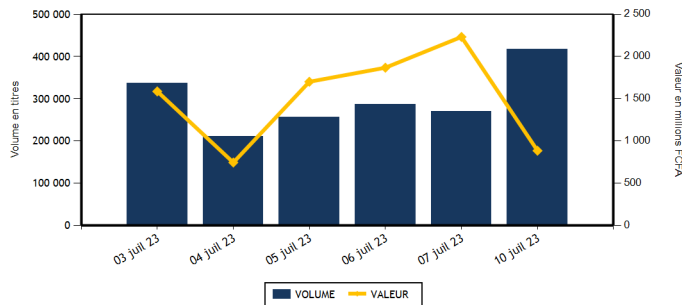

Actions	Niveau	Evol. Jour
Capitalisation boursière (FCFA)(Actions & Droits)	7 552 811 590 944	0,27 %
Volume échangé (Actions & Droits)	386 705	383,89 %
Valeur transigée (FCFA) (Actions & Droits)	641 665 072	33,56 %
Nombre de titres transigés	42	10,53 %
Nombre de titres en hausse	16	23,08 %
Nombre de titres en baisse	17	41,67 %
Nombre de titres inchangés	9	-30,77 %

Obligations	Niveau	Evol. Jour
Capitalisation boursière (FCFA)	10 149 542 298 774	-0,10 %
Volume échangé	30 809	-83,76 %
Valeur transigée (FCFA)	243 177 600	-86,12 %
Nombre de titres transigés	5	-61,54 %
Nombre de titres en hausse	1	-88,89 %
Nombre de titres en baisse	1	0,00 %
Nombre de titres inchangés	3	0,00 %

**PLUS FORTES HAUSSES**

Titres	Cours	Evol. Jour	Evol. annuelle
SETAO CI (STAC)	1 140	6,54 %	20,00 %
NSIA BANQUE COTE D'IVOIRE (NSBC)	5 750	4,93 %	-3,77 %
SERVAIR ABIDJAN CI (ABJC)	1 445	4,71 %	11,58 %
TRACTAFRIC MOTORS CI (PRSC)	3 000	3,45 %	-6,10 %
UNIWAX CI (UNXC)	750	3,45 %	-2,60 %

**PLUS FORTES BAISES**

Titres	Cours	Evol. Jour	Evol. annuelle
ECOBANK TRANS. INCORP. TG (ETIT)	17	-5,56 %	-10,53 %
ORAGROUP TOGO (ORGT)	2 590	-2,26 %	-34,01 %
BANK OF AFRICA BF (BOABF)	6 005	-1,48 %	15,48 %
SAPH CI (SPHC)	3 015	-1,15 %	-39,64 %
TOTAL SN (TTLS)	2 695	-1,10 %	6,31 %

**INDICES PAR COMPARTIMENT**

Base = 100 au 02 janvier 2023	Nombre de sociétés	Valeur	Evol. Jour	Evol. annuelle	Volume	Valeur	PER moyen
BRVM-PRESTIGE	10	102,04	-0,32 %	2,04 %	335 068	330 543 577	6,28
BRVM-PRINCIPAL	36	98,05	0,46 %	-1,95 %	51 637	311 121 495	11,81

**INDICES SECTORIELS**

Base = 100 au 14 juin 1999	Nombre de sociétés	Valeur	Evol. Jour	Evol. annuelle	Volume	Valeur	PER moyen
BRVM - INDUSTRIE	11	99,15	1,54 %	-4,86 %	11 321	75 202 880	29,08
BRVM - SERVICES PUBLICS	5	487,70	0,75 %	-0,31 %	33 437	386 059 790	9,08
BRVM - FINANCES	15	78,51	-0,56 %	3,97 %	328 084	116 941 602	6,23
BRVM - TRANSPORT	2	375,11	-0,32 %	9,78 %	309	474 250	8,32
BRVM - AGRICULTURE	5	230,16	-0,39 %	-18,83 %	7 424	54 306 205	10,64
BRVM - DISTRIBUTION	7	363,54	0,17 %	1,39 %	6 038	8 575 465	12,83
BRVM - AUTRES SECTEURS	1	1 406,63	6,54 %	20,00 %	92	104 880	-

Indicateurs	BRVM COMPOSITE
PER moyen du marché	9,30
Taux de rendement moyen du marché	8,09
Taux de rentabilité moyen du marché	9,12
Nombre de sociétés cotées	46
Nombre de lignes obligataires	124
Volume moyen annuel par séance	523 936,00
Valeur moyenne annuelle par séance	980 537 233,97

Indicateurs	BRVM COMPOSITE
Ratio moyen de liquidité	9,50
Ratio moyen de satisfaction	44,79
Ratio moyen de tendance	471,25
Ratio moyen de couverture	21,22
Taux de rotation moyen du marché	0,03
Prime de risque du marché	4,85
Nombre de SGI participantes	29

**Définitions**

Volume moyen annuel par séance = Volume annuel échangé / nombre de séances  
 Valeur moyenne annuelle par séance = Valeur annuelle échangée / nombre de séances  
 Ratio moyen de liquidité = Moyenne des ratios de liquidité (Titres échangés / Volume des ordres de vente)  
 Ratio moyen de satisfaction = Moyenne des ratios de satisfaction (Titres échangés / Volume des ordres d'achat)  
 Ratio moyen de tendance = Moyenne des ratios de tendance (Volume des ordres d'achat / Volume des ordres de vente)  
 Ratio moyen de couverture = Moyenne des ratios de couverture (Volume des ordres de vente / Volume des ordres d'achat)  
 Taux moyen de rotation = Taux de rotation des actions cotées (volume transigé/capital flottante)  
 PER moyen du marché = moyenne des PER des actions cotées ayant un PER positif  
 Taux de rendement moyen = moyenne des taux de rendement des actions cotées ayant distribué un dividende  
 Taux de rentabilité moyen = moyenne des taux de rentabilité des actions cotées  
 Prime de risque du marché = (1 / le PER moyen du marché) - le taux de référence actuel des emprunts d'Etat

**BOURSE REGIONALE DES VALEURS MOBILIERES**  
 Siège Social : Abidjan - Côte d'Ivoire, 18 av. Joseph Anoma  
 Adresse : 01 BP 3802 Abidjan 01  
 Tel : +225 20 31 55 50 / +225 20 32 66 85  
 Fax : +225 20 32 66 84  
 E-mail : brvm@brvm.org Site web : www.brvm.org



**MARCHE DES ACTIONS**

Sect. Act. (*)	Symbole	Titre	Cours Précédent	Cours du jour		Variation jour	Séance de cotation		Cours Référence	Variation de l'année précédente	Dernier dividende payé		Rdt. Net	PER
				Ouv.	Clôt.		Volume	Valeur			Montant net	Date		
<b>COMPARTIMENT PRESTIGE</b>			<b>102,04</b>	<b>points</b>		<b>-0,32 %</b>								
AGR	PALC	PALM CI	10 250	10 225	10 200	-0,49 %	3 692	37 667 695	10 200	-1,78 %	1 236,34	31-août-22	12,12 %	3,78
AGR	SPHC	SAPH CI	3 050	3 020	3 015	-1,15 %	104	313 860	3 015	-39,64 %	365,40	4-août-22	12,12 %	4,61
DIS	TTLT	TOTAL CI	2 260	2 260	2 260	0,00 %	593	1 340 380	2 260	19,26 %	159,29	25-août-22	7,05 %	11,59
DIS	TTLS	TOTAL SN	2 725	2 725	2 695	-1,10 %	1 402	3 720 690	2 455	6,31 %	241,01	13-juil.-23	8,94 %	10,36
FIN	ETIT	ECOBANK TRANS. INCORP. TG	18	17	17	-5,56 %	306 768	5 219 057	17	-10,53 %	0,60	8-juin-23	3,56 %	1,34
FIN	SGBC	SOCIETE GENERALE COTE D'IVOIRE	15 300	15 495	15 500	1,31 %	532	8 245 730	15 500	33,56 %	1 112,43	31-mai-23	7,18 %	6,46
IND	NTLC	NESTLE CI	7 705	7 730	7 900	2,53 %	1 562	12 076 810	7 900	-4,18 %	856,80	2-août-22	10,85 %	10,49
IND	SMBC	SMB CI	8 155	8 200	8 390	2,88 %	3 465	28 458 890	8 390	23,38 %	720,00	24-août-22	8,58 %	6,94
SPU	ONTBF	ONATEL BF	2 685	2 685	2 670	-0,56 %	2 387	6 338 465	2 670	-16,56 %	287,88	26-juin-23	10,78 %	8,12
SPU	SNTS	SONATEL SN	15 600	15 600	15 700	0,64 %	14 563	227 162 000	15 700	3,29 %	1 500,00	30-mai-23	9,55 %	5,63
<b>TOTAL</b>							<b>335 068</b>	<b>330 543 577</b>						

<b>COMPARTIMENT PRINCIPAL</b>			<b>98,05</b>	<b>points</b>		<b>0,46 %</b>								
AGR	SCRC	SUCRIVOIRE	520	520	535	2,88 %	207	110 785	535	-42,16 %	40,50	20-août-21	7,57 %	
AGR	SICC	SICOR CI	5 495	5 495	5 495	0,00 %	2	10 990	5 495	1,67 %	1 919,00	25-sept.-00		27,65
AGR	SOGC	SOGB CI	4 730	4 800	4 730	0,00 %	3 419	16 202 875	4 730	-16,58 %	541,81	21-juil.-22	11,45 %	6,53
AUT	STAC	SETAO CI	1 070	1 140	1 140	6,54 %	92	104 880	1 140	20,00 %	66,15	18-juil.-22	5,80 %	
DIS	ABJC	SERVAIR ABIDJAN CI	1 380	1 380	1 445	4,71 %	415	578 965	1 445	11,58 %	57,73	24-août-22	4,00 %	12,43
DIS	BNBC	BERNABE CI	2 125	NC	NC	0,00 %			2 125	6,25 %	45,00	19-juil.-19		7,78
DIS	CFAC	CFAO MOTORS CI	805	805	800	-0,62 %	2 119	1 705 840	800	-13,98 %	69,47	2-août-22	8,68 %	26,22
DIS	PRSC	TRACTAFRIC MOTORS CI	2 900	3 000	3 000	3,45 %	31	93 000	3 000	-6,10 %	175,86	30-août-22	5,86 %	8,43
DIS	SHEC	VIVO ENERGY CI	760	760	775	1,97 %	1 478	1 136 590	775	3,33 %	29,00	28-oct.-22	3,74 %	13,01
FIN	BICC	BICI CI	6 600	6 595	6 595	-0,08 %	137	903 515	6 595	-3,72 %	518,00	15-juil.-22	7,85 %	8,87
FIN	BOAB	BANK OF AFRICA BN	5 855	5 850	5 870	0,26 %	1 483	8 731 865	5 870	-1,34 %	627,00	25-mai-23	10,68 %	6,22
FIN	BOABF	BANK OF AFRICA BF	6 095	6 005	6 005	-1,48 %	207	1 243 075	6 005	15,48 %	577,00	5-mai-23	9,61 %	5,19
FIN	BOAC	BANK OF AFRICA CI	5 600	5 590	5 600	0,00 %	2 915	16 198 945	5 600	51,35 %	540,00	28-avr.-23	9,64 %	5,58
FIN	BOAM	BANK OF AFRICA ML	1 350	1 340	1 340	-0,74 %	1 655	2 218 825	1 340	-4,29 %	271,00	15-mai-19		9,97
FIN	BOAN	BANK OF AFRICA NG	5 870	5 875	5 870	0,00 %	430	2 526 100	5 870	1,47 %	613,80	25-mai-23	10,46 %	7,53
FIN	BOAS	BANK OF AFRICA SENEGAL	2 840	2 805	2 825	-0,53 %	1 223	3 424 900	2 825	15,31 %	187,50	1-juin-23	6,64 %	4,35
FIN	CBIBF	CORIS BANK INTERNATIONAL	8 280	8 200	8 200	-0,97 %	691	5 395 000	8 200	-2,26 %	525,00	6-juil.-23	6,40 %	4,65
FIN	ECOC	ECOBANK COTE D'IVOIRE	5 540	5 550	5 520	-0,36 %	2 746	15 116 115	5 520	11,63 %	549,00	30-mai-22	9,95 %	6,81
FIN	NSBC	NSIA BANQUE COTE D'IVOIRE	5 480	5 480	5 750	4,93 %	273	1 536 540	5 750	-3,77 %	363,60	7-juil.-23	6,32 %	4,39
FIN	ORGT	ORAGROUP TOGO	2 650	2 460	2 590	-2,26 %	57	147 485	2 590	-34,01 %	59,52	17-juil.-20	2,30 %	9,36
FIN	SAFC	SAFCA CI	760	NC	NC	0,00 %			760	-13,64 %	23,04	29-juil.-11		
FIN	SIBC	SOCIETE IVOIRIENNE DE BANQUE	5 140	5 145	5 155	0,29 %	8 967	46 034 450	5 155	12,43 %	405,00	30-juin-22	7,86 %	6,43
IND	CABC	SICABLE CI	1 090	1 085	1 085	-0,46 %	9	9 765	1 085	-7,26 %	69,00	2-août-22	6,36 %	5,97
IND	FTSC	FILTISAC CI	1 100	1 090	1 100	0,00 %	223	244 490	1 100	-31,25 %	235,00	30-juil.-21	21,36 %	101,08
IND	NEIC	NEI-CEDA CI	695	700	700	0,72 %	10	7 000	700	-12,50 %	9,00	28-juin-01		7,37
IND	SEMC	CROWN SIEM CI	695	690	690	-0,72 %	1	690	690	1,47 %	14,40	28-déc.-21	2,09 %	7,29
IND	SIVC	AIR LIQUIDE CI	575	580	570	-0,87 %	487	278 710	570	-15,56 %	63,00	29-sept.-17		12,36
IND	SLBC	SOLIBRA CI	74 000	74 000	74 000	0,00 %	1	74 000	74 000	-11,11 %	4 050,00	12-août-22	5,47 %	100,07

IND	STBC	SITAB CI	6 350	6 330	6 500	2,36 %	5 419	33 945 085	6 500	-5,11 %	445,12	21-juil.-22	6,85 %	10,15
IND	UNLC	UNILEVER CI	6 550	NC	NC	0,00 %			6 550	-6,76 %	1 233,00	9-juil.-12		
IND	UNXC	UNIWAX CI	725	730	750	3,45 %	144	107 440	750	-2,60 %	60,75	29-juil.-22	8,10 %	
SPU	CIEC	CIE CI	2 200	2 150	2 200	0,00 %	629	1 380 550	2 200	10,55 %	153,16	25-juil.-22	6,96 %	12,55
SPU	ORAC	ORANGE COTE D'IVOIRE	9 890	9 890	10 000	1,11 %	14 481	144 360 315	10 000	-2,06 %	752,76	15-juin-23	7,53 %	9,82
SPU	SDCC	SODE CI	4 950	4 975	4 950	0,00 %	1 377	6 818 460	4 950	-9,42 %	432,00	21-oct.-22	8,73 %	9,27
TRP	SDSC	BOLLORE	1 540	1 540	1 535	-0,32 %	309	474 250	1 535	10,04 %	130,00	23-juin-22	8,47 %	8,32
TRP	SVOC	MOVIS CI	2 395	SP	SP	0,00 %			2 395	0,00 %	270,00	5-juil.-99		
<b>TOTAL</b>							51 637	311 121 495						

**TOTAL**
**TOTAL - Marché des actions**

386 705 641 665 072

Secteurs d'activités (\*) : AGR = Agriculture, AUT = Autres Secteurs, DIS = Distribution, FIN = Finances, IND = Industrie, TRP = Transport, SPU = Services Publics

**MARCHE DES DROITS**

Symbole	Titre	Cours Précédent	Cours du jour		Variation jour	Séance de cotation		Cours Référence	Variation depuis l'origine	Parité	Periode de négociation	
			Ouv.	Clôt.		Volume	Valeur				Début	fin

**TOTAL**
**TOTAL - Marché des droits**
**Légende:**

(d) Ex-dividende (V) Variation par rapport au cours de référence

Cours du jour: Ouv.: Ouverture Clôt.: Clôture Moy.: Moyen

Mentions : NC: Non Coté Ex-c: Ex-coupon Ex-d: Ex-droit SP: Suspendu Val-T: Valeur Théorique

PER = Cours / BNPA selon les données disponibles Rdt. Net: Rendement net (DNPA / Cours)

Comp.: 1 - Premier Compartiment 2 - Second Compartiment 3 - Compartiment de croissance

Ratio de liquidité = Titres échangés / Volume des ordres de vente

: Progression de l'indice sectoriel : Stabilité de l'indice sectoriel : Recul de l'indice sectoriel

**MARCHE DES OBLIGATIONS**

Symbole	Titre	Valeur nominale	Cours Précédent	Cours du jour	Cours Référence	Séance de cotation		Coupon couru	Coupon d'intérêt			Type Amort
						Volume	Valeur		Période	Montant net	Eché.	
<b>OBLIGATIONS D'ETAT</b>												
EOM.010	ETAT DU MALI 6,20 % 2022-2029	10 000	10 000	NC	10 000			361,81	A	620,00	9-déc.-23	ACD
EOM.011	ETAT DU MALI 6,40 % 2023-2030	10 000	10 000	NC	10 000			164,37	A	640,00	7-avr.-24	ACD
EOM.02	Etat du Mali 6.50% 2017-2024	2 000	2 000	NC	2 000			28,77	A	130,00	20-avr.-24	AC
EOM.03	ETAT DU MALI 6,50 % 2018-2025	6 000	6 000	6 000	6 000	106	636 000	396,05	A	520,00	5-oct.-23	AC
EOM.04	ETAT DU MALI 6,50% 2019-2027	10 000	10 000	NC	10 000			646,44	A	650,00	12-juil.-23	AC
EOM.05	ETAT DU MALI 6,50% 2020-2028	10 000	10 000	9 999	9 999	400	3 999 600	186,48	A	650,00	27-mars-24	ACD
EOM.06	ETAT DU MALI 6,50% 2020-2027	10 000	10 000	NC	10 000			395,34	A	650,00	30-nov.-23	AC
EOM.07	ETAT DU MALI 6.50% 2021-2031	10 000	10 000	10 000	10 000	171	1 710 000	150,96	A	650,00	16-avr.-24	AC
EOM.08	ETAT DU MALI 6,20 % 2022-2032	10 000	10 000	NC	10 000			519,78	A	620,00	7-sept.-23	ACD
EOM.09	ETAT DU MALI 6,30% 2022-2032	10 000	9 900	NC	9 900			367,64	A	630,00	9-déc.-23	ACD
EOS.05	ETAT SENEGAL 6.50% 2013-2023	10 000	10 350	NC	10 350			290,88	S	325,00	29-juil.-23	ACD
EOS.07	ETAT SENEGAL 6.30% 2015-2025	10 000	10 500	NC	10 500			79,40	S	317,59	25-nov.-23	ACD
EOS.08	ETAT DU SENEGAL 5,95% 2022-2034	10 000	10 000	NC	10 000			314,62	A	595,00	29-déc.-23	ACD
TPBF.010	TPBF 6,50% 2020 - 2028	8 333	8 667	NC	8 666.67			164,85	S	270,83	20-sept.-23	ACD
TPBF.011	TPBF 6,50 % 2020-2028	8 334	8 334	NC	8 334			1,47	S	270,86	9-janv.-24	ACD
TPBF.012	TPBF 6.50% 2021-2031	10 000	10 700	NC	10 700			188,99	S	325,00	25-sept.-23	ACD
TPBF.013	TPBF 6,50 % 2021 - 2031	10 000	10 000	NC	10 000			7,07	S	325,00	6-janv.-24	ACD
TPBF.014	TPBF 6,30% 2022-2034	10 000	10 500	NC	10 500			224,27	S	315,00	1-sept.-23	ACD
TPBF.015	ETAT DU BURKINA 6,30 % 2022-2	10 000	9 990	NC	9 990			412,46	S	315,00	15-mai-23	ACD
TPBF.016	ETAT DU BURKINA 6% 2023-2028	10 000	10 000	NC	10 000			300,00	S	300,00	10-juil.-23	ACD
TPBF.04	TPBF 6.50% 2017-2027	10 000	10 000	NC	10 000			284,93	S	322,33	31-juil.-23	ACD
TPBF.05	TPBF 6,50% 2017-2024	10 000	10 000	NC	10 000			19,54	S	325,00	29-déc.-23	ACD
TPBF.06	TPBF 6.50% 2018-2025	10 000	10 503	NC	10 503			62,33	S	325,89	5-déc.-23	ACD
TPBF.07	TPBF 6,50% 2018- 2025	10 000	9 900	NC	9 900			98,91	S	325,00	15-nov.-23	AC
TPBF.08	TPBF 6,50% 2019-2027	10 000	10 000	NC	10 000			115,75	S	327,67	6-nov.-23	ACD
TPBF.09	TPBF 6,50% 2019 - 2027	10 000	10 000	NC	10 000			165,16	S	325,00	8-oct.-23	ACD
TPBJ.03	TPBJ 6,50% 2020-2028	10 000	10 000	NC	10 000			568,08	A	650,00	25-août-23	AC
TPBJ.04	TPBJ 5,50 % 2022-2037	10 000	10 000	NC	10 000			196,86	A	550,00	1-mars-24	AC
TPBJ.05	TPBJ 5,85 % 2022-2042	10 000	9 999	NC	9 999			209,39	A	585,00	1-mars-24	ACD
TPBJ.06	TPBJ 5,75% 2022-2037	10 000	10 000	NC	10 000			546,64	A	575,00	28-juil.-23	ACD
TPBJ.07	TPBJ 5,70% 2023-2030	10 000	10 000	NC	10 000			185,33	A	570,00	13-mars-24	AC
TPBJ.08	TPBJ 6,20% 2023-2038	10 000	10 000	NC	10 000			201,58	A	620,00	13-mars-24	AC
TPCI.017	TPCI 3% 2014-2024	10 000	10 000	NC	10 000			17,21	S	150,00	19-déc.-23	ACD
TPCI.019	TPCI 5.99% 2015-2025	10 000	10 400	NC	10 400			93,29	A	599,00	14-mai-24	ACD
TPCI.021	TPCI 6% 2016-2028	10 000	10 000	NC	10 000			152,46	A	600,00	8-avr.-24	ACD
TPCI.022	TPCI 5.90% 2016 - 2026	10 000	9 600	NC	9 600			40,30	A	590,00	15-juin-24	ACD
TPCI.023	TPCI 5.90% 2016-2026	10 000	10 000	NC	10 000			379,86	A	590,00	17-nov.-23	ACD
TPCI.024	TPCI 6.25% 2017-2029	10 000	9 970	NC	9 970			172,47	S	312,50	30-sept.-23	ACD
TPCI.025	TPCI 5,95% 2017-2024 A	10 000	10 000	NC	10 000			125,18	S	297,50	24-oct.-23	ACD
TPCI.026	TPCI 5,95% 2017-2024 B	10 000	10 000	NC	10 000			98,63	S	297,50	10-nov.-23	ACD
TPCI.027	TPCI 6% 2017-2025	10 000	10 250	NC	10 250			18,03	S	300,00	29-déc.-23	ACD
TPCI.028	TPCI 6% 2018 - 2026	10 000	10 100	NC	10 100			562,19	A	600,00	2-août-23	ACD
TPCI.029	TPCI 6% 2018-2026	10 000	9 970	NC	9 970			433,97	A	600,00	19-oct.-23	ACD
TPCI.030	TPCI 5,95% 2018-2025	5 000	4 988	NC	4 987.50			22,01	S	149,16	13-déc.-23	ACD
TPCI.031	TPCI 5,75% 2019 - 2026	10 000	10 230	NC	10 230			31,42	A	575,00	20-juin-24	ACD
TPCI.032	TPCI 2,23% 2019-2026	10 000		NC				12,19	A	223,00	20-juin-24	ACD
TPCI.033	TPCI 5.75% 2019-2026	6 000	6 480	NC	6 480			105,57	A	345,00	20-mars-24	ACD
TPCI.034	TPCI 6% 2019-2029	7 500	7 500	NC	7 500			137,70	A	450,00	20-mars-24	ACD
TPCI.035	TPCI 5,75% 2019 -2026	10 000	10 250	NC	10 250			573,42	A	575,00	11-juil.-23	ACD
TPCI.036	TPCI 5,75% 2019- 2026	10 000	10 035	NC	10 035			508,84	A	575,00	21-août-23	ACD
TPCI.037	TPCI 5,80% 2019-2026	8 000	7 800	7 850	7 850.40	30 000	235 512 000	277,13	A	464,00	4-déc.-23	ACD
TPCI.038	TPCI 5,75% 2019-2026	8 000	8 080	NC	8 080			274,74	A	460,00	4-déc.-23	ACD
TPCI.039	TPCI 5,75% 2019 - 2026	8 000	8 560	NC	8 560			335,23	A	460,00	17-oct.-23	ACD
TPCI.040	TPCI 5,75% 2019-2026	8 000	8 160	NC	8 160			228,11	A	460,00	10-janv.-24	ACD
TPCI.041	TPCI 5,80% 2020-2027	10 000	10 750	NC	10 750			209,18	A	580,00	29-févr.-24	ACD
TPCI.042	TPCI 5,90% 2020-2030	10 000	10 100	NC	10 100			212,79	A	590,00	29-févr.-24	ACD
TPCI.043	TPCI 5,90% 2020 - 2030	10 000	10 000	NC	10 000			125,74	A	590,00	23-avr.-24	ACD
TPCI.044	TPCI 5,80% 2020 - 2027	10 000	10 095	NC	10 095			123,61	A	580,00	23-avr.-24	ACD
TPCI.045	TPCI 5,80% 2020 -2027	8 000	8 000	NC	8 000			30,43	A	464,00	16-juin-24	ACD
TPCI.046	TPCI 5,90% 2020 - 2030	8 750	8 925	NC	8 925			33,85	A	516,25	16-juin-24	ACD
TPCI.047	TPCI 5,80% 2020 - 2027	8 000	8 200	NC	8 200			30,43	A	464,00	16-juin-24	ACD

TPCI.048	TPCI 5,80% 2020- 2027	10 000	9 900	NC	9 900			549,81	A	580,00	29-juil.-23	ACD
TPCI.049	TPCI 5,90% 2020- 2030	10 000	10 085	NC	10 085			559,29	A	590,00	29-juil.-23	ACD
TPCI.050	TPCI 5,90% 2020-2030	10 000	10 000	NC	10 000			510,79	A	590,00	28-août-23	ACD
TPCI.051	TPCI 5,80% 2020-2027	10 000	10 000	NC	10 000			446,52	A	580,00	2-oct.-23	ACD
TPCI.052	TPCI 5,90 % 2020-2030	10 000	10 300	NC	10 300			454,22	A	590,00	2-oct.-23	ACD
TPCI.053	TPCI 5,80% 2020-2027	10 000	10 600	NC	10 600			405,21	A	580,00	28-oct.-23	ACD
TPCI.054	TPCI 5,90% 2020-2030	10 000	10 000	NC	10 000			412,19	A	590,00	28-oct.-23	ACD
TPCI.055	TPCI 5,80% 2020 -2027	10 000	10 500	NC	10 500			314,63	A	580,00	24-déc.-23	ACD
TPCI.056	TPCI 5,90% 2020- 2030	10 000	10 800	NC	10 800			320,05	A	590,00	24-déc.-23	ACD
TPCI.057	TPCI 5,80% 2020-2027	10 000	10 000	NC	10 000			368,66	A	580,00	20-nov.-23	ACD
TPCI.058	TPCI 5,80% 2021-2028	10 000	10 100	NC	10 100			194,92	A	580,00	9-mars-24	ACD
TPCI.059	TPCI 5,90% 2021-2031	10 000	10 350	NC	10 350			198,28	A	590,00	9-mars-24	ACD
TPCI.060	TPCI 5,80% 2021-2028	10 000	10 050	NC	10 050			672,16	A	580,00	13-mai-23	ACD
TPCI.061	TPCI 5,90% 2021-2031	10 000	10 050	NC	10 050			683,75	A	590,00	13-mai-23	ACD
TPCI.062	TPCI 5,80 % 2021 -2028	10 000	10 800	NC	10 800			15,85	A	580,00	30-juin-24	ACD
TPCI.063	TPCI 5,90% 2021 -2031	10 000	10 000	NC	10 000			16,12	A	590,00	30-juin-24	ACD
TPCI.064	TPCI 5,80 % 2021 - 2028	10 000	10 180	NC	10 180			521,21	A	580,00	16-août-23	ACD
TPCI.065	TPCI 5,90% 2021-2031	10 000	10 700	NC	10 700			457,45	A	590,00	30-sept.-23	ACD
TPCI.066	TPCI 5,90% 2021-2031	10 000	9 950	NC	9 950			399,26	A	590,00	5-nov.-23	ACD
TPCI.067	TPCI 5,90 % 2021-2036	10 000	10 400	NC	10 400			332,99	A	590,00	16-déc.-23	ACD
TPCI.068	TPCI 5,90 % 2022-2037	10 000	10 000	NC	10 000			257,01	A	590,00	1-févr.-24	ACD
TPCI.069	TPCI 5,75 % 2022-2037	10 000	10 000	NC	10 000			172,81	A	575,00	22-mars-24	ACD
TPCI.070	TPCI 5,75 % 2022-2037	10 000	10 100	NC	10 100			688,42	A	575,00	29-avr.-23	ACD
TPCI.071	TPCI 5,65% 2022-2032	10 000	10 150	NC	10 150			38,59	A	565,00	15-juin-24	ACD
TPCI.072	TPCI 5,65% 2022-2029	10 000	10 000	NC	10 000			535,59	A	565,00	29-juil.-23	ACD
TPCI.073	TPCI 5,75% 2022-2032	10 000	10 000	NC	10 000			545,07	A	575,00	29-juil.-23	ACD
TPCI.074	TPCI 5,85% 2022-2042	10 000	10 000	NC	10 000			554,55	A	585,00	29-juil.-23	ACD
TPCI.075	TPCI 5,65% 2022-2029	10 000	10 000	NC	10 000			427,23	A	565,00	7-oct.-23	ACD
TPCI.076	TPCI 5,75% 2022-2032	10 000	10 000	NC	10 000			434,79	A	575,00	7-oct.-23	ACD
TPCI.077	TPCI (TAUX DE BASE + SPREAD) % 2022-2029	10 000	10 000	NC	10 000			213,62	T	127,60	11-mai-23	ACD
TPCI.078	TPCI 5,65% 2022-2029	10 000	10 000	NC	10 000			323,52	A	565,00	13-déc.-23	ACD
TPCI.079	TPCI 5,75% 2023-2030	10 000	9 992	NC	9 992			207,95	A	575,00	28-févr.-24	ACD
TPNE.01	TRESOR PUBLIC DU NIGER 6,50% 2019-2026	10 000	10 000	NC	10 000			184,70	A	650,00	28-mars-24	ACD
TPNE.02	TRESOR PUBLIC DU NIGER 6,50% 2019 - 2026	10 000	10 000	10 000	10 000	132	1 320 000	610,82	A	650,00	1-août-23	ACD
TPNE.03	TRESOR PUBLIC DU NIGER 6,5% 2020-2027	10 000	10 170	NC	10 170			612,60	A	650,00	31-juil.-23	ACD
TPNE.04	TRESOR PUBLIC DU NIGER 6,30% 2021-2031	10 000	9 998	NC	9 998			552,33	A	630,00	24-août-23	ACD
TPNE.05	TPNE 6,15 % 2022-2034	10 000	10 550	NC	10 550			62,17	A	615,00	3-juin-24	ACD
TPNE.06	TRESOR PUBLIC DU NIGER 6,15% 2022 - 2034	10 000	10 000	NC	10 000			350,47	A	615,00	14-déc.-23	ACD
TPTG.02	TPTG 6% 2022-2037	10 000	10 000	NC	10 000			387,95	A	600,00	16-nov.-23	ACD
<b>TOTAL</b>						<b>30 809</b>	<b>243 177 600</b>					

**OBLIGATIONS REGIONALES**

BIDC.04	BIDC-EBID 6.10% 2017-2027	5 000	5 000	NC	5 000			20,00	A	305,00	16-juin-24	ACD
BIDC.05	BIDC-EBID 6,40% 2019-2026	10 000	10 000	NC	10 000			316,46	S	320,00	12-juil.-23	ACD
BIDC.06	BIDC-EBID 6,50 % 2021-2028	10 000	10 000	NC	10 000			94,38	S	327,67	18-nov.-23	ACD
BIDC.07	BIDC-EBID 5,90% 2022-2029	10 000	10 250	NC	10 250			50,11	S	295,81	9-déc.-23	ACD
CRRH.010	CRRH-UEMOA 6,10% 2022-2037	10 000	10 000	NC	10 000			529,12	S	610,00	3-août-23	AC
CRRH.02	CRRH-UEMOA 6.10% 2012-2024	10 000	10 000	NC	10 000			293,20	S	305,00	17-juil.-23	AC
CRRH.03	CRRH-UEMOA 6% 2013-2023	10 000	10 000	NC	10 000			122,95	S	300,00	26-oct.-23	AC
CRRH.04	CRRH-UEMOA 6% 2014-2024	10 000	10 000	NC	10 000			16,39	S	300,00	30-déc.-23	AC
CRRH.05	CRRH-UEMOA 5.85% 2015-2025	10 000	9 999	NC	9 999			9,59	S	294,10	4-janv.-24	AC
CRRH.06	CRRH-UEMOA 5.85% 2016-2026	10 000	10 230	NC	10 230			11,13	S	292,50	3-janv.-24	ACD
CRRH.07	CRRH-UEMOA 5.95% 2017-2029	5 417	5 417	NC	5 417			47,29	S	161,15	17-nov.-23	AC
CRRH.08	CRRH-UEMOA 5.95% 2018-2030	6 250	6 250	NC	6 250			19,30	S	185,94	21-déc.-23	AC
CRRH.09	CRRH-UEMOA 6.05% 2018-2033	7 000	7 000	NC	7 000			21,98	S	211,75	21-déc.-23	AC
<b>TOTAL</b>						<b>0</b>	<b>0</b>					

**OBLIGATIONS PRIVEES**

Code	Titre	Montant	Montant	Statut	Montant	Cote	Statut	Montant	Date	Statut
BHSN.O1	DIASPORA BONDS BHS 6,25% 2019-	10 000	10 000	NC	10 000	309,93	S	309,93	10-juil.-23	ACD
FNSBC.O1	FCTC NSIA BANQUE 7 % 2020-2025	3 889	3 889	NC	3 888.88	17,40	T	66,69	16-sept.-23	ACD
FORBT.O1	FCTC ORABANK 7 % 2021-2026	7 778	8 322	NC	8 322.22	17,40	T	133,39	28-sept.-23	ACD
FTIMC.O1	FCTC TEYLIOM IMMO 7 % 2021-2028	8 333	8 333	NC	8 333.33	49,71	T	142,92	8-sept.-23	ACD
ORGT.O2	ORAGROUP SA 7,15% 2021-2028	10 000	10 500	NC	10 500	146,52	S	357,50	26-oct.-23	ACD
PADS.O3	PAD 6,60% 2020-2027	9 000	9 000	NC	9 000	133,08	S	297,00	19-oct.-23	ACD
SNLC.O1	SENELEC 6,50% 2018-2025	4 000	4 000	NC	4 000	74,18	S	130,00	27-sept.-23	AC
SNTS.O2	SONATEL 6,50% 2020-2027	9 000	9 000	NC	9 000	263,65	S	272,69	16-juil.-23	ACD
<b>TOTAL</b>						<b>0</b>		<b>0</b>		

**SUKUK ET TITRES ASSIMILES**

SUKCI.S2	SUKUK CI 5.75% 2016-2023	10 000	10 800	NC	10 800	199,65	S	293,89	7-sept.-23	ACD
SUKSN.S2	SUKUK SN 6% 2016-2026	10 000	10 750	NC	10 750	275,00	S	301,67	26-juil.-23	ACD
SUKTG.S1	SUKUK TG 6.5% 2016-2026	10 000	10 000	NC	10 000	293,79	S	371,86	17-août-23	ACD
<b>TOTAL</b>						<b>0</b>		<b>0</b>		
<b>TOTAL - Marché des obligations</b>						<b>30 809</b>		<b>243 177 600</b>		

**Légende :**  
 (#) (\*) Ex-Coupon couru (#)Cours de référence amorti / Coupon couru Ex-c (#)Ex-marge de profits  
 Cours du jour: Ouv.: Ouverture Clôt.: Clôture Moy.: Moyen  
 Type Amort: Type d'Amortissement IF: In Fine AC: Amortissement Constant AD: Amortissement Dégressif ACD: Amortissement Constant Différé  
 Période: Périodicité de paiement des coupons A: Annuelle S: Semestrielle T: Trimestrielle  
 Eché.: Échéance de paiement des intérêts  
 Mentions: NC: Non Coté Ex-c: Ex-coupon ou Ex-droit SP: Suspendu

**INFORMATIONS**
**OPERATIONS EN COURS**

Emetteur	Opération
PALM CI	Paiement de dividendes de 1 213,632 F CFA net par action, le 19/07/2023

**AVIS**

Entité	N°	Nature	Objet
BRVM	139-2023	Paiement de dividendes	Paiement de dividendes - Exercice 2022 - BERNABE CI

**COMMUNIQUES**

Emetteur	N°	Nature	Objet
ORANGE CI	20230710	Bilan d'exécution du contrat de liquidité	Bilan semestriel du contrat de liquidité - ORANGE CI

**QUANTITES RESIDUELLES**
**MARCHE DES ACTIONS**

Symbole	Titre	Quantité résiduelle à l'achat	Cours Achat / Vente			Quantité résiduelle à la vente	Cours de Référence
ABJC	SERVAIR ABIDJAN CI	35	1,380	/	1,445	751	1 445
BICC	BICI CI			/	6,595	2 528	6 595
BNBC	BERNABE CI	840	2,095	/	2,120	36	2 125
BOAB	BANK OF AFRICA BN	10	5,855	/	5,870	771	5 870
BOABF	BANK OF AFRICA BF	44	6,005	/	6,050	30	6 005
BOAC	BANK OF AFRICA CI	900	5,570	/	5,600	387	5 600
BOAM	BANK OF AFRICA ML	567	1,340	/	1,380	310	1 340
BOAN	BANK OF AFRICA NG	73	5,870	/	5,875	2 226	5 870
BOAS	BANK OF AFRICA SENEGAL	1 760	2,800	/	2,825	543	2 825
CABC	SICABLE CI	50	1,050	/	1,085	106	1 085
CBIBF	CORIS BANK INTERNATIONAL	40	7,850	/	8,200	47	8 200
CFAC	CFAO MOTORS CI	50	805	/	815	121	800
CIEC	CIE CI	137	2,150	/	2,200	5 062	2 200
ECOC	ECOBANK COTE D'IVOIRE	445	5,520	/	5,540	1 015	5 520
ETIT	ECOBANK TRANS. INCORP. TG			/	17	261 166	17
FTSC	FILTISAC CI	87	1,100	/	1,150	37	1 100
NEIC	NEI-CEDA CI	20	650	/	700	1 025	700
NSBC	NSIA BANQUE COTE D'IVOIRE	1	5,500	/	5,750	370	5 750
NTLC	NESTLE CI	5	7,855	/	7,900	173	7 900
ONTBF	ONATEL BF	7	2,670	/	2,675	4 128	2 670
ORAC	ORANGE COTE D'IVOIRE	271	10,000	/	10,125	6	10 000
ORGT	ORAGROUP TOGO	7	2,460	/	2,590	441	2 590
PALC	PALM CI	2	10,160	/	10,200	1 304	10 200
PRSC	TRACTAFRIC MOTORS CI	20	2,910	/	3,000	485	3 000
SAFC	SAFCA CI	49	740	/	770	125	760
SCRC	SUCRIVOIRE	180	525	/	535	27	535
SDCC	SODE CI	20	4,910	/	4,950	34 481	4 950
SDSC	BOLLORE	50	1,515	/	1,535	784	1 535
SEMC	CROWN SIEM CI	815	650	/	680	1 712	690
SGBC	SOCIETE GENERALE COTE D'IVOIRE	1 026	15,500	/	15,550	33	15 500
SHEC	VIVO ENERGY CI	5	760	/	775	829	775
SIBC	SOCIETE IVOIRIENNE DE BANQUE	860	5,155	/	5,200	4 014	5 155
SICC	SICOR CI	20	5,450	/	5,495	7	5 495
SIVC	AIR LIQUIDE CI	178	570	/	580	5 551	570
SLBC	SOLIBRA CI			/	74,000	29	74 000
SMBC	SMB CI	1 915	8,200	/	8,390	163	8 390
SNTS	SONATEL SN	30	15,650	/	15,700	966	15 700
SOGC	SOGB CI	111	4,730	/	4,750	2 322	4 730
SPHC	SAPH CI	92	3,000	/	3,020	54	3 015
STAC	SETAO CI	25	1,005	/	1,140	168	1 140
STBC	SITAB CI	50	6,490	/	6,500	328	6 500
SVOC	MOVIS CI			/			2 395
TTLC	TOTAL CI	3	2,245	/	2,260	71	2 260
TTLS	TOTAL SN	5 474	2,650	/	2,695	1 068	2 695
UNLC	UNILEVER CI			/	6,415	3	6 550
UNXC	UNIWAX CI	127	730	/	750	1 177	750

QUANTITES RESIDUELLES

MARCHE DES DROITS

Symbole	Titre	Quantité résiduelle à l'achat	Cours Achat / Vente	Quantité résiduelle à la vente	Cours de Référence
---------	-------	-------------------------------	---------------------	--------------------------------	--------------------



**QUANTITES RESIDUELLES**
**MARCHE DES OBLIGATIONS**

Symbole	Titre	Quantité résiduelle à l'achat	Cours Achat / Vente	Quantité résiduelle à la vente	Cours de Référence
BHSN.O1	DIASPORA BONDS BHS 6,25% 2019-		/		10 000
FNSBC.O1	FCTC NSIA BANQUE 7 % 2020-2025	94	3,888.88 /		3 889
FORBT.O1	FCTC ORABANK 7 % 2021-2026		/ 8,322.22	75 492	8 322
FTIMC.O1	FCTC TEYLIM IMMO 7 % 2021-2028		/ 8,916.67	29 870	8 333
ORGT.O2	ORAGROUP SA 7,15% 2021-2028		/ 10,000	16	10 500
PADS.O3	PAD 6,60% 2020-2027	189	9,000 /		9 000
SNLC.O1	SENELEC 6,50% 2018-2025		/		4 000
SNTS.O2	SONATEL 6,50% 2020-2027		/		9 000
EOM.O10	ETAT DU MALI 6,20 % 2022-2029		/ 10,000	77	10 000
EOM.O11	ETAT DU MALI 6,40 % 2023-2030		/		10 000
EOM.O2	Etat du Mali 6.50% 2017-2024		/		2 000
EOM.O3	ETAT DU MALI 6,50 % 2018-2025		/		6 000
EOM.O4	ETAT DU MALI 6,50% 2019-2027		/ 7,920	200	10 000
EOM.O5	ETAT DU MALI 6,50% 2020-2028		/ 9,999	265	9 999
TPNE.O4	TRESOR PUBLIC DU NIGER 6,30% 2021-2031		/ 10,000	200	9 998
TPNE.O5	TPNE 6,15 % 2022-2034		/ 10,550	395	10 550
TPNE.O6	TRESOR PUBLIC DU NIGER 6,15% 2022 - 2034		/ 10,000	10	10 000
TPTG.O2	TPTG 6% 2022-2037		/		10 000
TPCI.O77	TPCI (TAUX DE BASE + SPREAD) % 2022-2029		/		10 000
TPCI.O78	TPCI 5,65% 2022-2029		/		10 000
TPCI.O79	TPCI 5,75% 2023-2030		/		9 992
TPNE.O1	TRESOR PUBLIC DU NIGER 6,50% 2019-2026		/		10 000
TPNE.O2	TRESOR PUBLIC DU NIGER 6,50% 2019 - 2026		/		10 000
TPNE.O3	TRESOR PUBLIC DU NIGER 6,5% 2020-2027		/		10 170
TPCI.O71	TPCI 5,65% 2022-2032		/		10 150
TPCI.O72	TPCI 5,65% 2022-2029		/		10 000
TPCI.O73	TPCI 5,75% 2022-2032		/		10 000
TPCI.O74	TPCI 5,85% 2022-2042		/		10 000
TPCI.O75	TPCI 5,65% 2022-2029		/		10 000
TPCI.O76	TPCI 5,75% 2022-2032		/		10 000
TPCI.O65	TPCI 5,90% 2021-2031		/		10 700
TPCI.O66	TPCI 5,90% 2021-2031		/		9 950
TPCI.O67	TPCI 5,90 % 2021-2036		/		10 400
TPCI.O68	TPCI 5,90 % 2022-2037		/ 10,000	120	10 000
TPCI.O69	TPCI 5,75 % 2022-2037		/ 10,000	8	10 000
TPCI.O70	TPCI 5,75 % 2022-2037		/ 10,150	4	10 100
TPCI.O59	TPCI 5,90% 2021-2031		/		10 350
TPCI.O60	TPCI 5,80% 2021-2028		/		10 050
TPCI.O61	TPCI 5,90% 2021-2031		/		10 050
TPCI.O62	TPCI 5,80 % 2021 -2028		/		10 800
TPCI.O63	TPCI 5,90% 2021 -2031		/		10 000
TPCI.O64	TPCI 5,80 % 2021 - 2028		/		10 180
TPCI.O53	TPCI 5,80% 2020-2027		/		10 600
TPCI.O54	TPCI 5,90% 2020-2030		/		10 000
TPCI.O55	TPCI 5,80% 2020 -2027		/		10 500
TPCI.O56	TPCI 5,90% 2020- 2030		/		10 800
TPCI.O57	TPCI 5,80% 2020-2027		/		10 000
TPCI.O58	TPCI 5,80% 2021-2028		/ 10,150	7	10 100
TPCI.O47	TPCI 5,80% 2020 - 2027		/		8 200
TPCI.O48	TPCI 5,80% 2020- 2027		/		9 900

TPCI.049	TPCI 5,90% 2020- 2030			/			10 085
TPCI.050	TPCI 5,90% 2020-2030			/			10 000
TPCI.051	TPCI 5,80% 2020-2027			/			10 000
TPCI.052	TPCI 5,90 % 2020-2030			/			10 300
TPCI.041	TPCI 5,80% 2020-2027			/			10 750
TPCI.042	TPCI 5,90% 2020-2030			/			10 100
TPCI.043	TPCI 5,90% 2020 - 2030	6	10,000	/			10 000
TPCI.044	TPCI 5,80% 2020 - 2027			/			10 095
TPCI.045	TPCI 5,80% 2020 -2027			/			8 000
TPCI.046	TPCI 5,90% 2020 - 2030			/			8 925
TPCI.035	TPCI 5,75% 2019 -2026			/			10 250
TPCI.036	TPCI 5,75% 2019- 2026			/			10 035
TPCI.037	TPCI 5,80% 2019-2026			/			7 850
TPCI.038	TPCI 5,75% 2019-2026			/	8,100	10	8 080
TPCI.039	TPCI 5,75% 2019 - 2026			/			8 560
TPCI.040	TPCI 5,75% 2019-2026			/			8 160
TPCI.029	TPCI 6% 2018-2026			/			9 970
TPCI.030	TPCI 5,95% 2018-2025			/			4 988
TPCI.031	TPCI 5,75% 2019 - 2026			/			10 230
TPCI.032	TPCI 2,23% 2019-2026			/			10 000
TPCI.033	TPCI 5.75% 2019-2026			/			6 480
TPCI.034	TPCI 6% 2019-2029			/	7,500	56	7 500
TPCI.023	TPCI 5.90% 2016-2026			/			10 000
TPCI.024	TPCI 6.25% 2017-2029			/			9 970
TPCI.025	TPCI 5,95% 2017-2024 A	200	10,000	/			10 000
TPCI.026	TPCI 5,95% 2017-2024 B	25	10,000	/			10 000
TPCI.027	TPCI 6% 2017-2025			/			10 250
TPCI.028	TPCI 6% 2018 - 2026	94	10,000	/			10 100
TPBJ.07	TPBJ 5,70% 2023-2030			/			10 000
TPBJ.08	TPBJ 6,20% 2023-2038			/			10 000
TPCI.017	TPCI 3% 2014-2024			/			10 000
TPCI.019	TPCI 5.99% 2015-2025	314	10,000	/			10 400
TPCI.021	TPCI 6% 2016-2028			/			10 000
TPCI.022	TPCI 5.90% 2016 - 2026			/			9 600
TPBF.08	TPBF 6,50% 2019-2027			/			10 000
TPBF.09	TPBF 6,50% 2019 - 2027			/			10 000
TPBJ.03	TPBJ 6,50% 2020-2028			/			10 000
TPBJ.04	TPBJ 5,50 % 2022-2037			/			10 000
TPBJ.05	TPBJ 5,85 % 2022-2042			/	10,000	1 050	9 999
TPBJ.06	TPBJ 5,75% 2022-2037			/	10,000	100	10 000
TPBF.015	ETAT DU BURKINA 6,30 % 2022-2			/			9 990
TPBF.016	ETAT DU BURKINA 6% 2023-2028			/			10 000
TPBF.04	TPBF 6.50% 2017-2027			/			10 000
TPBF.05	TPBF 6,50% 2017-2024			/			10 000
TPBF.06	TPBF 6.50% 2018-2025			/			10 503
TPBF.07	TPBF 6,50% 2018- 2025			/			9 900
EOS.08	ETAT DU SENEGAL 5,95% 2022-2034			/	9,800	2 500	10 000
TPBF.010	TPBF 6,50% 2020 - 2028			/	8,416.67	500	8 667
TPBF.011	TPBF 6,50 % 2020-2028			/	8,334	171	8 334
TPBF.012	TPBF 6.50% 2021-2031			/			10 700
TPBF.013	TPBF 6,50 % 2021 - 2031			/			10 000
TPBF.014	TPBF 6,30% 2022-2034			/	9,800	2 332	10 500
EOM.06	ETAT DU MALI 6,50% 2020-2027			/	10,000	3 690	10 000
EOM.07	ETAT DU MALI 6.50% 2021-2031			/	10,650	253	10 000
EOM.08	ETAT DU MALI 6,20 % 2022-2032			/			10 000

EOM.09	ETAT DU MALI 6,30% 2022-2032			/			9 900
EOS.05	ETAT SENEGAL 6.50% 2013-2023			/	Marché	90	10 350
EOS.07	ETAT SENEGAL 6.30% 2015-2025			/			10 500
BIDC.04	BIDC-EBID 6.10% 2017-2027			/			5 000
BIDC.05	BIDC-EBID 6,40% 2019-2026			/	10,100	200	10 000
BIDC.06	BIDC-EBID 6,50 % 2021-2028	200	10,000	/	10,300	40	10 000
BIDC.07	BIDC-EBID 5,90% 2022-2029	2	10,000	/			10 250
CRRH.010	CRRH-UEMOA 6,10% 2022-2037			/			10 000
CRRH.02	CRRH-UEMOA 6.10% 2012-2024			/			10 000
CRRH.09	CRRH-UEMOA 6.05% 2018-2033			/			7 000
CRRH.03	CRRH-UEMOA 6% 2013-2023			/			10 000
CRRH.04	CRRH-UEMOA 6% 2014-2024			/			10 000
CRRH.05	CRRH-UEMOA 5.85% 2015-2025			/	10,000	18	9 999
CRRH.06	CRRH-UEMOA 5.85% 2016-2026			/	10,200	525	10 230
CRRH.07	CRRH-UEMOA 5.95% 2017-2029			/			5 417
CRRH.08	CRRH-UEMOA 5.95% 2018-2030			/			6 250

## SUKUK ET TITRES ASSIMILES

Symbole	Titre	Quantité résiduelle à l'achat	Cours Achat / Vente	Quantité résiduelle à la vente	Cours de Référence	
SUKCI.S2	SUKUK CI 5.75% 2016-2023		/		10 800	
SUKSN.S2	SUKUK SN 6% 2016-2026		/	10,000	17	10 750
SUKTG.S1	SUKUK TG 6.5% 2016-2026		/		10 000	

**CALENDRIER DES ASSEMBLEES GENERALES**
**ANNEE : 2023**

Société	Nature	Date	Heure	Lieu
SICOR	Ordinaire	26/07/2023	09:00:00	Hôtel Palm Club, Cocody
SMB	Ordinaire	13/07/2023	08:30:00	Amphithéâtre de la CGECI (La Maison de l'Entreprise) sis à Abidjan-Plateau, à l'Angle du Boulevard de la République et de l'Avenue Lamblin
SITAB	Ordinaire	30/06/2023	10:30:00	Hôtel PULLMAN
AIR LIQUIDE CI	Mixte	27/06/2023	09:00:00	SALLE DE CONFÉRENCE DE LA CRRAE-UMOA
SUCRIVOIRE	Ordinaire	27/06/2023	09:30:00	VISIOCONFERENCE
CFAO MOTORS CI	Ordinaire	27/06/2023	09:00:00	Au siège social, sis à Abidjan, 117, Boulevard de Marseille
BICI CI	Ordinaire	27/06/2023	10:00:00	Auditorium de la Maison des Entreprises (siège de la CGECI) sise au Plateau
TRACTAFRIC CI	Ordinaire	26/06/2023	10:00:00	Hôtel AZALAI ABIDJAN sis Marcory, Bd VGE, en face de Cap Sud, à côté de la banque BGFI
FILTISAC CI	Ordinaire	22/06/2023	10:00:00	Espace Latrille Events II-Plateaux Boulevard Latrille Abidjan - Cocody
FILTISAC CI	Ordinaire	22/06/2023	10:00:00	Espace Latrille Events II-Plateaux Boulevard Latrille - Abidjan - Cocody
UNIWAX CI	Ordinaire	22/06/2023	09:00:00	Espace Latrille Events, sis à Abidjan, Cocody II-Plateaux (Carrefour Duncan)
SODECI	Ordinaire	21/06/2023	09:00:00	Siège social sis, 1, Avenue Christiani Treichville ABIDJAN
PALM CI	Ordinaire	21/06/2023	09:30:00	VISIOCONFERENCE
CIE CI	Ordinaire	20/06/2023	10:00:00	VISIOCONFERENCE
NEI-CEDA CI	Ordinaire	19/06/2023	14:30:00	Hôtel TIAMA , à Abidjan
SETAO CI	Ordinaire	16/06/2023	10:00:00	Hôtel TIAMA (salon EBENE) - Abidjan Plateau
SAFCA CI	Ordinaire	16/06/2023	10:00:00	Siège de la société sis à Abidjan, 1,Rue des Carrossiers, Zone 3C (face SOCOCE Treichville)
TOTAL	Ordinaire	15/06/2023	10:00:00	Radisson Blu Hotel Abidjan Airport sis au boulevard de l'Aéroport Abidjan, Port Bouët
TOTAL SENEGAL S.A.	Ordinaire	13/06/2023	10:00:00	Hôtel Radisson Blu Dakar
SERVAIR ABIDJAN CI	Ordinaire	13/06/2023	11:00:00	Salle JEWELS de la CGECI sise à la Maison de l'Entreprise au Plateau
SOGB	Ordinaire	13/06/2023	11:00:00	Immeuble CRRAE - UEMOA sis à Abidjan Plateau
SAPH CI	Ordinaire	12/06/2023	14:00:00	VISIOCONFERENCE
BERNABE CI	Ordinaire	08/06/2023	10:00:00	Salle de conférence GEWELS de la Maison du Patronat Ivoirien (CGECI) au Plateau
SOLIBRA	Mixte	31/05/2023	09:00:00	Espace CRISTAL 8, rue du Chevalier de Clieu Zone 4 C « Salle PLATINIUM » ABIDJAN
ORAGROUP	Ordinaire	31/05/2023	09:30:00	Hôtel 2 Février situé à Place de l'indépendance, BP 131 Lomé.
ECOBANK TG	Mixte	17/05/2023	10:30:00	Salle de Conférence du Centre Panafricain Ecobank, 2365, Boulevard du Mono, Lomé, Togo
SIB	Ordinaire	12/05/2023	10:00:00	CRRAE - UEMOA (Abidjan-Plateau - Angle Boulevard Botreau Roussel - Rue privée CRRAE-UMOA)
NESTLE CI	Ordinaire	12/05/2023	10:00:00	Espace CRISTAL 8, rue du Chevalier de Clieu Zone 4 C « Salle DIAMANT » ABIDJAN
ONATEL BF	Ordinaire	09/05/2023	10:30:00	ROYAL BEACH HÔTEL, OUAGADOUGOU-BURKINA FASO
ECOBANK CI	Ordinaire	26/04/2023	10:00:00	Hôtel Radisson Blu, sis à Abidjan Port-Bouët, route de l'Aéroport International Félix Houphouët Boigny
BOLLORE TRANSPORT & LOGISTICS	Extraordinaire	20/04/2023	10:00:00	Salle Kodjo EBOUCLE du palais de la culture sis à Treichville, Avenue Christiani à Abidjan
SONATEL	Ordinaire	18/04/2023	10:00:00	PAR VISIOCONFERENCE dans ses locaux situés au Technopole à Dakar
CORIS BANK INTERNATIONAL	Ordinaire	17/04/2023	09:00:00	Sopatel Hôtel Silmandé SA
BANK OF AFRICA BN	Ordinaire	14/04/2023	10:00:00	Hôtel GOLDEN TULIP à Cotonou
SGB CI	Ordinaire	13/04/2023	09:00:00	Espace Latrille Events, sis à Abidjan Commune de Cocody, aux Deux-plateaux Boulevard Latrille
ORANGE CI	Ordinaire	13/04/2023	10:00:00	Au siège de la société, sis à Abidjan, Cocody Riviera Golf, Boulevard de France, Immeuble Orange Village
ORAGROUP	Extraordinaire	31/03/2023	09:00:00	Hôtel 2 FEVRIER de Lomé
BANK OF AFRICA SN	Ordinaire	31/03/2023	09:30:00	Immeuble Elan II au 2ème étage, Almadies, zone 12, route de Ngor à Dakar
SICABLE	Ordinaire	30/03/2023	10:00:00	Hôtel TIAMA , à Abidjan
BANK OF AFRICA ML	Ordinaire	30/03/2023	09:30:00	Siège de la banque à l'immeuble BANK OF AFRICA, Avenue du Mali, Quartier ACI 2000

BANK OF AFRICA NG	Ordinaire	30/03/2023	10:00:00	Centre de formation de BOA-NIGER sis à BOA siège
BANK OF AFRICA BF	Ordinaire	30/03/2023	10:00:00	Salle LAICO HOTEL OUAGA 2000
BANK OF AFRICA CI	Ordinaire	29/03/2023	10:00:00	Salle FROMAGER de l'hôtel IVOTEL du Plateau 10ème étage

# L'actualité de la BRVM sur nos plateformes digitales

## Infos BRVM

Pour recevoir les informations boursières par SMS, souscrivez :



Côte d'Ivoire : \*430#  
Bénin : \*430\*15#



Côte d'Ivoire : #139#  
Burkina Faso : \*310#



Côte d'Ivoire : \*431#  
Niger : \*512\*9#  
Togo : \*310#

## Site web

[www.brvm.org](http://www.brvm.org)



## Application Mobile

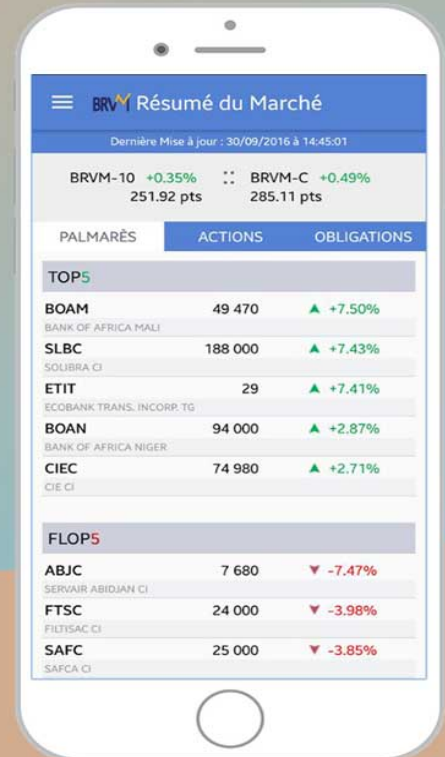

Nous suivre sur :

