

BRVM COMPOSITE	202,69
Variation Jour	-0,64 % ↓
Variation annuelle	-0,26 % ↓

BRVM 30	98,92
Variation Jour	-0,78 % ↓
Variation annuelle	-1,08 % ↓

BRVM PRESTIGE	100,08
Variation Jour	0,01 % ↑
Variation annuelle	0,08 % ↑

Evolution des indices

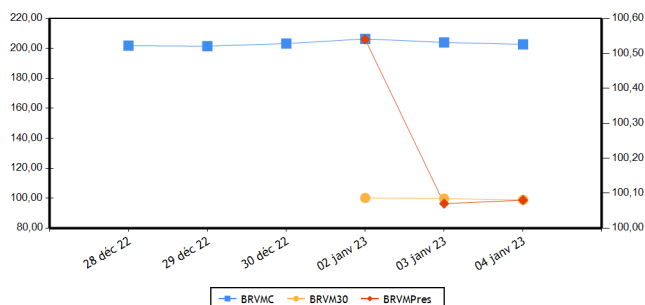

Volumes et valeurs transigés

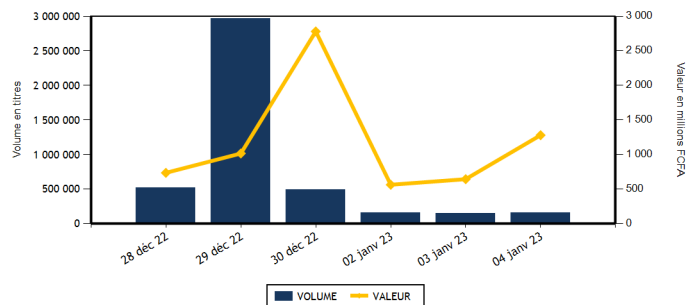

Actions	Niveau	Evol. Jour
Capitalisation boursière (FCFA)(Actions & Droits)	7 540 469 388 823	-0,64 %
Volume échangé (Actions & Droits)	103 436	-31,25 %
Valeur transigée (FCFA) (Actions & Droits)	733 570 992	14,90 %
Nombre de titres transigés	40	2,56 %
Nombre de titres en hausse	9	0,00 %
Nombre de titres en baisse	20	11,11 %
Nombre de titres inchangés	11	-8,33 %

Obligations	Niveau	Evol. Jour
Capitalisation boursière (FCFA)	8 903 205 518 115	-0,21 %
Volume échangé	59 506	9 497,74 %
Valeur transigée (FCFA)	546 896 614	9 666,01 %
Nombre de titres transigés	4	0,00 %
Nombre de titres en hausse	0	-100,00 %
Nombre de titres en baisse	3	200,00 %
Nombre de titres inchangés	1	-50,00 %

PLUS FORTES HAUSSES

Titres	Cours	Evol. Jour	Evol. annuelle
SETAO CI (STAC)	1 025	6,22 %	7,89 %
TOTAL CI (TTLC)	2 000	5,26 %	5,54 %
SERVAIR ABIDJAN CI (ABJC)	1 460	5,04 %	12,74 %
CIE CI (CIEC)	1 950	4,84 %	-2,01 %
UNIWAX CI (UNXC)	800	1,91 %	3,90 %

PLUS FORTES BAISES

Titres	Cours	Evol. Jour	Evol. annuelle
NEI-CEDA CI (NEIC)	740	-7,50 %	-7,50 %
BICI CI (BICC)	6 330	-7,46 %	-7,59 %
AIR LIQUIDE CI (SIVC)	625	-7,41 %	-7,41 %
SOGB CI (SOGC)	5 255	-7,32 %	-7,32 %
BANK OF AFRICA SENEGAL (BOAS)	2 400	-6,61 %	-2,04 %

INDICES PAR COMPARTIMENT

Base = 100 au 02 janvier 2023	Nombre de sociétés	Valeur	Evol. Jour	Evol. annuelle	Volume	Valeur	PER moyen
BRVM-PRESTIGE	10	100,08	0,01 %	0,08 %	74 136	499 944 017	6,07
BRVM-PRINCIPAL	36	99,38	-0,95 %	-0,62 %	29 300	233 626 975	9,90

INDICES SECTORIELS

Base = 100 au 14 juin 1999	Nombre de sociétés	Valeur	Evol. Jour	Evol. annuelle	Volume	Valeur	PER moyen
BRVM - INDUSTRIE	11	103,48	-0,64 %	-0,71 %	3 408	4 271 335	27,27
BRVM - SERVICES PUBLICS	5	496,16	-0,13 %	1,42 %	40 216	440 730 445	8,78
BRVM - FINANCES	15	74,17	-1,24 %	-1,77 %	29 775	30 739 347	7,07
BRVM - TRANSPORT	2	317,84	-5,67 %	-6,98 %	45	61 855	5,06
BRVM - AGRICULTURE	5	274,69	-2,25 %	-3,13 %	25 401	248 329 495	5,28
BRVM - DISTRIBUTION	7	357,02	0,82 %	-0,42 %	4 472	9 324 490	25,41
BRVM - AUTRES SECTEURS	1	1 264,73	6,22 %	7,89 %	119	114 025	12,31

Indicateurs	BRVM COMPOSITE
PER moyen du marché	7,84
Taux de rendement moyen du marché	7,64
Taux de rentabilité moyen du marché	7,31
Nombre de sociétés cotées	46
Nombre de lignes obligataires	110
Volume moyen annuel par séance	158 845,00
Valeur moyenne annuelle par séance	829 313 824,66

Indicateurs	BRVM COMPOSITE
Ratio moyen de liquidité	2,23
Ratio moyen de satisfaction	24,35
Ratio moyen de tendance	1 092,46
Ratio moyen de couverture	9,15
Taux de rotation moyen du marché	0,01
Prime de risque du marché	6,85
Nombre de SGI participantes	28

Définitions

Volume moyen annuel par séance = Volume annuel échangé / nombre de séances
 Valeur moyenne annuelle par séance = Valeur annuelle échangée / nombre de séances
 Ratio moyen de liquidité = Moyenne des ratios de liquidité (Titres échangés / Volume des ordres de vente)
 Ratio moyen de satisfaction = Moyenne des ratios de satisfaction (Titres échangés / Volume des ordres d'achat)
 Ratio moyen de tendance = Moyenne des ratios de tendance (Volume des ordres d'achat / Volume des ordres de vente)
 Ratio moyen de couverture = Moyenne des ratios de couverture (Volume des ordres de vente / Volume des ordres d'achat)
 Taux moyen de rotation = moyenne des taux de rotation des actions cotées (volume transigé/capital flottante)
 PER moyen du marché = moyenne des PER des actions cotées ayant un PER positif
 Taux de rendement moyen = moyenne des taux de rendement des actions cotées ayant distribué un dividende
 Taux de rentabilité moyen = moyenne des taux de rentabilité des actions cotées
 Prime de risque du marché = (1 / le PER moyen du marché) - le taux de référence actuel des emprunts d'Etat

BOURSE REGIONALE DES VALEURS MOBILIERES
 Siège Social : Abidjan - Côte d'Ivoire, 18 av. Joseph Anoma
 Adresse : 01 BP 3802 Abidjan 01
 Tel : +225 20 31 55 50 / +225 20 32 66 85
 Fax : +225 20 32 66 84
 E-mail : brvm@brvm.org Site web : www.brvm.org



MARCHE DES ACTIONS

Sect. Act. (*)	Symbole	Titre	Cours Précédent	Cours du jour		Variation jour	Séance de cotation		Cours Référence	Variation de l'année précédente	Dernier dividende payé		Rdt. Net	PER
				Ouv.	Clôt.		Volume	Valeur			Montant net	Date		
COMPARTIMENT PRESTIGE			100,08	points		0,01 %								
AGR	PALC	PALM CI	10 200	10 200	10 000	-1,96 %	24 943	247 648 110	10 000	-3,71 %	1 236,34	31-août-22	12,36 %	3,64
AGR	SPHC	SAPH CI	4 995	4 755	5 090	1,90 %	8	39 045	5 090	1,90 %	365,40	4-août-22	7,18 %	6,27
DIS	TTLC	TOTAL CI	1 900	2 000	2 000	5,26 %	1 113	2 226 000	2 000	5,54 %	159,29	25-août-22	7,96 %	11,30
DIS	TTLS	TOTAL SN	2 495	2 495	2 495	0,00 %	2 609	6 138 080	2 495	-1,58 %	187,30	22-juil.-22	7,51 %	17,32
FIN	ETIT	ECOBANK TRANS. INCORP. TG	19	19	19	0,00 %	24 663	468 597	19	0,00 %	0,90	20-juin-22	4,74 %	1,77
FIN	SGBC	SOCIETE GENERALE COTE D'IVOIRE	11 600	11 605	11 700	0,86 %	1 098	12 750 745	11 700	0,82 %	1 004,93	10-juin-22	8,59 %	5,40
IND	NTLC	NESTLE CI	8 245	7 990	7 990	-3,09 %	25	199 750	7 990	-3,09 %	856,80	2-août-22	10,72 %	8,29
IND	SMBC	SMB CI	6 900	6 850	6 845	-0,80 %	128	851 675	6 845	0,66 %	720,00	24-août-22	10,52 %	5,68
SPU	ONTBF	ONATEL BF	3 200	3 200	3 200	0,00 %	5 178	16 551 585	3 200	0,00 %	416,58	15-juin-22	13,02 %	6,72
SPU	SNTS	SONATEL SN	15 375	15 295	15 280	-0,62 %	14 371	213 070 430	15 280	0,53 %	1 400,00	18-mai-22	9,16 %	6,05
TOTAL							74 136	499 944 017						

COMPARTIMENT PRINCIPAL			99,38	points		-0,95 %								
AGR	SCRC	SUCRIVOIRE	860	830	860	0,00 %	392	329 370	860	-7,03 %	40,50	20-août-21	4,71 %	
AGR	SICC	SICOR CI	5 810	NC	NC	0,00 %			5 810	7,49 %	1 919,00	25-sept.-00		3,52
AGR	SOGC	SOGB CI	5 670	5 500	5 255	-7,32 %	58	312 970	5 255	-7,32 %	541,81	21-juil.-22	10,31 %	7,71
AUT	STAC	SETAO CI	965	965	1 025	6,22 %	119	114 025	1 025	7,89 %	66,15	18-juil.-22	6,45 %	12,31
DIS	ABJC	SERVAIR ABIDJAN CI	1 390	1 390	1 460	5,04 %	138	193 920	1 460	12,74 %	57,73	24-août-22	3,95 %	16,71
DIS	BNBC	BERNABE CI	2 000	1 900	1 900	-5,00 %	10	19 000	1 900	-5,00 %	45,00	19-juil.-19		78,75
DIS	CFAC	CFAO MOTORS CI	900	900	900	0,00 %	71	63 900	900	-3,23 %	69,47	2-août-22	7,72 %	24,32
DIS	PRSC	TRACTAFRIC MOTORS CI	3 145	3 140	3 145	0,00 %	120	377 375	3 145	-1,56 %	175,86	30-août-22	5,59 %	10,50
DIS	SHEC	VIVO ENERGY CI	750	770	710	-5,33 %	411	306 215	710	-5,33 %	29,00	28-oct.-22	4,08 %	18,96
FIN	BICC	BICI CI	6 840	6 330	6 330	-7,46 %	88	557 040	6 330	-7,59 %	518,00	15-juil.-22	8,18 %	10,99
FIN	BOAB	BANK OF AFRICA BN	5 945	5 945	5 915	-0,50 %	52	308 450	5 915	-0,59 %	546,00	25-mai-22	9,23 %	7,20
FIN	BOABF	BANK OF AFRICA BF	5 005	5 050	5 000	-0,10 %	125	626 035	5 000	-3,85 %	448,00	4-mai-22	8,96 %	5,18
FIN	BOAC	BANK OF AFRICA CI	3 940	3 940	3 710	-5,84 %	1 006	3 905 035	3 710	0,27 %	374,00	28-avr.-22	10,08 %	4,46
FIN	BOAM	BANK OF AFRICA ML	1 350	1 350	1 310	-2,96 %	707	939 900	1 310	-6,43 %	271,00	15-mai-19		11,44
FIN	BOAN	BANK OF AFRICA NG	5 755	5 700	5 755	0,00 %	662	3 774 295	5 755	-0,52 %	567,30	12-mai-22	9,86 %	7,96
FIN	BOAS	BANK OF AFRICA SENEGAL	2 570	2 400	2 400	-6,61 %	1	2 400	2 400	-2,04 %	161,01	1-juin-21	6,71 %	5,20
FIN	CBIBF	CORIS BANK INTERNATIONAL	8 385	8 385	8 200	-2,21 %	283	2 321 895	8 200	-2,26 %	448,00	6-juil.-22	5,46 %	5,64
FIN	ECOC	ECOBANK COTE D'IVOIRE	4 900	4 890	4 860	-0,82 %	175	838 725	4 860	-1,72 %	420,30	29-avr.-22	8,65 %	7,80
FIN	NSBC	NSIA BANQUE COTE D'IVOIRE	5 890	5 450	5 710	-3,06 %	118	650 380	5 710	-4,44 %	77,69	27-juil.-20	1,36 %	5,96
FIN	ORGT	ORAGROUP TOGO	3 800	NC	NC	0,00 %			3 800	-3,18 %	59,52	17-juil.-20	1,57 %	13,32
FIN	SAFC	SAFCA CI	880	NC	NC	0,00 %			880	0,00 %	23,04	29-juil.-11		
FIN	SIBC	SOCIETE IVOIRIENNE DE BANQUE	4 550	4 550	4 500	-1,10 %	797	3 595 850	4 500	-1,85 %	405,00	30-juin-22	9,00 %	6,61
IND	CABC	SICABLE CI	1 170	NC	NC	0,00 %			1 170	0,00 %	69,00	2-août-22	5,90 %	172,75
IND	FTSC	FILTISAC CI	1 440	1 440	1 440	0,00 %	369	530 015	1 440	-10,00 %	235,00	30-juil.-21	16,32 %	
IND	NEIC	NEI-CEDA CI	800	750	740	-7,50 %	4	2 990	740	-7,50 %	9,00	28-juin-01		9,64
IND	SEMC	CROWN SIEM CI	675	675	675	0,00 %	84	56 700	675	-0,74 %	14,40	28-déc.-21	2,13 %	7,13
IND	SIVC	AIR LIQUIDE CI	675	675	625	-7,41 %	2 231	1 414 875	625	-7,41 %	63,00	29-sept.-17		
IND	SLBC	SOLIBRA CI	83 250	84 000	84 000	0,90 %	9	756 000	84 000	0,90 %	4 050,00	12-août-22	4,82 %	6,28

IND	STBC	SITAB CI	6 900	6 990	6 990	1,30 %	3	20 970	6 990	2,04 %	445,12	21-juil.-22	6,37 %	13,21
IND	UNLC	UNILEVER CI	7 025	NC	NC	0,00 %			7 025	0,00 %	1 233,00	9-juil.-12		10,59
IND	UNXC	UNIWAX CI	785	785	800	1,91 %	555	438 360	800	3,90 %	60,75	29-juil.-22	7,59 %	11,85
SPU	CIEC	CIE CI	1 860	1 950	1 950	4,84 %	148	286 850	1 950	-2,01 %	153,16	25-juil.-22	7,85 %	11,19
SPU	ORAC	ORANGE COTE D'IVOIRE	10 500	10 475	10 500	0,00 %	20 463	210 533 780	10 500	2,84 %				
SPU	SDCC	SODE CI	5 400	5 110	5 400	0,00 %	56	287 800	5 400	-1,19 %	432,00	21-oct.-22	8,00 %	11,17
TRP	SDSC	BOLLORE	1 375	1 390	1 295	-5,82 %	45	61 855	1 295	-7,17 %	130,00	23-juin-22	10,04 %	5,06
TRP	SVOC	MOVIS CI	2 395	SP	SP	0,00 %			2 395	0,00 %	270,00	5-juil.-99		
TOTAL							29 300	233 626 975						

TOTAL
TOTAL - Marché des actions

103 436 733 570 992

Secteurs d'activités (*) : AGR = Agriculture, AUT = Autres Secteurs, DIS = Distribution, FIN = Finances, IND = Industrie, TRP = Transport, SPU = Services Publics

MARCHE DES DROITS

Symbole	Titre	Cours Précédent	Cours du jour		Variation jour	Séance de cotation		Cours Référence	Variation depuis l'origine	Parité	Periode de négociation	
			Ouv.	Clôt.		Volume	Valeur				Début	fin

TOTAL
TOTAL - Marché des droits
Légende:

(d) Ex-dividende (V) Variation par rapport au cours de référence

Cours du jour: Ouv.: Ouverture Clôt.: Clôture Moy.: Moyen

Mentions : NC: Non Coté Ex-c: Ex-coupon Ex-d: Ex-droit SP: Suspendu Val-T: Valeur Théorique

PER = Cours / BNPA selon les données disponibles Rdt. Net: Rendement net (DNPA / Cours)

Comp.: 1 - Premier Compartiment 2 - Second Compartiment 3 - Compartiment de croissance

Ratio de liquidité = Titres échangés / Volume des ordres de vente

: Progression de l'indice sectoriel : Stabilité de l'indice sectoriel : Recul de l'indice sectoriel

MARCHE DES OBLIGATIONS

Symbole	Titre	Valeur nominale	Cours Précédent	Cours du jour	Cours Référence	Séance de cotation		Coupon couru	Coupon d'intérêt		Type Amort	
						Volume	Valeur		Période	Montant net	Eché.	
OBLIGATIONS D'ETAT												
EOM.01	ETAT DU MALI 6.20% 2016-2023	1 665	1 665	NC	1 665			63,92	A	103,23	23-mai-23	ACD
EOM.02	Etat du Mali 6.50% 2017-2024	4 000	4 000	NC	4 000			184,49	A	260,00	20-avr.-23	AC
EOM.03	ETAT DU MALI 6,50 % 2018-2025	6 000	6 000	NC	6 000			129,64	A	520,00	5-oct.-23	AC
EOM.04	ETAT DU MALI 6,50% 2019-2027	10 000	10 750	10 000	10 000	500	5 000 000	313,42	A	650,00	12-juil.-23	AC
EOM.05	ETAT DU MALI 6,50% 2020-2028	10 000	10 000	NC	10 000			503,97	A	650,00	27-mars-23	ACD
EOM.06	ETAT DU MALI 6,50% 2020-2027	10 000	10 700	10 000	10 000	2 000	20 000 000	62,33	A	650,00	30-nov.-23	AC
EOM.07	ETAT DU MALI 6.50% 2021-2031	10 000	9 999	NC	9 999			468,36	A	650,00	16-avr.-23	AC
EOM.08	ETAT DU MALI 6,20 % 2022-2032	10 000	10 200	NC	10 200			202,14	A	620,00	7-sept.-23	ACD
EOS.05	ETAT SENEGAL 6.50% 2013-2023	10 000	10 800	NC	10 800			280,84	S	325,00	29-janv.-23	ACD
EOS.07	ETAT SENEGAL 6.30% 2015-2025	10 000	10 500	NC	10 500			69,04	S	312,41	25-mai-23	ACD
TPBF.010	TPBF 6,50% 2020 - 2028	9 167	9 854	NC	9 854.17			190,33	S	325,00	20-mars-23	ACD
TPBF.011	TPBF 6,50 % 2020-2028	10 000	10 000	NC	10 000			316,17	S	325,00	9-janv.-23	ACD
TPBF.012	TPBF 6.50% 2021-2031	10 000	10 700	NC	10 700			181,35	S	325,00	25-mars-23	ACD
TPBF.013	TPBF 6,50 % 2021 - 2031	10 000	10 250	NC	10 250			321,47	S	325,00	6-janv.-23	ACD
TPBF.014	TPBF 6,30% 2022-2034	10 000	10 800	NC	10 800			217,54	S	315,00	1-mars-23	ACD
TPBF.015	ETAT DU BURKINA 6,30 % 2022-2034	10 000	10 000	NC	10 000			131,25	S	315,00	15-mars-23	ACD
TPBF.04	TPBF 6.50% 2017-2027	10 000	10 000	NC	10 000			279,59	S	327,67	31-janv.-23	ACD
TPBF.05	TPBF 6,50% 2017-2024	10 000	10 800	NC	10 800			10,71	S	325,00	29-juin-23	ACD
TPBF.06	TPBF 6.50% 2018-2025	10 000	10 500	NC	10 500			53,42	S	324,11	5-juin-23	ACD
TPBF.07	TPBF 6,50% 2018- 2025	10 000	10 000	NC	10 000			89,78	S	325,00	15-mai-23	AC
TPBF.08	TPBF 6,50% 2019-2027	10 000	10 000	NC	10 000			105,07	S	322,33	6-mai-23	ACD
TPBF.09	TPBF 6,50% 2019 - 2027	10 000	10 800	NC	10 800			157,14	S	325,00	8-avr.-23	ACD
TPBJ.03	TPBJ 6,50% 2020-2028	10 000	10 001	NC	10 001			235,07	A	650,00	25-août-23	AC
TPBJ.04	TPBJ 5,50 % 2022-2037	10 000	10 000	NC	10 000			465,62	A	550,00	1-mars-23	AC
TPBJ.05	TPBJ 5,85 % 2022-2042	10 000	10 000	NC	10 000			495,25	A	585,00	1-mars-23	ACD
TPBJ.06	TPBJ 5,75% 2022-2037	10 000	10 000	NC	10 000			252,05	A	575,00	28-juil.-23	ACD
TPCI.017	TPCI 3% 2014-2024	10 000	10 000	NC	10 000			13,19	S	150,00	19-juin-23	ACD
TPCI.019	TPCI 5.99% 2015-2025	10 000	10 050	NC	10 050			385,66	A	599,00	14-mai-23	ACD
TPCI.021	TPCI 6% 2016-2028	10 000	10 700	NC	10 700			445,48	A	600,00	8-avr.-23	ACD
TPCI.022	TPCI 5.90% 2016 - 2026	10 000	10 000	NC	10 000			328,14	A	590,00	15-juin-23	ACD
TPCI.023	TPCI 5.90% 2016-2026	10 000	10 215	NC	10 215			77,59	A	590,00	17-nov.-23	ACD
TPCI.024	TPCI 6.25% 2017-2029	10 000	10 000	NC	10 000			164,84	S	312,50	31-mars-23	ACD
TPCI.025	TPCI 5,95% 2017-2024 A	10 000	10 000	NC	10 000			117,69	S	297,50	24-avr.-23	ACD
TPCI.026	TPCI 5,95% 2017-2024 B	10 000	10 000	NC	10 000			90,40	S	297,50	10-mai-23	ACD
TPCI.027	TPCI 6% 2017-2025	10 000	10 250	NC	10 250			9,89	S	300,00	29-juin-23	ACD
TPCI.028	TPCI 6% 2018 - 2026	10 000	10 700	NC	10 700			254,79	A	600,00	2-août-23	ACD
TPCI.029	TPCI 6% 2018-2026	10 000	10 000	NC	10 000			126,58	A	600,00	19-oct.-23	ACD
TPCI.030	TPCI 5,95% 2018-2025	6 000	6 012	NC	6 012			21,52	S	178,01	13-juin-23	ACD
TPCI.031	TPCI 5,75% 2019 - 2026	10 000	10 230	NC	10 230			311,92	A	575,00	20-juin-23	ACD
TPCI.032	TPCI 2,23% 2019-2026	10 000		NC				120,97	A	223,00	20-juin-23	ACD
TPCI.033	TPCI 5.75% 2019-2026	8 000	8 640	NC	8 640			365,48	A	460,00	20-mars-23	ACD
TPCI.034	TPCI 6% 2019-2029	8 750	8 750	NC	8 750			417,12	A	525,00	20-mars-23	ACD
TPCI.035	TPCI 5,75% 2019 -2026	10 000	10 250	NC	10 250			278,84	A	575,00	11-juil.-23	ACD
TPCI.036	TPCI 5,75% 2019- 2026	10 000	10 035	NC	10 035			214,25	A	575,00	21-août-23	ACD
TPCI.037	TPCI 5,80% 2019-2026	8 000	8 000	NC	8 000			39,41	A	464,00	4-déc.-23	ACD
TPCI.038	TPCI 5,75% 2019-2026	8 000	8 060	NC	8 060			39,07	A	460,00	4-déc.-23	ACD
TPCI.039	TPCI 5,75% 2019 - 2026	8 000	8 560	NC	8 560			360,44	A	460,00	17-oct.-22	ACD
TPCI.040	TPCI 5,75% 2019-2026	10 000	10 200	NC	10 200			565,55	A	575,00	10-janv.-23	ACD
TPCI.041	TPCI 5,80% 2020-2027	10 000	10 700	NC	10 700			492,60	A	580,00	28-févr.-23	ACD
TPCI.042	TPCI 5,90% 2020-2030	10 000	10 300	NC	10 300			501,10	A	590,00	28-févr.-23	ACD
TPCI.043	TPCI 5,90% 2020 - 2030	10 000	10 000	NC	10 000			413,81	A	590,00	23-avr.-23	ACD
TPCI.044	TPCI 5,80% 2020 - 2027	10 000	10 100	NC	10 100			406,79	A	580,00	23-avr.-23	ACD
TPCI.045	TPCI 5,80% 2020 -2027	10 000	10 000	NC	10 000			320,99	A	580,00	16-juin-23	ACD
TPCI.046	TPCI 5,90% 2020 - 2030	10 000	10 200	NC	10 200			326,52	A	590,00	16-juin-23	ACD
TPCI.047	TPCI 5,80% 2020 - 2027	10 000	10 250	NC	10 250			320,99	A	580,00	16-juin-23	ACD
TPCI.048	TPCI 5,80% 2020- 2027	10 000	9 950	NC	9 950			252,66	A	580,00	29-juil.-23	ACD
TPCI.049	TPCI 5,90% 2020- 2030	10 000	10 085	NC	10 085			257,01	A	590,00	29-juil.-23	ACD
TPCI.050	TPCI 5,90% 2020-2030	10 000	10 000	NC	10 000			208,52	A	590,00	28-août-23	ACD
TPCI.051	TPCI 5,80% 2020-2027	10 000	10 000	NC	10 000			149,37	A	580,00	2-oct.-23	ACD
TPCI.052	TPCI 5,90 % 2020-2030	10 000	10 300	NC	10 300			151,95	A	590,00	2-oct.-23	ACD
TPCI.053	TPCI 5,80% 2020-2027	10 000	10 600	NC	10 600			108,05	A	580,00	28-oct.-23	ACD

TPCI.054	TPCI 5,90% 2020-2030	10 000	10 000	NC	10 000			109,92	A	590,00	28-oct.-23	ACD
TPCI.055	TPCI 5,80% 2020 -2027	10 000	10 500	NC	10 500			597,48	A	580,00	24-déc.-22	ACD
TPCI.056	TPCI 5,90% 2020- 2030	10 000	10 800	NC	10 800			607,78	A	590,00	24-déc.-22	ACD
TPCI.057	TPCI 5,80% 2020-2027	10 000	10 000	NC	10 000			71,51	A	580,00	20-nov.-23	ACD
TPCI.058	TPCI 5,80% 2021-2028	10 000	10 100	NC	10 100			478,30	A	580,00	9-mars-23	ACD
TPCI.059	TPCI 5,90% 2021-2031	10 000	10 350	NC	10 350			486,55	A	590,00	9-mars-23	ACD
TPCI.060	TPCI 5,80% 2021-2028	10 000	10 050	NC	10 050			375,01	A	580,00	13-mai-23	ACD
TPCI.061	TPCI 5,90% 2021-2031	10 000	10 050	NC	10 050			381,48	A	590,00	13-mai-23	ACD
TPCI.062	TPCI 5,80 % 2021 -2028	10 000	10 800	NC	10 800			298,74	A	580,00	30-juin-23	ACD
TPCI.063	TPCI 5,90% 2021 -2031	10 000	10 000	NC	10 000			303,89	A	590,00	30-juin-23	ACD
TPCI.064	TPCI 5,80 % 2021 - 2028	10 000	10 180	NC	10 180			224,05	A	580,00	16-août-23	ACD
TPCI.065	TPCI 5,90% 2021-2031	10 000	10 700	NC	10 700			155,18	A	590,00	30-sept.-23	ACD
TPCI.066	TPCI 5,90% 2021-2031	10 000	9 950	NC	9 950			96,99	A	590,00	5-nov.-23	ACD
TPCI.067	TPCI 5,90 % 2021-2036	10 000	10 400	NC	10 400			620,71	A	590,00	16-déc.-22	ACD
TPCI.068	TPCI 5,90 % 2022-2037	10 000	10 000	NC	10 000			544,74	A	590,00	1-févr.-23	ACD
TPCI.069	TPCI 5,75 % 2022-2037	10 000	10 000	NC	10 000			453,70	A	575,00	22-mars-23	ACD
TPCI.070	TPCI 5,75 % 2022-2037	10 000	10 000	NC	10 000			393,84	A	575,00	29-avr.-23	ACD
TPCI.071	TPCI 5,65% 2022-2032	10 000	10 000	NC	10 000			314,23	A	565,00	15-juin-23	ACD
TPCI.072	TPCI 5,65% 2022-2029	10 000	10 000	NC	10 000			246,12	A	565,00	29-juil.-23	ACD
TPCI.073	TPCI 5,75% 2022-2032	10 000	10 000	NC	10 000			250,48	A	575,00	29-juil.-23	ACD
TPCI.074	TPCI 5,85% 2022-2042	10 000	10 000	NC	10 000			254,84	A	585,00	29-juil.-23	ACD
TPNE.01	TRESOR PUBLIC DU NIGER 6,50% 2019-2026	10 000	10 800	NC	10 800			502,19	A	650,00	28-mars-23	ACD
TPNE.02	TRESOR PUBLIC DU NIGER 6,50% 2019 - 2026	10 000	10 800	NC	10 800			277,81	A	650,00	1-août-23	ACD
TPNE.03	TRESOR PUBLIC DU NIGER 6,5% 2020-2027	10 000	10 800	NC	10 800			279,59	A	650,00	31-juil.-23	ACD
TPNE.04	TRESOR PUBLIC DU NIGER 6,30% 2021-2031	10 000	10 500	NC	10 500			229,56	A	630,00	24-août-23	ACD
TPNE.05	TPNE 6,15 % 2022-2034	10 000	10 000	NC	10 000			362,26	A	615,00	3-juin-23	ACD
TOTAL						2 500	25 000 000					

OBLIGATIONS REGIONALES

BIDC.04	BIDC-EBID 6,10% 2017-2027	6 250	6 750	NC	6 750			210,99	A	381,25	16-juin-23	ACD
BIDC.05	BIDC-EBID 6,40% 2019-2026	10 000	10 800	NC	10 800			306,09	S	320,00	12-janv.-23	ACD
BIDC.06	BIDC-EBID 6,50 % 2021-2028	10 000	10 400	NC	10 400			83,70	S	322,33	18-mai-23	ACD
BIDC.07	BIDC-EBID 5,90% 2022-2029	10 000	10 300	NC	10 300			337,84	S	295,81	9-déc.-22	ACD
CRRH.02	CRRH-UEMOA 6,10% 2012-2024	10 000	10 035	NC	10 035			283,45	S	305,00	17-janv.-23	AC
CRRH.03	CRRH-UEMOA 6% 2013-2023	10 000	10 000	NC	10 000			115,38	S	300,00	26-avr.-23	AC
CRRH.04	CRRH-UEMOA 6% 2014-2024	10 000	10 000	NC	10 000			8,24	S	300,00	30-juin-23	AC
CRRH.05	CRRH-UEMOA 5,85% 2015-2025	10 000	10 000	NC	10 000			294,90	S	294,90	4-janv.-23	AC
CRRH.06	CRRH-UEMOA 5,85% 2016-2026	10 000	10 230	NC	10 230			1,62	S	292,50	3-juil.-23	ACD
CRRH.07	CRRH-UEMOA 5,95% 2017-2029	5 833	5 833	NC	5 833			49,31	S	185,94	17-mai-23	AC
CRRH.08	CRRH-UEMOA 5,95% 2018-2030	6 667	6 667	NC	6 666,67			15,26	S	198,33	21-juin-23	AC
CRRH.09	CRRH-UEMOA 6,05% 2018-2033	7 333	7 333	NC	7 333			17,06	S	221,83	21-juin-23	AC
TOTAL						0	0					

OBLIGATIONS PRIVEES

BHSN.01	DIASPORA BONDS BHS 6,25% 2019-	10 000	10 800	NC	10 800			304,80	S	315,07	10-janv.-23	ACD
FNSBC.01	FCTC NSIA BANQUE 7 % 2020-2025	5 000	5 000	5 000	5 000	6	30 000	18,10	T	85,75	16-mars-23	ACD
FORBT.01	FCTC ORABANK 7 % 2021-2026	8 889	9 778	9 155	9 155,56	57 000	521 866 614	11,86	T	152,44	28-mars-23	ACD
FTIMC.01	FCTC TEYLIOM IMMO 7 % 2021-2028	9 167	9 808	NC	9 808,34			40,43	T	157,21	23-mars-23	ACD
ORGT.02	ORAGROUP SA 7,15% 2021-2028	10 000	10 700	NC	10 700			137,50	S	357,50	26-avr.-23	ACD
PADS.03	PAD 6,60% 2020-2027	10 000	10 000	NC	10 000			139,62	S	330,00	19-avr.-23	ACD
SNLC.01	SENELEC 6,50% 2018-2025	5 000	5 400	NC	5 400			88,88	S	162,50	27-mars-23	AC
SNTS.02	SONATEL 6,50% 2020-2027	10 000	10 800	NC	10 800			283,23	S	302,99	16-janv.-23	ACD
TOTAL						57 006	521 896 614					

SUKUK ET TITRES ASSIMILES

SUKCI.S2	SUKUK CI 5,75% 2016-2023	10 000	10 800	NC	10 800			190,07	S	289,10	7-mars-23	ACD
SUKSN.S2	SUKUK SN 6% 2016-2026	10 000	10 800	NC	10 800			270,00	S	306,67	26-janv.-23	ACD
SUKTG.S1	SUKUK TG 6,5% 2016-2026	10 000	10 800	NC	10 800			287,60	S	377,99	17-févr.-23	ACD
TOTAL						0	0					
TOTAL - Marché des obligations						59 506	546 896 614					

Légende :
 (#) (*) Ex-Coupon couru (#)#Cours de référence amorti / Coupon couru Ex-c (#)Ex-marge de profits
 Cours du jour: Ouv.: Ouverture Clôt.: Clôture Moy.: Moyen
 Type Amort: Type d'Amortissement IF: In Fine AC: Amortissement Constant AD: Amortissement Dégressif ACD: Amortissement Constant Différé
 Période: Périodicité de paiement des coupons A: Annuelle S: Semestrielle T: Trimestrielle
 Eché.: Échéance de paiement des intérêts
 Mentions: NC: Non Coté Ex-c: Ex-coupon ou Ex-droit SP: Suspendu

INFORMATIONS

OPERATIONS EN COURS

Emetteur	Opération
----------	-----------

AVIS

Entité	N°	Nature	Objet
BRVM	004-2023	Transactions Sur Dossier	Transactions sur dossier
BRVM	005-2023	Paiement Intérêts et remboursement	Paiement des intérêts semestriels et remboursement partiel du capital - SONATEL 6,50 % 2020-2027 (Rectificatif de l'avis N°003-2023/BRVM/DG)

COMMUNIQUES

Emetteur	N°	Nature	Objet
UNIWAX CI	20230104-2	Bilan d'exécution du contrat de liquidité	Bilan semestriel du contrat de liquidité - 2ème semestre 2022 - UNIWAX CI
SIB	20230104-1	Bilan d'exécution du contrat de liquidité	Bilan semestriel du contrat de liquidité - 2ème semestre 2022 - SIB CI
SERVAIR ABIDJAN CI	20230104	Bilan d'exécution du contrat de liquidité	Bilan semestriel du contrat de liquidité - 2ème semestre 2022 - SERVAIR ABIDJAN CI

QUANTITES RESIDUELLES
MARCHE DES ACTIONS

Symbole	Titre	Quantité résiduelle à l'achat	Cours Achat / Vente			Quantité résiduelle à la vente	Cours de Référence
ABJC	SERVAIR ABIDJAN CI	81	1,390	/	1,460	680	1 460
BICC	BICI CI	27	6,330	/	6,795	937	6 330
BNBC	BERNABE CI	90	1,900	/	2,000	8 146	1 900
BOAB	BANK OF AFRICA BN	6	5,810	/	5,915	141	5 915
BOABF	BANK OF AFRICA BF	36	5,005	/	5,195	50	5 000
BOAC	BANK OF AFRICA CI	50	3,710	/	3,900	457	3 710
BOAM	BANK OF AFRICA ML	2 722	1,310	/	1,345	692	1 310
BOAN	BANK OF AFRICA NG	15	5,700	/	5,755	31	5 755
BOAS	BANK OF AFRICA SENEGAL	9	2,400	/	2,555	69	2 400
CABC	SICABLE CI			/	1,145	1 500	1 170
CBIBF	CORIS BANK INTERNATIONAL	12	8,160	/	8,200	224	8 200
CFAC	CFAO MOTORS CI	9 701	850	/	900	557	900
CIEC	CIE CI	30	1,905	/	1,950	374	1 950
ECOC	ECOBANK COTE D'IVOIRE	25	4,655	/	4,860	290	4 860
ETIT	ECOBANK TRANS. INCORP. TG	322 013	18	/	19	4 520 730	19
FTSC	FILTISAC CI			/	1,440	780	1 440
NEIC	NEI-CEDA CI	2	750	/	795	569	740
NSBC	NSIA BANQUE COTE D'IVOIRE			/	5,595	37	5 710
NTLC	NESTLE CI	1	7,630	/	7,990	295	7 990
ONTBF	ONATEL BF	50	3,155	/	3,200	2 819	3 200
ORAC	ORANGE COTE D'IVOIRE	103	10,120	/	10,500	25 593	10 500
ORGT	ORAGROUP TOGO			/	3,650	25	3 800
PALC	PALM CI	7	9,995	/	10,000	1 044	10 000
PRSC	TRACTAFRIC MOTORS CI	1	3,000	/	3,100	190	3 145
SAFC	SAFCA CI			/	Marché	93	880
SCRC	SUCRIVOIRE	2 068	860	/			860
SDCC	SODE CI	60	5,110	/	5,400	7	5 400
SDSC	BOLLORE	794	1,295	/	1,375	952	1 295
SEMC	CROWN SIEM CI			/	675	94	675
SGBC	SOCIETE GENERALE COTE D'IVOIRE	176	11,700	/	11,750	7	11 700
SHEC	VIVO ENERGY CI	227	750	/	770	48 460	710
SIBC	SOCIETE IVOIRIENNE DE BANQUE	19	4,450	/	4,500	1 792	4 500
SICC	SICOR CI	7	5,405	/	6,225	10	5 810
SIVC	AIR LIQUIDE CI	1 179	625	/	675	387	625
SLBC	SOLIBRA CI	2	84,000	/	89,400	2	84 000
SMBC	SMB CI	26	6,600	/	6,845	105	6 845
SNTS	SONATEL SN	1	14,700	/	15,280	975	15 280
SOGC	SOGB CI	204	5,255	/	5,305	4	5 255
SPHC	SAPH CI	1	4,995	/	5,090	4 603	5 090
STAC	SETAO CI	387	950	/	1,025	397	1 025
STBC	SITAB CI			/	6,385	1	6 990
SVOC	MOVIS CI			/			2 395
TTLC	TOTAL CI	288	1,900	/	1,950	10	2 000
TTLS	TOTAL SN	210	2,350	/	2,495	6	2 495
UNLC	UNILEVER CI			/	7,020	109	7 025
UNXC	UNIWAX CI	614	790	/	830	250	800

QUANTITES RESIDUELLES

MARCHE DES DROITS

Symbole	Titre	Quantité résiduelle à l'achat	Cours Achat / Vente	Quantité résiduelle à la vente	Cours de Référence
---------	-------	-------------------------------	---------------------	--------------------------------	--------------------

QUANTITES RESIDUELLES
MARCHE DES OBLIGATIONS

Symbole	Titre	Quantité résiduelle à l'achat	Cours Achat / Vente	Quantité résiduelle à la vente	Cours de Référence
BHSN.01	DIASPORA BONDS BHS 6,25% 2019-		/ 10,000	279	10 800
FNSBC.01	FCTC NSIA BANQUE 7 % 2020-2025		/ 5,000	37	5 000
FORBT.01	FCTC ORABANK 7 % 2021-2026		/		9 156
FTIMC.01	FCTC TEYLIOM IMMO 7 % 2021-2028		/		9 808
ORGT.02	ORAGROUP SA 7,15% 2021-2028		/		10 700
PADS.03	PAD 6,60% 2020-2027		/ 10,000	10	10 000
SNLC.01	SENELEC 6,50% 2018-2025		/		5 400
SNTS.02	SONATEL 6,50% 2020-2027		/		10 800
EOM.01	ETAT DU MALI 6.20% 2016-2023		/		1 665
EOM.02	Etat du Mali 6.50% 2017-2024		/		4 000
EOM.03	ETAT DU MALI 6,50 % 2018-2025		/		6 000
EOM.04	ETAT DU MALI 6,50% 2019-2027		/		10 000
EOM.05	ETAT DU MALI 6,50% 2020-2028	6	10,000 /		10 000
EOM.06	ETAT DU MALI 6,50% 2020-2027		/		10 000
TPNE.03	TRESOR PUBLIC DU NIGER 6,5% 2020-2027		/ 10,800	117	10 800
TPNE.04	TRESOR PUBLIC DU NIGER 6,30% 2021-2031		/		10 500
TPNE.05	TPNE 6,15 % 2022-2034		/ 10,350	2 917	10 000
TPCI.071	TPCI 5,65% 2022-2032		/		10 000
TPCI.072	TPCI 5,65% 2022-2029		/		10 000
TPCI.073	TPCI 5,75% 2022-2032		/		10 000
TPCI.074	TPCI 5,85% 2022-2042		/		10 000
TPNE.01	TRESOR PUBLIC DU NIGER 6,50% 2019-2026		/		10 800
TPNE.02	TRESOR PUBLIC DU NIGER 6,50% 2019 - 2026		/		10 800
TPCI.065	TPCI 5,90% 2021-2031		/		10 700
TPCI.066	TPCI 5,90% 2021-2031		/ 9,950	14 127	9 950
TPCI.067	TPCI 5,90 % 2021-2036		/		10 400
TPCI.068	TPCI 5,90 % 2022-2037		/		10 000
TPCI.069	TPCI 5,75 % 2022-2037		/		10 000
TPCI.070	TPCI 5,75 % 2022-2037		/ 10,000	9 995	10 000
TPCI.059	TPCI 5,90% 2021-2031		/		10 350
TPCI.060	TPCI 5,80% 2021-2028		/ 10,050	250	10 050
TPCI.061	TPCI 5,90% 2021-2031		/		10 050
TPCI.062	TPCI 5,80 % 2021 -2028		/		10 800
TPCI.063	TPCI 5,90% 2021 -2031		/		10 000
TPCI.064	TPCI 5,80 % 2021 - 2028		/		10 180
TPCI.053	TPCI 5,80% 2020-2027		/		10 600
TPCI.054	TPCI 5,90% 2020-2030		/		10 000
TPCI.055	TPCI 5,80% 2020 -2027		/		10 500
TPCI.056	TPCI 5,90% 2020- 2030		/		10 800
TPCI.057	TPCI 5,80% 2020-2027		/		10 000
TPCI.058	TPCI 5,80% 2021-2028		/ 10,100	200	10 100
TPCI.047	TPCI 5,80% 2020 - 2027		/		10 250
TPCI.048	TPCI 5,80% 2020- 2027		/ 10,150	1 202	9 950
TPCI.049	TPCI 5,90% 2020- 2030		/		10 085
TPCI.050	TPCI 5,90% 2020-2030		/		10 000
TPCI.051	TPCI 5,80% 2020-2027		/		10 000
TPCI.052	TPCI 5,90 % 2020-2030		/ 10,275	4	10 300
TPCI.041	TPCI 5,80% 2020-2027		/		10 700
TPCI.042	TPCI 5,90% 2020-2030		/ 10,250	2	10 300
TPCI.043	TPCI 5,90% 2020 - 2030		/ 10,100	2 000	10 000

TPCI.O44	TPCI 5,80% 2020 - 2027			/			10 100
TPCI.O45	TPCI 5,80% 2020 -2027			/			10 000
TPCI.O46	TPCI 5,90% 2020 - 2030			/			10 200
TPCI.O35	TPCI 5,75% 2019 -2026			/	10,250	15 000	10 250
TPCI.O36	TPCI 5,75% 2019- 2026			/			10 035
TPCI.O37	TPCI 5,80% 2019-2026			/			8 000
TPCI.O38	TPCI 5,75% 2019-2026			/			8 060
TPCI.O39	TPCI 5,75% 2019 - 2026			/			8 560
TPCI.O40	TPCI 5,75% 2019-2026			/	10,000	3 350	10 200
TPCI.O29	TPCI 6% 2018-2026		19	10,000	/		10 000
TPCI.O30	TPCI 5,95% 2018-2025			/			6 012
TPCI.O31	TPCI 5,75% 2019 - 2026			/			10 230
TPCI.O32	TPCI 2,23% 2019-2026			/			10 000
TPCI.O33	TPCI 5.75% 2019-2026			/			8 640
TPCI.O34	TPCI 6% 2019-2029			/	8,750	84	8 750
TPCI.O23	TPCI 5.90% 2016-2026			/			10 215
TPCI.O24	TPCI 6.25% 2017-2029			/	10,000	934	10 000
TPCI.O25	TPCI 5,95% 2017-2024 A			/			10 000
TPCI.O26	TPCI 5,95% 2017-2024 B			/			10 000
TPCI.O27	TPCI 6% 2017-2025			/			10 250
TPCI.O28	TPCI 6% 2018 - 2026			/	10,400	63	10 700
TPBJ.O5	TPBJ 5,85 % 2022-2042			/			10 000
TPBJ.O6	TPBJ 5,75% 2022-2037			/	10,050	2 500	10 000
TPCI.O17	TPCI 3% 2014-2024			/			10 000
TPCI.O19	TPCI 5.99% 2015-2025		100	10,000	/		10 050
TPCI.O21	TPCI 6% 2016-2028			/			10 700
TPCI.O22	TPCI 5.90% 2016 - 2026			/			10 000
TPBF.O6	TPBF 6.50% 2018-2025			/	10,450	4	10 500
TPBF.O7	TPBF 6,50% 2018- 2025			/			10 000
TPBF.O8	TPBF 6,50% 2019-2027			/			10 000
TPBF.O9	TPBF 6,50% 2019 - 2027			/			10 800
TPBJ.O3	TPBJ 6,50% 2020-2028			/	10,000	235	10 001
TPBJ.O4	TPBJ 5,50 % 2022-2037			/			10 000
TPBF.O12	TPBF 6.50% 2021-2031			/			10 700
TPBF.O13	TPBF 6,50 % 2021 - 2031			/	10,225	3	10 250
TPBF.O14	TPBF 6,30% 2022-2034			/			10 800
TPBF.O15	ETAT DU BURKINA 6,30 % 2022-2034			/			10 000
TPBF.O4	TPBF 6.50% 2017-2027			/	10,075	2	10 000
TPBF.O5	TPBF 6,50% 2017-2024			/			10 800
EOM.O7	ETAT DU MALI 6.50% 2021-2031			/	10,000	521	9 999
EOM.O8	ETAT DU MALI 6,20 % 2022-2032			/	10,250	7	10 200
EOS.O5	ETAT SENEGAL 6.50% 2013-2023			/			10 800
EOS.O7	ETAT SENEGAL 6.30% 2015-2025			/	10,700	165	10 500
TPBF.O10	TPBF 6,50% 2020 - 2028			/	9,854.17	44	9 854
TPBF.O11	TPBF 6,50 % 2020-2028			/			10 000
BIDC.O4	BIDC-EBID 6.10% 2017-2027			/			6 750
BIDC.O5	BIDC-EBID 6,40% 2019-2026			/			10 800
BIDC.O6	BIDC-EBID 6,50 % 2021-2028			/			10 400
BIDC.O7	BIDC-EBID 5,90% 2022-2029			/	10,000	278	10 300
CRRH.O2	CRRH-UEMOA 6.10% 2012-2024			/			10 035
CRRH.O3	CRRH-UEMOA 6% 2013-2023			/			10 000
CRRH.O4	CRRH-UEMOA 6% 2014-2024			/			10 000
CRRH.O5	CRRH-UEMOA 5.85% 2015-2025			/			10 000
CRRH.O6	CRRH-UEMOA 5.85% 2016-2026			/			10 230
CRRH.O7	CRRH-UEMOA 5.95% 2017-2029			/			5 833

CRRH.O8	CRRH-UEMOA 5.95% 2018-2030	/	6 667
CRRH.O9	CRRH-UEMOA 6.05% 2018-2033	/	7 333

SUKUK ET TITRES ASSIMILES

Symbole	Titre	Quantité résiduelle à l'achat	Cours Achat / Vente	Quantité résiduelle à la vente	Cours de Référence
SUKCI.S2	SUKUK CI 5.75% 2016-2023		/		10 800
SUKSN.S2	SUKUK SN 6% 2016-2026		/		10 800
SUKTG.S1	SUKUK TG 6.5% 2016-2026		/		10 800

CALENDRIER DES ASSEMBLEES GENERALES

ANNEE : 2023

Société	Nature	Date	Heure	Lieu
---------	--------	------	-------	------

L'actualité de la BRVM sur nos plateformes digitales

Infos BRVM

Pour recevoir les informations boursières par SMS, souscrivez :



Côte d'Ivoire : *430#
Bénin : *430*15#



Côte d'Ivoire : #139#
Burkina Faso : *310#



Côte d'Ivoire : *431#
Niger : *512*9#
Togo : *310#

Site web

www.brvm.org



Application Mobile

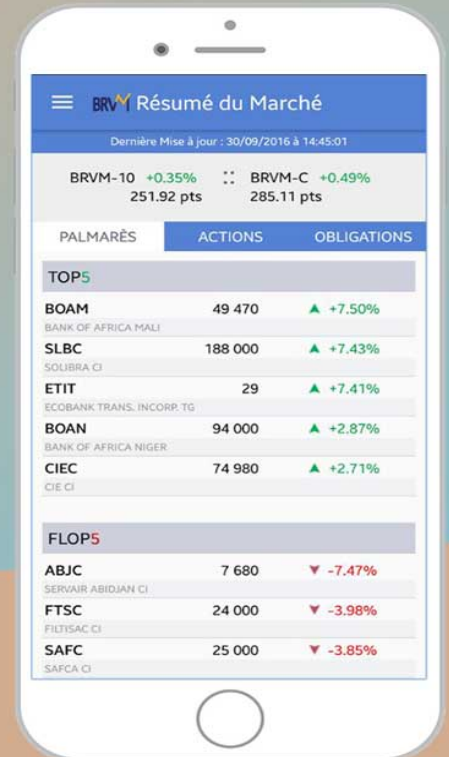

Nous suivre sur :



AVIS N° 004 - 2023 / BRVM / DG

Transactions Sur Dossier

La Bourse Régionale des Valeurs Mobilières (BRVM) porte à la connaissance du public et des intervenants du marché que quinze (15) Transactions Sur Dossier ont été réalisées ce mercredi 04 janvier 2023.

Elles ont porté sur un total de 3 797 actions BOA BN, 816 actions BOA CI, 1 490 actions BOA SN, 636 actions BERNABE CI, 3 832 actions BOLLORE TRANS & LOG CI, 2 646 actions CIE CI, 936 actions ONATEL BF, 330 actions SAPH CI, 883 actions SODE CI, 327 actions SOGB CI, 215 actions SOLIBRA CI, 2 459 actions SONATEL SN, 10 178 actions UNIWAX CI, 6 007 actions VIVO ENERGY CI au prix unitaire de 5 FCFA et 2 500 obligations TPCI 5,90 % 2016-2026 (TPCI.022) au prix unitaire de 1 % de la valeur nominale, soit une valeur totale de 422 760 FCFA.

Pour toute information complémentaire concernant cet avis, veuillez contacter la BRVM à son siège ou les Antennes Nationales de Bourse établies dans chaque pays membre de l'UEMOA.

Fait à Abidjan, le 04 janvier 2023

Pour le Directeur Général de la BRVM,
Le Directeur du Département des
Opérations et des Systèmes
d'Information,
Chargé de l'Intérim

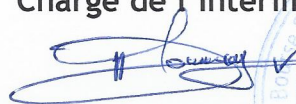

Moussa DAVOU



✓ smd

AVIS N° 005 - 2023 / BRVM / DG

RECTIFICATIF DE L'AVIS N° 003 - 2023 / BRVM / DG

SONATEL 6,50 % 2020-2027

Paiement des intérêts semestriels et remboursement partiel du capital

La Bourse Régionale des Valeurs Mobilières (BRVM) porte à la connaissance du public et des intervenants du marché que la société SONATEL procédera, le **16 janvier 2023**, au paiement des intérêts semestriels et au remboursement partiel du capital de son emprunt obligataire dénommé "SONATEL 6,50 % 2020-2027".

La fermeture des registres étant fixée au lundi 16 janvier 2023, ledit titre (symbole : SNTS.02) cotera ex-coupon d'intérêts à partir du jeudi 12 janvier 2023.

Pour toute information complémentaire, veuillez contacter la SGI IMPAXIS SECURITIES, BP 45545 Dakar-Fann, Sénégal, Tél : (221) 33 869 31 40, Fax : (221) 33 864 53 41, www.impaxis-securities.com

Fait à Abidjan, le 04 janvier 2023

Pour le Directeur Général de la BRVM,
Le Directeur du Département des
Opérations et des Systèmes
d'Information,
Chargé de l'Intérim



Moussa DAVOU



WPK 5/23



BILAN SEMESTRIEL DU CONTRAT DE LIQUIDITE

Conformément à l'article 35 du Règlement Général de la BRVM, à l'Instruction N°5 de la BRVM relative à l'animation du marché et à la circulaire N°004-2010 du CREPMF relative aux formats de présentation des informations diffusées par les émetteurs et les investisseurs sur le marché financier régional de l'UMOA,

1. SGI ANIMATRICE DE LA VALEUR COTEE

Nom SGI : **ATTIJARI SECURITIES WEST AFRICA**
Siège social : **Rue Gourgas, IMMEUBLE ALPHA 2000, 3ème étage**
Adresse : **01 BP 1300 ABIDJAN 01**
Téléphone : **(225) 27 20 21 98 26 / (225) 27 20 21 98 32**
Télécopieur : **(225) 27 20 21 98 27**
ANB : **CÔTE D'IVOIRE**
Nom & prénoms du Représentant légal : **Monsieur Mohamed LEMRIDI**
Fonction du Représentant légal : **Directeur Général**
Email : **aswa@sib.ci**

2. VALEUR ANIMEE

Dénomination : **SERVAIR ABIDJAN**
Symbole : **ABJC**
Siège social : **Aéroport FHB, Abidjan, Côte d'Ivoire**
Téléphone : **(225) 21 27 82 50**
Télécopie : **(225) 21 27 87 39**
Email : **www.servairabidjan.ci**

3. CLAUSES DE L'ANIMATION

Nom & prénoms du négociateur spécialiste : KOUTOUAN ARISTIDE FRANCK DE MELCIO		
Date de signature du contrat : 12/03/2018	Contrat renouvelé ? xOui <input type="checkbox"/> Non	
Durée du contrat : 01 an renouvelable par tacite reconduction	Combien de fois :4.....	Date du dernier renouvellement : 12/03/2022
Quantité minimale de titres garantie (QMG) : 10 (la QMG ne peut pas être inférieure à 10 titres)		
Ecart de cours proposé : plus ou moins 7,5%		
Compte DCBR utilisé : 104171		

4. POINT SEMESTRIEL DU CONTRAT DE LIQUIDITE

	AU 30/06/2022	AU 31/12/2022	variation	
			En volume/valeur	%
Nombre de titres	6 901	7 001	+ 100	+ 1,4%
Montant en espèces (F CFA) (**)	20 145 586	20 363 585	+ 217 999	+ 1,1%

(*) Semestre N est le dernier semestre écoulé.

(**) Ce montant n'est pas la valorisation des titres mais les moyens disponibles en espèces.

Le soussigné certifie que les informations contenues dans ce présent bilan sont complètes et conformes à la réalité.

Fait à Abidjan, le 03/01/2023

Signature et cachet (du déclarant ou son Représentant légal)



NB : Ce document doit être produit au plus tard le 15 du mois suivant la fin de chaque semestre.



BILAN SEMESTRIEL DU CONTRAT DE LIQUIDITE

Conformément à l'article 35 du Règlement Général de la BRVM, à l'Instruction N°5 de la BRVM relative à l'animation du marché et à la circulaire N°004-2010 du CREPMF relative aux formats de présentation des informations diffusées par les émetteurs et les investisseurs sur le marché financier régional de l'UMOA,

1. SGI ANIMATRICE DE LA VALEUR COTEE

Nom SGI: **ATTIJARI SECURITIES WEST AFRICA**
Siège social : **Rue Gourgas, IMMEUBLE ALPHA 2000, 3ème étage**
Adresse : **01 BP 1300 ABIDJAN 01**
Téléphone : **(225) 27 20 21 98 26 / (225) 27 20 21 98 32**
Télécopieur : **(225) 27 20 21 98 27**
ANB : **CÔTE D'IVOIRE**
Nom & prénoms du Représentant légal : **Monsieur Mohamed LEMRIDI**
Fonction du Représentant légal : **Directeur Général**
Email : **aswa@sib.ci**

2. VALEUR ANIMEE

Dénomination : **SOCIETE IVOIRIENNE DE BANQUE**
Symbole : **SIBC**
Siège social : **34, Bd de la République à Abidjan, 01 BP 1300 Abidjan 01**
Téléphone : **(225) 20 20 00 00**
Télécopie : **(225) 20 20 01 19**
Email : **www.sib.ci**

3. CLAUSES DE L'ANIMATION

Nom & prénoms du négociateur spécialiste : KOUTOUAN ARISTIDE FRANCK DE MELCIO		
Date de signature du contrat: 03/04/2017	Contrat renouvelé ? xOui <input type="checkbox"/> Non	
Durée du contrat : 01 an renouvelable par tacite reconduction	Combien de fois :5.....	Date du dernier renouvellement : 03/04/2022
Quantité minimale de titres garantie (QMG) : 10 <i>(la QMG ne peut pas être inférieure à 10 titres)</i>		
Ecart de cours proposé : plus ou moins 7,5%		
Compte DCBR utilisé : 102843		

4. POINT SEMESTRIEL DU CONTRAT DE LIQUIDITE

	AU 30/06/2022	AU 31/12/2022	variation	
			En volume/valeur	%
Nombre de titres	105 093	164 644	+ 59 551	+ 56,7%
Montant en espèces (F CFA) (**)	585 897 987	337 365 913	- 248 532 074	- 42,4%

(*) Semestre N est le dernier semestre écoulé.

(**) Ce montant n'est pas la valorisation des titres mais les moyens disponibles en espèces.

Le soussigné certifie que les informations contenues dans ce présent bilan sont complètes et conformes à la réalité.

Fait à Abidjan, le 03/01/2022

Signature et cachet (du déclarant ou son Représentant légal)



NB : Ce document doit être produit au plus tard le 15 du mois suivant la fin de chaque semestre.



BILAN SEMESTRIEL DU CONTRAT DE LIQUIDITE

Conformément à l'article 35 du Règlement Général de la BRVM, à l'Instruction N°5 de la BRVM relative à l'animation du marché et à la circulaire N°004-2010 du CREPMF relative aux formats de présentation des informations diffusées par les émetteurs et les investisseurs sur le marché financier régional de l'UMOA,

1. SGI ANIMATRICE DE LA VALEUR COTEE

Nom SGI : **ATTIJARI SECURITIES WEST AFRICA**
Siège social : **Rue Gourgas, IMMEUBLE ALPHA 2000, 3ème étage**
Adresse : **01 BP 1300 ABIDJAN 01**
Téléphone : **(225) 27 20 21 98 26 / (225) 27 20 21 98 32**
Télécopieur : **(225) 27 20 21 98 27**
ANB : **CÔTE D'IVOIRE**
Nom & prénoms du Représentant légal : **Monsieur Mohamed LEMRIDI**
Fonction du Représentant légal : **Directeur Général**
Email : **aswa@sib.ci**

2. VALEUR ANIMEE

Dénomination : **UNIWAX CI**
Symbole : **UNXC**
Siège social : **Yopougon, 01 BP 3994 ABIDJAN 01**
Téléphone : **(225) 23 53 53 54 / (225) 23 53 54 54**
Télécopie : **(225) 23 46 69 42**
Email : **www.uniwax.com**

3. CLAUSES DE L'ANIMATION

Nom & prénoms du négociateur spécialiste : KOUTOUAN ARISTIDE FRANCK DE MELCIO		
Date de signature du contrat: 29/08/2016	Contrat renouvelé ? xOui <input type="checkbox"/> Non	
Durée du contrat : 01 an renouvelable par tacite reconduction	Combien de fois :6.....	Date du dernier renouvellement : 29/08/2022
Quantité minimale de titres garantie (QMG) : 10 <i>(la QMG ne peut pas être inférieure à 10 titres)</i>		
Ecart de cours proposé : plus ou moins 7,5%		
Compte DCBR utilisé : 102458		

4. POINT SEMESTRIEL DU CONTRAT DE LIQUIDITE

	AU 30/06/2022	AU 31/12/2022	variation	
			En volume/valeur	%
Nombre de titres	18 125	18 125	-	-
Montant en espèces (F CFA) (**)	6 911 699	39 931 307	+ 33 019 608	+ 477,7%

(*) Semestre N est le dernier semestre écoulé.

(**) Ce montant n'est pas la valorisation des titres mais les moyens disponibles en espèces.

Le soussigné certifie que les informations contenues dans ce présent bilan sont complètes et conformes à la réalité.

Fait à Abidjan, le 03/01/2023

Signature et cachet (du déclarant ou son Représentant légal)

NB : Ce document doit être produit au plus tard le 15 du mois suivant la fin de chaque semestre.



BULLETIN OFFICIEL

OPCVM: FONDS COMMUNS DE PLACEMENT ET SOCIÉTÉS D'INVESTISSEMENT A CAPITAL VARIABLE



mercredi 4 janvier 2023

Sociétés de gestion	Dépositaire	OPCVM	Catégorie	Valeur Liquidative							
				Origine	Précédente		Actuelle		Variation		
					Valeur	Date	Valeur	Date	Origine	Précédente	
QUOTIDIENNES											
AFRICABOURSE ASSET MANAGEMENT	AFRICABOURSE SA	FCP AAM CAPITAL SUR	M	5 000	7 960,58	29/12/2022	ND	ND	10/10/2012	-	-
		FCP AAM EPARGNE CROISSANCE	D	5 000	7 642,94	29/12/2022	ND	ND	19/11/2012	-	-
		FCP AAM OBLIGATIFS	OATC	5 000	8 604,28	29/12/2022	ND	ND	12/09/2012	-	-
AFRICAM SA	SBI	FCP AAM EPARGNE ACTION	A	5 000	5 468,28	29/12/2022	ND	ND	16/01/2017	-	-
		FCP EXPANSIO	D	5 000	9 620,88	01/11/2022	ND	ND	01/01/2013	-	-
		FCP SECURITAS	OMLT	5 000	7 206,50	01/11/2022	ND	ND	01/01/2013	-	-
AFRICAINA DE GESTION D'ACTIFS	SGI AGI	FCP VALORIS	A	5 000	8 429,91	01/11/2022	ND	ND	01/01/2013	-	-
		FCP CAPITAL PLUS	D	1 000	1 255,79	21/12/2022	ND	ND	11/03/2019	-	-
		FCP CONFORT PLUS	OMLT	1 000	1 242,32	21/12/2022	ND	ND	11/03/2019	-	-
ATLANTIC ASSET MANAGEMENT	ATLANTIQUE FINANCE	FCP ATLANTIQUE CROISSANCE	D	5 000	4 969,17	29/12/2022	ND	ND	30/05/2015	-	-
		FCP ATLANTIQUE LIQUIDITE	OCT	5 000	5 892,49	29/12/2022	ND	ND	12/07/2019	-	-
		FCP ATLANTIQUE ACTIONS	A	5 000	6 522,46	29/12/2022	ND	ND	25/10/2019	-	-
		FCP ATLANTIQUE SERENITE	OMLT	5 000	6 070,23	29/12/2022	ND	ND	12/07/2019	-	-
		FCP ATLANTIQUE HORIZON	D	5 000	6 732,70	29/12/2022	ND	ND	25/10/2019	-	-
		FCP ATLANTIQUE SECURITE	OMLT	5 000	6 441,83	29/12/2022	ND	ND	30/05/2015	-	-
BNI GESTION	BNI FINANCES	FCP CAPITAL CROISSANCE	D	10 000	ND	01/12/2022	ND	02/12/2022			
		OBLIG SECURITE	OMLT	10 000	9 581,20	02/12/2022	ND	ND	06/06/2014	-	-
		FCP DYNAMIC SAVINGS	A	10 000	ND	01/12/2022	ND	02/12/2022			
BOA ASSET MANAGEMENT	BOA CAPITAL SECURITIES	FCP Emergence	D	5 000	7 228,34	27/12/2022	ND	ND	Fev.2010	-	-
		FCP Tresso Monea	OCT	25 000 000	36 470 034,55	27/12/2022	ND	ND	Dec. 2013	-	-
BRM ASSET MANAGEMENT	BRM	FCP "BRM DYNAMIQUE"	D	10 000	12 923,13	08/09/2014	ND	ND	12/03/2009	-	-
		FCP "BRM OBLIGATAIRE"	D	10 000	12 057,50	17/10/2014	ND	ND	12/03/2009	-	-
CGF GESTION	CGF BOURSE	FCP ACTIONS PHARMACIE	D	1 000	1 014,70	28/12/2022	ND	ND	25/07/14	-	-
		FCP AL BARAKA	A	1 000	1 154,78	28/12/2022	ND	ND	01/03/17	-	-
		FCP AL BARAKA 2	D	1 000	1 176,02	28/12/2022	ND	ND	25/01/18	-	-
		FCP ASSUR SENEGAL	D	1000000	1 203 545,27	28/12/2022	ND	ND	06/07/14	-	-
		FCP PLACEMENT AVANTAGE	D	1 000	1 548,11	28/12/2022	ND	ND	29/03/13	-	-
		FCP PLACEMENT CROISSANCE	A	1 000	1 312,18	28/12/2022	ND	ND	29/03/13	-	-
		FCP POSTEFINANCES HORIZON	D	1 000	1 871,50	28/12/2022	ND	ND	27/06/09	-	-
		FCP PLACEMENT QUIETUDE	OMLT	1 000	1 558,52	28/12/2022	ND	ND	29/03/13	-	-
		FCP LIQUIDITE-OPTIMUM	OMLT	10000	12 086,11	28/12/2022	ND	ND	01/10/17	-	-
		FCP BNDE VALEURS	A	1 000	1 169,03	28/12/2022	ND	ND	02/09/16	-	-
		FCP CORIS ACTIONS	A	5 000	6 506,47	29/12/2022	ND	ND	11/11/2014	-	-
		CORIS ASSET MANAGEMENT	CORIS BOURSE	FCP ASSURANCES	OCT	5 000	5 420,87	29/12/2022	ND	ND	22/11/2019
FCP CORIS PERFORMANCE	D			5 000	6 853,72	29/12/2022	ND	ND	11/11/2014	-	-
FCP CORIS DIVERSIFIE	D			5 000	5 683,61	02/01/2023	ND	ND	03/12/2018	-	-
NSIA AM	UBA CI	AURORE OPPORTUNITES	A	5 000	5 940,96	02/01/2023	ND	ND	08/03/2019	-	-
		AURORE SECURITE	OMLT	5 000	5 368,40	02/01/2023	ND	ND	03/09/2021	-	-
		NSIA ASSURANCES OPTIMUM	D	1 000 000	985 213,09	02/01/2023	ND	ND	30/09/2021	-	-
OAM S.A	SGI TOGO	FCP-1 OPTI PLACEMENT	A	5 000	17 081,85	27/12/2022	ND	ND	01/02/2002	-	-
		FCP-2 OPTI REVENU	OMLT	5 000	8 280,37	27/12/2022	ND	ND	01/02/2002	-	-
		FCP-3 OPTI CAPITAL	D	5 000	19 330,65	27/12/2022	ND	ND	24/01/2003	-	-
SOGESPAR	SOGEBOURSE	FCP SOGEEVENIR	D	500	1 778,00	12/09/2022	ND	ND	01/10/2002	-	-
		FCP SOGEDEFI	D	4 888	4 223,00	12/09/2022	ND	ND	23/12/2014	-	-
		FCP SOGEDYNAMIQUE	A	4 888	4 209,00	12/09/2022	ND	ND	23/12/2014	-	-
		FCP SOGELIQUID	M	10 000 000	10 951 513,00	12/09/2022	ND	ND	16/06/2020	-	-
		FCP SOGEPRIVILLEGE	D	4 888	4 212,00	12/09/2022	ND	ND	23/12/2014	-	-
		FCP SOGESECURITE	OMLT	4 888	5 375,00	12/09/2022	ND	ND	23/12/2014	-	-
SOAGA-SA	SGI-BOA CAPITAL SECURITIES	FCP SOAGA EPARGNE ACTIVE	A	1 000	3 585,00	12/09/2022	ND	ND	04/06/2002	-	-
		SICAV Abdou DIOUF	D	10 000 000	11 374,36	02/01/2023	11 304,13	03/01/2023	28/10/2016	13,04%	-0,62%
		FCP SOAGA EPARGNE ACTIONS	A	5 000	8 952,68	02/01/2023	8 930,28	03/01/2023	11/03/2020	78,61%	-0,25%
ENKO CAPITAL WEST AFRICA	SOCIETE GENERALE COTE D'IVOIRE	FCP ENKO EPARGNE SERENITE	OMLT	10 000	14 329,91	02/01/2023	14 331,82	03/01/2023	28/10/2016	43,32%	0,01%
		FCP ENKO CAPITAL GARANTI	D	10 000	13 537,02	02/01/2023	13 535,84	03/01/2023	21/09/2020	35,36%	-0,01%
		FCP PATRIMOINE	OMLT	10 000	11 303,32	02/01/2023	11 304,75	03/01/2023	18/10/2020	13,05%	0,01%
SAPHIR ASSET MANAGEMENT	SGI BENIN	FCP ENKO CAPITAL OBLIGATIONS	OMLT	10 000	10 206,61	02/01/2023	10 207,43	03/01/2023	16/03/2021	2,07%	0,01%
		FCP SAPHIR DYNAMIQUE	D	5 000	5 538,01	29/12/2022	ND	ND	28/08/2017	-	-
		FCP SAPHIR QUIETUDE	OMLT	5 000	6 147,76	29/12/2022	ND	ND	28/08/2017	-	-
WAFI CAPITAL S.A.	SGI AGI BENIN	SICAV WAFI CAPITAL	D	10 000	8 466,83	19/09/2022	ND	ND	05/06/2020	-	-
		SGI MALI FINANCES	D	10 000	11 934,10	28/12/2022	ND	ND	01/07/2018	-	-
HEBDOMADAIRES											
BNI GESTION	BNI FINANCES	FCP INITIATIVES SOLIDARITE	D	5 000	4 827,57	14/10/2022	4 483,88	25/11/2022	22/05/2013	-10,32%	-7,12%
		FCPE SODEFOR	D	2 500	7 126,46	21/10/2022	6 391,52	25/11/2022	18/12/2009	155,66%	-10,31%
		FCP PAM ACTIONS	A	10 000	12 654,16	27/10/2022	12 333,00	03/11/2022	13/12/2017	23,33%	-2,54%
PhoenixAfrica Asset Management	Phoenix Capital Management	FCP PAM DIVERSIFIE EQUILIBRE	D	10 000	13 907,14	27/10/2022	13 771,27	03/11/2022	13/12/2017	37,71%	-0,98%
		FCP PAM DIVERSIFIE OBLIGATIONS	D	10 000	12 880,70	27/10/2022	12 814,42	03/11/2022	13/12/2017	28,14%	-0,51%
		FCP Global Investors	D	25 000	28 753,98	16/12/2022	29 089,36	23/12/2022	Dec. 2012	16,36%	1,17%
BOA ASSET MANAGEMENT	BOA CAPITAL SECURITIES	FCP Boa Obligations	OMLT	10 000	12 178,35	16/12/2022	12 186,83	23/12/2022	Mars. 2017	21,87%	0,07%
		FCP Boa Actions	A	10 000	11 487,02	16/12/2022	11 645,62	23/12/2022	Juill. 2017	16,46%	1,38%
		FCP Boa Rendement	OMLT	25 000 000	33 656 917,64	16/12/2022	33 656 848,04	23/12/2022	Dec. 2017	34,63%	0,00%
NSIA AM	UBA CI	EVOLUTIS	D	5 000	4 438,29	23/12/2022	4 403,47	30/12/2022	16/12/2019	-11,93%	-0,78%
		FCP "SDE"	D	1 000	2 083,36	05/09/2014	ND	ND	14/03/2011	-	-
CGF GESTION	CGF BOURSE	FCPCR SONATEL	D	1 000	6 868,21	16/12/2022	7 029,13	23/12/2022	19/02/2004	602,91%	2,34%
		FCPE FORCE PAD	D	1 000	1 797,52	22/12/2022	-	29/12/2022	16/02/2014	#VALEUR!	#VALEUR!
		FCPE SINI GNEGUI	D	1 000	1 479,68	21/12/2022	1 488,95	28/12/2022	25/02/2014	48,89%	0,63%
		FCP EXPAT	OMLT	1 000	1 131,40	22/12/2022	1 129,24	29/12/2022	20/03/2019	12,22%	-0,19%
		FCP CAPITAL TRAITAIRE	D	1 000	1 140,51	21/12/2022	1 143,02	28/12/2022	20/03/2019	14,30%	0,22%
		FCP RENTE PERPETUELLE	D	1 000	1 101,63	21/12/2022	1 103,00	28/12/2022	20/03/2019	10,30%	0,12%
		FCP WALO	A	1 000	1 087,42	22/03/2021	1 091,92	26/03/2021	26/03/2019	9,19%	0,16%
		FCP DJOLOF	OMLT	1 000	1 139,83	20/12/2022	1 144,76	27/12/2022	26/03/2019	14,48%	0,43%
		FCP DIASPORA	D	1 000	1 144,30	20/12/2022	1 139,64	27/12/2022	26/03/2019	13,96%	-0,41%
		FCP IFC-BOAD	OMLT	100 000	127 166,26	19/12/2022	127 274,33	26/12/2022	01/01/2018	27,27%	0,08%
		FCPE DP WORLD DAKAR	D	1 000	1 234,97	20/12/2022	1 237,40	27/12/2022	04/10/2016	23,74%	0,20%
		EDC Asset Management	EDC Investment Corporation	FCP ECOBANK UEMOA DIVERSIFIE	D	5 000	7 442,00	28/12/2022	7 408,00	31/12/2022	19/09/2007
FCP ECOBANK UEMOA OBLIGATAIRE	OMLT			20 000	20 582,00	28/12/2022	20 663,00	31/12/2022	01/01/2018	3,32%	0,39%
FCP ECOBANK UEMOA RENDEMENT	OMLT			1 000 000	1 588 001,00	28/12/2022	1 582 783,00	31/12/2022	10/10/2007	58,28%	-0,33%
BRIDGE ASSET MANAGEMENT	BRIDGE SECURITIES	FCP ECOBANK ACTIONS UEMOA	A	5 000	3 732,00	28/12/2022	3 724,00	31/12/2022	20/04/2016	-29,52%	-0,21%
		FCP BRIDGE CONFORT	OMLT	5 000	5 757,00	08/07/2022	5 756,00	15/07/2022	01/10/2019	15,12%	-0,02%
		FCP BRIDGE PROSPERITE	D	5 000	5 541,00	08/07/2022	5 518,00	15/07/2022	13/03/2018	10,36%	-0,42%
BRIDGE ASSET MANAGEMENT	BRIDGE SECURITIES	FCP BRIDGE INSTITUTIONNEL	D	25 000 000	28 447 713,00	08/07/2022	28 406 260,00	15/07/2022	02/11/2017	13,63%	-0,15%
		FCPE ORANGE MALI	D	10 000	28 876,68	21/12/2022	28 893,62	28/12/2022	03/09/2012	188,94%	0,06%
		FCP TOUNKARANKANE	OMLT	100 000	112 500,55	21/12/2022	112 555,35	28/12/2022	01/07/2018	12,555%	0,049%
SGO MALI FINANCES	SGI MALI SA	ATTJARI OBLIG	OMLT	10000	13123,9	23/12/2022	13206,25	30/12/2022	13/07/2012	32,068%	0,63%
		ATTJARI LIQUIDITE	OCT	10000	13232,97	23/12/2022	13242,38	30/12/2022	30/08/2013	32,025%	0,075%
		ATTJARI HORIZON	OMLT	10000	14053,36	23/12/2022	14102,73	30/12/2022	30/08/2013	41	