

|                       |               |
|-----------------------|---------------|
| <b>BRVM COMPOSITE</b> | <b>269,72</b> |
| Variation Jour        | 1,16 %        |
| Variation annuelle    | 25,95 %       |

|                    |               |
|--------------------|---------------|
| <b>BRVM 30</b>     | <b>133,95</b> |
| Variation Jour     | 1,04 %        |
| Variation annuelle | 24,20 %       |

|                      |               |
|----------------------|---------------|
| <b>BRVM PRESTIGE</b> | <b>112,69</b> |
| Variation Jour       | 1,10 %        |
| Variation annuelle   | 11,06 %       |

Evolution des indices

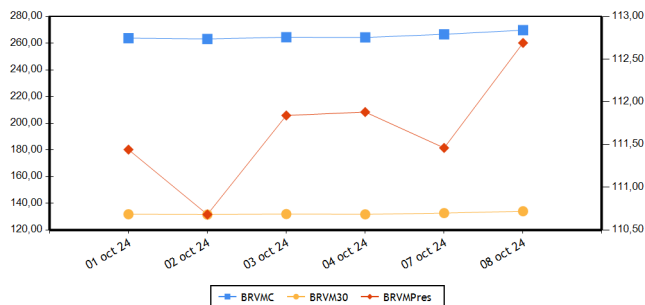

Volumes et valeurs transigés

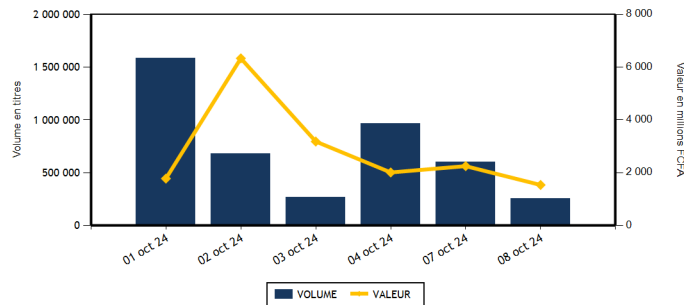

| Actions   | Niveau            | Evol. Jour |
|---|-------------------|------------|
| Capitalisation boursière (FCFA)(Actions & Droits) | 9 790 564 527 994 | 1,16 %     |
| Volume échangé (Actions & Droits)                 | 196 883           | -54,42 %   |
| Valeur transigée (FCFA) (Actions & Droits)        | 957 109 419       | 42,64 %    |
| Nombre de titres transigés                        | 43                | 2,38 %     |
| Nombre de titres en hausse                        | 15                | 7,14 %     |
| Nombre de titres en baisse                        | 16                | 6,67 %     |
| Nombre de titres inchangés                        | 12                | -7,69 %    |

| Obligations                     | Niveau             | Evol. Jour |
|---------------------------------|--------------------|------------|
| Capitalisation boursière (FCFA) | 10 582 977 144 575 | -0,28 %    |
| Volume échangé                  | 58 299             | -65,57 %   |
| Valeur transigée (FCFA)         | 576 722 359        | -63,41 %   |
| Nombre de titres transigés      | 10                 | 66,67 %    |
| Nombre de titres en hausse      | 0                  |            |
| Nombre de titres en baisse      | 3                  | 50,00 %    |
| Nombre de titres inchangés      | 7                  | 75,00 %    |

**PLUS FORTES HAUSSES**

| Titres                   | Cours  | Evol. Jour | Evol. annuelle |
|--------------------------|--------|------------|----------------|
| SOGB CI (SOGC)           | 4 255  | 7,45 %     | 30,12 %        |
| BANK OF AFRICA ML (BOAM) | 2 330  | 7,37 %     | 57,97 %        |
| SUCRIVOIRE (SCRC)        | 690    | 6,98 %     | 45,26 %        |
| SOLIBRA CI (SLBC)        | 15 505 | 6,97 %     | 78,22 %        |
| SICOR CI (SICC)          | 3 000  | 6,19 %     | -0,83 %        |

**PLUS FORTES BAISES**

| Titres                    | Cours | Evol. Jour | Evol. annuelle |
|---------------------------|-------|------------|----------------|
| SERVAIR ABIDJAN CI (ABJC) | 2 040 | -7,06 %    | 53,38 %        |
| BANK OF AFRICA BF (BOABF) | 3 420 | -2,29 %    | -51,00 %       |
| ORAGROUP TOGO (ORGT)      | 1 810 | -1,90 %    | -31,44 %       |
| BANK OF AFRICA NG (BOAN)  | 3 290 | -1,79 %    | -38,96 %       |
| VIVO ENERGY CI (SHEC)     | 875   | -1,69 %    | 10,76 %        |

**INDICES PAR COMPARTIMENT**

| Base = 100 au 02 janvier 2023 | Nombre de sociétés | Valeur | Evol. Jour | Evol. annuelle | Volume  | Valeur      | PER moyen |
|-------------------------------|--------------------|--------|------------|----------------|---------|-------------|-----------|
| BRVM-PRESTIGE                 | 10                 | 112,69 | 1,10 %     | 11,06 %        | 55 782  | 706 883 130 | 8,27      |
| BRVM-PRINCIPAL                | 36                 | 134,11 | 1,11 %     | 29,00 %        | 141 101 | 250 226 289 | 12,60     |

**INDICES SECTORIELS**

| Base = 100 au 14 juin 1999 | Nombre de sociétés | Valeur | Evol. Jour | Evol. annuelle | Volume | Valeur      | PER moyen |
|----------------------------|--------------------|--------|------------|----------------|--------|-------------|-----------|
| BRVM - INDUSTRIE           | 11                 | 127,19 | 2,66 %     | 25,89 %        | 55 183 | 167 968 365 | 18,58     |
| BRVM - SERVICES PUBLICS    | 5                  | 727,41 | 1,59 %     | 36,87 %        | 24 430 | 522 153 720 | 10,20     |
| BRVM - FINANCES            | 15                 | 101,17 | -0,03 %    | 17,07 %        | 79 874 | 145 632 559 | 5,99      |
| BRVM - TRANSPORT           | 2                  | 360,80 | 1,34 %     | 9,02 %         | 1 168  | 1 704 240   | 4,68      |
| BRVM - AGRICULTURE         | 5                  | 181,81 | 4,23 %     | 12,53 %        | 26 639 | 103 057 415 | 12,97     |
| BRVM - DISTRIBUTION        | 7                  | 334,39 | 0,19 %     | 1,88 %         | 9 201  | 16 322 210  | 43,81     |
| BRVM - AUTRES SECTEURS     | 1                  | 851,38 | -1,43 %    | -23,33 %       | 388    | 270 910     | -         |

| Indicateurs                         | BRVM COMPOSITE   |
|-------------------------------------|------------------|
| PER moyen du marché                 | 10,55            |
| Taux de rendement moyen du marché   | 8,77             |
| Taux de rentabilité moyen du marché | 11,39            |
| Nombre de sociétés cotées           | 46               |
| Nombre de lignes obligataires       | 155              |
| Volume moyen annuel par séance      | 408 746,00       |
| Valeur moyenne annuelle par séance  | 1 213 434 333,77 |

| Indicateurs                      | BRVM COMPOSITE |
|----------------------------------|----------------|
| Ratio moyen de liquidité         | 8,92           |
| Ratio moyen de satisfaction      | 27,32          |
| Ratio moyen de tendance          | 306,18         |
| Ratio moyen de couverture        | 32,66          |
| Taux de rotation moyen du marché | 0,02           |
| Prime de risque du marché        | 3,73           |
| Nombre de SGI participantes      | 34             |

**Définitions**

Volume moyen annuel par séance = Volume annuel échangé / nombre de séances  
 Valeur moyenne annuelle par séance = Valeur annuelle échangée / nombre de séances  
 Ratio moyen de liquidité = Moyenne des ratios de liquidité (Titres échangés / Volume des ordres de vente)  
 Ratio moyen de satisfaction = Moyenne des ratios de satisfaction (Titres échangés / Volume des ordres d'achat)  
 Ratio moyen de tendance = Moyenne des ratios de tendance (Volume des ordres d'achat / Volume des ordres de vente)  
 Ratio moyen de couverture = Moyenne des ratios de couverture (Volume des ordres de vente / Volume des ordres d'achat)  
 Taux moyen de rotation = moyenne des taux de rotation des actions cotées (volume transigé/capital flottante)  
 PER moyen du marché = moyenne des PER des actions cotées ayant un PER positif  
 Taux de rendement moyen = moyenne des taux de rendement des actions cotées ayant distribué un dividende  
 Taux de rentabilité moyen = moyenne des taux de rentabilité des actions cotées  
 Prime de risque du marché = (1 / le PER moyen du marché) - le taux de référence actuel des emprunts d'Etat

BOURSE REGIONALE DES VALEURS MOBILIERES  
 Siège Social : Abidjan - Côte d'Ivoire, 18 av. Joseph Anoma  
 Adresse : 01 BP 3802 Abidjan 01  
 Tel : +225 20 31 55 50 / +225 20 32 66 85  
 Fax : +225 20 32 66 84  
 E-mail : brvm@brvm.org Site web : www.brvm.org



**MARCHE DES ACTIONS**

| Sect. Act. (*)               | Symbole | Titre                          | Cours Précédent | Cours du jour |        | Variation jour | Séance de cotation |                    | Cours Référence | Variation de l'année précédente | Dernier dividende payé |             | Rdt. Net | PER   |
|------------------------------|---------|--------------------------------|-----------------|---------------|--------|----------------|--------------------|--------------------|-----------------|---------------------------------|------------------------|-------------|----------|-------|
|                              |         |                                |                 | Ouv.          | Clôt.  |                | Volume             | Valeur             |                 |                                 | Montant net            | Date        |          |       |
| <b>COMPARTIMENT PRESTIGE</b> |         |                                | <b>112,69</b>   | <b>points</b> |        | <b>1,10 %</b>  |                    |                    |                 |                                 |                        |             |          |       |
| AGR                          | PALC    | PALM CI                        | 4 780           | 4 700         | 4 700  | -1,67 %        | 13 122             | 61 681 610         | 4 700           | -30,37 %                        | 563,31                 | 26-juil.-24 | 11,99 %  | 3,75  |
| AGR                          | SPHC    | SAPH CI                        | 3 600           | 3 670         | 3 800  | 5,56 %         | 1 399              | 5 277 270          | 3 800           | 61,70 %                         | 64,80                  | 12-août-24  | 1,71 %   | 15,58 |
| DIS                          | TTLT    | TOTALENERGIES MARKETING CI     | 2 260           | 2 340         | 2 250  | -0,44 %        | 2 838              | 6 395 500          | 2 250           | 25,00 %                         | 199,54                 | 12-sept.-24 | 8,87 %   | 16,27 |
| DIS                          | TTLS    | TOTALENERGIES MARKETING SN     | 2 175           | 2 175         | 2 295  | 5,52 %         | 263                | 591 265            | 2 295           | -8,20 %                         | 207,58                 | 28-juin-24  | 9,04 %   | 18,78 |
| FIN                          | ORGT    | ORAGROUP TOGO                  | 1 845           | 1 840         | 1 810  | -1,90 %        | 15                 | 27 240             | 1 810           | -31,44 %                        | 59,52                  | 17-juil.-20 | 3,29 %   |       |
| FIN                          | SGBC    | SOCIETE GENERALE COTE D'IVOIRE | 19 850          | 20 000        | 19 995 | 0,73 %         | 219                | 4 364 720          | 19 995          | 24,58 %                         | 1 553,85               | 25-juin-24  | 7,77 %   | 6,40  |
| IND                          | NTLC    | NESTLE CI                      | 7 000           | 7 000         | 6 990  | -0,14 %        | 13 354             | 93 302 805         | 6 990           | -5,35 %                         | 675,00                 | 20-août-24  | 9,66 %   | 9,32  |
| IND                          | SMBC    | SMB CI                         | 13 005          | 13 005        | 13 490 | 3,73 %         | 2 423              | 31 747 200         | 13 490          | 28,11 %                         | 1 080,00               | 30-sept.-24 | 8,01 %   | 6,09  |
| SPU                          | ONTBF   | ONATEL BF                      | 2 400           | 2 455         | 2 430  | 1,25 %         | 1 050              | 2 545 775          | 2 430           | 6,58 %                          | 266,45                 | 31-juil.-24 | 10,96 %  | 8,21  |
| SPU                          | SNTS    | SONATEL SN                     | 23 510          | 23 500        | 23 845 | 1,42 %         | 21 099             | 500 949 745        | 23 845          | 32,62 %                         | 1 575,00               | 17-mai-24   | 6,61 %   | 7,19  |
| <b>TOTAL</b>                 |         |                                |                 |               |        |                | <b>55 782</b>      | <b>706 883 130</b> |                 |                                 |                        |             |          |       |

|                               |       |                              |               |               |        |               |        |            |        |          |          |             |         |        |
|-------------------------------|-------|------------------------------|---------------|---------------|--------|---------------|--------|------------|--------|----------|----------|-------------|---------|--------|
| <b>COMPARTIMENT PRINCIPAL</b> |       |                              | <b>134,11</b> | <b>points</b> |        | <b>1,11 %</b> |        |            |        |          |          |             |         |        |
| AGR                           | SCRC  | SUCRIVOIRE                   | 645           | 645           | 690    | 6,98 %        | 3 894  | 2 506 285  | 690    | 45,26 %  | 40,50    | 20-août-21  | 5,87 %  |        |
| AGR                           | SICC  | SICOR CI                     | 2 825         | 3 000         | 3 000  | 6,19 %        | 14     | 42 000     | 3 000  | -0,83 %  | 1 919,00 | 25-sept.-00 |         | 15,10  |
| AGR                           | SOGC  | SOGB CI                      | 3 960         | 3 985         | 4 255  | 7,45 %        | 8 210  | 33 550 250 | 4 255  | 30,12 %  | 207,00   | 6-août-24   | 4,86 %  | 17,44  |
| AUT                           | STAC  | SETAO CI                     | 700           | 700           | 690    | -1,43 %       | 388    | 270 910    | 690    | -23,33 % | 66,15    | 18-juil.-22 | 9,59 %  |        |
| DIS                           | ABJC  | SERVAIR ABIDJAN CI           | 2 195         | 2 195         | 2 040  | -7,06 %       | 3 313  | 6 949 450  | 2 040  | 53,38 %  | 206,20   | 30-sept.-24 | 10,11 % | 16,67  |
| DIS                           | BNBC  | BERNABE CI                   | 1 150         | 1 145         | 1 150  | 0,00 %        | 305    | 350 590    | 1 150  | 15,00 %  | 150,00   | 24-juil.-23 | 13,04 % | 211,60 |
| DIS                           | CFAC  | CFAO MOTORS CI               | 675           | 635           | 675    | 0,00 %        | 1 262  | 839 850    | 675    | -19,64 % | 15,87    | 30-août-24  | 2,35 %  | 19,13  |
| DIS                           | PRSC  | TRACTAFRIC MOTORS CI         | 2 115         | 2 120         | 2 135  | 0,95 %        | 98     | 208 630    | 2 135  | 12,37 %  | 182,70   | 24-sept.-24 | 8,56 %  | 10,49  |
| DIS                           | SHEC  | VIVO ENERGY CI               | 890           | 885           | 875    | -1,69 %       | 1 122  | 986 925    | 875    | 10,76 %  | 57,00    | 27-sept.-24 | 6,51 %  | 13,74  |
| FIN                           | BICC  | BICI CI                      | 11 100        | 11 000        | 11 100 | 0,00 %        | 120    | 1 271 000  | 11 100 | 48,20 %  | 540,90   | 27-juin-24  | 4,87 %  | 11,08  |
| FIN                           | BOAB  | BANK OF AFRICA BN            | 4 450         | 4 495         | 4 400  | -1,12 %       | 1 524  | 6 736 785  | 4 400  | -30,82 % | 706,00   | 27-mai-24   | 16,05 % | 4,14   |
| FIN                           | BOABF | BANK OF AFRICA BF            | 3 500         | 3 495         | 3 420  | -2,29 %       | 1 062  | 3 661 140  | 3 420  | -51,00 % | 704,00   | 6-mai-24    | 20,58 % | 2,59   |
| FIN                           | BOAC  | BANK OF AFRICA CI            | 10 195        | 10 195        | 10 195 | 0,00 %        | 1 868  | 19 038 500 | 10 195 | 47,86 %  | 684,00   | 29-avr.-24  | 6,71 %  | 7,82   |
| FIN                           | BOAM  | BANK OF AFRICA ML            | 2 170         | 2 330         | 2 330  | 7,37 %        | 2 182  | 5 084 060  | 2 330  | 57,97 %  | 144,00   | 21-mai-24   | 6,18 %  | 7,38   |
| FIN                           | BOAN  | BANK OF AFRICA NG            | 3 350         | 3 300         | 3 290  | -1,79 %       | 544    | 1 791 820  | 3 290  | -38,96 % | 609,15   | 31-mai-24   | 18,52 % | 4,24   |
| FIN                           | BOAS  | BANK OF AFRICA SENEGAL       | 4 125         | 4 125         | 4 100  | -0,61 %       | 616    | 2 534 260  | 4 100  | 28,13 %  | 300,00   | 27-juin-24  | 7,32 %  | 5,78   |
| FIN                           | CBIBF | CORIS BANK INTERNATIONAL     | 9 990         | 9 995         | 9 985  | -0,05 %       | 6 116  | 60 887 080 | 9 985  | 7,37 %   | 790,00   | 5-juil.-24  | 7,91 %  | 4,97   |
| FIN                           | ECOC  | ECOBANK COTE D'IVOIRE        | 8 645         | 8 640         | 8 615  | -0,35 %       | 1 539  | 13 287 800 | 8 615  | 26,69 %  | 594,00   | 30-mai-24   | 6,89 %  | 9,87   |
| FIN                           | ETIT  | ECOBANK TRANS. INCORP. TG    | 17            | 17            | 17     | 0,00 %        | 60 127 | 989 039    | 17     | -10,53 % | 0,60     | 8-juin-23   | 3,56 %  | 1,27   |
| FIN                           | NSBC  | NSIA BANQUE COTE D'IVOIRE    | 6 455         | 6 455         | 6 455  | 0,00 %        | 1 600  | 10 325 575 | 6 455  | 7,58 %   | 454,83   | 8-juil.-24  | 7,05 %  | 4,59   |
| FIN                           | SAFC  | SAFCA CI                     | 850           | 840           | 840    | -1,18 %       | 10     | 8 400      | 840    | -35,14 % | 23,04    | 29-juil.-11 |         |        |
| FIN                           | SIBC  | SOCIETE IVOIRIENNE DE BANQUE | 6 700         | 6 750         | 6 700  | 0,00 %        | 2 332  | 15 625 140 | 6 700  | 25,23 %  | 495,00   | 31-juil.-24 | 7,39 %  | 7,70   |
| IND                           | CABC  | SICABLE CI                   | 1 030         | 1 030         | 1 050  | 1,94 %        | 1 207  | 1 173 570  | 1 050  | -5,41 %  | 79,58    | 31-mai-24   | 7,58 %  | 4,35   |
| IND                           | FTSC  | FILTISAC CI                  | 1 430         | 1 405         | 1 430  | 0,00 %        | 1 385  | 1 875 165  | 1 430  | -22,28 % | 143,10   | 30-sept.-24 | 10,01 % | 6,56   |
| IND                           | NEIC  | NEI-CEDA CI                  | 765           | 715           | 765    | 0,00 %        | 32 803 | 23 446 385 | 765    | 5,52 %   | 81,78    | 25-juin-24  | 10,69 % | 8,37   |
| IND                           | SEMC  | EVIOSYS PACKAGING SIEM CI    | 700           | SP            | SP     | 0,00 %        |        |            | 700    | 0,00 %   | 14,00    | 28-déc.-21  | 2,00 %  | 7,40   |
| IND                           | SIVC  | AIR LIQUIDE CI               | 500           | 535           | 500    | 0,00 %        | 1 191  | 622 925    | 500    | -39,76 % | 63,00    | 29-sept.-17 |         | 4,88   |
| IND                           | SLBC  | SOLIBRA CI                   | 14 495        | 15 510        | 15 505 | 6,97 %        | 525    | 8 124 250  | 15 505 | 78,22 %  | 4 050,00 | 12-août-22  | 26,12 % | 16,93  |

|              |      |                            |        |        |        |         |         |             |        |          |          |             |         |        |
|--------------|------|----------------------------|--------|--------|--------|---------|---------|-------------|--------|----------|----------|-------------|---------|--------|
| IND          | STBC | SITAB CI                   | 7 000  | 7 000  | 7 000  | 0,00 %  | 1 020   | 7 109 850   | 7 000  | 17,75 %  | 675,00   | 29-juil.-24 | 9,64 %  | 10,09  |
| IND          | UNLC | UNILEVER CI                | 7 800  | NC     | NC     | 0,00 %  |         |             | 7 800  | 56,00 %  | 1 233,00 | 9-juil.-12  |         | 111,86 |
| IND          | UNXC | UNIWAX CI                  | 430    | 425    | 425    | -1,16 % | 1 275   | 566 215     | 425    | -20,56 % | 60,75    | 29-juil.-22 | 14,29 % |        |
| SPU          | CIEC | CIE CI                     | 2 350  | 2 350  | 2 340  | -0,43 % | 628     | 1 470 240   | 2 340  | 37,65 %  | 171,00   | 30-juil.-24 | 7,31 %  | 12,32  |
| SPU          | ORAC | ORANGE COTE D'IVOIRE       | 15 500 | 15 500 | 15 800 | 1,94 %  | 832     | 12 845 600  | 15 800 | 44,95 %  | 780,00   | 3-juin-24   | 4,94 %  | 15,37  |
| SPU          | SDCC | SOE CI                     | 5 400  | 5 350  | 5 400  | 0,00 %  | 821     | 4 342 360   | 5 400  | 13,21 %  | 481,50   | 25-sept.-24 | 8,92 %  | 7,93   |
| TRP          | SDSC | AFRICA GLOBAL LOGISTICS CI | 1 455  | 1 465  | 1 475  | 1,37 %  | 1 168   | 1 704 240   | 1 475  | 9,26 %   | 92,00    | 20-nov.-23  | 6,24 %  | 4,68   |
| TRP          | SVOC | MOVIS CI                   | 2 395  | SP     | SP     | 0,00 %  |         |             | 2 395  | 0,00 %   | 270,00   | 5-juil.-99  |         |        |
| <b>TOTAL</b> |      |                            |        |        |        |         | 141 101 | 250 226 289 |        |          |          |             |         |        |

|   |  |  |  |  |  |  |  |  |  |  |  |         |             |
|---|--|--|--|--|--|--|--|--|--|--|--|---------|-------------|
| <b>TOTAL</b>  |  |  |  |  |  |  |  |  |  |  |  |         |             |
| <b>TOTAL - Marché des actions</b>   |  |  |  |  |  |  |  |  |  |  |  |         |             |
|   |  |  |  |  |  |  |  |  |  |  |  | 196 883 | 957 109 419 |
| Secteurs d'activités (*) : AGR = Agriculture, AUT = Autres Secteurs, DIS = Distribution, FIN = Finances, IND = Industrie, TRP = Transport, SPU = Services Publics |  |  |  |  |  |  |  |  |  |  |  |         |             |

## MARCHE DES DROITS

| Symbole      | Titre | Cours Précédent | Cours du jour |       | Variation jour | Séance de cotation |        | Cours Référence | Variation depuis l'origine | Parité | Période de négociation |     |
|--------------|-------|-----------------|---------------|-------|----------------|--------------------|--------|-----------------|----------------------------|--------|------------------------|-----|
|              |       |                 | Ouv.          | Clôt. |                | Volume             | Valeur |                 |                            |        | Début                  | fin |
| <b>TOTAL</b> |       |                 |               |       |                |                    |        |                 |                            |        |                        |     |

|  |  |  |  |  |  |  |  |  |  |  |  |  |  |
|--|--|--|--|--|--|--|--|--|--|--|--|--|--|
| <b>TOTAL - Marché des droits</b>   |  |  |  |  |  |  |  |  |  |  |  |  |  |
| Légende:   |  |  |  |  |  |  |  |  |  |  |  |  |  |
| (d) Ex-dividende (V) Variation par rapport au cours de référence                                   |  |  |  |  |  |  |  |  |  |  |  |  |  |
| Cours du jour: Ouv.: Ouverture Clôt.: Clôture Moy.: Moyen  |  |  |  |  |  |  |  |  |  |  |  |  |  |
| Mentions : NC: Non Coté Ex-c: Ex-coupon Ex-d: Ex-droit SP: Suspendu Val-T: Valeur Théorique        |  |  |  |  |  |  |  |  |  |  |  |  |  |
| PER = Cours / BNPA selon les données disponibles Rdt. Net: Rendement net (DNPA / Cours)            |  |  |  |  |  |  |  |  |  |  |  |  |  |
| Comp.: 1 - Premier Compartiment 2 - Second Compartiment 3 - Compartiment de croissance             |  |  |  |  |  |  |  |  |  |  |  |  |  |
| Ratio de liquidité = Titres échangés / Volume des ordres de vente                                  |  |  |  |  |  |  |  |  |  |  |  |  |  |
| : Progression de l'indice sectoriel : Stabilité de l'indice sectoriel : Recul de l'indice sectorie |  |  |  |  |  |  |  |  |  |  |  |  |  |

**MARCHE DES OBLIGATIONS**

| Symbole                   | Titre                            | Valeur nominale | Cours Précédent | Cours du jour | Cours Référence | Séance de cotation |             | Coupon couru | Coupon d'intérêt |             |             | Type Amort |
|---------------------------|----------------------------------|-----------------|-----------------|---------------|-----------------|--------------------|-------------|--------------|------------------|-------------|-------------|------------|
|                           |                                  |                 |                 |               |                 | Volume             | Valeur      |              | Période          | Montant net | Eché.       |            |
| <b>OBLIGATIONS D'ETAT</b> |                                  |                 |                 |               |                 |                    |             |              |                  |             |             |            |
| EOM.010                   | ETAT DU MALI 6,20 % 2022-2029    | 10 000          | 10 000          | NC            | 10 000          |                    |             | 514,97       | A                | 620,00      | 9-déc.-24   | ACD        |
| EOM.011                   | ETAT DU MALI 6,40 % 2023-2030    | 10 000          | 10 000          | NC            | 10 000          |                    |             | 322,63       | A                | 640,00      | 7-avr.-25   | ACD        |
| EOM.012                   | ETAT DU MALI 6,50 % 2023-2030    | 10 000          | 9 900           | NC            | 9 900           |                    |             | 128,22       | A                | 650,00      | 28-juil.-25 | ACD        |
| EOM.013                   | ETAT DU MALI 6,50 % 2024-2034    | 10 000          | 9 999           | NC            | 9 999           |                    |             | 331,23       | A                | 650,00      | 5-avr.-25   | ACD        |
| EOM.014                   | ETAT DU MALI 3,00 % 2024-2031    | 10 000          | 10 000          | NC            | 10 000          |                    |             | 55,89        | A                | 300,00      | 1-août-25   | ACD        |
| EOM.03                    | ETAT DU MALI 6,50 % 2018-2025    | 2 000           | 2 000           | NC            | 2 000           |                    |             | 0,36         | A                | 130,00      | 6-oct.-25   | AC         |
| EOM.04                    | ETAT DU MALI 6,50% 2019-2027     | 6 000           | 6 000           | NC            | 6 000           |                    |             | 94,03        | A                | 390,00      | 12-juil.-25 | AC         |
| EOM.05                    | ETAT DU MALI 6,50% 2020-2028     | 8 000           | 8 000           | NC            | 8 000           |                    |             | 277,81       | A                | 520,00      | 27-mars-25  | ACD        |
| EOM.06                    | ETAT DU MALI 6,50% 2020-2027     | 8 000           | 7 999           | NC            | 7 999.20        |                    |             | 442,28       | A                | 520,00      | 2-déc.-24   | AC         |
| EOM.07                    | ETAT DU MALI 6.50% 2021-2031     | 8 750           | 8 400           | NC            | 8 400           |                    |             | 272,69       | A                | 568,75      | 16-avr.-25  | AC         |
| EOM.08                    | ETAT DU MALI 6,20 % 2022-2032    | 10 000          | 10 000          | NC            | 10 000          |                    |             | 52,66        | A                | 620,00      | 7-sept.-25  | ACD        |
| EOM.09                    | ETAT DU MALI 6,30% 2022-2032     | 10 000          | 9 800           | NC            | 9 800           |                    |             | 523,28       | A                | 630,00      | 9-déc.-24   | ACD        |
| EOS.010                   | ETAT DU SENEGAL 6,15 % 2023-2030 | 10 000          | 10 000          | NC            | 10 000          |                    |             | 15,29        | S                | 307,50      | 29-mars-25  | ACD        |
| EOS.011                   | ETAT DU SENEGAL 6,35 % 2023-2033 | 10 000          | 10 000          | NC            | 10 000          |                    |             | 15,79        | S                | 317,50      | 29-mars-25  | ACD        |
| EOS.012                   | ETAT DU SENEGAL 6,15 % 2023-2028 | 10 000          | 9 500           | NC            | 9 500           |                    |             | 91,92        | S                | 307,50      | 14-févr.-25 | ACD        |
| EOS.013                   | ETAT DU SENEGAL 6,30 % 2023-2030 | 10 000          | 10 000          | NC            | 10 000          |                    |             | 94,16        | S                | 315,00      | 14-févr.-25 | ACD        |
| EOS.014                   | ETAT DU SENEGAL 6,50 % 2023-2033 | 10 000          | 10 000          | NC            | 10 000          |                    |             | 97,15        | S                | 325,00      | 14-févr.-25 | ACD        |
| EOS.015                   | ETAT DU SENEGAL 6,25 % 2024-2029 | 10 000          | 9 850           | NC            | 9 850           |                    |             | 101,90       | S                | 312,50      | 9-févr.-25  | ACD        |
| EOS.016                   | ETAT DU SENEGAL 6,45 % 2024-2031 | 10 000          | 9 900           | NC            | 9 900           |                    |             | 105,16       | S                | 322,50      | 9-févr.-25  | ACD        |
| EOS.017                   | ETAT DU SENEGAL 6,65 % 2024-2034 | 10 000          | 10 000          | NC            | 10 000          |                    |             | 108,42       | S                | 332,50      | 9-févr.-25  | ACD        |
| EOS.07                    | ETAT SENEGAL 6.30% 2015-2025     | 10 000          | 10 000          | NC            | 10 000          |                    |             | 234,74       | S                | 317,59      | 25-nov.-24  | ACD        |
| EOS.08                    | ETAT DU SENEGAL 5,95% 2022-2034  | 10 000          | 10 000          | NC            | 10 000          |                    |             | 461,69       | A                | 595,00      | 29-déc.-24  | ACD        |
| EOS.09                    | ETAT DU SENEGAL 6,00 % 2023-20   | 10 000          | 10 000          | NC            | 10 000          |                    |             | 14,92        | S                | 300,00      | 29-mars-25  | ACD        |
| TPBF.010                  | TPBF 6,50% 2020 - 2028           | 5 833           | 5 833           | NC            | 5 833.35        |                    |             | 18,85        | S                | 189,58      | 20-mars-25  | ACD        |
| TPBF.011                  | TPBF 6,50 % 2020-2028            | 6 668           | 6 668           | NC            | 6 668           |                    |             | 107,18       | S                | 216,71      | 9-janv.-25  | ACD        |
| TPBF.012                  | TPBF 6.50% 2021-2031             | 10 000          | 9 850           | NC            | 9 850           |                    |             | 23,34        | S                | 325,00      | 25-mars-25  | ACD        |
| TPBF.013                  | TPBF 6,50 % 2021 - 2031          | 10 000          | 10 000          | NC            | 10 000          |                    |             | 166,03       | S                | 325,00      | 6-janv.-25  | ACD        |
| TPBF.014                  | TPBF 6,30% 2022-2034             | 10 000          | 9 999           | NC            | 9 999           |                    |             | 64,39        | S                | 315,00      | 1-mars-25   | ACD        |
| TPBF.015                  | ETAT DU BURKINA 6,30 % 2022-2    | 10 000          | 10 000          | NC            | 10 000          |                    |             | 249,95       | S                | 315,00      | 15-nov.-24  | ACD        |
| TPBF.016                  | ETAT DU BURKINA 6% 2023-2028     | 10 000          | 10 000          | NC            | 10 000          |                    |             | 146,74       | S                | 300,00      | 10-janv.-25 | ACD        |
| TPBF.017                  | TPBF 6,30 % 2023-2030            | 10 000          | 10 000          | NC            | 10 000          |                    |             | 616,23       | S                | 630,00      | 12-oct.-24  | ACD        |
| TPBF.018                  | TPBF 6,50% 2023-2033             | 10 000          | 9 900           | NC            | 9 900           |                    |             | 635,79       | S                | 650,00      | 12-oct.-24  | ACD        |
| TPBF.019                  | ETAT DU BURKINA 6,30% 2024-2029  | 10 000          | 10 000          | NC            | 10 000          |                    |             | 530,71       | S                | 630,00      | 6-nov.-24   | ACD        |
| TPBF.020                  | ETAT DU BURKINA 6,55% 2024-2031  | 10 000          | 10 000          | NC            | 10 000          |                    |             | 551,77       | S                | 655,00      | 6-nov.-24   | ACD        |
| TPBF.04                   | TPBF 6.50% 2017-2027             | 10 000          | 10 000          | NC            | 10 000          |                    |             | 122,88       | S                | 327,67      | 31-janv.-25 | ACD        |
| TPBF.05                   | TPBF 6,50% 2017-2024             | 10 000          | 10 000          | NC            | 10 000          |                    |             | 179,37       | S                | 325,00      | 29-déc.-24  | ACD        |
| TPBF.06                   | TPBF 6.50% 2018-2025             | 10 000          | 9 112           | NC            | 9 112           |                    |             | 221,99       | S                | 325,00      | 5-déc.-24   | ACD        |
| TPBF.07                   | TPBF 6,50% 2018- 2025            | 10 000          | 10 000          | NC            | 10 000          |                    |             | 257,88       | S                | 325,00      | 15-nov.-24  | AC         |
| TPBF.08                   | TPBF 6,50% 2019-2027             | 10 000          | 10 000          | NC            | 10 000          |                    |             | 275,28       | S                | 326,78      | 6-nov.-24   | ACD        |
| TPBF.09                   | TPBF 6,50% 2019 - 2027           | 10 000          | 11 000          | NC            | 11 000          |                    |             | 325,00       | S                | 325,00      | 8-oct.-24   | ACD        |
| TPBJ.03                   | TPBJ 6,50% 2020-2028             | 10 000          | 10 000          | NC            | 10 000          |                    |             | 78,36        | A                | 650,00      | 25-août-25  | AC         |
| TPBJ.04                   | TPBJ 5,50 % 2022-2037            | 10 000          | 10 000          | NC            | 10 000          |                    |             | 333,01       | A                | 550,00      | 1-mars-25   | AC         |
| TPBJ.05                   | TPBJ 5,85 % 2022-2042            | 10 000          | 10 000          | 9 999         | 9 999           | 37                 | 369 963     | 354,21       | A                | 585,00      | 1-mars-25   | ACD        |
| TPBJ.06                   | TPBJ 5,75% 2022-2037             | 10 000          | 10 100          | NC            | 10 100          |                    |             | 113,42       | A                | 575,00      | 28-juil.-25 | ACD        |
| TPBJ.07                   | TPBJ 5,70% 2023-2030             | 10 000          | 10 000          | NC            | 10 000          |                    |             | 326,38       | A                | 570,00      | 13-mars-25  | AC         |
| TPBJ.08                   | TPBJ 6,20% 2023-2038             | 10 000          | 10 000          | NC            | 10 000          |                    |             | 355,01       | A                | 620,00      | 13-mars-25  | AC         |
| TPCI.017                  | TPCI 3% 2014-2024                | 10 000          | 10 000          | NC            | 10 000          |                    |             | 90,98        | S                | 150,00      | 19-déc.-24  | ACD        |
| TPCI.019                  | TPCI 5.99% 2015-2025             | 10 000          | 10 000          | NC            | 10 000          |                    |             | 241,24       | A                | 599,00      | 14-mai-25   | ACD        |
| TPCI.021                  | TPCI 6% 2016-2028                | 10 000          | 10 000          | NC            | 10 000          |                    |             | 300,82       | A                | 600,00      | 8-avr.-25   | ACD        |
| TPCI.022                  | TPCI 5.90% 2016 - 2026           | 10 000          | 9 800           | NC            | 9 800           |                    |             | 185,89       | A                | 590,00      | 15-juin-25  | ACD        |
| TPCI.023                  | TPCI 5.90% 2016-2026             | 10 000          | 9 700           | 9 700         | 9 700           | 20 257             | 196 492 900 | 525,52       | A                | 590,00      | 17-nov.-24  | ACD        |
| TPCI.024                  | TPCI 6.25% 2017-2029             | 10 000          | 9 700           | NC            | 9 700           |                    |             | 13,74        | S                | 312,50      | 31-mars-25  | ACD        |
| TPCI.025                  | TPCI 5,95% 2017-2024 A           | 10 000          | 10 000          | NC            | 10 000          |                    |             | 271,49       | S                | 297,50      | 24-oct.-24  | ACD        |
| TPCI.026                  | TPCI 5,95% 2017-2024 B           | 10 000          | 10 000          | NC            | 10 000          |                    |             | 244,14       | S                | 297,50      | 10-nov.-24  | ACD        |
| TPCI.027                  | TPCI 6% 2017-2025                | 10 000          | 10 250          | NC            | 10 250          |                    |             | 165,57       | S                | 300,00      | 29-déc.-24  | ACD        |
| TPCI.028                  | TPCI 6% 2018 - 2026              | 10 000          | 10 000          | NC            | 10 000          |                    |             | 110,14       | A                | 600,00      | 2-août-25   | ACD        |
| TPCI.029                  | TPCI 6% 2018-2026                | 10 000          | 10 000          | 10 000        | 10 000          | 15 882             | 158 820 000 | 581,97       | A                | 600,00      | 19-oct.-24  | ACD        |

|          |   |        |        |        |          |        |             |        |   |        |             |     |
|----------|---|--------|--------|--------|----------|--------|-------------|--------|---|--------|-------------|-----|
| TPCI.030 | TPCI 5,95% 2018-2025                      | 3 000  | 3 000  | NC     | 3 000    |        |             | 188,61 | S | 295,00 | 13-déc.-24  | ACD |
| TPCI.031 | TPCI 5,75% 2019 - 2026                    | 10 000 | 10 230 | NC     | 10 230   |        |             | 173,29 | A | 575,00 | 20-juin-25  | ACD |
| TPCI.032 | TPCI 2,23% 2019-2026                      | 10 000 |        | NC     |          |        |             | 67,21  | A | 223,00 | 20-juin-25  | ACD |
| TPCI.033 | TPCI 5,75% 2019-2026                      | 4 000  | 4 160  | NC     | 4 160    |        |             | 127,29 | A | 230,00 | 20-mars-25  | ACD |
| TPCI.034 | TPCI 6% 2019-2029                         | 6 250  | 6 188  | NC     | 6 187.50 |        |             | 207,53 | A | 375,00 | 20-mars-25  | ACD |
| TPCI.035 | TPCI 5,75% 2019 -2026                     | 10 000 | 10 250 | NC     | 10 250   |        |             | 140,21 | A | 575,00 | 11-juil.-25 | ACD |
| TPCI.036 | TPCI 5,75% 2019- 2026                     | 10 000 | 10 000 | NC     | 10 000   |        |             | 75,62  | A | 575,00 | 21-août-25  | ACD |
| TPCI.037 | TPCI 5,80% 2019-2026                      | 6 000  | 5 940  | NC     | 5 940    |        |             | 293,80 | A | 348,00 | 4-déc.-24   | ACD |
| TPCI.038 | TPCI 5,75% 2019-2026                      | 6 000  | 6 000  | 6 000  | 6 000    | 25     | 149 996     | 291,27 | A | 345,00 | 4-déc.-24   | ACD |
| TPCI.039 | TPCI 5,75% 2019 - 2026                    | 6 000  | 6 420  | 6 000  | 6 000    | 1      | 6 000       | 336,52 | A | 345,00 | 17-oct.-24  | ACD |
| TPCI.040 | TPCI 5,75% 2019-2026                      | 6 000  | 6 000  | NC     | 6 000    |        |             | 256,39 | A | 345,00 | 10-janv.-25 | ACD |
| TPCI.041 | TPCI 5,80% 2020-2027                      | 10 000 | 10 000 | NC     | 10 000   |        |             | 353,39 | A | 580,00 | 28-févr.-25 | ACD |
| TPCI.042 | TPCI 5,90% 2020-2030                      | 10 000 | 10 000 | NC     | 10 000   |        |             | 358,85 | A | 590,00 | 28-févr.-25 | ACD |
| TPCI.043 | TPCI 5,90% 2020 - 2030                    | 10 000 | 10 000 | NC     | 10 000   |        |             | 271,56 | A | 590,00 | 23-avr.-25  | ACD |
| TPCI.044 | TPCI 5,80% 2020 - 2027                    | 10 000 | 9 800  | NC     | 9 800    |        |             | 266,96 | A | 580,00 | 23-avr.-25  | ACD |
| TPCI.045 | TPCI 5,80% 2020 -2027                     | 6 000  | 6 000  | NC     | 6 000    |        |             | 108,69 | A | 348,00 | 16-juin-25  | ACD |
| TPCI.046 | TPCI 5,90% 2020 - 2030                    | 7 500  | 7 650  | NC     | 7 650    |        |             | 138,21 | A | 442,50 | 16-juin-25  | ACD |
| TPCI.047 | TPCI 5,80% 2020 - 2027                    | 6 000  | 6 150  | NC     | 6 150    |        |             | 136,80 | A | 438,00 | 16-juin-25  | ACD |
| TPCI.048 | TPCI 5,80% 2020- 2027                     | 6 000  | 5 940  | NC     | 5 940    |        |             | 67,69  | A | 348,00 | 29-juil.-25 | ACD |
| TPCI.049 | TPCI 5,90% 2020- 2030                     | 7 500  | 7 564  | NC     | 7 563.75 |        |             | 86,08  | A | 442,50 | 29-juil.-25 | ACD |
| TPCI.050 | TPCI 5,90% 2020-2030                      | 7 500  | 7 500  | 7 500  | 7 500    | 7      | 52 500      | 49,71  | A | 442,50 | 28-août-25  | ACD |
| TPCI.051 | TPCI 5,80 % 2020-2027                     | 6 000  | 6 000  | NC     | 6 000    |        |             | 5,72   | A | 348,00 | 2-oct.-25   | ACD |
| TPCI.052 | TPCI 5,90 % 2020 -2030                    | 7 500  | 7 500  | NC     | 7 500    |        |             | 7,27   | A | 442,50 | 2-oct.-25   | ACD |
| TPCI.053 | TPCI 5,80% 2020-2027                      | 8 000  | 8 480  | NC     | 8 480    |        |             | 438,64 | A | 464,00 | 28-oct.-24  | ACD |
| TPCI.054 | TPCI 5,90% 2020-2030                      | 8 750  | 8 575  | NC     | 8 575    |        |             | 488,04 | A | 516,25 | 28-oct.-24  | ACD |
| TPCI.055 | TPCI 5,80% 2020 -2027                     | 8 000  | 8 400  | NC     | 8 400    |        |             | 366,38 | A | 464,00 | 24-déc.-24  | ACD |
| TPCI.056 | TPCI 5,90% 2020- 2030                     | 8 750  | 9 450  | NC     | 9 450    |        |             | 407,64 | A | 516,25 | 24-déc.-24  | ACD |
| TPCI.057 | TPCI 5,80% 2020-2027                      | 8 000  | 7 600  | NC     | 7 600    |        |             | 409,49 | A | 464,00 | 20-nov.-24  | ACD |
| TPCI.058 | TPCI 5,80% 2021-2028                      | 8 000  | 8 000  | NC     | 8 000    |        |             | 270,77 | A | 464,00 | 9-mars-25   | ACD |
| TPCI.059 | TPCI 5,90% 2021-2031                      | 8 750  | 9 056  | NC     | 9 056.25 |        |             | 301,26 | A | 516,25 | 9-mars-25   | ACD |
| TPCI.060 | TPCI 5,80% 2021-2028                      | 10 000 | 10 000 | NC     | 10 000   |        |             | 235,18 | A | 580,00 | 13-mai-25   | ACD |
| TPCI.061 | TPCI 5,90% 2021-2031                      | 10 000 | 10 000 | NC     | 10 000   |        |             | 239,23 | A | 590,00 | 13-mai-25   | ACD |
| TPCI.062 | TPCI 5,80 % 2021 -2028                    | 8 000  | 7 920  | NC     | 7 920    |        |             | 127,12 | A | 464,00 | 30-juin-25  | ACD |
| TPCI.063 | TPCI 5,90% 2021 -2031                     | 8 750  | 8 750  | NC     | 8 750    |        |             | 141,44 | A | 516,25 | 30-juin-25  | ACD |
| TPCI.064 | TPCI 5,80 % 2021 - 2028                   | 8 000  | 8 000  | NC     | 8 000    |        |             | 67,38  | A | 464,00 | 16-août-25  | ACD |
| TPCI.065 | TPCI 5,90 % 2021-2031                     | 8 750  | 9 363  | NC     | 9 362.50 |        |             | 11,32  | A | 516,25 | 30-sept.-25 | ACD |
| TPCI.066 | TPCI 5,90% 2021-2031                      | 10 000 | 10 000 | NC     | 10 000   |        |             | 544,86 | A | 590,00 | 5-nov.-24   | ACD |
| TPCI.067 | TPCI 5,90 % 2021-2036                     | 10 000 | 10 200 | NC     | 10 200   |        |             | 478,77 | A | 590,00 | 16-déc.-24  | ACD |
| TPCI.068 | TPCI 5,90 % 2022-2037                     | 10 000 | 10 000 | NC     | 10 000   |        |             | 403,01 | A | 590,00 | 1-févr.-25  | ACD |
| TPCI.069 | TPCI 5,75 % 2022-2037                     | 10 000 | 10 000 | NC     | 10 000   |        |             | 315,07 | A | 575,00 | 22-mars-25  | ACD |
| TPCI.070 | TPCI 5,75 % 2022-2037                     | 10 000 | 10 300 | NC     | 10 300   |        |             | 255,21 | A | 575,00 | 29-avr.-25  | ACD |
| TPCI.071 | TPCI 5,65% 2022-2032                      | 10 000 | 10 150 | NC     | 10 150   |        |             | 178,01 | A | 565,00 | 15-juin-25  | ACD |
| TPCI.072 | TPCI 5,65% 2022-2029                      | 10 000 | 10 000 | NC     | 10 000   |        |             | 109,90 | A | 565,00 | 29-juil.-25 | ACD |
| TPCI.073 | TPCI 5,75% 2022-2032                      | 10 000 | 10 500 | NC     | 10 500   |        |             | 111,85 | A | 575,00 | 29-juil.-25 | ACD |
| TPCI.074 | TPCI 5,85% 2022-2042                      | 9 474  | 9 474  | NC     | 9 473.68 |        |             | 107,81 | A | 554,21 | 29-juil.-25 | ACD |
| TPCI.075 | TPCI 5,65% 2022-2029                      | 10 000 | 10 700 | NC     | 10 700   |        |             | 1,55   | A | 565,00 | 7-oct.-25   | ACD |
| TPCI.076 | TPCI 5,75% 2022-2032                      | 10 000 | 10 000 | 10 000 | 10 000   | 22 000 | 220 000 000 | 1,58   | A | 575,00 | 7-oct.-25   | ACD |
| TPCI.077 | TPCI (TALUX DE BASE + SPREAD) % 2022-2029 | 10 000 | 10 000 | NC     | 10 000   |        |             | 125,30 | T | 198,75 | 11-nov.-24  | ACD |
| TPCI.078 | TPCI 5,65% 2022-2029                      | 10 000 | 10 000 | NC     | 10 000   |        |             | 463,11 | A | 565,00 | 13-déc.-24  | ACD |
| TPCI.079 | TPCI 5,75% 2023-2030                      | 10 000 | 10 000 | NC     | 10 000   |        |             | 350,34 | A | 575,00 | 28-févr.-25 | ACD |
| TPCI.080 | TPCI 6% 2023-2030                         | 10 000 | 10 000 | NC     | 10 000   |        |             | 236,71 | A | 600,00 | 17-mai-25   | ACD |
| TPCI.081 | TPCI 5,90% 2023-2028                      | 10 000 | 10 500 | NC     | 10 500   |        |             | 111,53 | A | 590,00 | 31-juil.-25 | ACD |
| TPCI.082 | TPCI 6,00% 2023-2030                      | 10 000 | 10 000 | NC     | 10 000   |        |             | 113,42 | A | 600,00 | 31-juil.-25 | ACD |
| TPCI.083 | TPCI 5,90 % 2023-2028                     | 10 000 | 10 000 | NC     | 10 000   |        |             | 583,55 | A | 590,00 | 12-oct.-24  | ACD |
| TPCI.084 | TPCI 6,00 % 2023-2030                     | 10 000 | 10 000 | NC     | 10 000   |        |             | 593,44 | A | 600,00 | 12-oct.-24  | ACD |
| TPCI.085 | TPCI 5,90 % 2023 - 2028                   | 10 000 | 10 000 | NC     | 10 000   |        |             | 481,99 | A | 590,00 | 14-déc.-24  | ACD |
| TPCI.086 | TPCI 6,00 % 2023 - 2030                   | 10 000 | 10 000 | NC     | 10 000   |        |             | 490,16 | A | 600,00 | 14-déc.-24  | ACD |
| TPCI.087 | TPCI 5,90% 2024-2029                      | 10 000 | 10 000 | NC     | 10 000   |        |             | 318,44 | A | 590,00 | 25-mars-25  | ACD |
| TPCI.088 | TPCI 6,00% 2024-2031                      | 10 000 | 10 000 | NC     | 10 000   |        |             | 323,84 | A | 600,00 | 25-mars-25  | ACD |
| TPCI.089 | TPCI 5,90% 2024-2029                      | 10 000 | 10 000 | NC     | 10 000   |        |             | 130,93 | A | 590,00 | 19-juil.-25 | ACD |
| TPCI.090 | TPCI 6,00% 2024-2031                      | 10 000 | 10 000 | NC     | 10 000   |        |             | 133,15 | A | 600,00 | 19-juil.-25 | ACD |
| TPNE.01  | TRESOR PUBLIC DU NIGER 6,50% 2019-2026    | 10 000 | 10 000 | NC     | 10 000   |        |             | 345,48 | A | 650,00 | 28-mars-25  | ACD |
| TPNE.02  | TRESOR PUBLIC DU NIGER 6,50% 2019 - 2026  | 10 000 | 10 000 | NC     | 10 000   |        |             | 121,10 | A | 650,00 | 1-août-25   | ACD |
| TPNE.03  | TRESOR PUBLIC DU NIGER 6,5% 2020-2027     | 6 000  | 6 000  | NC     | 6 000    |        |             | 73,73  | A | 390,00 | 31-juil.-25 | ACD |

|              |  |        |        |    |        |  |  |               |   |                    |            |     |
|--------------|--|--------|--------|----|--------|--|--|---------------|---|--------------------|------------|-----|
| TPNE.O4      | TRESOR PUBLIC DU NIGER 6,30% 2           | 8 750  | 8 750  | NC | 8 750  |  |  | 67,96         | A | 551,25             | 24-août-25 | ACD |
| TPNE.O5      | TPNE 6,15 % 2022-2034                    | 10 000 | 10 000 | NC | 10 000 |  |  | 213,99        | A | 615,00             | 3-juin-25  | ACD |
| TPNE.O6      | TRESOR PUBLIC DU NIGER 6,15% 2022 - 2034 | 10 000 | 10 000 | NC | 10 000 |  |  | 502,42        | A | 615,00             | 14-déc.-24 | ACD |
| TPNE.O7      | TRESOR PUBLIC DU NIGER 6,25 % 2023-2028  | 10 000 | 10 000 | NC | 10 000 |  |  | 183,22        | A | 625,00             | 23-juin-25 | ACD |
| TPTG.O2      | TPTG 6% 2022-2037                        | 10 000 | 10 000 | NC | 10 000 |  |  | 536,07        | A | 600,00             | 16-nov.-24 | ACD |
| <b>TOTAL</b> |  |        |        |    |        |  |  | <b>58 209</b> |   | <b>575 891 359</b> |            |     |

**OBLIGATIONS REGIONALES**

|              |                            |        |        |    |          |  |  |          |   |          |             |     |
|--------------|----------------------------|--------|--------|----|----------|--|--|----------|---|----------|-------------|-----|
| BIDC.O4      | BIDC-EBID 6.10% 2017-2027  | 3 750  | 3 750  | NC | 3 750    |  |  | 71,45    | A | 228,78   | 16-juin-25  | ACD |
| BIDC.O5      | BIDC-EBID 6,40% 2019-2026  | 10 000 | 10 000 | NC | 10 000   |  |  | 153,04   | S | 320,00   | 12-janv.-25 | ACD |
| BIDC.O6      | BIDC-EBID 6,50 % 2021-2028 | 8 000  | 8 000  | NC | 8 000    |  |  | 203,17   | S | 261,42   | 18-nov.-24  | ACD |
| BIDC.O7      | BIDC-EBID 5,90% 2022-2029  | 10 000 | 10 000 | NC | 10 000   |  |  | 195,05   | S | 295,00   | 9-déc.-24   | ACD |
| CRRH.O10     | CRRH-UEMOA 6,10% 2022-2037 | 10 000 | 9 975  | NC | 9 975    |  |  | 109,40   | S | 305,00   | 3-févr.-25  | AC  |
| CRRH.O2      | CRRH-UEMOA 6.10% 2012-2024 | 10 000 | 9 800  | NC | 9 800    |  |  | 137,58   | S | 305,00   | 17-janv.-25 | AC  |
| CRRH.O4      | CRRH-UEMOA 6% 2014-2024    | 10 000 | 10 000 | NC | 10 000   |  |  | 163,93   | S | 300,00   | 30-déc.-24  | AC  |
| CRRH.O5      | CRRH-UEMOA 5.85% 2015-2025 | 10 000 | 10 000 | NC | 10 000   |  |  | 153,86   | S | 294,90   | 4-janv.-25  | AC  |
| CRRH.O6      | CRRH-UEMOA 5.85% 2016-2026 | 10 000 | 10 000 | NC | 10 000   |  |  | 154,20   | S | 292,50   | 3-janv.-25  | ACD |
| CRRH.O7      | CRRH-UEMOA 5.95% 2017-2029 | 4 583  | 4 583  | NC | 4 583    |  |  | 106,71   | S | 136,35   | 17-nov.-24  | AC  |
| CRRH.O8      | CRRH-UEMOA 5.95% 2018-2030 | 5 417  | 5 417  | NC | 5 416.67 |  |  | 95,98    | S | 161,15   | 21-déc.-24  | AC  |
| CRRH.O9      | CRRH-UEMOA 6.05% 2018-2033 | 6 333  | 6 333  | NC | 6 333    |  |  | 114,11   | S | 191,58   | 21-déc.-24  | AC  |
| <b>TOTAL</b> |                            |        |        |    |          |  |  | <b>0</b> |   | <b>0</b> |             |     |

**OBLIGATIONS PRIVEES**

|              |                                       |        |        |       |          |    |         |           |   |                |             |     |
|--------------|---------------------------------------|--------|--------|-------|----------|----|---------|-----------|---|----------------|-------------|-----|
| FBOAD.O1     | FCTC BOAD DOLI-P 6,10% 2023-2030      | 7 300  | 7 300  | NC    | 7 300    |    |         | 21,96     | S | 220,82         | 20-mars-25  | AC  |
| FDINBF.O1    | FIDELIS FINANCE CAP25 7,00% 2023-2028 | 10 000 | 9 760  | NC    | 9 760    |    |         | 253,49    | S | 330,80         | 20-nov.-24  | ACD |
| FEPTC.O1     | FCTC EPT 7 % 2023-2030                | 10 000 | 9 100  | NC    | 9 100    |    |         | 78,29     | T | 171,50         | 27-nov.-24  | ACD |
| FEPTC.O2     | FCTC EPT 7,25 % 2023-2033             | 10 000 | 10 000 | NC    | 10 000   |    |         | 81,09     | T | 177,63         | 27-nov.-24  | ACD |
| FEPTC.O3     | FCTC EPT 7,50% 2023-2038              | 10 000 |        | NC    |          |    |         | 83,89     | T | 183,75         | 27-nov.-24  | ACD |
| FNSBC.O1     | FCTC NSIA BANQUE 7 % 2020-2025        | 1 111  | 1 233  | NC    | 1 233.32 |    |         | 4,61      | T | 19,06          | 16-déc.-24  | ACD |
| FORBT.O1     | FCTC ORABANK 7 % 2021-2026            | 5 000  | 5 450  | NC    | 5 450    |    |         | 9,42      | T | 85,75          | 28-déc.-24  | ACD |
| FSNTS.O1     | FCTC SONATEL C-1 6,40 % 2023-2        | 10 000 | 9 840  | NC    | 9 840    |    |         | 132,42    | S | 300,80         | 19-janv.-25 | AC  |
| FSNTS.O2     | FCTC SONATEL C-2 6,60 % 2023-2        | 10 000 | 10 000 | NC    | 10 000   |    |         | 136,56    | S | 310,20         | 19-janv.-25 | AC  |
| FTIMC.O1     | FCTC TEYLIOM IMMO 7 % 2021-2028       | 6 250  | 6 250  | NC    | 6 250    |    |         | 35,34     | T | 107,19         | 8-déc.-24   | ACD |
| ORGT.O2      | ORAGROUP SA 7,15% 2021-2028           | 9 000  | 9 675  | 9 000 | 9 000    | 60 | 540 000 | 290,10    | S | 321,75         | 26-oct.-24  | ACD |
| PADS.O3      | PAD 6,60% 2020-2027                   | 7 000  | 6 580  | NC    | 6 580    |    |         | 217,11    | S | 231,00         | 19-oct.-24  | ACD |
| PTRC.O1      | PETRO IVOIRE 6,80% 2022-2029          | 10 000 | 10 900 | NC    | 10 900   |    |         | 209,39    | S | 333,20         | 15-déc.-24  | ACD |
| SNLC.O1      | SENELEC 6,50% 2018-2025               | 1 000  | 1 000  | 1 000 | 1 000    | 1  | 1 000   | 1,98      | S | 32,50          | 27-mars-25  | AC  |
| SNTS.O2      | SONATEL 6,50% 2020-2027               | 6 000  | 5 139  | NC    | 5 139    |    |         | 84,37     | S | 184,81         | 16-janv.-25 | ACD |
| <b>TOTAL</b> |                                       |        |        |       |          |    |         | <b>61</b> |   | <b>541 000</b> |             |     |

**SUKUK ET TITRES ASSIMILES**

|              |                         |        |        |        |        |    |         |           |   |                |             |     |
|--------------|-------------------------|--------|--------|--------|--------|----|---------|-----------|---|----------------|-------------|-----|
| SUKSN.S2     | SUKUK SN 6% 2016-2026   | 10 000 | 10 750 | NC     | 10 750 |    |         | 123,33    | S | 306,67         | 26-janv.-25 | ACD |
| SUKTG.S1     | SUKUK TG 6.5% 2016-2026 | 10 000 | 10 000 | 10 000 | 10 000 | 29 | 290 000 | 106,82    | S | 377,99         | 17-févr.-25 | ACD |
| <b>TOTAL</b> |                         |        |        |        |        |    |         | <b>29</b> |   | <b>290 000</b> |             |     |

**TOTAL - Marché des obligations**

58 299 576 722 359

Légende :  
 (#) (\*) Ex-Coupon couru (#/#)Cours de référence amorti / Coupon couru Ex-c (#)Ex-marge de profits  
 Cours du jour: Ouv.: Ouverture Clôt.: Clôture Moy.: Moyen  
 Type Amort: Type d'Amortissement IF: In Fine AC: Amortissement Constant AD: Amortissement Dégressif ACD: Amortissement Constant Différé  
 Période: Périodicité de paiement des coupons A: Annuelle S: Semestrielle T: Trimestrielle  
 Eché.: Échéance de paiement des intérêts  
 Mentions: NC: Non Coté Ex-c: Ex-coupon ou Ex-droit SP: Suspendu

**INFORMATIONS**
**OPERATIONS EN COURS**

| Emetteur | Opération  |
|----------|--|
| BIDC     | Première cotation - BIDC - EBID GSS 6,50 % 2024-2031- Première cotation le 31 octobre 2024 |

**AVIS**

| Entité | N°       | Nature   | Objet                                  |
|--------|----------|----------|--|
| BRVM   | 249-2024 | Flottant | Flottant des sociétés cotées à la BRVM |

## COMMUNIQUES

| Emetteur | N° | Nature | Objet |
|----------|----|--------|-------|
|----------|----|--------|-------|

**QUANTITES RESIDUELLES**
**MARCHE DES ACTIONS**

| Symbole | Titre                          | Quantité résiduelle à l'achat | Cours Achat / Vente |   |        | Quantité résiduelle à la vente | Cours de Référence |
|---------|--------------------------------|-------------------------------|---------------------|---|--------|--------------------------------|--------------------|
|         |                                |                               |                     |   |        |                                |                    |
| ABJC    | SERVAIR ABIDJAN CI             | 47                            | 2,040               | / | 2,190  | 1 411                          | 2 040              |
| BICC    | BICI CI                        | 200                           | 10,510              | / | 11,100 | 527                            | 11 100             |
| BNBC    | BERNABE CI                     | 5                             | 1,085               | / | 1,150  | 707                            | 1 150              |
| BOAB    | BANK OF AFRICA BN              | 31                            | 4,380               | / | 4,400  | 105                            | 4 400              |
| BOABF   | BANK OF AFRICA BF              | 534                           | 3,420               | / | 3,490  | 320                            | 3 420              |
| BOAC    | BANK OF AFRICA CI              | 466                           | 10,195              | / | 10,225 | 100                            | 10 195             |
| BOAM    | BANK OF AFRICA ML              | 24 482                        | Marché              | / |        |                                | 2 330              |
| BOAN    | BANK OF AFRICA NG              | 37                            | 3,250               | / | 3,290  | 154                            | 3 290              |
| BOAS    | BANK OF AFRICA SENEGAL         | 2                             | 3,900               | / | 4,100  | 70                             | 4 100              |
| CABC    | SICABLE CI                     | 4 545                         | 955                 | / | 1,030  | 27                             | 1 050              |
| CBIBF   | CORIS BANK INTERNATIONAL       | 3                             | 9,985               | / | 9,990  | 144                            | 9 985              |
| CFAC    | CFAO MOTORS CI                 | 586                           | 675                 | / | 680    | 15 634                         | 675                |
| CIEC    | CIE CI                         | 5                             | 2,320               | / | 2,340  | 234                            | 2 340              |
| ECOC    | ECOBANK COTE D'IVOIRE          | 20                            | 8,600               | / | 8,615  | 51                             | 8 615              |
| ETIT    | ECOBANK TRANS. INCORP. TG      | 364 797                       | 16                  | / | 17     | 1 936 592                      | 17                 |
| FTSC    | FILTISAC CI                    | 12 241                        | 1,325               | / | 1,430  | 171                            | 1 430              |
| NEIC    | NEI-CEDA CI                    | 1 170                         | 710                 | / | 765    | 885                            | 765                |
| NSBC    | NSIA BANQUE COTE D'IVOIRE      | 1 144                         | 6,450               | / | 6,455  | 521                            | 6 455              |
| NTLC    | NESTLE CI                      | 5                             | 6,985               | / | 6,990  | 1 586                          | 6 990              |
| ONTBF   | ONATEL BF                      | 26                            | 2,410               | / | 2,430  | 2 580                          | 2 430              |
| ORAC    | ORANGE COTE D'IVOIRE           | 10                            | 15,750              | / | 15,800 | 1 265                          | 15 800             |
| ORGT    | ORAGROUP TOGO                  | 40                            | 1,795               | / | 1,810  | 498                            | 1 810              |
| PALC    | PALM CI                        | 19                            | 4,680               | / | 4,780  | 9                              | 4 700              |
| PRSC    | TRACTAFRIC MOTORS CI           | 28                            | 2,135               | / | 2,230  | 25                             | 2 135              |
| SAFC    | SAFCA CI                       | 4                             | 790                 | / | 840    | 94                             | 840                |
| SCRC    | SUCRIVOIRE                     | 200                           | 675                 | / | 690    | 3 946                          | 690                |
| SDCC    | SODE CI                        | 4                             | 5,005               | / | 5,400  | 47                             | 5 400              |
| SDSC    | AFRICA GLOBAL LOGISTICS CI     | 1 207                         | 1,460               | / | 1,475  | 709                            | 1 475              |
| SEMC    | EVIOSYS PACKAGING SIEM CI      |                               |                     | / |        |                                | 700                |
| SGBC    | SOCIETE GENERALE COTE D'IVOIRE | 43                            | 19,850              | / | 19,995 | 51                             | 19 995             |
| SHEC    | VIVO ENERGY CI                 | 36                            | 875                 | / | 890    | 885                            | 875                |
| SIBC    | SOCIETE IVOIRIENNE DE BANQUE   | 11                            | 6,690               | / | 6,700  | 4 506                          | 6 700              |
| SICC    | SICOR CI                       | 44                            | 2,825               | / | 3,000  | 1                              | 3 000              |
| SIVC    | AIR LIQUIDE CI                 | 1 762                         | 500                 | / | 530    | 200                            | 500                |
| SLBC    | SOLIBRA CI                     | 2 443                         | Marché              | / |        |                                | 15 505             |
| SMBC    | SMB CI                         | 2                             | 13,300              | / | 13,490 | 183                            | 13 490             |
| SNTS    | SONATEL SN                     | 2 220                         | 23,605              | / | 23,845 | 93                             | 23 845             |
| SOGC    | SOGB CI                        | 10                            | 4,255               | / |        |                                | 4 255              |
| SPHC    | SAPH CI                        | 9                             | 3,750               | / | 3,800  | 19                             | 3 800              |
| STAC    | SETAO CI                       | 227                           | 670                 | / | 690    | 142                            | 690                |
| STBC    | SITAB CI                       | 50                            | 6,880               | / | 7,000  | 1 130                          | 7 000              |
| SVOC    | MOVIS CI                       |                               |                     | / |        |                                | 2 395              |
| TTLC    | TOTALENERGIES MARKETING CI     | 50                            | 2,230               | / | 2,250  | 354                            | 2 250              |
| TTLS    | TOTALENERGIES MARKETING SN     | 7                             | 2,280               | / | 2,295  | 105                            | 2 295              |
| UNLC    | UNILEVER CI                    | 12                            | 7,850               | / |        |                                | 7 800              |
| UNXC    | UNIWAX CI                      | 2 885                         | 425                 | / | 445    | 51                             | 425                |



## QUANTITES RESIDUELLES

### MARCHE DES DROITS

| Symbole | Titre | Quantité résiduelle à l'achat | Cours Achat / Vente | Quantité résiduelle à la vente | Cours de Référence |
|---------|-------|-------------------------------|---------------------|--------------------------------|--------------------|
|---------|-------|-------------------------------|---------------------|--------------------------------|--------------------|

**QUANTITES RESIDUELLES**
**MARCHE DES OBLIGATIONS**

| Symbole    | Titre                                    | Quantité résiduelle à l'achat | Cours Achat / Vente | Quantité résiduelle à la vente | Cours de Référence |
|------------|--|-------------------------------|---------------------|--------------------------------|--------------------|
| FBOAD.01   | FCTC BOAD DOLI-P 6,10% 2023-2030         |                               | / 7,300             | 299                            | 7 300              |
| FDFINBF.01 | FIDELIS FINANCE CAP25 7,00% 2023-2028    |                               | /                   |                                | 9 760              |
| FEPTC.01   | FCTC EPT 7 % 2023-2030                   |                               | /                   |                                | 9 100              |
| FEPTC.02   | FCTC EPT 7,25 % 2023-2033                |                               | /                   |                                | 10 000             |
| FEPTC.03   | FCTC EPT 7,50% 2023-2038                 |                               | /                   |                                | 10 000             |
| FNSBC.01   | FCTC NSIA BANQUE 7 % 2020-2025           |                               | /                   |                                | 1 233              |
| PTRC.01    | PETRO IVOIRE 6,80% 2022-2029             |                               | / 10,100            | 700                            | 10 900             |
| SNLC.01    | SENELEC 6,50% 2018-2025                  |                               | / 1,000             | 203                            | 1 000              |
| SNTS.02    | SONATEL 6,50% 2020-2027                  | 2 000                         | 5,136 /             |                                | 5 139              |
| FORBT.01   | FCTC ORABANK 7 % 2021-2026               |                               | / 5,041.50          | 700                            | 5 450              |
| FSNTS.01   | FCTC SONATEL C-1 6,40 % 2023-2           |                               | /                   |                                | 9 840              |
| FSNTS.02   | FCTC SONATEL C-2 6,60 % 2023-2           |                               | /                   |                                | 10 000             |
| FTIMC.01   | FCTC TEYLIMOM IMMO 7 % 2021-2028         | 1 162                         | 6,250 /             |                                | 6 250              |
| ORGT.02    | ORAGROUP SA 7,15% 2021-2028              | 105                           | 9,000 / 9,675       | 196                            | 9 000              |
| PADS.03    | PAD 6,60% 2020-2027                      |                               | /                   |                                | 6 580              |
| EOM.010    | ETAT DU MALI 6,20 % 2022-2029            |                               | /                   |                                | 10 000             |
| EOM.011    | ETAT DU MALI 6,40 % 2023-2030            |                               | / 10,000            | 22                             | 10 000             |
| EOM.012    | ETAT DU MALI 6,50 % 2023-2030            |                               | / 10,000            | 25                             | 9 900              |
| EOM.013    | ETAT DU MALI 6,50 % 2024-2034            |                               | /                   |                                | 9 999              |
| EOM.014    | ETAT DU MALI 3,00 % 2024-2031            |                               | /                   |                                | 10 000             |
| EOM.03     | ETAT DU MALI 6,50 % 2018-2025            |                               | /                   |                                | 2 000              |
| TPNE.03    | TRESOR PUBLIC DU NIGER 6,5% 2020-2027    |                               | / 6,000             | 70                             | 6 000              |
| TPNE.04    | TRESOR PUBLIC DU NIGER 6,30% 2           |                               | / 8,575             | 1 350                          | 8 750              |
| TPNE.05    | TPNE 6,15 % 2022-2034                    |                               | /                   |                                | 10 000             |
| TPNE.06    | TRESOR PUBLIC DU NIGER 6,15% 2022 - 2034 |                               | /                   |                                | 10 000             |
| TPNE.07    | TRESOR PUBLIC DU NIGER 6,25 % 2023-2028  |                               | /                   |                                | 10 000             |
| TPTG.02    | TPTG 6% 2022-2037                        |                               | / 10,000            | 479                            | 10 000             |
| TPCI.087   | TPCI 5,90% 2024-2029                     |                               | /                   |                                | 10 000             |
| TPCI.088   | TPCI 6,00% 2024-2031                     |                               | / 10,000            | 238                            | 10 000             |
| TPCI.089   | TPCI 5,90% 2024-2029                     |                               | /                   |                                | 10 000             |
| TPCI.090   | TPCI 6,00% 2024-2031                     |                               | /                   |                                | 10 000             |
| TPNE.01    | TRESOR PUBLIC DU NIGER 6,50% 2019-2026   |                               | / 9,250             | 23                             | 10 000             |
| TPNE.02    | TRESOR PUBLIC DU NIGER 6,50% 2019 - 2026 |                               | / 9,900             | 142                            | 10 000             |
| TPCI.081   | TPCI 5,90% 2023-2028                     |                               | /                   |                                | 10 500             |
| TPCI.082   | TPCI 6,00% 2023-2030                     |                               | /                   |                                | 10 000             |
| TPCI.083   | TPCI 5,90 % 2023-2028                    |                               | /                   |                                | 10 000             |
| TPCI.084   | TPCI 6,00 % 2023-2030                    |                               | / 10,000            | 25 000                         | 10 000             |
| TPCI.085   | TPCI 5,90 % 2023 - 2028                  |                               | /                   |                                | 10 000             |
| TPCI.086   | TPCI 6,00 % 2023 - 2030                  |                               | / 10,000            | 134                            | 10 000             |
| TPCI.075   | TPCI 5,65% 2022-2029                     |                               | /                   |                                | 10 700             |
| TPCI.076   | TPCI 5,75% 2022-2032                     |                               | /                   |                                | 10 000             |
| TPCI.077   | TPCI (TAUX DE BASE + SPREAD) % 2022-2029 |                               | /                   |                                | 10 000             |
| TPCI.078   | TPCI 5,65% 2022-2029                     |                               | /                   |                                | 10 000             |
| TPCI.079   | TPCI 5,75% 2023-2030                     |                               | / 9,600             | 80                             | 10 000             |
| TPCI.080   | TPCI 6% 2023-2030                        |                               | / 10,000            | 15 406                         | 10 000             |
| TPCI.069   | TPCI 5,75 % 2022-2037                    |                               | / 10,000            | 17                             | 10 000             |
| TPCI.070   | TPCI 5,75 % 2022-2037                    |                               | /                   |                                | 10 300             |
| TPCI.071   | TPCI 5,65% 2022-2032                     |                               | /                   |                                | 10 150             |
| TPCI.072   | TPCI 5,65% 2022-2029                     |                               | /                   |                                | 10 000             |
| TPCI.073   | TPCI 5,75% 2022-2032                     |                               | /                   |                                | 10 500             |

|          |                         |     |       |   |        |       |        |
|----------|-------------------------|-----|-------|---|--------|-------|--------|
| TPCI.074 | TPCI 5,85% 2022-2042    |     |       | / |        |       | 9 474  |
| TPCI.063 | TPCI 5,90% 2021 -2031   |     |       | / |        |       | 8 750  |
| TPCI.064 | TPCI 5,80 % 2021 - 2028 |     |       | / |        |       | 8 000  |
| TPCI.065 | TPCI 5,90 % 2021-2031   |     |       | / |        |       | 9 363  |
| TPCI.066 | TPCI 5,90% 2021-2031    |     |       | / |        |       | 10 000 |
| TPCI.067 | TPCI 5,90 % 2021-2036   |     |       | / |        |       | 10 200 |
| TPCI.068 | TPCI 5,90 % 2022-2037   |     |       | / | 10,000 | 4     | 10 000 |
| TPCI.057 | TPCI 5,80% 2020-2027    |     |       | / |        |       | 7 600  |
| TPCI.058 | TPCI 5,80% 2021-2028    |     |       | / |        |       | 8 000  |
| TPCI.059 | TPCI 5,90% 2021-2031    |     |       | / |        |       | 9 056  |
| TPCI.060 | TPCI 5,80% 2021-2028    |     |       | / |        |       | 10 000 |
| TPCI.061 | TPCI 5,90% 2021-2031    |     |       | / |        |       | 10 000 |
| TPCI.062 | TPCI 5,80 % 2021 -2028  |     |       | / |        |       | 7 920  |
| TPCI.051 | TPCI 5,80 % 2020-2027   |     |       | / |        |       | 6 000  |
| TPCI.052 | TPCI 5,90 % 2020 -2030  |     |       | / |        |       | 7 500  |
| TPCI.053 | TPCI 5,80% 2020-2027    |     |       | / |        |       | 8 480  |
| TPCI.054 | TPCI 5,90% 2020-2030    |     |       | / |        |       | 8 575  |
| TPCI.055 | TPCI 5,80% 2020 -2027   |     |       | / |        |       | 8 400  |
| TPCI.056 | TPCI 5,90% 2020- 2030   |     |       | / |        |       | 9 450  |
| TPCI.045 | TPCI 5,80% 2020 -2027   |     |       | / |        |       | 6 000  |
| TPCI.046 | TPCI 5,90% 2020 - 2030  |     |       | / |        |       | 7 650  |
| TPCI.047 | TPCI 5,80% 2020 - 2027  |     |       | / |        |       | 6 150  |
| TPCI.048 | TPCI 5,80% 2020- 2027   |     |       | / |        |       | 5 940  |
| TPCI.049 | TPCI 5,90% 2020- 2030   |     |       | / |        |       | 7 564  |
| TPCI.050 | TPCI 5,90% 2020-2030    | 172 | 7,500 | / |        |       | 7 500  |
| TPCI.039 | TPCI 5,75% 2019 - 2026  |     |       | / | 6,000  | 9     | 6 000  |
| TPCI.040 | TPCI 5,75% 2019-2026    |     |       | / |        |       | 6 000  |
| TPCI.041 | TPCI 5,80% 2020-2027    |     |       | / |        |       | 10 000 |
| TPCI.042 | TPCI 5,90% 2020-2030    |     |       | / | 10,000 | 2 850 | 10 000 |
| TPCI.043 | TPCI 5,90% 2020 - 2030  |     |       | / | 10,000 | 14    | 10 000 |
| TPCI.044 | TPCI 5,80% 2020 - 2027  |     |       | / | 9,800  | 135   | 9 800  |
| TPCI.033 | TPCI 5.75% 2019-2026    |     |       | / |        |       | 4 160  |
| TPCI.034 | TPCI 6% 2019-2029       |     |       | / |        |       | 6 188  |
| TPCI.035 | TPCI 5,75% 2019 -2026   |     |       | / |        |       | 10 250 |
| TPCI.036 | TPCI 5,75% 2019- 2026   |     |       | / |        |       | 10 000 |
| TPCI.037 | TPCI 5,80% 2019-2026    |     |       | / |        |       | 5 940  |
| TPCI.038 | TPCI 5,75% 2019-2026    |     |       | / | 6,000  | 348   | 6 000  |
| TPCI.027 | TPCI 6% 2017-2025       |     |       | / |        |       | 10 250 |
| TPCI.028 | TPCI 6% 2018 - 2026     |     |       | / |        |       | 10 000 |
| TPCI.029 | TPCI 6% 2018-2026       |     |       | / | 10,000 | 44    | 10 000 |
| TPCI.030 | TPCI 5,95% 2018-2025    |     |       | / |        |       | 3 000  |
| TPCI.031 | TPCI 5,75% 2019 - 2026  |     |       | / |        |       | 10 230 |
| TPCI.032 | TPCI 2,23% 2019-2026    |     |       | / |        |       | 10 000 |
| TPCI.021 | TPCI 6% 2016-2028       |     |       | / |        |       | 10 000 |
| TPCI.022 | TPCI 5.90% 2016 - 2026  |     |       | / |        |       | 9 800  |
| TPCI.023 | TPCI 5.90% 2016-2026    |     |       | / |        |       | 9 700  |
| TPCI.024 | TPCI 6.25% 2017-2029    |     |       | / |        |       | 9 700  |
| TPCI.025 | TPCI 5,95% 2017-2024 A  |     |       | / |        |       | 10 000 |
| TPCI.026 | TPCI 5,95% 2017-2024 B  |     |       | / |        |       | 10 000 |
| TPBJ.05  | TPBJ 5,85 % 2022-2042   |     |       | / | 10,000 | 1 916 | 9 999  |
| TPBJ.06  | TPBJ 5,75% 2022-2037    |     |       | / |        |       | 10 100 |
| TPBJ.07  | TPBJ 5,70% 2023-2030    |     |       | / |        |       | 10 000 |
| TPBJ.08  | TPBJ 6,20% 2023-2038    |     |       | / | 10,000 | 42    | 10 000 |
| TPCI.017 | TPCI 3% 2014-2024       |     |       | / |        |       | 10 000 |
| TPCI.019 | TPCI 5.99% 2015-2025    | 17  | 9,850 | / |        |       | 10 000 |

|          |                                  |    |        |   |        |       |        |
|----------|----------------------------------|----|--------|---|--------|-------|--------|
| TPBF.O6  | TPBF 6.50% 2018-2025             |    |        | / |        |       | 9 112  |
| TPBF.O7  | TPBF 6,50% 2018- 2025            |    |        | / |        |       | 10 000 |
| TPBF.O8  | TPBF 6,50% 2019-2027             |    |        | / |        |       | 10 000 |
| TPBF.O9  | TPBF 6,50% 2019 - 2027           |    |        | / | 11,000 | 526   | 11 000 |
| TPBJ.O3  | TPBJ 6,50% 2020-2028             |    |        | / | 10,000 | 184   | 10 000 |
| TPBJ.O4  | TPBJ 5,50 % 2022-2037            |    |        | / |        |       | 10 000 |
| TPBF.O17 | TPBF 6,30 % 2023-2030            |    |        | / | 10,000 | 50    | 10 000 |
| TPBF.O18 | TPBF 6,50% 2023-2033             |    |        | / | 9,850  | 3 000 | 9 900  |
| TPBF.O19 | ETAT DU BURKINA 6,30% 2024-2029  |    |        | / |        |       | 10 000 |
| TPBF.O20 | ETAT DU BURKINA 6,55% 2024-2031  |    |        | / | 10,000 | 18    | 10 000 |
| TPBF.O4  | TPBF 6.50% 2017-2027             |    |        | / |        |       | 10 000 |
| TPBF.O5  | TPBF 6,50% 2017-2024             |    |        | / | 10,000 | 21    | 10 000 |
| TPBF.O11 | TPBF 6,50 % 2020-2028            |    |        | / | 6,668  | 26    | 6 668  |
| TPBF.O12 | TPBF 6.50% 2021-2031             |    |        | / |        |       | 9 850  |
| TPBF.O13 | TPBF 6,50 % 2021 - 2031          |    |        | / | 10,000 | 67    | 10 000 |
| TPBF.O14 | TPBF 6,30% 2022-2034             |    |        | / | 9,899  | 9     | 9 999  |
| TPBF.O15 | ETAT DU BURKINA 6,30 % 2022-2    |    |        | / | 9,900  | 10    | 10 000 |
| TPBF.O16 | ETAT DU BURKINA 6% 2023-2028     |    |        | / | 10,000 | 50    | 10 000 |
| EOS.O16  | ETAT DU SENEGAL 6,45 % 2024-2031 |    |        | / | 10,000 | 200   | 9 900  |
| EOS.O17  | ETAT DU SENEGAL 6,65 % 2024-2034 |    |        | / |        |       | 10 000 |
| EOS.O7   | ETAT SENEGAL 6.30% 2015-2025     |    |        | / |        |       | 10 000 |
| EOS.O8   | ETAT DU SENEGAL 5,95% 2022-2034  |    |        | / | 9,900  | 50    | 10 000 |
| EOS.O9   | ETAT DU SENEGAL 6,00 % 2023-20   |    |        | / | 10,000 | 64    | 10 000 |
| TPBF.O10 | TPBF 6,50% 2020 - 2028           |    |        | / |        |       | 5 833  |
| EOS.O10  | ETAT DU SENEGAL 6,15 % 2023-2030 |    |        | / |        |       | 10 000 |
| EOS.O11  | ETAT DU SENEGAL 6,35 % 2023-2033 |    |        | / | 10,000 | 38    | 10 000 |
| EOS.O12  | ETAT DU SENEGAL 6,15 % 2023-2028 |    |        | / |        |       | 9 500  |
| EOS.O13  | ETAT DU SENEGAL 6,30 % 2023-2030 | 8  | 10,000 | / |        |       | 10 000 |
| EOS.O14  | ETAT DU SENEGAL 6,50 % 2023-2033 |    |        | / |        |       | 10 000 |
| EOS.O15  | ETAT DU SENEGAL 6,25 % 2024-2029 |    |        | / |        |       | 9 850  |
| EOM.O4   | ETAT DU MALI 6,50% 2019-2027     |    |        | / |        |       | 6 000  |
| EOM.O5   | ETAT DU MALI 6,50% 2020-2028     |    |        | / | 8,000  | 60    | 8 000  |
| EOM.O6   | ETAT DU MALI 6,50% 2020-2027     |    |        | / | 8,000  | 71    | 7 999  |
| EOM.O7   | ETAT DU MALI 6.50% 2021-2031     |    |        | / | 8,400  | 178   | 8 400  |
| EOM.O8   | ETAT DU MALI 6,20 % 2022-2032    |    |        | / | 10,000 | 217   | 10 000 |
| EOM.O9   | ETAT DU MALI 6,30% 2022-2032     |    |        | / |        |       | 9 800  |
| BIDC.O4  | BIDC-EBID 6.10% 2017-2027        |    |        | / | 3,750  | 193   | 3 750  |
| BIDC.O5  | BIDC-EBID 6,40% 2019-2026        |    |        | / | 10,000 | 82    | 10 000 |
| BIDC.O6  | BIDC-EBID 6,50 % 2021-2028       | 10 | Marché | / |        |       | 8 000  |
| BIDC.O7  | BIDC-EBID 5,90% 2022-2029        |    |        | / | 10,000 | 119   | 10 000 |
| CRRH.O10 | CRRH-UEMOA 6,10% 2022-2037       |    |        | / | 10,000 | 1 768 | 9 975  |
| CRRH.O2  | CRRH-UEMOA 6.10% 2012-2024       |    |        | / |        |       | 9 800  |
| CRRH.O4  | CRRH-UEMOA 6% 2014-2024          |    |        | / |        |       | 10 000 |
| CRRH.O5  | CRRH-UEMOA 5.85% 2015-2025       |    |        | / | 10,000 | 40    | 10 000 |
| CRRH.O6  | CRRH-UEMOA 5.85% 2016-2026       |    |        | / |        |       | 10 000 |
| CRRH.O7  | CRRH-UEMOA 5.95% 2017-2029       |    |        | / | 4,583  | 1 129 | 4 583  |
| CRRH.O8  | CRRH-UEMOA 5.95% 2018-2030       |    |        | / |        |       | 5 417  |
| CRRH.O9  | CRRH-UEMOA 6.05% 2018-2033       |    |        | / |        |       | 6 333  |

**SUKUK ET TITRES ASSIMILES**

| Symbole  | Titre                   | Quantité résiduelle à l'achat | Cours Achat / Vente | Quantité résiduelle à la vente | Cours de Référence |
|----------|-------------------------|-------------------------------|---------------------|--------------------------------|--------------------|
| SUKSN.S2 | SUKUK SN 6% 2016-2026   |                               | /                   |                                | 10 750             |
| SUKTG.S1 | SUKUK TG 6.5% 2016-2026 | 7                             | 10,000 /            |                                | 10 000             |

**CALENDRIER DES ASSEMBLEES GENERALES**
**ANNEE : 2024**

| Société            | Nature         | Date       | Heure    | Lieu  |
|--------------------|----------------|------------|----------|---|
| ORAGROUP           | Mixte          | 15/10/2024 | 10:00:00 | Hôtel 2 Février, Lomé - Togo  |
| BANK OF AFRICA CI  | Extraordinaire | 10/10/2024 | 10:00:00 | siège de la Banque au Plateau (4è étage)  |
| COBANK CI          | Ordinaire      | 04/10/2024 | 10:00:00 | Caisse de Retraite par Répartition avec Epargne de l'Union Monétaire Ouest Africaine (CRRAE-UMOA) sise à Abidjan Plateau, Rue Privée, Angle Boulevard Botreau Roussel |
| SOLIBRA            | Extraordinaire | 11/09/2024 | 09:30:00 | Espace Latrille Event sis à Cocody Boulevard Latrille, Carrefour Duncan, salle Félix Houphouët Boigny   |
| UNILEVER CI        | Ordinaire      | 06/09/2024 | 09:00:00 | Salle Tamarin de l'Hôtel Azalaï sis à Abidjan Marcory Boulevard Valery Giscard d'Estaing  |
| SUCRIVOIRE         | Mixte          | 26/08/2024 | 09:30:00 | VISIOCONFERENCE   |
| BANK OF AFRICA NG  | Extraordinaire | 22/08/2024 | 10:00:00 | Centre de Formation de la BOA-NIGER (sise à BOA-Siège)  |
| BANK OF AFRICA BN  | Extraordinaire | 20/08/2024 | 10:00:00 | NOVOTEL, salle Baobab 2 & 3 à Cotonou   |
| BANK OF AFRICA SN  | Extraordinaire | 16/08/2024 | 09:30:00 | 3ème Etage Immeuble Elan I, Almadies, Zone 12, Route de Ngor à Dakar  |
| BANK OF AFRICA BF  | Extraordinaire | 13/08/2024 | 10:00:00 | Hôtel BRAVIA à la Salle LAAFI   |
| BANK OF AFRICA ML  | Extraordinaire | 13/08/2024 | 09:30:00 | Immeuble BANK OF AFRICA, Avenue du Mali, Quartier ACI 2000  |
| AIR LIQUIDE CI     | Mixte          | 22/07/2024 | 14:00:00 | SALLE DE CONFÉRENCE DE LA CRRAE-UMOA, à Abidjan   |
| VIVO ENERGY CI     | Ordinaire      | 28/06/2024 | 09:30:00 | Espace Crystal situé à Marcory zone 4C, 805 rue Chevalier de Clieu non loin des Sapeurs Pompiers  |
| SODECI             | Ordinaire      | 27/06/2024 | 08:30:00 | VISIOCONFERENCE   |
| SERVAIR ABIDJAN CI | Ordinaire      | 27/06/2024 | 11:00:00 | Salle JEWELS de la CGECI sise au Plateau, Avenue Lamblin  |
| UNIWAX CI          | Ordinaire      | 27/06/2024 | 09:00:00 | Espace Latrille Events, sis à Abidjan, Cocody II-Plateaux (Carrefour Duncan)  |
| CFAO MOTORS CI     | Mixte          | 27/06/2024 | 09:00:00 | Siège social sis à Abidjan, 117, Boulevard de Marseille   |
| CIE CI             | Ordinaire      | 26/06/2024 | 10:00:00 | Visioconférence   |
| SAFCA CI           | Ordinaire      | 25/06/2024 | 10:00:00 | Siège de la société, sis à Abidjan, 1, Rue des Carrossiers, Zone 3 C (Face SOCOCE Treichville)  |
| ORAGROUP           | Mixte          | 25/06/2024 | 10:00:00 | Hôtel 2 Février situé à Place de l'indépendance BP 131 Lomé   |
| ONATEL BF          | Ordinaire      | 24/06/2024 | 10:30:00 | ROYAL BEACH HÔTEL, OUAGADOUGOU-BURKINA FASO   |
| SITAB              | Ordinaire      | 21/06/2024 | 10:00:00 | SALLE JEWELS de la CGECI (Plateau)  |
| TRACTAFRIC CI      | Ordinaire      | 21/06/2024 | 10:00:00 | Hôtel AZALAI ABIDJAN  |
| TOTAL              | Mixte          | 21/06/2024 | 10:00:00 | Radisson Blu Hotel Abidjan Airport sis au boulevard de l'Aéroport Abidjan, Port Bouët   |
| FILTISAC CI        | Ordinaire      | 20/06/2024 | 10:00:00 | Espace Latrille Events - Salle KOSSIA, II-Plateaux Boulevard Latrille, Abidjan - Cocody   |
| BERNABE CI         | Ordinaire      | 20/06/2024 | 10:00:00 | ABIDJAN, salle de conférence GEWELS de la Maison du Patronat Ivoirien (CGECI) au Plateau  |
| SMB                | Ordinaire      | 14/06/2024 | 09:30:00 | Amphithéâtre de la CGECI (La Maison de l'Entreprise) sis à Abidjan-Plateau, à l'Angle du Boulevard de la République et de l'Avenue Lamblin                            |
| MOVIS CI           | Extraordinaire | 14/06/2024 | 10:45:00 | Siège social de MOVIS CI (Situé à Vridi, zone Industrielle, dans la Rue des Conteneurs)   |
| MOVIS CI           | Ordinaire      | 14/06/2024 | 09:30:00 | Siège social de MOVIS CI (Situé à Vridi, en zone Industrielle, dans la Rue des Conteneurs)  |
| PALM CI            | Ordinaire      | 13/06/2024 | 09:00:00 | VISIOCONFERENCE   |
| NESTLE CI          | Ordinaire      | 11/06/2024 | 10:00:00 | Espace CRYSTAL, situé à Abidjan, Zone 4 C, 08 Rue du Chevalier de Clieu « Salle DIAMANT »   |
| COBANK TG          | Mixte          | 06/06/2024 | 10:00:00 | Salle de conférence du Centre Panafricain Ecobank, 2365, Boulevard du Mono, Lomé, Togo  |
| SAPH CI            | Ordinaire      | 04/06/2024 | 09:00:00 | VISIOCONFERENCE   |
| SIB                | Mixte          | 04/06/2024 | 10:00:00 | CRRAE-UMOA (Abidjan - Plateau Angle Boulevard Botreau Roussel, Rue Privée CRRAE-UMOA)   |
| SOLIBRA            | Ordinaire      | 31/05/2024 | 09:30:00 | Espace LATRILLE EVENTS, Cocody Boulevard Latrille, Carrefour Duncan   |
| SETAO CI           | Ordinaire      | 30/05/2024 | 10:00:00 | Hôtel TIAMA (salon EBENE)   |
| TOTAL SENEGAL S.A. | Ordinaire      | 29/05/2024 | 10:00:00 | Hôtel Radisson Blu Dakar  |
| NEI-CEDA CI        | Ordinaire      | 28/05/2024 | 10:00:00 | Hôtel TIAMA, Abidjan - Plateau  |
| SGB CI             | Mixte          | 28/05/2024 | 09:00:00 | Espace Latrille Events, sis à Abidjan Commune de Cocody, aux Deux-Plateaux Boulevard Latrille   |

|                          |                |            |          |   |
|--------------------------|----------------|------------|----------|---|
| BICI CI                  | Ordinaire      | 27/05/2024 | 10:00:00 | Auditorium de la Maison des Entreprises (CGECI) sise au Plateau   |
| BICI CI                  | Extraordinaire | 27/05/2024 | 11:30:00 | Auditorium de la Maison des Entreprises (CGECI) sise au Plateau   |
| SOGB                     | Ordinaire      | 24/05/2024 | 10:30:00 | Immeuble CRRAE - UEMOA sis à Abidjan Plateau  |
| NSBC                     | Ordinaire      | 23/05/2024 | 10:30:00 | Amphithéâtre de la Caisse de Retraite par Répartition avec Epargne de l'UMOA (CRRAE-UMOA), sis à Abidjan-Plateau, boulevard Botreau ROUSSEL |
| ECOBANK CI               | Ordinaire      | 25/04/2024 | 10:00:00 | Hôtel Radisson Blu, sis à Abidjan Port-Bouët, route de l'Aéroport International Félix Houphouët Boigny                                      |
| SONATEL                  | Ordinaire      | 25/04/2024 | 10:00:00 | PAR VISIOCONFERENCE dans ses locaux situés au Technopole à Dakar  |
| BANK OF AFRICA ML        | Ordinaire      | 23/04/2024 | 09:30:00 | Siège de la banque à l'Immeuble BANK OF AFRICA, Avenue du Mali, Quartier ACI 2000   |
| BANK OF AFRICA SN        | Ordinaire      | 18/04/2024 | 09:30:00 | Immeuble Elan II au 2ème Etage, Almadies, Zone 12, Route de Ngor à Dakar  |
| ORANGE CI                | Ordinaire      | 16/04/2024 | 10:00:00 | Siège de la société, sis à Abidjan, Cocody Riviera Golf, Boulevard de France, Immeuble Orange Village                                       |
| BANK OF AFRICA BN        | Ordinaire      | 12/04/2024 | 09:00:00 | Hôtel Golden Tulip à Cotonou  |
| CORIS BANK INTERNATIONAL | Ordinaire      | 12/04/2024 | 09:00:00 | Sopatel Hôtel Silmandé  |
| SICABLE                  | Ordinaire      | 05/04/2024 | 10:00:00 | Hôtel TIAMA, ABIDJAN  |
| BANK OF AFRICA NG        | Ordinaire      | 04/04/2024 | 10:00:00 | Centre de Formation de BOA-NIGER (BOA-Siège)  |
| BANK OF AFRICA BF        | Ordinaire      | 28/03/2024 | 10:00:00 | Salle WANGO I à l'hôtel LANCASTER (EX LAICO HOTEL) OUAGA 2000   |
| BANK OF AFRICA CI        | Ordinaire      | 28/03/2024 | 10:00:00 | Salle Fromager de l'hôtel IVOTEL du Plateau (10ème étage)   |
| AIR LIQUIDE CI           | Ordinaire      | 10/01/2024 | 10:00:00 | Salle de conférence de la CRRAE-UMOA  |

# L'actualité de la BRVM sur nos plateformes digitales

## Infos BRVM

Pour recevoir les informations boursières par SMS, souscrivez :



Côte d'Ivoire : \*430#  
Bénin : \*430\*15#



Côte d'Ivoire : #139#  
Burkina Faso : \*310#



Côte d'Ivoire : \*431#  
Niger : \*512\*9#  
Togo : \*310#

## Site web

[www.brvm.org](http://www.brvm.org)



## Application Mobile

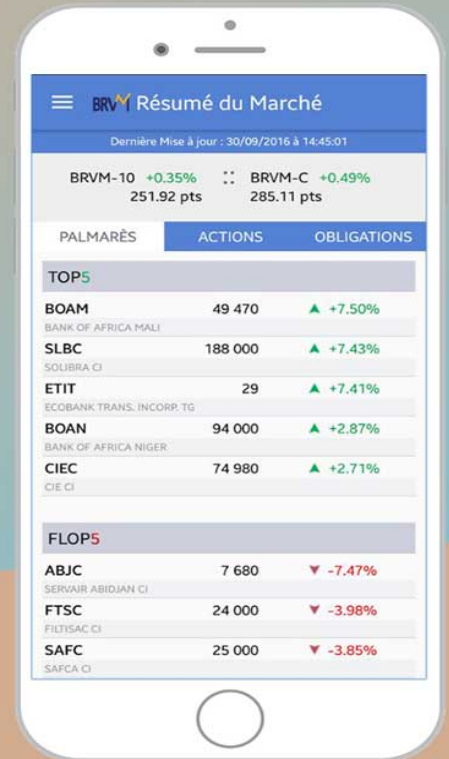

Nous suivre sur :

