

| | |
|-----------------------|---------------|
| BRVM COMPOSITE | 210,18 |
| Variation Jour | 0,54 % |
| Variation annuelle | 3,42 % |

| | |
|--------------------|---------------|
| BRVM 30 | 105,72 |
| Variation Jour | 0,64 % |
| Variation annuelle | 5,72 % |

| | |
|----------------------|---------------|
| BRVM PRESTIGE | 101,32 |
| Variation Jour | -0,65 % |
| Variation annuelle | 1,32 % |

Evolution des indices

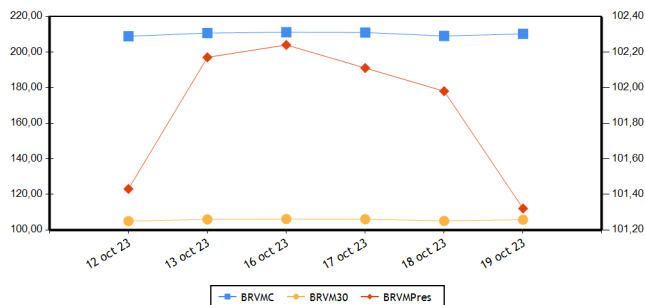

Volumes et valeurs transigés

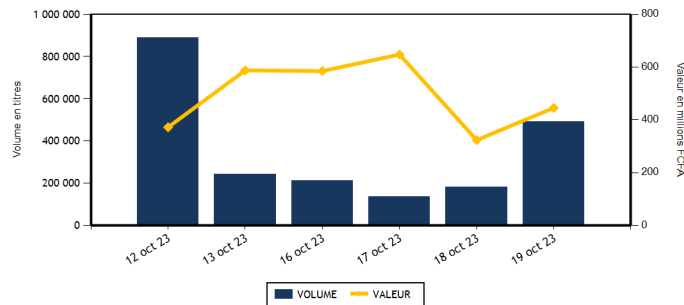

| Actions | Niveau | Evol. Jour |
|---|-------------------|------------|
| Capitalisation boursière (FCFA)(Actions & Droits) | 7 819 276 314 318 | 0,54 % |
| Volume échangé (Actions & Droits) | 491 280 | 172,26 % |
| Valeur transigée (FCFA) (Actions & Droits) | 438 235 542 | 37,22 % |
| Nombre de titres transigés | 42 | -2,33 % |
| Nombre de titres en hausse | 17 | 88,89 % |
| Nombre de titres en baisse | 16 | -30,43 % |
| Nombre de titres inchangés | 9 | -18,18 % |

| Obligations | Niveau | Evol. Jour |
|---------------------------------|--------------------|------------|
| Capitalisation boursière (FCFA) | 10 163 201 864 458 | -0,03 % |
| Volume échangé | 746 | 82,84 % |
| Valeur transigée (FCFA) | 7 190 325 | 83,61 % |
| Nombre de titres transigés | 6 | 50,00 % |
| Nombre de titres en hausse | 1 | 0,00 % |
| Nombre de titres en baisse | 1 | |
| Nombre de titres inchangés | 4 | 33,33 % |

PLUS FORTES HAUSSES

| Titres | Cours | Evol. Jour | Evol. annuelle |
|---------------------------|-------|------------|----------------|
| AIR LIQUIDE CI (SIVC) | 595 | 7,21 % | -11,85 % |
| SAFCA CI (SAFC) | 745 | 7,19 % | -15,34 % |
| BOLLORE (SDSC) | 1 490 | 7,19 % | 6,81 % |
| SUCRIVOIRE (SCRC) | 540 | 6,93 % | -41,62 % |
| SERVAIR ABIDJAN CI (ABJC) | 1 250 | 5,49 % | -3,47 % |

PLUS FORTES BAISES

| Titres | Cours | Evol. Jour | Evol. annuelle |
|---------------------------------------|--------|------------|----------------|
| UNIWAX CI (UNXC) | 715 | -4,67 % | -7,14 % |
| BANK OF AFRICA NG (BOAN) | 4 400 | -4,14 % | -23,94 % |
| SOCIETE GENERALE COTE D'IVOIRE (SGBC) | 16 010 | -2,94 % | 37,96 % |
| CROWN SIEM CI (SEMC) | 620 | -2,36 % | -8,82 % |
| SOLIBRA CI (SLBC) | 88 000 | -2,22 % | 5,71 % |

INDICES PAR COMPARTIMENT

| Base = 100 au 02 janvier 2023 | Nombre de sociétés | Valeur | Evol. Jour | Evol. annuelle | Volume | Valeur | PER moyen |
|-------------------------------|--------------------|--------|------------|----------------|---------|-------------|-----------|
| BRVM-PRESTIGE | 10 | 101,32 | -0,65 % | 1,32 % | 422 273 | 105 705 907 | 6,42 |
| BRVM-PRINCIPAL | 36 | 103,29 | 1,09 % | 3,29 % | 69 007 | 332 529 635 | 13,19 |

INDICES SECTORIELS

| Base = 100 au 14 juin 1999 | Nombre de sociétés | Valeur | Evol. Jour | Evol. annuelle | Volume | Valeur | PER moyen |
|----------------------------|--------------------|----------|------------|----------------|---------|-------------|-----------|
| BRVM - INDUSTRIE | 11 | 103,01 | -0,65 % | -1,16 % | 7 208 | 13 520 075 | 31,06 |
| BRVM - SERVICES PUBLICS | 5 | 507,82 | 1,05 % | 3,81 % | 4 768 | 55 015 485 | 8,69 |
| BRVM - FINANCES | 15 | 84,54 | 0,12 % | 11,96 % | 456 488 | 297 450 437 | 6,58 |
| BRVM - TRANSPORT | 2 | 364,38 | 7,01 % | 6,64 % | 1 129 | 1 583 210 | 8,08 |
| BRVM - AGRICULTURE | 5 | 180,56 | 0,53 % | -36,32 % | 18 669 | 66 821 630 | 10,02 |
| BRVM - DISTRIBUTION | 7 | 349,99 | -0,12 % | -2,38 % | 2 858 | 3 671 705 | 12,37 |
| BRVM - AUTRES SECTEURS | 1 | 1 332,59 | -1,82 % | 13,68 % | 160 | 173 000 | - |

| Indicateurs | BRVM COMPOSITE |
|-------------------------------------|------------------|
| PER moyen du marché | 10,15 |
| Taux de rendement moyen du marché | 8,18 |
| Taux de rentabilité moyen du marché | 9,83 |
| Nombre de sociétés cotées | 46 |
| Nombre de lignes obligataires | 128 |
| Volume moyen annuel par séance | 483 364,00 |
| Valeur moyenne annuelle par séance | 1 076 341 972,77 |

| Indicateurs | BRVM COMPOSITE |
|----------------------------------|----------------|
| Ratio moyen de liquidité | 6,47 |
| Ratio moyen de satisfaction | 68,85 |
| Ratio moyen de tendance | 1 064,07 |
| Ratio moyen de couverture | 9,40 |
| Taux de rotation moyen du marché | 0,05 |
| Prime de risque du marché | 3,95 |
| Nombre de SGI participantes | 30 |

Définitions

Volume moyen annuel par séance = Volume annuel échangé / nombre de séances
 Valeur moyenne annuelle par séance = Valeur annuelle échangée / nombre de séances
 Ratio moyen de liquidité = Moyenne des ratios de liquidité (Titres échangés / Volume des ordres de vente)
 Ratio moyen de satisfaction = Moyenne des ratios de satisfaction (Titres échangés / Volume des ordres d'achat)
 Ratio moyen de tendance = Moyenne des ratios de tendance (Volume des ordres d'achat / Volume des ordres de vente)
 Ratio moyen de couverture = Moyenne des ratios de couverture (Volume des ordres de vente / Volume des ordres d'achat)
 Taux moyen de rotation = moyenne des taux de rotation des actions cotées (volume transigé/capital flottant)
 PER moyen du marché = moyenne des PER des actions cotées ayant un PER positif
 Taux de rendement moyen = moyenne des taux de rendement des actions cotées ayant distribué un dividende
 Taux de rentabilité moyen = moyenne des taux de rentabilité des actions cotées
 Prime de risque du marché = (1 / le PER moyen du marché) - le taux de référence actuel des emprunts d'Etat

BOURSE REGIONALE DES VALEURS MOBILIERES
 Siège Social : Abidjan - Côte d'Ivoire, 18 av. Joseph Anoma
 Adresse : 01 BP 3802 Abidjan 01
 Tel : +225 20 31 55 50 / +225 20 32 66 85
 Fax : +225 20 32 66 84
 E-mail : brvm@brvm.org Site web : www.brvm.org



MARCHE DES ACTIONS

| Sect. Act. (*) | Symbole | Titre | Cours Précédent | Cours du jour | | Variation jour | Séance de cotation | | Cours Référence | Variation de l'année précédente | Dernier dividende payé | | Rdt. Net | PER |
|------------------------------|---------|--------------------------------|-----------------|---------------|--------|----------------|--------------------|--------------------|-----------------|---------------------------------|------------------------|-------------|----------|-------|
| | | | | Ouv. | Clôt. | | Volume | Valeur | | | Montant net | Date | | |
| COMPARTIMENT PRESTIGE | | | 101,32 | points | | -0,65 % | | | | | | | | |
| AGR | PALC | PALM CI | 7 450 | 7 645 | 7 495 | 0,60 % | 230 | 1 725 405 | 7 495 | -27,83 % | 1 213,63 | 19-juil.-23 | 16,19 % | 2,78 |
| AGR | SPHC | SAPH CI | 2 640 | 2 600 | 2 600 | -1,52 % | 708 | 1 810 800 | 2 600 | -47,95 % | 294,30 | 29-sept.-23 | 11,32 % | 3,98 |
| DIS | TTLC | TOTAL CI | 2 010 | 2 050 | 2 000 | -0,50 % | 666 | 1 337 350 | 2 000 | 5,54 % | 175,53 | 21-sept.-23 | 8,78 % | 10,25 |
| DIS | TTLS | TOTAL SN | 2 650 | 2 650 | 2 650 | 0,00 % | 278 | 736 700 | 2 650 | 4,54 % | 241,01 | 13-juil.-23 | 9,09 % | 10,19 |
| FIN | ETIT | ECOBANK TRANS. INCORP. TG | 19 | 18 | 19 | 0,00 % | 413 965 | 7 458 137 | 19 | 0,00 % | 0,60 | 8-juin-23 | 3,18 % | 1,50 |
| FIN | SGBC | SOCIETE GENERALE COTE D'IVOIRE | 16 495 | 16 495 | 16 010 | -2,94 % | 3 001 | 48 081 800 | 16 010 | 37,96 % | 1 112,43 | 31-mai-23 | 6,95 % | 6,68 |
| IND | NTLC | NESTLE CI | 8 335 | 8 325 | 8 325 | -0,12 % | 18 | 149 850 | 8 325 | 0,97 % | 728,10 | 8-août-23 | 8,75 % | 11,05 |
| IND | SMBC | SMB CI | 10 170 | 10 160 | 10 170 | 0,00 % | 712 | 7 208 765 | 10 170 | 49,56 % | 720,00 | 31-août-23 | 7,08 % | 8,41 |
| SPU | ONTBF | ONATEL BF | 2 100 | 2 070 | 2 100 | 0,00 % | 473 | 983 400 | 2 100 | -34,38 % | 287,88 | 26-juin-23 | 13,71 % | 6,38 |
| SPU | SNTS | SONATEL SN | 16 300 | 16 400 | 16 400 | 0,61 % | 2 222 | 36 213 700 | 16 400 | 7,89 % | 1 500,00 | 30-mai-23 | 9,15 % | 5,88 |
| TOTAL | | | | | | | 422 273 | 105 705 907 | | | | | | |

| | | | | | | | | | | | | | | |
|-------------------------------|-------|------------------------------|---------------|---------------|--------|---------------|--------|-------------|--------|----------|----------|-------------|---------|--------|
| COMPARTIMENT PRINCIPAL | | | 103,29 | points | | 1,09 % | | | | | | | | |
| AGR | SCRC | SUCRIVOIRE | 505 | 540 | 540 | 6,93 % | 68 | 36 720 | 540 | -41,62 % | 40,50 | 20-août-21 | 7,50 % | |
| AGR | SICC | SICOR CI | 5 620 | NC | NC | 0,00 % | | | 5 620 | 3,98 % | 1 919,00 | 25-sept.-00 | | 28,28 |
| AGR | SOGC | SOGB CI | 3 600 | 3 650 | 3 650 | 1,39 % | 17 663 | 63 248 705 | 3 650 | -35,63 % | 558,00 | 17-juil.-23 | 15,29 % | 5,04 |
| AUT | STAC | SETAO CI | 1 100 | 1 100 | 1 080 | -1,82 % | 160 | 173 000 | 1 080 | 13,68 % | 66,15 | 18-juil.-22 | 6,13 % | |
| DIS | ABJC | SERVAIR ABIDJAN CI | 1 185 | 1 250 | 1 250 | 5,49 % | 19 | 23 750 | 1 250 | -3,47 % | 92,00 | 31-août-23 | 7,36 % | 10,75 |
| DIS | BNBC | BERNABE CI | 1 995 | NC | NC | 0,00 % | | | 1 995 | -0,25 % | 150,00 | 24-juil.-23 | 7,52 % | 7,31 |
| DIS | CFAC | CFAO MOTORS CI | 820 | 820 | 820 | 0,00 % | 68 | 55 760 | 820 | -11,83 % | 27,45 | 15-sept.-23 | 3,35 % | 26,88 |
| DIS | PRSC | TRACTAFRIC MOTORS CI | 2 700 | 2 700 | 2 700 | 0,00 % | 20 | 54 000 | 2 700 | -15,49 % | 224,10 | 13-sept.-23 | 8,30 % | 7,59 |
| DIS | SHEC | VIVO ENERGY CI | 820 | 820 | 810 | -1,22 % | 1 807 | 1 464 145 | 810 | 8,00 % | 29,00 | 28-oct.-22 | 3,58 % | 13,60 |
| FIN | BICC | BICI CI | 6 800 | 6 800 | 6 700 | -1,47 % | 769 | 5 154 800 | 6 700 | -2,19 % | 401,40 | 31-juil.-23 | 5,99 % | 9,01 |
| FIN | BOAB | BANK OF AFRICA BN | 6 455 | 6 475 | 6 400 | -0,85 % | 29 022 | 183 025 195 | 6 400 | 7,56 % | 627,00 | 25-mai-23 | 9,80 % | 6,78 |
| FIN | BOABF | BANK OF AFRICA BF | 6 480 | 6 480 | 6 475 | -0,08 % | 183 | 1 177 670 | 6 475 | 24,52 % | 577,00 | 5-mai-23 | 8,91 % | 5,59 |
| FIN | BOAC | BANK OF AFRICA CI | 6 805 | 6 885 | 6 985 | 2,65 % | 4 459 | 30 561 635 | 6 985 | 88,78 % | 540,00 | 28-avr.-23 | 7,73 % | 6,96 |
| FIN | BOAM | BANK OF AFRICA ML | 1 425 | 1 440 | 1 440 | 1,05 % | 472 | 677 080 | 1 440 | 2,86 % | 271,00 | 15-mai-19 | | 10,71 |
| FIN | BOAN | BANK OF AFRICA NG | 4 590 | 4 500 | 4 400 | -4,14 % | 1 480 | 6 301 300 | 4 400 | -23,94 % | 613,80 | 25-mai-23 | 13,95 % | 5,64 |
| FIN | BOAS | BANK OF AFRICA SENEGAL | 3 200 | 3 200 | 3 295 | 2,97 % | 608 | 1 912 340 | 3 295 | 34,49 % | 187,50 | 1-juin-23 | 5,69 % | 5,08 |
| FIN | CBIBF | CORIS BANK INTERNATIONAL | 8 440 | 8 700 | 8 695 | 3,02 % | 142 | 1 223 000 | 8 695 | 3,64 % | 525,00 | 6-juil.-23 | 6,04 % | 4,93 |
| FIN | ECOC | ECOBANK COTE D'IVOIRE | 6 600 | 6 550 | 6 650 | 0,76 % | 380 | 2 500 210 | 6 650 | 34,48 % | 549,00 | 30-mai-22 | 8,26 % | 8,21 |
| FIN | NSBC | NSIA BANQUE COTE D'IVOIRE | 6 005 | 6 270 | 6 265 | 4,33 % | 520 | 3 139 120 | 6 265 | 4,85 % | 363,60 | 7-juil.-23 | 5,80 % | 4,79 |
| FIN | ORGT | ORAGROUP TOGO | 2 650 | NC | NC | 0,00 % | | | 2 650 | -32,48 % | 59,52 | 17-juil.-20 | 2,25 % | 9,58 |
| FIN | SAFC | SAFCA CI | 695 | 740 | 745 | 7,19 % | 355 | 262 315 | 745 | -15,34 % | 23,04 | 29-juil.-11 | | |
| FIN | SIBC | SOCIETE IVOIRIENNE DE BANQUE | 5 300 | 5 300 | 5 295 | -0,09 % | 1 132 | 5 975 835 | 5 295 | 15,49 % | 495,00 | 11-août-23 | 9,35 % | 6,60 |
| IND | CABC | SICABLE CI | 1 185 | 1 185 | 1 200 | 1,27 % | 313 | 372 205 | 1 200 | 2,56 % | 69,00 | 2-août-23 | 5,75 % | 6,61 |
| IND | FTSC | FILTISAC CI | 1 075 | 1 085 | 1 075 | 0,00 % | 420 | 451 925 | 1 075 | -32,81 % | 235,00 | 30-juil.-21 | 21,86 % | 98,78 |
| IND | NEIC | NEI-CEDA CI | 615 | 615 | 625 | 1,63 % | 19 | 11 775 | 625 | -21,88 % | 35,25 | 22-sept.-23 | 5,64 % | 6,58 |
| IND | SEMC | CROWN SIEM CI | 635 | 620 | 620 | -2,36 % | 2 | 1 240 | 620 | -8,82 % | 14,40 | 28-déc.-21 | 2,32 % | 6,55 |
| IND | SIVC | AIR LIQUIDE CI | 555 | 555 | 595 | 7,21 % | 1 516 | 899 380 | 595 | -11,85 % | 63,00 | 29-sept.-17 | | 12,90 |
| IND | SLBC | SOLIBRA CI | 90 000 | 88 000 | 88 000 | -2,22 % | 2 | 176 000 | 88 000 | 5,71 % | 4 050,00 | 12-août-22 | 4,60 % | 119,00 |

| | | | | | | | | | | | | | | |
|--------------|------|----------------------|--------|--------|--------|---------|--------|-------------|--------|----------|----------|-------------|--------|-------|
| IND | STBC | SITAB CI | 6 195 | 5 800 | 6 190 | -0,08 % | 196 | 1 151 700 | 6 190 | -9,64 % | 551,00 | 27-juil.-23 | 8,90 % | 9,66 |
| IND | UNLC | UNILEVER CI | 5 000 | 4 995 | 5 000 | 0,00 % | 65 | 324 975 | 5 000 | -28,83 % | 1 233,00 | 9-juil.-12 | | |
| IND | UNXC | UNIWAX CI | 750 | 735 | 715 | -4,67 % | 3 945 | 2 772 260 | 715 | -7,14 % | 60,75 | 29-juil.-22 | 8,50 % | |
| SPU | CIEC | CIE CI | 2 080 | 2 080 | 2 040 | -1,92 % | 177 | 365 220 | 2 040 | 2,51 % | 157,50 | 31-juil.-23 | 7,72 % | 11,63 |
| SPU | ORAC | ORANGE COTE D'IVOIRE | 10 605 | 10 610 | 10 800 | 1,84 % | 1 403 | 15 098 045 | 10 800 | 5,78 % | 752,76 | 15-juin-23 | 6,97 % | 10,60 |
| SPU | SDCC | SODE CI | 4 790 | 4 790 | 4 790 | 0,00 % | 493 | 2 355 120 | 4 790 | -12,35 % | 450,00 | 15-sept.-23 | 9,39 % | 8,97 |
| TRP | SDSC | BOLLORE | 1 390 | 1 400 | 1 490 | 7,19 % | 1 129 | 1 583 210 | 1 490 | 6,81 % | 130,00 | 23-juin-22 | 8,72 % | 8,08 |
| TRP | SVOC | MOVIS CI | 2 395 | SP | SP | 0,00 % | | | 2 395 | 0,00 % | 270,00 | 5-juil.-99 | | |
| TOTAL | | | | | | | 69 007 | 332 529 635 | | | | | | |

TOTAL
TOTAL - Marché des actions

491 280 438 235 542

Secteurs d'activités (*) : AGR = Agriculture, AUT = Autres Secteurs, DIS = Distribution, FIN = Finances, IND = Industrie, TRP = Transport, SPU = Services Publics

MARCHE DES DROITS

| Symbole | Titre | Cours Précédent | Cours du jour | | Variation jour | Séance de cotation | | Cours Référence | Variation depuis l'origine | Parité | Periode de négociation | |
|---------|-------|-----------------|---------------|-------|----------------|--------------------|--------|-----------------|----------------------------|--------|------------------------|-----|
| | | | Ouv. | Clôt. | | Volume | Valeur | | | | Début | fin |

TOTAL
TOTAL - Marché des droits
Légende:

(d) Ex-dividende (V) Variation par rapport au cours de référence

Cours du jour: Ouv.: Ouverture Clôt.: Clôture Moy.: Moyen

Mentions : NC: Non Coté Ex-c: Ex-coupon Ex-d: Ex-droit SP: Suspendu Val-T: Valeur Théorique

PER = Cours / BNPA selon les données disponibles Rdt. Net: Rendement net (DNPA / Cours)

Comp.: 1 - Premier Compartiment 2 - Second Compartiment 3 - Compartiment de croissance

Ratio de liquidité = Titres échangés / Volume des ordres de vente

: Progression de l'indice sectoriel : Stabilité de l'indice sectoriel : Recul de l'indice sectoriel

MARCHE DES OBLIGATIONS

| Symbole | Titre | Valeur nominale | Cours Précédent | Cours du jour | Cours Référence | Séance de cotation | | Coupon couru | Coupon d'intérêt | | | Type Amort |
|---------------------------|----------------------------------|-----------------|-----------------|---------------|-----------------|--------------------|-----------|--------------|------------------|-------------|-------------|------------|
| | | | | | | Volume | Valeur | | Période | Montant net | Eché. | |
| OBLIGATIONS D'ETAT | | | | | | | | | | | | |
| EOM.O10 | ETAT DU MALI 6,20 % 2022-2029 | 10 000 | 10 000 | NC | 10 000 | | | 533,37 | A | 620,00 | 9-déc.-23 | ACD |
| EOM.O11 | ETAT DU MALI 6,40 % 2023-2030 | 10 000 | 10 000 | NC | 10 000 | | | 340,98 | A | 640,00 | 7-avr.-24 | ACD |
| EOM.O12 | ETAT DU MALI 6,50 % 2023-2030 | 10 000 | 10 000 | NC | 10 000 | | | 147,40 | A | 650,00 | 28-juil.-24 | ACD |
| EOM.O2 | Etat du Mali 6.50% 2017-2024 | 2 000 | 2 000 | NC | 2 000 | | | 64,64 | A | 130,00 | 20-avr.-24 | AC |
| EOM.O3 | ETAT DU MALI 6,50 % 2018-2025 | 4 000 | 4 000 | NC | 4 000 | | | 9,89 | A | 260,00 | 7-oct.-24 | AC |
| EOM.O4 | ETAT DU MALI 6,50% 2019-2027 | 8 000 | 8 000 | NC | 8 000 | | | 140,66 | A | 520,00 | 12-juil.-24 | AC |
| EOM.O5 | ETAT DU MALI 6,50% 2020-2028 | 10 000 | 10 000 | NC | 10 000 | | | 365,85 | A | 650,00 | 27-mars-24 | ACD |
| EOM.O6 | ETAT DU MALI 6,50% 2020-2027 | 10 000 | 10 000 | NC | 10 000 | | | 575,21 | A | 650,00 | 30-nov.-23 | AC |
| EOM.O7 | ETAT DU MALI 6.50% 2021-2031 | 10 000 | 9 999 | NC | 9 999 | | | 330,33 | A | 650,00 | 16-avr.-24 | AC |
| EOM.O8 | ETAT DU MALI 6,20 % 2022-2032 | 10 000 | 10 000 | 10 000 | 10 000 | 43 | 430 000 | 71,15 | A | 620,00 | 7-sept.-24 | ACD |
| EOM.O9 | ETAT DU MALI 6,30% 2022-2032 | 10 000 | 10 000 | NC | 10 000 | | | 541,97 | A | 630,00 | 9-déc.-23 | ACD |
| EOS.O10 | ETAT DU SENEGAL 6,15 % 2023-2030 | 10 000 | 10 000 | NC | 10 000 | | | 681,85 | S | 615,00 | 29-sept.-23 | ACD |
| EOS.O11 | ETAT DU SENEGAL 6,35 % 2023-2033 | 10 000 | 10 000 | NC | 10 000 | | | 677,41 | S | 611,00 | 29-sept.-23 | ACD |
| EOS.O7 | ETAT SENEGAL 6.30% 2015-2025 | 10 000 | 10 000 | NC | 10 000 | | | 253,73 | S | 317,59 | 25-nov.-23 | ACD |
| EOS.O8 | ETAT DU SENEGAL 5,95% 2022-2034 | 10 000 | 10 000 | NC | 10 000 | | | 479,26 | A | 595,00 | 29-déc.-23 | ACD |
| EOS.O9 | ETAT DU SENEGAL 6,00 % 2023-2028 | 10 000 | 9 500 | NC | 9 500 | | | 665,22 | S | 600,00 | 29-sept.-23 | ACD |
| TPBF.O10 | TPBF 6,50% 2020 - 2028 | 7 500 | 7 575 | NC | 7 575.01 | | | 19,31 | S | 243,75 | 20-sept.-24 | ACD |
| TPBF.O11 | TPBF 6,50 % 2020-2028 | 8 334 | 8 334 | 8 334 | 8 334 | 78 | 650 052 | 150,15 | S | 270,86 | 9-janv.-24 | ACD |
| TPBF.O12 | TPBF 6.50% 2021-2031 | 10 000 | 10 000 | NC | 10 000 | | | 42,86 | S | 325,00 | 25-mars-24 | ACD |
| TPBF.O13 | TPBF 6,50 % 2021 - 2031 | 10 000 | 10 000 | NC | 10 000 | | | 185,46 | S | 325,00 | 6-janv.-24 | ACD |
| TPBF.O14 | TPBF 6,30% 2022-2034 | 10 000 | 10 100 | 9 890 | 9 890 | 80 | 791 200 | 397,17 | S | 315,00 | 1-sept.-23 | ACD |
| TPBF.O15 | ETAT DU BURKINA 6,30 % 2022-2 | 10 000 | 10 000 | NC | 10 000 | | | 588,23 | S | 315,00 | 15-mai-23 | ACD |
| TPBF.O16 | ETAT DU BURKINA 6% 2023-2028 | 10 000 | 10 000 | NC | 10 000 | | | 467,40 | S | 300,00 | 10-juil.-23 | ACD |
| TPBF.O4 | TPBF 6.50% 2017-2027 | 10 000 | 9 995 | NC | 9 995 | | | 142,08 | S | 326,78 | 31-janv.-24 | ACD |
| TPBF.O5 | TPBF 6,50% 2017-2024 | 10 000 | 10 000 | NC | 10 000 | | | 198,91 | S | 325,00 | 29-déc.-23 | ACD |
| TPBF.O6 | TPBF 6.50% 2018-2025 | 10 000 | 10 500 | NC | 10 500 | | | 242,19 | S | 325,89 | 5-déc.-23 | ACD |
| TPBF.O7 | TPBF 6,50% 2018- 2025 | 10 000 | 10 000 | NC | 10 000 | | | 277,31 | S | 325,00 | 15-nov.-23 | AC |
| TPBF.O8 | TPBF 6,50% 2019-2027 | 10 000 | 10 000 | 10 000 | 10 000 | 24 | 240 000 | 295,62 | S | 327,67 | 6-nov.-23 | ACD |
| TPBF.O9 | TPBF 6,50% 2019 - 2027 | 10 000 | 9 900 | NC | 9 900 | | | 19,54 | S | 325,00 | 8-avr.-24 | ACD |
| TPBJ.O3 | TPBJ 6,50% 2020-2028 | 10 000 | 9 999 | 10 000 | 10 000 | 461 | 4 604 073 | 97,68 | A | 650,00 | 25-août-24 | AC |
| TPBJ.O4 | TPBJ 5,50 % 2022-2037 | 10 000 | 10 000 | NC | 10 000 | | | 348,63 | A | 550,00 | 1-mars-24 | AC |
| TPBJ.O5 | TPBJ 5,85 % 2022-2042 | 10 000 | 9 790 | NC | 9 790 | | | 370,82 | A | 585,00 | 1-mars-24 | ACD |
| TPBJ.O6 | TPBJ 5,75% 2022-2037 | 10 000 | 10 000 | NC | 10 000 | | | 130,40 | A | 575,00 | 28-juil.-24 | ACD |
| TPBJ.O7 | TPBJ 5,70% 2023-2030 | 10 000 | 10 001 | NC | 10 001 | | | 342,62 | A | 570,00 | 13-mars-24 | AC |
| TPBJ.O8 | TPBJ 6,20% 2023-2038 | 10 000 | 10 000 | NC | 10 000 | | | 372,68 | A | 620,00 | 13-mars-24 | AC |
| TPCI.O17 | TPCI 3% 2014-2024 | 10 000 | 10 000 | NC | 10 000 | | | 100,00 | S | 150,00 | 19-déc.-23 | ACD |
| TPCI.O19 | TPCI 5.99% 2015-2025 | 10 000 | 10 000 | NC | 10 000 | | | 258,58 | A | 599,00 | 14-mai-24 | ACD |
| TPCI.O21 | TPCI 6% 2016-2028 | 10 000 | 10 000 | NC | 10 000 | | | 318,03 | A | 600,00 | 8-avr.-24 | ACD |
| TPCI.O22 | TPCI 5.90% 2016 - 2026 | 10 000 | 9 700 | NC | 9 700 | | | 203,11 | A | 590,00 | 15-juin-24 | ACD |
| TPCI.O23 | TPCI 5.90% 2016-2026 | 10 000 | 9 650 | NC | 9 650 | | | 543,12 | A | 590,00 | 17-nov.-23 | ACD |
| TPCI.O24 | TPCI 6.25% 2017-2029 | 10 000 | 9 980 | NC | 9 980 | | | 32,45 | S | 312,50 | 31-mars-24 | ACD |
| TPCI.O25 | TPCI 5,95% 2017-2024 A | 10 000 | 9 700 | NC | 9 700 | | | 289,37 | S | 297,50 | 24-oct.-23 | ACD |
| TPCI.O26 | TPCI 5,95% 2017-2024 B | 10 000 | 10 000 | NC | 10 000 | | | 261,93 | S | 297,50 | 10-nov.-23 | ACD |
| TPCI.O27 | TPCI 6% 2017-2025 | 10 000 | 10 250 | NC | 10 250 | | | 183,61 | S | 300,00 | 29-déc.-23 | ACD |
| TPCI.O28 | TPCI 6% 2018 - 2026 | 10 000 | 9 500 | NC | 9 500 | | | 127,87 | A | 600,00 | 2-août-24 | ACD |
| TPCI.O29 | TPCI 6% 2018-2026 | 10 000 | 10 000 | NC | 10 000 | | | 600,00 | A | 600,00 | 19-oct.-23 | ACD |
| TPCI.O30 | TPCI 5,95% 2018-2025 | 5 000 | 5 000 | NC | 5 000 | | | 104,33 | S | 149,16 | 13-déc.-23 | ACD |
| TPCI.O31 | TPCI 5,75% 2019 - 2026 | 10 000 | 10 230 | NC | 10 230 | | | 190,10 | A | 575,00 | 20-juin-24 | ACD |
| TPCI.O32 | TPCI 2,23% 2019-2026 | 10 000 | | NC | | | | 73,72 | A | 223,00 | 20-juin-24 | ACD |
| TPCI.O33 | TPCI 5.75% 2019-2026 | 6 000 | 6 240 | NC | 6 240 | | | 200,78 | A | 345,00 | 20-mars-24 | ACD |
| TPCI.O34 | TPCI 6% 2019-2029 | 7 500 | 7 500 | NC | 7 500 | | | 261,89 | A | 450,00 | 20-mars-24 | ACD |
| TPCI.O35 | TPCI 5,75% 2019 -2026 | 10 000 | 10 250 | NC | 10 250 | | | 157,10 | A | 575,00 | 11-juil.-24 | ACD |
| TPCI.O36 | TPCI 5,75% 2019- 2026 | 10 000 | 10 000 | NC | 10 000 | | | 92,69 | A | 575,00 | 21-août-24 | ACD |
| TPCI.O37 | TPCI 5,80% 2019-2026 | 8 000 | 8 000 | NC | 8 000 | | | 405,52 | A | 464,00 | 4-déc.-23 | ACD |
| TPCI.O38 | TPCI 5,75% 2019-2026 | 8 000 | 8 000 | NC | 8 000 | | | 402,03 | A | 460,00 | 4-déc.-23 | ACD |
| TPCI.O39 | TPCI 5,75% 2019 - 2026 | 6 000 | 6 420 | NC | 6 420 | | | 462,52 | A | 460,00 | 17-oct.-23 | ACD |
| TPCI.O40 | TPCI 5,75% 2019-2026 | 8 000 | 7 840 | NC | 7 840 | | | 355,40 | A | 460,00 | 10-janv.-24 | ACD |
| TPCI.O41 | TPCI 5,80% 2020-2027 | 10 000 | 10 750 | NC | 10 750 | | | 369,23 | A | 580,00 | 29-févr.-24 | ACD |
| TPCI.O42 | TPCI 5,90% 2020-2030 | 10 000 | 10 000 | NC | 10 000 | | | 375,60 | A | 590,00 | 29-févr.-24 | ACD |

| | | | | | | | | | | |
|--------------|--|--------|--------|----|------------|------------------|---|--------|-------------|-----|
| TPCI.043 | TPCI 5,90% 2020 - 2030 | 10 000 | 10 000 | NC | 10 000 | 288,55 | A | 590,00 | 23-avr.-24 | ACD |
| TPCI.044 | TPCI 5,80% 2020 - 2027 | 10 000 | 9 620 | NC | 9 620 | 283,66 | A | 580,00 | 23-avr.-24 | ACD |
| TPCI.045 | TPCI 5,80% 2020 -2027 | 8 000 | 8 000 | NC | 8 000 | 158,47 | A | 464,00 | 16-juin-24 | ACD |
| TPCI.046 | TPCI 5,90% 2020 - 2030 | 8 750 | 8 925 | NC | 8 925 | 176,31 | A | 516,25 | 16-juin-24 | ACD |
| TPCI.047 | TPCI 5,80% 2020 - 2027 | 8 000 | 8 200 | NC | 8 200 | 158,47 | A | 464,00 | 16-juin-24 | ACD |
| TPCI.048 | TPCI 5,80% 2020- 2027 | 8 000 | 7 920 | NC | 7 920 | 103,96 | A | 464,00 | 29-juil.-24 | ACD |
| TPCI.049 | TPCI 5,90% 2020- 2030 | 8 750 | 8 824 | NC | 8 824.38 | 115,66 | A | 516,25 | 29-juil.-24 | ACD |
| TPCI.050 | TPCI 5,90% 2020-2030 | 8 750 | 8 750 | NC | 8 750 | 73,35 | A | 516,25 | 28-août-24 | ACD |
| TPCI.051 | TPCI 5,80 % 2020-2027 | 8 000 | 8 000 | NC | 8 000 | 21,55 | A | 464,00 | 2-oct.-24 | ACD |
| TPCI.052 | TPCI 5,90 % 2020 -2030 | 8 750 | 9 013 | NC | 9 012.50 | 23,98 | A | 516,25 | 2-oct.-24 | ACD |
| TPCI.053 | TPCI 5,80% 2020-2027 | 10 000 | 10 600 | NC | 10 600 | 565,70 | A | 580,00 | 28-oct.-23 | ACD |
| TPCI.054 | TPCI 5,90% 2020-2030 | 10 000 | 10 000 | NC | 10 000 | 575,45 | A | 590,00 | 28-oct.-23 | ACD |
| TPCI.055 | TPCI 5,80% 2020 -2027 | 10 000 | 10 500 | NC | 10 500 | 475,12 | A | 580,00 | 24-déc.-23 | ACD |
| TPCI.056 | TPCI 5,90% 2020- 2030 | 10 000 | 10 800 | NC | 10 800 | 483,32 | A | 590,00 | 24-déc.-23 | ACD |
| TPCI.057 | TPCI 5,80% 2020-2027 | 10 000 | 10 000 | NC | 10 000 | 529,15 | A | 580,00 | 20-nov.-23 | ACD |
| TPCI.058 | TPCI 5,80% 2021-2028 | 10 000 | 10 150 | NC | 10 150 | 354,97 | A | 580,00 | 9-mars-24 | ACD |
| TPCI.059 | TPCI 5,90% 2021-2031 | 10 000 | 10 350 | NC | 10 350 | 361,09 | A | 590,00 | 9-mars-24 | ACD |
| TPCI.060 | TPCI 5,80% 2021-2028 | 10 000 | 10 000 | NC | 10 000 | 251,97 | A | 580,00 | 13-mai-24 | ACD |
| TPCI.061 | TPCI 5,90% 2021-2031 | 10 000 | 10 050 | NC | 10 050 | 256,31 | A | 590,00 | 13-mai-24 | ACD |
| TPCI.062 | TPCI 5,80 % 2021 -2028 | 10 000 | 10 000 | NC | 10 000 | 175,90 | A | 580,00 | 30-juin-24 | ACD |
| TPCI.063 | TPCI 5,90% 2021 -2031 | 10 000 | 10 000 | NC | 10 000 | 178,93 | A | 590,00 | 30-juin-24 | ACD |
| TPCI.064 | TPCI 5,80 % 2021 - 2028 | 10 000 | 10 180 | NC | 10 180 | 681,70 | A | 580,00 | 16-août-23 | ACD |
| TPCI.065 | TPCI 5,90 % 2021-2031 | 10 000 | 10 700 | NC | 10 700 | 30,63 | A | 590,00 | 30-sept.-24 | ACD |
| TPCI.066 | TPCI 5,90% 2021-2031 | 10 000 | 9 950 | NC | 9 950 | 562,52 | A | 590,00 | 5-nov.-23 | ACD |
| TPCI.067 | TPCI 5,90 % 2021-2036 | 10 000 | 10 400 | NC | 10 400 | 496,25 | A | 590,00 | 16-déc.-23 | ACD |
| TPCI.068 | TPCI 5,90 % 2022-2037 | 10 000 | 10 000 | NC | 10 000 | 420,27 | A | 590,00 | 1-févr.-24 | ACD |
| TPCI.069 | TPCI 5,75 % 2022-2037 | 10 000 | 10 000 | NC | 10 000 | 331,49 | A | 575,00 | 22-mars-24 | ACD |
| TPCI.070 | TPCI 5,75 % 2022-2037 | 10 000 | 10 100 | NC | 10 100 | 847,53 | A | 575,00 | 29-avr.-23 | ACD |
| TPCI.071 | TPCI 5,65% 2022-2032 | 10 000 | 10 150 | NC | 10 150 | 194,51 | A | 565,00 | 15-juin-24 | ACD |
| TPCI.072 | TPCI 5,65% 2022-2029 | 10 000 | 10 000 | NC | 10 000 | 126,58 | A | 565,00 | 29-juil.-24 | ACD |
| TPCI.073 | TPCI 5,75% 2022-2032 | 10 000 | 10 000 | NC | 10 000 | 128,83 | A | 575,00 | 29-juil.-24 | ACD |
| TPCI.074 | TPCI 5,85% 2022-2042 | 10 000 | 10 000 | NC | 10 000 | 126,58 | A | 565,00 | 29-juil.-24 | ACD |
| TPCI.075 | TPCI 5,65% 2022-2029 | 10 000 | 10 000 | NC | 10 000 | 583,58 | A | 565,00 | 7-oct.-23 | ACD |
| TPCI.076 | TPCI 5,75% 2022-2032 | 10 000 | 10 000 | NC | 10 000 | 593,90 | A | 575,00 | 7-oct.-23 | ACD |
| TPCI.077 | TPCI (TAUX DE BASE + SPREAD) % 2022-2029 | 10 000 | 10 000 | NC | 10 000 | 124,69 | T | 166,25 | 11-nov.-23 | ACD |
| TPCI.078 | TPCI 5,65% 2022-2029 | 10 000 | 9 700 | NC | 9 700 | 479,86 | A | 565,00 | 13-déc.-23 | ACD |
| TPCI.079 | TPCI 5,75% 2023-2030 | 10 000 | 9 992 | NC | 9 992 | 367,05 | A | 575,00 | 28-févr.-24 | ACD |
| TPCI.080 | TPCI 6% 2023-2030 | 10 000 | 10 000 | NC | 10 000 | 254,10 | A | 600,00 | 17-mai-24 | ACD |
| TPNE.01 | TRESOR PUBLIC DU NIGER 6,50% 2019-2026 | 10 000 | 10 000 | NC | 10 000 | 364,07 | A | 650,00 | 28-mars-24 | ACD |
| TPNE.02 | TRESOR PUBLIC DU NIGER 6,50% 2019 - 2026 | 10 000 | 9 999 | NC | 9 999 | 140,30 | A | 650,00 | 1-août-24 | ACD |
| TPNE.03 | TRESOR PUBLIC DU NIGER 6,5% 2020-2027 | 8 000 | 7 960 | NC | 7 960 | 113,66 | A | 520,00 | 31-juil.-24 | ACD |
| TPNE.04 | TRESOR PUBLIC DU NIGER 6,30% 2021-2031 | 10 000 | 10 000 | NC | 10 000 | 726,66 | A | 630,00 | 24-août-23 | ACD |
| TPNE.05 | TPNE 6,15 % 2022-2034 | 10 000 | 10 550 | NC | 10 550 | 231,89 | A | 615,00 | 3-juin-24 | ACD |
| TPNE.06 | TRESOR PUBLIC DU NIGER 6,15% 2022 - 2034 | 10 000 | 10 000 | NC | 10 000 | 520,64 | A | 615,00 | 14-déc.-23 | ACD |
| TPTG.02 | TPTG 6% 2022-2037 | 10 000 | 10 000 | NC | 10 000 | 553,97 | A | 600,00 | 16-nov.-23 | ACD |
| TOTAL | | | | | 686 | 6 715 325 | | | | |

OBLIGATIONS REGIONALES

| | | | | | | | | | | |
|--------------|----------------------------|--------|--------|----|----------|----------|---|--------|-------------|-----|
| BIDC.04 | BIDC-EBID 6.10% 2017-2027 | 5 000 | 5 000 | NC | 5 000 | 104,17 | A | 305,00 | 16-juin-24 | ACD |
| BIDC.05 | BIDC-EBID 6,40% 2019-2026 | 10 000 | 9 990 | NC | 9 990 | 172,17 | S | 320,00 | 12-janv.-24 | ACD |
| BIDC.06 | BIDC-EBID 6,50 % 2021-2028 | 10 000 | 10 000 | NC | 10 000 | 274,25 | S | 327,67 | 18-nov.-23 | ACD |
| BIDC.07 | BIDC-EBID 5,90% 2022-2029 | 10 000 | 10 000 | NC | 10 000 | 213,37 | S | 295,81 | 9-déc.-23 | ACD |
| CRRH.010 | CRRH-UEMOA 6,10% 2022-2037 | 10 000 | 10 000 | NC | 10 000 | 127,64 | S | 305,00 | 3-févr.-24 | AC |
| CRRH.02 | CRRH-UEMOA 6.10% 2012-2024 | 10 000 | 9 800 | NC | 9 800 | 155,82 | S | 305,00 | 17-janv.-24 | AC |
| CRRH.03 | CRRH-UEMOA 6% 2013-2023 | 10 000 | 10 000 | NC | 10 000 | 288,52 | S | 300,00 | 26-oct.-23 | AC |
| CRRH.04 | CRRH-UEMOA 6% 2014-2024 | 10 000 | 10 000 | NC | 10 000 | 181,97 | S | 300,00 | 30-déc.-23 | AC |
| CRRH.05 | CRRH-UEMOA 5.85% 2015-2025 | 10 000 | 10 000 | NC | 10 000 | 171,03 | S | 294,10 | 4-janv.-24 | AC |
| CRRH.06 | CRRH-UEMOA 5.85% 2016-2026 | 10 000 | 10 230 | NC | 10 230 | 171,68 | S | 292,50 | 3-janv.-24 | ACD |
| CRRH.07 | CRRH-UEMOA 5.95% 2017-2029 | 5 417 | 5 417 | NC | 5 417 | 135,75 | S | 161,15 | 17-nov.-23 | AC |
| CRRH.08 | CRRH-UEMOA 5.95% 2018-2030 | 6 250 | 6 250 | NC | 6 250 | 121,93 | S | 185,94 | 21-déc.-23 | AC |
| CRRH.09 | CRRH-UEMOA 6.05% 2018-2033 | 7 000 | 7 000 | NC | 7 000 | 138,85 | S | 211,75 | 21-déc.-23 | AC |
| TOTAL | | | | | 0 | 0 | | | | |

OBLIGATIONS PRIVEES

| | | | | | | | | | | | | |
|--------------|---------------------------------|--------|--------|-------|----------|-----------|----------------|--------|---|--------|-------------|-----|
| BHSN.O1 | DIASPORA BONDS BHS 6,25% 2019- | 10 000 | 10 000 | NC | 10 000 | | | 172,47 | S | 314,21 | 10-janv.-24 | ACD |
| FNSBC.O1 | FCTC NSIA BANQUE 7 % 2020-2025 | 3 333 | 3 333 | NC | 3 333.33 | | | 20,73 | T | 57,17 | 16-déc.-23 | ACD |
| FORBT.O1 | FCTC ORABANK 7 % 2021-2026 | 7 222 | 7 728 | NC | 7 727.78 | | | 28,58 | T | 123,86 | 28-déc.-23 | ACD |
| FTIMC.O1 | FCTC TEYLIOM IMMO 7 % 2021-2028 | 7 917 | 7 917 | 7 916 | 7 916.67 | 60 | 475 000 | 64,39 | T | 142,92 | 8-déc.-23 | ACD |
| ORGT.O2 | ORAGROUP SA 7,15% 2021-2028 | 10 000 | 10 000 | NC | 10 000 | | | 343,83 | S | 357,50 | 26-oct.-23 | ACD |
| PADS.O3 | PAD 6,60% 2020-2027 | 9 000 | 9 405 | NC | 9 405 | | | 297,00 | S | 297,00 | 19-oct.-23 | ACD |
| PTRC.O1 | PETRO IVOIRE 6,80% 2022-2029 | 10 000 | 9 900 | NC | 9 900 | | | 458,56 | S | 666,00 | 15-déc.-23 | ACD |
| SNLC.O1 | SENELEC 6,50% 2018-2025 | 3 000 | 3 000 | NC | 3 000 | | | 11,79 | S | 97,50 | 27-mars-24 | AC |
| SNTS.O2 | SONATEL 6,50% 2020-2027 | 8 000 | 8 000 | NC | 8 000 | | | 126,87 | S | 245,74 | 16-janv.-24 | ACD |
| TOTAL | | | | | | 60 | 475 000 | | | | | |

SUKUK ET TITRES ASSIMILES

| | | | | | | | | | | | | |
|--------------|-------------------------|--------|--------|----|--------|----------|----------|--------|---|--------|-------------|-----|
| SUKSN.S2 | SUKUK SN 6% 2016-2026 | 10 000 | 10 750 | NC | 10 750 | | | 141,67 | S | 306,67 | 26-janv.-24 | ACD |
| SUKTG.S1 | SUKUK TG 6.5% 2016-2026 | 10 000 | 10 000 | NC | 10 000 | | | 501,30 | S | 371,86 | 17-août-23 | ACD |
| TOTAL | | | | | | 0 | 0 | | | | | |

TOTAL - Marché des obligations

746 7 190 325

Légende :
 (#) (*) Ex-Coupon couru (#)#Cours de référence amorti / Coupon couru Ex-c (#)Ex-marge de profits
 Cours du jour: Ouv.: Ouverture Clôt.: Clôture Moy.: Moyen
 Type Amort: Type d'Amortissement IF: In Fine AC: Amortissement Constant AD: Amortissement Dégressif ACD: Amortissement Constant Différé
 Période: Périodicité de paiement des coupons A: Annuelle S: Semestrielle T: Trimestrielle
 Eché.: Échéance de paiement des intérêts
 Mentions: NC: Non Coté Ex-c: Ex-coupon ou Ex-droit SP: Suspendu

INFORMATIONS
OPERATIONS EN COURS

| Emetteur | Opération |
|-----------------|---|
| ETAT DU SENEGAL | Première cotation - ETAT DU SENEGAL 6,15 % 2023-2028 (EOS.O12), ETAT DU SENEGAL 6,30 % 2023-2030 (EOS.O13) et ETAT DU SENEGAL 6,50 % 2023-2033 (EOS.O14) - première cotation le 26 Octobre 2023 |

AVIS

| Entité | N° | Nature | Objet |
|--------|----|--------|-------|
|--------|----|--------|-------|

COMMUNIQUES

| Emetteur | N° | Nature | Objet |
|-----------|----------|----------------------------|---|
| ORANGE CI | 20231019 | Rapport d'activités annuel | Rapport Annuel Intégré 2022 - ORANGE CI (Annule et remplace le précédent) |

QUANTITES RESIDUELLES
MARCHE DES ACTIONS

| Symbole | Titre | Quantité résiduelle à l'achat | Cours Achat / Vente | | | Quantité résiduelle à la vente | Cours de Référence |
|---------|--------------------------------|-------------------------------|---------------------|---|--------|--------------------------------|--------------------|
| ABJC | SERVAIR ABIDJAN CI | 15 | 1,190 | / | 1,250 | 141 | 1 250 |
| BICC | BICI CI | 3 | 6,405 | / | 6,700 | 456 | 6 700 |
| BNBC | BERNABE CI | | | / | 1,975 | 130 | 1 995 |
| BOAB | BANK OF AFRICA BN | 9 | 6,350 | / | 6,400 | 294 | 6 400 |
| BOABF | BANK OF AFRICA BF | 25 | 6,295 | / | 6,480 | 203 | 6 475 |
| BOAC | BANK OF AFRICA CI | 120 | 6,820 | / | 6,985 | 256 | 6 985 |
| BOAM | BANK OF AFRICA ML | 3 776 | 1,425 | / | 1,440 | 955 | 1 440 |
| BOAN | BANK OF AFRICA NG | 30 | 4,270 | / | 4,400 | 93 | 4 400 |
| BOAS | BANK OF AFRICA SENEGAL | 25 | 3,025 | / | 3,295 | 327 | 3 295 |
| CABC | SICABLE CI | 259 | 1,185 | / | 1,200 | 766 | 1 200 |
| CBIBF | CORIS BANK INTERNATIONAL | 5 | 8,355 | / | 8,695 | 17 | 8 695 |
| CFAC | CFAO MOTORS CI | 150 | 815 | / | 820 | 837 | 820 |
| CIEC | CIE CI | 45 | 2,030 | / | 2,040 | 558 | 2 040 |
| ECOC | ECOBANK COTE D'IVOIRE | 6 | 6,505 | / | 6,600 | 100 | 6 650 |
| ETIT | ECOBANK TRANS. INCORP. TG | 54 386 | 18 | / | 19 | 3 917 609 | 19 |
| FTSC | FILTISAC CI | 22 | 1,155 | / | | | 1 075 |
| NEIC | NEI-CEDA CI | 140 | 615 | / | 625 | 11 339 | 625 |
| NSBC | NSIA BANQUE COTE D'IVOIRE | 22 | 5,885 | / | 6,265 | 5 | 6 265 |
| NTLC | NESTLE CI | 2 | 7,835 | / | 8,160 | 2 | 8 325 |
| ONTBF | ONATEL BF | 23 | 2,060 | / | 2,095 | 1 054 | 2 100 |
| ORAC | ORANGE COTE D'IVOIRE | 1 087 | 10,610 | / | 10,800 | 1 134 | 10 800 |
| ORGT | ORAGROUP TOGO | 100 | 2,485 | / | 2,600 | 274 | 2 650 |
| PALC | PALM CI | 43 | 7,315 | / | 7,495 | 166 | 7 495 |
| PRSC | TRACTAFRIC MOTORS CI | 100 | 2,650 | / | 2,700 | 3 974 | 2 700 |
| SAFC | SAFCA CI | 14 709 | Marché | / | | | 745 |
| SCRC | SUCRIVOIRE | 90 | 520 | / | 530 | 80 | 540 |
| SDCC | SODE CI | 10 | 4,755 | / | 4,780 | 10 | 4 790 |
| SDSC | BOLLORE | 61 | 1,405 | / | 1,490 | 121 | 1 490 |
| SEMC | CROWN SIEM CI | 50 | 610 | / | 620 | 1 998 | 620 |
| SGBC | SOCIETE GENERALE COTE D'IVOIRE | 2 | 16,015 | / | 16,495 | 20 | 16 010 |
| SHEC | VIVO ENERGY CI | 9 | 810 | / | 820 | 5 | 810 |
| SIBC | SOCIETE IVOIRIENNE DE BANQUE | 100 | 5,270 | / | 5,295 | 81 | 5 295 |
| SICC | SICOR CI | | | / | Marché | 16 | 5 620 |
| SIVC | AIR LIQUIDE CI | 5 550 | Marché | / | | | 595 |
| SLBC | SOLIBRA CI | 1 | 85,000 | / | 88,000 | 10 | 88 000 |
| SMBC | SMB CI | 4 | 10,000 | / | 10,100 | 30 | 10 170 |
| SNTS | SONATEL SN | 30 | 16,300 | / | 16,400 | 292 | 16 400 |
| SOGC | SOGB CI | 20 | 3,600 | / | 3,650 | 40 | 3 650 |
| SPHC | SAPH CI | 111 | 2,500 | / | 2,600 | 570 | 2 600 |
| STAC | SETAO CI | 60 | 1,035 | / | 1,095 | 250 | 1 080 |
| STBC | SITAB CI | 10 | 5,800 | / | 6,190 | 620 | 6 190 |
| SVOC | MOVIS CI | | | / | | | 2 395 |
| TTLC | TOTAL CI | 5 | 1,970 | / | 2,000 | 571 | 2 000 |
| TTLS | TOTAL SN | 100 | 2,610 | / | 2,650 | 33 | 2 650 |
| UNLC | UNILEVER CI | | | / | 5,000 | 2 389 | 5 000 |
| UNXC | UNIWAX CI | 50 | 705 | / | 715 | 80 | 715 |

QUANTITES RESIDUELLES

MARCHE DES DROITS

| Symbole | Titre | Quantité résiduelle à l'achat | Cours Achat / Vente | Quantité résiduelle à la vente | Cours de Référence |
|---------|-------|-------------------------------|---------------------|--------------------------------|--------------------|
|---------|-------|-------------------------------|---------------------|--------------------------------|--------------------|

QUANTITES RESIDUELLES
MARCHE DES OBLIGATIONS

| Symbole | Titre | Quantité résiduelle à l'achat | Cours Achat / Vente | Quantité résiduelle à la vente | Cours de Référence |
|----------|--|-------------------------------|---------------------|--------------------------------|--------------------|
| BHSN.01 | DIASPORA BONDS BHS 6,25% 2019- | | / | | 10 000 |
| FNSBC.01 | FCTC NSIA BANQUE 7 % 2020-2025 | | / 3,499.99 | 372 | 3 333 |
| FORBT.01 | FCTC ORABANK 7 % 2021-2026 | | / | | 7 728 |
| FTIMC.01 | FCTC TEYLIOM IMMO 7 % 2021-2028 | | / 8,470.83 | 22 870 | 7 917 |
| ORGT.02 | ORAGROUP SA 7,15% 2021-2028 | | / 10,500 | 350 | 10 000 |
| PADS.03 | PAD 6,60% 2020-2027 | 1 084 | 8,000 | / | 9 405 |
| PTRC.01 | PETRO IVOIRE 6,80% 2022-2029 | | / 9,900 | 203 | 9 900 |
| SNLC.01 | SENELEC 6,50% 2018-2025 | | / | | 3 000 |
| SNTS.02 | SONATEL 6,50% 2020-2027 | | / | | 8 000 |
| EOM.010 | ETAT DU MALI 6,20 % 2022-2029 | | / | | 10 000 |
| EOM.011 | ETAT DU MALI 6,40 % 2023-2030 | | / | | 10 000 |
| EOM.012 | ETAT DU MALI 6,50 % 2023-2030 | | / | | 10 000 |
| EOM.02 | Etat du Mali 6.50% 2017-2024 | | / | | 2 000 |
| EOM.03 | ETAT DU MALI 6,50 % 2018-2025 | | / | | 4 000 |
| EOM.04 | ETAT DU MALI 6,50% 2019-2027 | | / | | 8 000 |
| TPNE.06 | TRESOR PUBLIC DU NIGER 6,15% 2022 - 2034 | | / | | 10 000 |
| TPTG.02 | TPTG 6% 2022-2037 | | / | | 10 000 |
| TPCI.080 | TPCI 6% 2023-2030 | | / | | 10 000 |
| TPNE.01 | TRESOR PUBLIC DU NIGER 6,50% 2019-2026 | | / | | 10 000 |
| TPNE.02 | TRESOR PUBLIC DU NIGER 6,50% 2019 - 2026 | | / 10,000 | 680 | 9 999 |
| TPNE.03 | TRESOR PUBLIC DU NIGER 6,5% 2020-2027 | | / 8,000 | 240 | 7 960 |
| TPNE.04 | TRESOR PUBLIC DU NIGER 6,30% 2021-2031 | | / 10,700 | 40 000 | 10 000 |
| TPNE.05 | TPNE 6,15 % 2022-2034 | | / | | 10 550 |
| TPCI.074 | TPCI 5,85% 2022-2042 | | / 10,700 | 60 000 | 10 000 |
| TPCI.075 | TPCI 5,65% 2022-2029 | | / 10,700 | 31 750 | 10 000 |
| TPCI.076 | TPCI 5,75% 2022-2032 | | / 10,700 | 144 866 | 10 000 |
| TPCI.077 | TPCI (TAUX DE BASE + SPREAD) % 2022-2029 | | / | | 10 000 |
| TPCI.078 | TPCI 5,65% 2022-2029 | | / | | 9 700 |
| TPCI.079 | TPCI 5,75% 2023-2030 | | / | | 9 992 |
| TPCI.068 | TPCI 5,90 % 2022-2037 | | / 10,700 | 34 990 | 10 000 |
| TPCI.069 | TPCI 5,75 % 2022-2037 | | / | | 10 000 |
| TPCI.070 | TPCI 5,75 % 2022-2037 | | / 10,700 | 130 100 | 10 100 |
| TPCI.071 | TPCI 5,65% 2022-2032 | | / 9,900 | 20 000 | 10 150 |
| TPCI.072 | TPCI 5,65% 2022-2029 | | / | | 10 000 |
| TPCI.073 | TPCI 5,75% 2022-2032 | | / | | 10 000 |
| TPCI.062 | TPCI 5,80 % 2021 -2028 | | / | | 10 000 |
| TPCI.063 | TPCI 5,90% 2021 -2031 | | / | | 10 000 |
| TPCI.064 | TPCI 5,80 % 2021 - 2028 | | / | | 10 180 |
| TPCI.065 | TPCI 5,90 % 2021-2031 | | / | | 10 700 |
| TPCI.066 | TPCI 5,90% 2021-2031 | | / | | 9 950 |
| TPCI.067 | TPCI 5,90 % 2021-2036 | | / | | 10 400 |
| TPCI.056 | TPCI 5,90% 2020- 2030 | | / | | 10 800 |
| TPCI.057 | TPCI 5,80% 2020-2027 | | / | | 10 000 |
| TPCI.058 | TPCI 5,80% 2021-2028 | | / | | 10 150 |
| TPCI.059 | TPCI 5,90% 2021-2031 | | / | | 10 350 |
| TPCI.060 | TPCI 5,80% 2021-2028 | | / | | 10 000 |
| TPCI.061 | TPCI 5,90% 2021-2031 | | / | | 10 050 |
| TPCI.050 | TPCI 5,90% 2020-2030 | | / | | 8 750 |
| TPCI.051 | TPCI 5,80 % 2020-2027 | | / | | 8 000 |
| TPCI.052 | TPCI 5,90 % 2020 -2030 | | / | | 9 013 |

| | | | | | | | |
|----------|----------------------------------|-----|--------|---|--------|---------|--------|
| TPCI.053 | TPCI 5,80% 2020-2027 | | | / | | | 10 600 |
| TPCI.054 | TPCI 5,90% 2020-2030 | | | / | | | 10 000 |
| TPCI.055 | TPCI 5,80% 2020 -2027 | | | / | | | 10 500 |
| TPCI.044 | TPCI 5,80% 2020 - 2027 | | | / | | | 9 620 |
| TPCI.045 | TPCI 5,80% 2020 -2027 | | | / | | | 8 000 |
| TPCI.046 | TPCI 5,90% 2020 - 2030 | | | / | | | 8 925 |
| TPCI.047 | TPCI 5,80% 2020 - 2027 | | | / | | | 8 200 |
| TPCI.048 | TPCI 5,80% 2020- 2027 | | | / | | | 7 920 |
| TPCI.049 | TPCI 5,90% 2020- 2030 | | | / | | | 8 824 |
| TPCI.038 | TPCI 5,75% 2019-2026 | | | / | | | 8 000 |
| TPCI.039 | TPCI 5,75% 2019 - 2026 | | | / | | | 6 420 |
| TPCI.040 | TPCI 5,75% 2019-2026 | | | / | | | 7 840 |
| TPCI.041 | TPCI 5,80% 2020-2027 | | | / | | | 10 750 |
| TPCI.042 | TPCI 5,90% 2020-2030 | | | / | | | 10 000 |
| TPCI.043 | TPCI 5,90% 2020 - 2030 | | | / | | | 10 000 |
| TPCI.032 | TPCI 2,23% 2019-2026 | | | / | | | 10 000 |
| TPCI.033 | TPCI 5,75% 2019-2026 | | | / | | | 6 240 |
| TPCI.034 | TPCI 6% 2019-2029 | | | / | | | 7 500 |
| TPCI.035 | TPCI 5,75% 2019 -2026 | | | / | | | 10 250 |
| TPCI.036 | TPCI 5,75% 2019- 2026 | | | / | | | 10 000 |
| TPCI.037 | TPCI 5,80% 2019-2026 | | | / | | | 8 000 |
| TPCI.026 | TPCI 5,95% 2017-2024 B | | | / | | | 10 000 |
| TPCI.027 | TPCI 6% 2017-2025 | | | / | | | 10 250 |
| TPCI.028 | TPCI 6% 2018 - 2026 | | | / | | | 9 500 |
| TPCI.029 | TPCI 6% 2018-2026 | | | / | | | 10 000 |
| TPCI.030 | TPCI 5,95% 2018-2025 | | | / | | | 5 000 |
| TPCI.031 | TPCI 5,75% 2019 - 2026 | | | / | | | 10 230 |
| TPCI.019 | TPCI 5,99% 2015-2025 | | | / | | | 10 000 |
| TPCI.021 | TPCI 6% 2016-2028 | | | / | | | 10 000 |
| TPCI.022 | TPCI 5,90% 2016 - 2026 | | | / | | | 9 700 |
| TPCI.023 | TPCI 5,90% 2016-2026 | | | / | | | 9 650 |
| TPCI.024 | TPCI 6,25% 2017-2029 | | | / | | | 9 980 |
| TPCI.025 | TPCI 5,95% 2017-2024 A | | | / | | | 9 700 |
| TPBJ.04 | TPBJ 5,50 % 2022-2037 | | | / | | | 10 000 |
| TPBJ.05 | TPBJ 5,85 % 2022-2042 | | | / | | | 9 790 |
| TPBJ.06 | TPBJ 5,75% 2022-2037 | | | / | | | 10 000 |
| TPBJ.07 | TPBJ 5,70% 2023-2030 | 500 | 10,000 | / | 10,700 | 200 500 | 10 001 |
| TPBJ.08 | TPBJ 6,20% 2023-2038 | | | / | | | 10 000 |
| TPCI.017 | TPCI 3% 2014-2024 | | | / | | | 10 000 |
| TPBF.05 | TPBF 6,50% 2017-2024 | | | / | | | 10 000 |
| TPBF.06 | TPBF 6,50% 2018-2025 | | | / | 10,000 | 200 | 10 500 |
| TPBF.07 | TPBF 6,50% 2018- 2025 | | | / | 10,000 | 62 | 10 000 |
| TPBF.08 | TPBF 6,50% 2019-2027 | | | / | | | 10 000 |
| TPBF.09 | TPBF 6,50% 2019 - 2027 | | | / | 9,875 | 60 | 9 900 |
| TPBJ.03 | TPBJ 6,50% 2020-2028 | | | / | 10,000 | 208 | 10 000 |
| TPBF.012 | TPBF 6,50% 2021-2031 | | | / | | | 10 000 |
| TPBF.013 | TPBF 6,50 % 2021 - 2031 | | | / | 10,000 | 165 | 10 000 |
| TPBF.014 | TPBF 6,30% 2022-2034 | | | / | 9,900 | 278 | 9 890 |
| TPBF.015 | ETAT DU BURKINA 6,30 % 2022-2 | | | / | 10,000 | 800 | 10 000 |
| TPBF.016 | ETAT DU BURKINA 6% 2023-2028 | | | / | | | 10 000 |
| TPBF.04 | TPBF 6,50% 2017-2027 | | | / | 9,950 | 99 | 9 995 |
| EOS.011 | ETAT DU SENEGAL 6,35 % 2023-2033 | | | / | | | 10 000 |
| EOS.07 | ETAT SENEGAL 6,30% 2015-2025 | 558 | 9,750 | / | 10,000 | 995 | 10 000 |
| EOS.08 | ETAT DU SENEGAL 5,95% 2022-2034 | | | / | 9,900 | 30 000 | 10 000 |
| EOS.09 | ETAT DU SENEGAL 6,00 % 2023-2028 | | | / | | | 9 500 |

| | | | | | | | |
|----------|----------------------------------|----|--------|---|--------|--------|--------|
| TPBF.O10 | TPBF 6,50% 2020 - 2028 | | | / | | | 7 575 |
| TPBF.O11 | TPBF 6,50 % 2020-2028 | | | / | 8,334 | 822 | 8 334 |
| EOM.O5 | ETAT DU MALI 6,50% 2020-2028 | | | / | | | 10 000 |
| EOM.O6 | ETAT DU MALI 6,50% 2020-2027 | | | / | 10,000 | 60 | 10 000 |
| EOM.O7 | ETAT DU MALI 6.50% 2021-2031 | | | / | 10,000 | 2 430 | 9 999 |
| EOM.O8 | ETAT DU MALI 6,20 % 2022-2032 | | | / | | | 10 000 |
| EOM.O9 | ETAT DU MALI 6,30% 2022-2032 | | | / | 9,900 | 15 | 10 000 |
| EOS.O10 | ETAT DU SENEGAL 6,15 % 2023-2030 | | | / | | | 10 000 |
| BIDC.O4 | BIDC-EBID 6.10% 2017-2027 | | | / | | | 5 000 |
| BIDC.O5 | BIDC-EBID 6,40% 2019-2026 | | | / | | | 9 990 |
| BIDC.O6 | BIDC-EBID 6,50 % 2021-2028 | 23 | 10,000 | / | 10,700 | 14 995 | 10 000 |
| BIDC.O7 | BIDC-EBID 5,90% 2022-2029 | | | / | | | 10 000 |
| CRRH.O10 | CRRH-UEMOA 6,10% 2022-2037 | | | / | | | 10 000 |
| CRRH.O2 | CRRH-UEMOA 6.10% 2012-2024 | | | / | 10,000 | 625 | 9 800 |
| CRRH.O9 | CRRH-UEMOA 6.05% 2018-2033 | | | / | | | 7 000 |
| CRRH.O3 | CRRH-UEMOA 6% 2013-2023 | | | / | | | 10 000 |
| CRRH.O4 | CRRH-UEMOA 6% 2014-2024 | | | / | | | 10 000 |
| CRRH.O5 | CRRH-UEMOA 5.85% 2015-2025 | | | / | | | 10 000 |
| CRRH.O6 | CRRH-UEMOA 5.85% 2016-2026 | | | / | | | 10 230 |
| CRRH.O7 | CRRH-UEMOA 5.95% 2017-2029 | | | / | | | 5 417 |
| CRRH.O8 | CRRH-UEMOA 5.95% 2018-2030 | | | / | | | 6 250 |

SUKUK ET TITRES ASSIMILES

| Symbole | Titre | Quantité résiduelle à l'achat | Cours Achat / Vente | Quantité résiduelle à la vente | Cours de Référence |
|----------|-------------------------|-------------------------------|---------------------|--------------------------------|--------------------|
| SUKSN.S2 | SUKUK SN 6% 2016-2026 | | / | | 10 750 |
| SUKTG.S1 | SUKUK TG 6.5% 2016-2026 | | / | | 10 000 |

CALENDRIER DES ASSEMBLEES GENERALES
ANNEE : 2023

| Société | Nature | Date | Heure | Lieu |
|-------------------------------|----------------|------------|----------|--|
| UNILEVER CI | Ordinaire | 31/10/2023 | 10:00:00 | La salle Tamarin de l'Hôtel Azalaï |
| BOLLORE TRANSPORT & LOGISTICS | Ordinaire | 20/10/2023 | 09:00:00 | Amphithéâtre de l'immeuble CRRAE-UMOA, sise au plateau, Avenue Delafosse prolongée, face à l'hôtel PULLMAN à Abidjan |
| SMB | Ordinaire | 17/10/2023 | 15:00:00 | Salle ABIDJAN de l'hôtel RADISSON BLU sis à Abidjan-Port-Bouët, Boulevard de l'Aéroport |
| CROWN SIEM CI | Ordinaire | 29/09/2023 | 09:00:00 | Maison de l'Entreprise, au Plateau, à l'Angle du Boulevard de la République et de l'Avenue Lamblin |
| SICOR | Ordinaire | 26/07/2023 | 09:00:00 | Hôtel Palm Club, Cocody |
| SITAB | Ordinaire | 30/06/2023 | 10:30:00 | Hôtel PULLMAN |
| AIR LIQUIDE CI | Mixte | 27/06/2023 | 09:00:00 | SALLE DE CONFÉRENCE DE LA CRRAE-UMOA |
| SUCRIVOIRE | Ordinaire | 27/06/2023 | 09:30:00 | VISIOCONFERENCE |
| CFAO MOTORS CI | Ordinaire | 27/06/2023 | 09:00:00 | Au siège social, sis à Abidjan, 117, Boulevard de Marseille |
| BICI CI | Ordinaire | 27/06/2023 | 10:00:00 | Auditorium de la Maison des Entreprises (siège de la CGECI) sise au Plateau |
| TRACTAFRIC CI | Ordinaire | 26/06/2023 | 10:00:00 | Hôtel AZALAI ABIDJAN sis Marcory, Bd VGE, en face de Cap Sud, à côté de la banque BGFI |
| FILTISAC CI | Ordinaire | 22/06/2023 | 10:00:00 | Espace Latrille Events II-Plateaux Boulevard Latrille Abidjan - Cocody |
| FILTISAC CI | Ordinaire | 22/06/2023 | 10:00:00 | Espace Latrille Events II-Plateaux Boulevard Latrille - Abidjan - Cocody |
| UNIWAX CI | Ordinaire | 22/06/2023 | 09:00:00 | Espace Latrille Events, sis à Abidjan, Cocody II-Plateaux (Carrefour Duncan) |
| SODECI | Ordinaire | 21/06/2023 | 09:00:00 | Siège social sis, 1, Avenue Christiani Treichville ABIDJAN |
| PALM CI | Ordinaire | 21/06/2023 | 09:30:00 | VISIOCONFERENCE |
| CIE CI | Ordinaire | 20/06/2023 | 10:00:00 | VISIOCONFERENCE |
| NEI-CEDA CI | Ordinaire | 19/06/2023 | 14:30:00 | Hôtel TIAMA , à Abidjan |
| SETAO CI | Ordinaire | 16/06/2023 | 10:00:00 | Hôtel TIAMA (salon EBENE) - Abidjan Plateau |
| SAFCA CI | Ordinaire | 16/06/2023 | 10:00:00 | Siège de la société sis à Abidjan, 1, Rue des Carrossiers, Zone 3C (face SOCOCE Treichville) |
| TOTAL | Ordinaire | 15/06/2023 | 10:00:00 | Radisson Blu Hotel Abidjan Airport sis au boulevard de l'Aéroport Abidjan, Port Bouët |
| TOTAL SENEGAL S.A. | Ordinaire | 13/06/2023 | 10:00:00 | Hôtel Radisson Blu Dakar |
| SERVAIR ABIDJAN CI | Ordinaire | 13/06/2023 | 11:00:00 | Salle JEWELS de la CGECI sise à la Maison de l'Entreprise au Plateau |
| SOGB | Ordinaire | 13/06/2023 | 11:00:00 | Immeuble CRRAE - UEMOA sis à Abidjan Plateau |
| SAPH CI | Ordinaire | 12/06/2023 | 14:00:00 | VISIOCONFERENCE |
| BERNABE CI | Ordinaire | 08/06/2023 | 10:00:00 | Salle de conférence GEWELS de la Maison du Patronat Ivoirien (CGECI) au Plateau |
| SOLIBRA | Mixte | 31/05/2023 | 09:00:00 | Espace CRISTAL 8, rue du Chevalier de Clieu Zone 4 C « Salle PLATINIUM » ABIDJAN |
| ORAGROUP | Ordinaire | 31/05/2023 | 09:30:00 | Hôtel 2 Février situé à Place de l'indépendance, BP 131 Lomé. |
| ECOBANK TG | Mixte | 17/05/2023 | 10:30:00 | Salle de Conférence du Centre Panafricain Ecobank, 2365, Boulevard du Mono, Lomé, Togo |
| SIB | Ordinaire | 12/05/2023 | 10:00:00 | CRRAE - UEMOA (Abidjan-Plateau - Angle Boulevard Botreau Roussel - Rue privée CRRAE-UMOA) |
| NESTLE CI | Ordinaire | 12/05/2023 | 10:00:00 | Espace CRISTAL 8, rue du Chevalier de Clieu Zone 4 C « Salle DIAMANT » ABIDJAN |
| ONATEL BF | Ordinaire | 09/05/2023 | 10:30:00 | ROYAL BEACH HÔTEL, OUAGADOUGOU-BURKINA FASO |
| ECOBANK CI | Ordinaire | 26/04/2023 | 10:00:00 | Hôtel Radisson Blu, sis à Abidjan Port-Bouët, route de l'Aéroport International Félix Houphouët Boigny |
| BOLLORE TRANSPORT & LOGISTICS | Extraordinaire | 20/04/2023 | 10:00:00 | Salle Kodjo EBOUCLE du palais de la culture sis à Treichville, Avenue Christiani à Abidjan |
| SONATEL | Ordinaire | 18/04/2023 | 10:00:00 | PAR VISIOCONFERENCE dans ses locaux situés au Technopole à Dakar |
| CORIS BANK INTERNATIONAL | Ordinaire | 17/04/2023 | 09:00:00 | Sopatel Hôtel Silmandé SA |
| BANK OF AFRICA BN | Ordinaire | 14/04/2023 | 10:00:00 | Hôtel GOLDEN TULIP à Cotonou |
| SGB CI | Ordinaire | 13/04/2023 | 09:00:00 | Espace Latrille Events, sis à Abidjan Commune de Cocody, aux Deux-plateaux Boulevard Latrille |
| ORANGE CI | Ordinaire | 13/04/2023 | 10:00:00 | Au siège de la société, sis à Abidjan, Cocody Riviera Golf, Boulevard de France, Immeuble Orange Village |
| ORAGROUP | Extraordinaire | 31/03/2023 | 09:00:00 | Hôtel 2 FEVRIER de Lomé |

| | | | | |
|-------------------|-----------|------------|----------|---|
| BANK OF AFRICA SN | Ordinaire | 31/03/2023 | 09:30:00 | Immeuble Elan II au 2ème étage, Almadies, zone 12, route de Ngor à Dakar |
| SICABLE | Ordinaire | 30/03/2023 | 10:00:00 | Hôtel TIAMA , à Abidjan |
| BANK OF AFRICA ML | Ordinaire | 30/03/2023 | 09:30:00 | Siège de la banque à l'immeuble BANK OF AFRICA, Avenue du Mali, Quartier ACI 2000 |
| BANK OF AFRICA NG | Ordinaire | 30/03/2023 | 10:00:00 | Centre de formation de BOA-NIGER sis à BOA siège |
| BANK OF AFRICA BF | Ordinaire | 30/03/2023 | 10:00:00 | Salle LAICO HOTEL OUAGA 2000 |
| BANK OF AFRICA CI | Ordinaire | 29/03/2023 | 10:00:00 | Salle FROMAGER de l'hôtel IVOTEL du Plateau 10ème étage |

L'actualité de la BRVM sur nos plateformes digitales

Infos BRVM

Pour recevoir les informations boursières par SMS, souscrivez :



Côte d'Ivoire : *430#
Bénin : *430*15#



Côte d'Ivoire : #139#
Burkina Faso : *310#



Côte d'Ivoire : *431#
Niger : *512*9#
Togo : *310#

Site web

www.brvm.org



Application Mobile

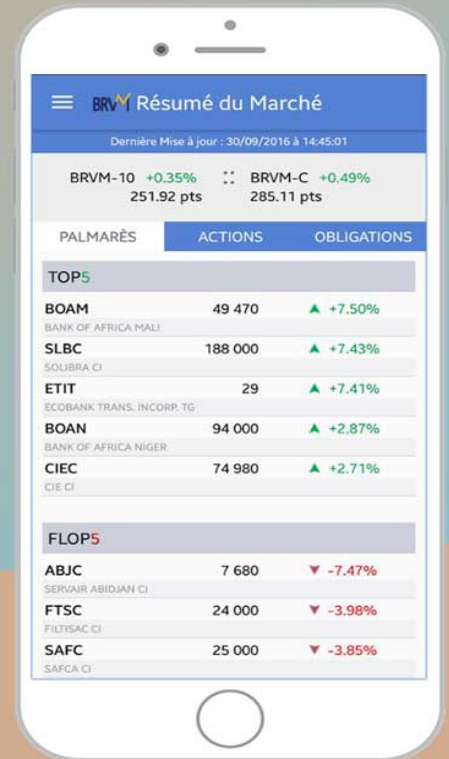

Nous suivre sur :

