

<b>BRVM COMPOSITE</b>	<b>252,92</b>
Variation Jour	0,52 %
Variation annuelle	18,10 %

<b>BRVM 30</b>	<b>127,18</b>
Variation Jour	0,55 %
Variation annuelle	17,92 %

<b>BRVM PRESTIGE</b>	<b>113,10</b>
Variation Jour	0,44 %
Variation annuelle	11,46 %

Evolution des indices

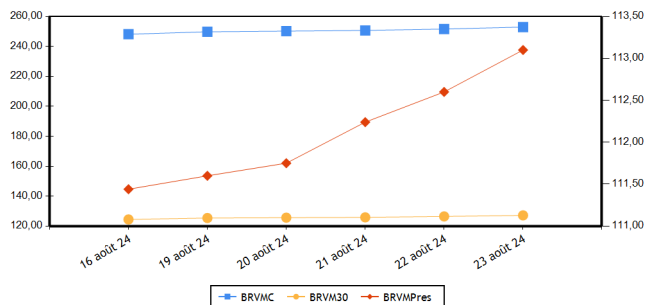

Volumes et valeurs transigés

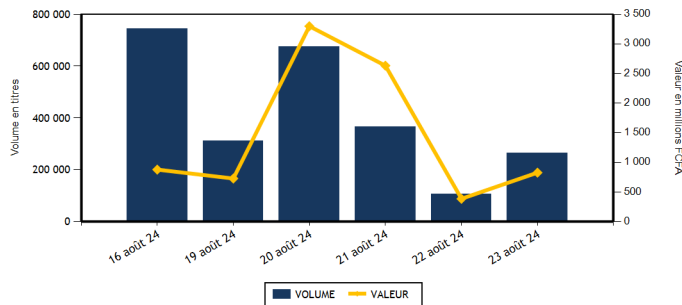

Actions	Niveau	Evol. Jour
Capitalisation boursière (FCFA)(Actions & Droits)	9 409 292 762 344	0,52 %
Volume échangé (Actions & Droits)	209 909	102,25 %
Valeur transigée (FCFA) (Actions & Droits)	318 131 040	-14,24 %
Nombre de titres transigés	40	-4,76 %
Nombre de titres en hausse	16	-5,88 %
Nombre de titres en baisse	12	9,09 %
Nombre de titres inchangés	12	-14,29 %

Obligations	Niveau	Evol. Jour
Capitalisation boursière (FCFA)	10 406 179 081 795	0,05 %
Volume échangé	55 792	3 130,57 %
Valeur transigée (FCFA)	509 602 500	3 203,54 %
Nombre de titres transigés	6	0,00 %
Nombre de titres en hausse	2	
Nombre de titres en baisse	2	0,00 %
Nombre de titres inchangés	2	-50,00 %

**PLUS FORTES HAUSSES**

Titres	Cours	Evol. Jour	Evol. annuelle
BERNABE CI (BNBC)	1 180	7,27 %	18,00 %
AIR LIQUIDE CI (SIVC)	640	6,67 %	-22,89 %
SUCRIVOIRE (SCRC)	515	4,04 %	8,42 %
SOCIETE IVOIRIENNE DE BANQUE (SIBC)	6 295	3,11 %	17,66 %
ONATEL BF (ONTBF)	2 775	2,78 %	21,71 %

**PLUS FORTES BAISES**

Titres	Cours	Evol. Jour	Evol. annuelle
SICOR CI (SICC)	2 800	-6,98 %	-7,44 %
SETAO CI (STAC)	680	-2,86 %	-24,44 %
SOGB CI (SOGC)	3 860	-1,03 %	18,04 %
SAFCA CI (SAFC)	965	-1,03 %	-25,48 %
TOTALENERGIES MARKETING SN (TTLS)	2 160	-0,92 %	-13,60 %

**INDICES PAR COMPARTIMENT**

Base = 100 au 02 janvier 2023	Nombre de sociétés	Valeur	Evol. Jour	Evol. annuelle	Volume	Valeur	PER moyen
BRVM-PRESTIGE	10	113,10	0,44 %	11,46 %	47 607	187 897 525	8,20
BRVM-PRINCIPAL	36	122,45	0,39 %	17,79 %	162 302	130 233 515	10,52

**INDICES SECTORIELS**

Base = 100 au 14 juin 1999	Nombre de sociétés	Valeur	Evol. Jour	Evol. annuelle	Volume	Valeur	PER moyen
BRVM - INDUSTRIE	11	105,04	0,06 %	3,97 %	5 878	32 585 665	7,49
BRVM - SERVICES PUBLICS	5	689,80	0,62 %	29,79 %	15 786	88 393 725	9,95
BRVM - FINANCES	15	95,09	0,63 %	10,03 %	141 902	83 692 945	6,26
BRVM - TRANSPORT	2	322,61	0,37 %	-2,52 %	1 738	2 273 275	4,18
BRVM - AGRICULTURE	5	164,17	-0,44 %	1,62 %	7 115	27 182 020	11,59
BRVM - DISTRIBUTION	7	343,90	0,03 %	4,78 %	37 448	83 975 250	45,24
BRVM - AUTRES SECTEURS	1	839,04	-2,86 %	-24,44 %	42	28 160	-

Indicateurs	BRVM COMPOSITE
PER moyen du marché	9,25
Taux de rendement moyen du marché	7,77
Taux de rentabilité moyen du marché	9,81
Nombre de sociétés cotées	46
Nombre de lignes obligataires	150
Volume moyen annuel par séance	381 878,00
Valeur moyenne annuelle par séance	1 138 360 341,73

Indicateurs	BRVM COMPOSITE
Ratio moyen de liquidité	3,32
Ratio moyen de satisfaction	41,94
Ratio moyen de tendance	1 264,89
Ratio moyen de couverture	7,91
Taux de rotation moyen du marché	0,02
Prime de risque du marché	5,06
Nombre de SGI participantes	30

**Définitions**

Volume moyen annuel par séance = Volume annuel échangé / nombre de séances  
 Valeur moyenne annuelle par séance = Valeur annuelle échangée / nombre de séances  
 Ratio moyen de liquidité = Moyenne des ratios de liquidité (Titres échangés / Volume des ordres de vente)  
 Ratio moyen de satisfaction = Moyenne des ratios de satisfaction (Titres échangés / Volume des ordres d'achat)  
 Ratio moyen de tendance = Moyenne des ratios de tendance (Volume des ordres d'achat / Volume des ordres de vente)  
 Ratio moyen de couverture = Moyenne des ratios de couverture (Volume des ordres de vente / Volume des ordres d'achat)  
 Taux moyen de rotation = moyenne des taux de rotation des actions cotées (volume transigé/capital flottante)  
 PER moyen du marché = moyenne des PER des actions cotées ayant un PER positif  
 Taux de rendement moyen = moyenne des taux de rendement des actions cotées ayant distribué un dividende  
 Taux de rentabilité moyen = moyenne des taux de rentabilité des actions cotées  
 Prime de risque du marché = (1 / le PER moyen du marché) - le taux de référence actuel des emprunts d'Etat

BOURSE REGIONALE DES VALEURS MOBILIERES  
 Siège Social : Abidjan - Côte d'Ivoire, 18 av. Joseph Anoma  
 Adresse : 01 BP 3802 Abidjan 01  
 Tel : +225 20 31 55 50 / +225 20 32 66 85  
 Fax : +225 20 32 66 84  
 E-mail : brvm@brvm.org Site web : www.brvm.org



**MARCHE DES ACTIONS**

Sect. Act. (*)	Symbole	Titre	Cours Précédent	Cours du jour		Variation jour	Séance de cotation		Cours Référence	Variation de l'année précédente	Dernier dividende payé		Rdt. Net	PER
				Ouv.	Clôt.		Volume	Valeur			Montant net	Date		
<b>COMPARTIMENT PRESTIGE</b>			<b>113,10</b>	<b>points</b>		<b>0,44 %</b>								
AGR	PALC	PALM CI	5 000	5 200	5 000	0,00 %	3 836	19 309 780	5 000	-25,93 %	563,31	26-juil.-24	11,27 %	3,99
AGR	SPHC	SAPH CI	3 060	3 060	3 040	-0,65 %	248	755 810	3 040	29,36 %	64,80	12-août-24	2,13 %	12,47
DIS	TTLT	TOTALENERGIES MARKETING CI	2 425	2 425	2 425	0,00 %	26 566	64 916 050	2 425	34,72 %	176,00	21-sept.-23	7,26 %	17,53
DIS	TTLS	TOTALENERGIES MARKETING SN	2 180	2 165	2 160	-0,92 %	3 241	7 211 300	2 160	-13,60 %	207,58	28-juin-24	9,61 %	17,68
FIN	ORGT	ORAGROUP TOGO	1 890	NC	NC	0,00 %			1 890	-28,41 %	59,52	17-juil.-20	3,15 %	
FIN	SGBC	SOCIETE GENERALE COTE D'IVOIRE	20 300	20 300	20 275	-0,12 %	361	7 292 275	20 275	26,32 %	1 553,85	25-juin-24	7,66 %	6,49
IND	NTLC	NESTLE CI	7 190	7 190	7 150	-0,56 %	2 240	15 994 270	7 150	-3,18 %	675,00	20-août-24	9,44 %	9,53
IND	SMBC	SMB CI	13 400	13 400	13 500	0,75 %	1 044	14 071 105	13 500	28,21 %	720,00	31-août-23	5,33 %	6,10
SPU	ONTBF	ONATEL BF	2 700	2 700	2 775	2,78 %	8 492	23 174 790	2 775	21,71 %	266,45	31-juil.-24	9,60 %	9,37
SPU	SNTS	SONATEL SN	22 250	22 250	22 495	1,10 %	1 579	35 172 145	22 495	25,11 %	1 575,00	17-mai-24	7,00 %	6,78
<b>TOTAL</b>							<b>47 607</b>	<b>187 897 525</b>						

<b>COMPARTIMENT PRINCIPAL</b>			<b>122,45</b>	<b>points</b>		<b>0,39 %</b>								
AGR	SCRC	SUCRIVOIRE	495	500	515	4,04 %	1 362	696 545	515	8,42 %	40,50	20-août-21	7,86 %	
AGR	SICC	SICOR CI	3 010	2 800	2 800	-6,98 %	49	137 200	2 800	-7,44 %	1 919,00	25-sept.-00		14,09
AGR	SOGC	SOGB CI	3 900	3 900	3 860	-1,03 %	1 620	6 282 685	3 860	18,04 %	207,00	6-août-24	5,36 %	15,82
AUT	STAC	SETAO CI	700	670	680	-2,86 %	42	28 160	680	-24,44 %	66,15	18-juil.-22	9,73 %	
DIS	ABJC	SERVAIR ABIDJAN CI	2 375	2 375	2 400	1,05 %	2 860	6 814 010	2 400	80,45 %	92,00	31-août-23	3,83 %	19,61
DIS	BNBC	BERNABE CI	1 100	1 180	1 180	7,27 %	3 512	4 144 160	1 180	18,00 %	150,00	24-juil.-23	12,71 %	217,12
DIS	CFAC	CFAO MOTORS CI	660	660	660	0,00 %	1 029	673 340	660	-21,43 %	27,45	15-sept.-23	4,16 %	18,71
DIS	PRSC	TRACTAFRIC MOTORS CI	2 405	NC	NC	0,00 %			2 405	26,58 %	224,10	13-sept.-23	9,32 %	11,81
DIS	SHEC	VIVO ENERGY CI	905	900	905	0,00 %	240	216 390	905	14,56 %	53,00	28-déc.-23	5,86 %	14,21
FIN	BICC	BICI CI	9 755	NC	NC	0,00 %			9 755	30,24 %	540,90	27-juin-24	5,54 %	9,74
FIN	BOAB	BANK OF AFRICA BN	7 275	7 295	7 295	0,27 %	1 560	11 379 100	7 295	14,70 %	706,00	27-mai-24	9,68 %	6,87
FIN	BOABF	BANK OF AFRICA BF	6 700	6 700	6 830	1,94 %	1 881	12 724 175	6 830	-2,15 %	704,00	6-mai-24	10,31 %	5,17
FIN	BOAC	BANK OF AFRICA CI	8 345	8 345	8 345	0,00 %	625	5 215 545	8 345	21,03 %	684,00	29-avr.-24	8,20 %	6,40
FIN	BOAM	BANK OF AFRICA ML	2 055	2 100	2 055	0,00 %	2 686	5 632 035	2 055	39,32 %	144,00	21-mai-24	7,01 %	6,51
FIN	BOAN	BANK OF AFRICA NG	5 250	5 250	5 250	0,00 %	3 188	16 684 400	5 250	-2,60 %	609,15	31-mai-24	11,60 %	6,77
FIN	BOAS	BANK OF AFRICA SENEGAL	4 900	4 900	4 895	-0,10 %	867	4 252 925	4 895	52,97 %	300,00	27-juin-24	6,13 %	6,90
FIN	CBIBF	CORIS BANK INTERNATIONAL	10 000	10 000	10 000	0,00 %	187	1 870 000	10 000	7,53 %	790,00	5-juil.-24	7,90 %	4,98
FIN	ECOC	ECOBANK COTE D'IVOIRE	7 400	7 200	7 500	1,35 %	921	6 713 200	7 500	10,29 %	594,00	30-mai-24	7,92 %	8,59
FIN	ETIT	ECOBANK TRANS. INCORP. TG	17	16	17	0,00 %	128 000	2 076 000	17	-10,53 %	0,60	8-juin-23	3,56 %	1,27
FIN	NSBC	NSIA BANQUE COTE D'IVOIRE	6 100	6 100	6 200	1,64 %	638	3 891 900	6 200	3,33 %	454,83	8-juil.-24	7,34 %	4,41
FIN	SAFC	SAFCA CI	975	975	965	-1,03 %	37	35 815	965	-25,48 %	23,04	29-juil.-11		
FIN	SIBC	SOCIETE IVOIRIENNE DE BANQUE	6 105	6 200	6 295	3,11 %	951	5 925 575	6 295	17,66 %	495,00	31-juil.-24	7,86 %	7,23
IND	CABC	SICABLE CI	995	995	995	0,00 %	1 066	1 060 670	995	-10,36 %	79,58	31-mai-24	8,00 %	4,12
IND	FTSC	FILTISAC CI	1 450	1 455	1 445	-0,34 %	373	540 600	1 445	-21,47 %	235,00	30-juil.-21	16,26 %	6,63
IND	NEIC	NEI-CEDA CI	770	770	765	-0,65 %	217	166 090	765	5,52 %	81,78	25-juin-24	10,69 %	8,37
IND	SEMC	EVIOSYS PACKAGING SIEM CI	700	SP	SP	0,00 %			700	0,00 %	14,00	28-déc.-21	2,00 %	7,40
IND	SIVC	AIR LIQUIDE CI	600	645	640	6,67 %	282	175 015	640	-22,89 %	63,00	29-sept.-17		6,24
IND	SLBC	SOLIBRA CI	83 250	SP	SP	0,00 %			83 250	-4,31 %	4 050,00	12-août-22	4,86 %	9,09

IND	STBC	SITAB CI	6 900	6 900	6 900	0,00 %	39	269 100	6 900	16,06 %	675,00	29-juil.-24	9,78 %	9,94
IND	UNLC	UNILEVER CI	5 565	5 150	5 565	0,00 %	10	52 530	5 565	11,30 %	1 233,00	9-juil.-12		
IND	UNXC	UNIWAX CI	420	420	430	2,38 %	607	256 285	430	-19,63 %	60,75	29-juil.-22	14,13 %	
SPU	CIEC	CIE CI	2 040	2 045	2 070	1,47 %	2 858	5 857 230	2 070	21,76 %	171,00	30-juil.-24	8,26 %	10,90
SPU	ORAC	ORANGE COTE D'IVOIRE	14 885	14 885	14 875	-0,07 %	880	13 154 000	14 875	36,47 %	780,00	3-juin-24	5,24 %	14,47
SPU	SDCC	SODE CI	5 595	5 595	5 600	0,09 %	1 977	11 035 560	5 600	17,40 %	450,00	15-sept.-23	8,04 %	8,23
TRP	SDSC	AFRICA GLOBAL LOGISTICS CI	1 310	1 315	1 315	0,38 %	1 738	2 273 275	1 315	-2,59 %	92,00	20-nov.-23	7,00 %	4,18
TRP	SVOC	MOVIS CI	2 395	SP	SP	0,00 %			2 395	0,00 %	270,00	5-juil.-99		
<b>TOTAL</b>							162 302	130 233 515						

<b>TOTAL</b>													
<b>TOTAL - Marché des actions</b>													
												209 909	318 131 040
Secteurs d'activités (*): AGR = Agriculture, AUT = Autres Secteurs, DIS = Distribution, FIN = Finances, IND = Industrie, TRP = Transport, SPU = Services Publics													

## MARCHE DES DROITS

Symbole	Titre	Cours Précédent	Cours du jour		Variation jour	Séance de cotation		Cours Référence	Variation depuis l'origine	Parité	Période de négociation	
			Ouv.	Clôt.		Volume	Valeur				Début	fin

<b>TOTAL</b>												
--------------	--	--	--	--	--	--	--	--	--	--	--	--

<b>TOTAL - Marché des droits</b>												
Légende: (d) Ex-dividende (V) Variation par rapport au cours de référence Cours du jour: Ouv.: Ouverture Clôt.: Clôture Moy.: Moyen Mentions : NC: Non Coté Ex-c: Ex-coupon Ex-d: Ex-droit SP: Suspendu Val-T: Valeur Théorique PER = Cours / BNPA selon les données disponibles Rdt. Net: Rendement net (DNPA / Cours) Comp.: 1 - Premier Compartiment 2 - Second Compartiment 3 - Compartiment de croissance Ratio de liquidité = Titres échangés / Volume des ordres de vente : Progression de l'indice sectoriel : Stabilité de l'indice sectoriel : Recul de l'indice sectorie												

**MARCHE DES OBLIGATIONS**

Symbole	Titre	Valeur nominale	Cours Précédent	Cours du jour	Cours Référence	Séance de cotation	Coupon couru	Coupon d'intérêt	Période	Montant net	Eché.	Type Amort
<b>OBLIGATIONS D'ETAT</b>												
EOM.010	ETAT DU MALI 6,20 % 2022-2029	10 000	9 890	NC	9 890		437,05	A	620,00	9-déc.-24	ACD	
EOM.011	ETAT DU MALI 6,40 % 2023-2030	10 000	10 000	NC	10 000		241,97	A	640,00	7-avr.-25	ACD	
EOM.012	ETAT DU MALI 6,50 % 2023-2030	10 000	10 000	NC	10 000		46,30	A	650,00	28-juil.-25	ACD	
EOM.013	ETAT DU MALI 6,50 % 2024-2034	10 000	10 000	NC	10 000		249,32	A	650,00	5-avr.-25	ACD	
EOM.03	ETAT DU MALI 6,50 % 2018-2025	4 000	4 000	NC	4 000		228,21	A	260,00	7-oct.-24	AC	
EOM.04	ETAT DU MALI 6,50% 2019-2027	6 000	6 000	NC	6 000		44,88	A	390,00	12-juil.-25	AC	
EOM.05	ETAT DU MALI 6,50% 2020-2028	8 000	8 000	8 000	8 000	460	3 680 000	212,27	A	520,00	27-mars-25	ACD
EOM.06	ETAT DU MALI 6,50% 2020-2027	8 000	8 000	7 999	7 999.20	21	167 983	377,28	A	520,00	2-déc.-24	AC
EOM.07	ETAT DU MALI 6.50% 2021-2031	8 750	8 748	NC	8 748.25		201,01	A	568,75	16-avr.-25	AC	
EOM.08	ETAT DU MALI 6,20 % 2022-2032	10 000	10 000	NC	10 000		594,59	A	620,00	7-sept.-24	ACD	
EOM.09	ETAT DU MALI 6,30% 2022-2032	10 000	9 800	NC	9 800		444,10	A	630,00	9-déc.-24	ACD	
EOS.010	ETAT DU SENEGAL 6,15 % 2023-2030	10 000	9 800	10 000	10 000	54 978	503 051 250	245,67	S	307,50	29-sept.-24	ACD
EOS.011	ETAT DU SENEGAL 6,35 % 2023-2033	10 000	10 000	NC	10 000		253,65	S	317,50	29-sept.-24	ACD	
EOS.012	ETAT DU SENEGAL 6,15 % 2023-2028	10 000	9 500	NC	9 500		15,04	S	307,50	14-févr.-25	ACD	
EOS.013	ETAT DU SENEGAL 6,30 % 2023-2030	10 000	9 850	NC	9 850		15,41	S	315,00	14-févr.-25	ACD	
EOS.014	ETAT DU SENEGAL 6,50 % 2023-2033	10 000	10 000	NC	10 000		15,90	S	325,00	14-févr.-25	ACD	
EOS.015	ETAT DU SENEGAL 6,25 % 2024-2029	10 000	9 850	NC	9 850		23,78	S	312,50	9-févr.-25	ACD	
EOS.016	ETAT DU SENEGAL 6,45 % 2024-2031	10 000	10 000	NC	10 000		24,54	S	322,50	9-févr.-25	ACD	
EOS.017	ETAT DU SENEGAL 6,65 % 2024-2034	10 000	10 000	NC	10 000		25,30	S	332,50	9-févr.-25	ACD	
EOS.07	ETAT SENEGAL 6.30% 2015-2025	10 000	10 000	NC	10 000		155,34	S	317,59	25-nov.-24	ACD	
EOS.08	ETAT DU SENEGAL 5,95% 2022-2034	10 000	10 000	NC	10 000		386,91	A	595,00	29-déc.-24	ACD	
EOS.09	ETAT DU SENEGAL 6,00 % 2023-20	10 000	10 000	NC	10 000		239,67	S	300,00	29-sept.-24	ACD	
TPBF.010	TPBF 6,50% 2020 - 2028	6 667	6 667	NC	6 666.68		183,70	S	216,67	20-sept.-24	ACD	
TPBF.011	TPBF 6,50 % 2020-2028	6 668	6 667	NC	6 667.33		53,00	S	216,71	9-janv.-25	ACD	
TPBF.012	TPBF 6.50% 2021-2031	10 000	9 850	NC	9 850		266,71	S	325,00	25-sept.-24	ACD	
TPBF.013	TPBF 6,50 % 2021 - 2031	10 000	10 000	NC	10 000		84,78	S	325,00	6-janv.-25	ACD	
TPBF.014	TPBF 6,30% 2022-2034	10 000	10 000	NC	10 000		299,59	S	315,00	1-sept.-24	ACD	
TPBF.015	ETAT DU BURKINA 6,30 % 2022-2	10 000	9 899	NC	9 899		171,20	S	315,00	15-nov.-24	ACD	
TPBF.016	ETAT DU BURKINA 6% 2023-2028	10 000	10 000	NC	10 000		71,74	S	300,00	10-janv.-25	ACD	
TPBF.017	TPBF 6,30 % 2023-2030	10 000	10 000	NC	10 000		457,87	S	630,00	12-oct.-24	ACD	
TPBF.018	TPBF 6,50% 2023-2033	10 000	9 900	NC	9 900		472,40	S	650,00	12-oct.-24	ACD	
TPBF.04	TPBF 6.50% 2017-2027	10 000	10 000	NC	10 000		40,96	S	327,67	31-janv.-25	ACD	
TPBF.05	TPBF 6,50% 2017-2024	10 000	10 000	NC	10 000		97,68	S	325,00	29-déc.-24	ACD	
TPBF.06	TPBF 6.50% 2018-2025	10 000	9 850	NC	9 850		140,30	S	325,00	5-déc.-24	ACD	
TPBF.07	TPBF 6,50% 2018- 2025	10 000	10 000	NC	10 000		176,63	S	325,00	15-nov.-24	AC	
TPBF.08	TPBF 6,50% 2019-2027	10 000	10 000	NC	10 000		193,58	S	326,78	6-nov.-24	ACD	
TPBF.09	TPBF 6,50% 2019 - 2027	10 000	10 900	NC	10 900		243,31	S	325,00	8-oct.-24	ACD	
TPBJ.03	TPBJ 6,50% 2020-2028	10 000	10 000	NC	10 000		646,45	A	650,00	25-août-24	AC	
TPBJ.04	TPBJ 5,50 % 2022-2037	10 000	10 000	NC	10 000		263,70	A	550,00	1-mars-25	AC	
TPBJ.05	TPBJ 5,85 % 2022-2042	10 000	10 000	NC	10 000		280,48	A	585,00	1-mars-25	ACD	
TPBJ.06	TPBJ 5,75% 2022-2037	10 000	10 000	NC	10 000		40,96	A	575,00	28-juil.-25	ACD	
TPBJ.07	TPBJ 5,70% 2023-2030	10 000	10 000	NC	10 000		254,55	A	570,00	13-mars-25	AC	
TPBJ.08	TPBJ 6,20% 2023-2038	10 000	10 000	NC	10 000		276,88	A	620,00	13-mars-25	AC	
TPCI.017	TPCI 3% 2014-2024	10 000	10 000	SP	10 000		53,28	S	150,00	19-déc.-24	ACD	
TPCI.019	TPCI 5.99% 2015-2025	10 000	9 850	NC	9 850		165,75	A	599,00	14-mai-25	ACD	
TPCI.021	TPCI 6% 2016-2028	10 000	9 900	NC	9 900		225,21	A	600,00	8-avr.-25	ACD	
TPCI.022	TPCI 5.90% 2016 - 2026	10 000	9 800	SP	9 800		111,53	A	590,00	15-juin-25	ACD	
TPCI.023	TPCI 5.90% 2016-2026	10 000	10 000	NC	10 000		451,37	A	590,00	17-nov.-24	ACD	
TPCI.024	TPCI 6.25% 2017-2029	10 000	10 000	NC	10 000		247,96	S	312,50	30-sept.-24	ACD	
TPCI.025	TPCI 5,95% 2017-2024 A	10 000	10 000	NC	10 000		196,71	S	297,50	24-oct.-24	ACD	
TPCI.026	TPCI 5,95% 2017-2024 B	10 000	10 000	NC	10 000		169,77	S	297,50	10-nov.-24	ACD	
TPCI.027	TPCI 6% 2017-2025	10 000	10 250	SP	10 250		90,16	S	300,00	29-déc.-24	ACD	
TPCI.028	TPCI 6% 2018 - 2026	10 000	10 000	SP	10 000		34,52	A	600,00	2-août-25	ACD	
TPCI.029	TPCI 6% 2018-2026	10 000	9 700	NC	9 700		1 013,11	A	600,00	19-avr.-24	ACD	
TPCI.030	TPCI 5,95% 2018-2025	3 000	3 000	SP	3 000		114,45	S	295,00	13-déc.-24	ACD	
TPCI.031	TPCI 5,75% 2019 - 2026	10 000	10 230	SP	10 230		100,82	A	575,00	20-juin-25	ACD	
TPCI.032	TPCI 2,23% 2019-2026	10 000		SP			39,10	A	223,00	20-juin-25	ACD	

TPCI.O33	TPCI 5.75% 2019-2026	4 000	4 160	NC	4 160	98,30	A	230,00	20-mars-25	ACD
TPCI.O34	TPCI 6% 2019-2029	6 250	6 188	NC	6 187,50	160,27	A	375,00	20-mars-25	ACD
TPCI.O35	TPCI 5,75% 2019 -2026	10 000	10 250	SP	10 250	67,74	A	575,00	11-juil.-25	ACD
TPCI.O36	TPCI 5,75% 2019- 2026	10 000	10 000	SP	10 000	3,15	A	575,00	21-août-25	ACD
TPCI.O37	TPCI 5,80% 2019-2026	6 000	5 940	NC	5 940	250,07	A	348,00	4-déc.-24	ACD
TPCI.O38	TPCI 5,75% 2019-2026	6 000	6 000	NC	6 000	247,91	A	345,00	4-déc.-24	ACD
TPCI.O39	TPCI 5,75% 2019 - 2026	6 000	6 420	NC	6 420	293,16	A	345,00	17-oct.-24	ACD
TPCI.O40	TPCI 5,75% 2019-2026	6 000	6 000	NC	6 000	213,03	A	345,00	10-janv.-25	ACD
TPCI.O41	TPCI 5,80% 2020-2027	10 000	10 000	NC	10 000	280,49	A	580,00	28-févr.-25	ACD
TPCI.O42	TPCI 5,90% 2020-2030	10 000	10 000	NC	10 000	284,49	A	590,00	28-févr.-25	ACD
TPCI.O43	TPCI 5,90% 2020 - 2030	10 000	10 000	NC	10 000	197,21	A	590,00	23-avr.-25	ACD
TPCI.O44	TPCI 5,80% 2020 - 2027	10 000	9 800	NC	9 800	193,86	A	580,00	23-avr.-25	ACD
TPCI.O45	TPCI 5,80% 2020 -2027	6 000	6 000	SP	6 000	64,83	A	348,00	16-juin-25	ACD
TPCI.O46	TPCI 5,90% 2020 - 2030	7 500	7 650	SP	7 650	82,44	A	442,50	16-juin-25	ACD
TPCI.O47	TPCI 5,80% 2020 - 2027	6 000	6 150	SP	6 150	81,60	A	438,00	16-juin-25	ACD
TPCI.O48	TPCI 5,80% 2020- 2027	6 000	5 940	SP	5 940	23,84	A	348,00	29-juil.-25	ACD
TPCI.O49	TPCI 5,90% 2020- 2030	7 500	7 564	SP	7 563,75	30,31	A	442,50	29-juil.-25	ACD
TPCI.O50	TPCI 5,90% 2020-2030	8 750	8 750	SP	8 750	509,20	A	516,25	28-août-24	ACD
TPCI.O51	TPCI 5,80 % 2020-2027	8 000	8 000	NC	8 000	413,29	A	464,00	2-oct.-24	ACD
TPCI.O52	TPCI 5,90 % 2020 -2030	8 750	8 750	NC	8 750	459,83	A	516,25	2-oct.-24	ACD
TPCI.O53	TPCI 5,80% 2020-2027	8 000	8 480	NC	8 480	380,33	A	464,00	28-oct.-24	ACD
TPCI.O54	TPCI 5,90% 2020-2030	8 750	8 575	NC	8 575	423,16	A	516,25	28-oct.-24	ACD
TPCI.O55	TPCI 5,80% 2020 -2027	8 000	8 400	NC	8 400	308,07	A	464,00	24-déc.-24	ACD
TPCI.O56	TPCI 5,90% 2020- 2030	8 750	9 450	NC	9 450	342,76	A	516,25	24-déc.-24	ACD
TPCI.O57	TPCI 5,80% 2020-2027	8 000	7 680	NC	7 680	351,17	A	464,00	20-nov.-24	ACD
TPCI.O58	TPCI 5,80% 2021-2028	8 000	8 000	NC	8 000	212,30	A	464,00	9-mars-25	ACD
TPCI.O59	TPCI 5,90% 2021-2031	8 750	9 056	NC	9 056,25	236,20	A	516,25	9-mars-25	ACD
TPCI.O60	TPCI 5,80% 2021-2028	10 000	10 000	NC	10 000	162,08	A	580,00	13-mai-25	ACD
TPCI.O61	TPCI 5,90% 2021-2031	10 000	10 050	NC	10 050	164,88	A	590,00	13-mai-25	ACD
TPCI.O62	TPCI 5,80 % 2021 -2028	8 000	7 920	SP	7 920	68,65	A	464,00	30-juin-25	ACD
TPCI.O63	TPCI 5,90% 2021 -2031	8 750	8 750	SP	8 750	76,38	A	516,25	30-juin-25	ACD
TPCI.O64	TPCI 5,80 % 2021 - 2028	8 000	8 000	SP	8 000	8,90	A	464,00	16-août-25	ACD
TPCI.O65	TPCI 5,90 % 2021-2031	10 000	10 700	NC	10 700	528,74	A	590,00	30-sept.-24	ACD
TPCI.O66	TPCI 5,90% 2021-2031	10 000	10 000	NC	10 000	470,71	A	590,00	5-nov.-24	ACD
TPCI.O67	TPCI 5,90 % 2021-2036	10 000	10 200	NC	10 200	404,62	A	590,00	16-déc.-24	ACD
TPCI.O68	TPCI 5,90 % 2022-2037	10 000	10 000	NC	10 000	328,85	A	590,00	1-févr.-25	ACD
TPCI.O69	TPCI 5,75 % 2022-2037	10 000	10 000	NC	10 000	242,60	A	575,00	22-mars-25	ACD
TPCI.O70	TPCI 5,75 % 2022-2037	10 000	10 300	NC	10 300	182,74	A	575,00	29-avr.-25	ACD
TPCI.O71	TPCI 5,65% 2022-2032	10 000	10 150	NC	10 150	106,81	A	565,00	15-juin-25	ACD
TPCI.O72	TPCI 5,65% 2022-2029	10 000	10 000	NC	10 000	38,70	A	565,00	29-juil.-25	ACD
TPCI.O73	TPCI 5,75% 2022-2032	10 000	10 500	NC	10 500	39,38	A	575,00	29-juil.-25	ACD
TPCI.O74	TPCI 5,85% 2022-2042	9 474	9 474	NC	9 473,68	37,96	A	554,21	29-juil.-25	ACD
TPCI.O75	TPCI 5,65% 2022-2029	10 000	10 700	NC	10 700	495,53	A	565,00	7-oct.-24	ACD
TPCI.O76	TPCI 5,75% 2022-2032	10 000	10 000	NC	10 000	504,30	A	575,00	7-oct.-24	ACD
TPCI.O77	TPCI (TAUX DE BASE + SPREAD) % 2022-2029	10 000	10 000	NC	10 000	25,92	T	198,75	11-nov.-24	ACD
TPCI.O78	TPCI 5,65% 2022-2029	10 000	10 000	NC	10 000	392,10	A	565,00	13-déc.-24	ACD
TPCI.O79	TPCI 5,75% 2023-2030	10 000	10 000	NC	10 000	278,07	A	575,00	28-févr.-25	ACD
TPCI.O80	TPCI 6% 2023-2030	10 000	10 000	NC	10 000	161,10	A	600,00	17-mai-25	ACD
TPCI.O81	TPCI 5,90% 2023-2028	10 000	10 500	NC	10 500	37,18	A	590,00	31-juil.-25	ACD
TPCI.O82	TPCI 6,00% 2023-2030	10 000	10 000	NC	10 000	37,81	A	600,00	31-juil.-25	ACD
TPCI.O83	TPCI 5,90 % 2023-2028	10 000	10 000	NC	10 000	509,40	A	590,00	12-oct.-24	ACD
TPCI.O84	TPCI 6,00 % 2023-2030	10 000	10 000	NC	10 000	518,03	A	600,00	12-oct.-24	ACD
TPCI.O85	TPCI 5,90 % 2023 - 2028	10 000	10 000	NC	10 000	407,84	A	590,00	14-déc.-24	ACD
TPCI.O86	TPCI 6,00 % 2023 - 2030	10 000	10 000	NC	10 000	414,75	A	600,00	14-déc.-24	ACD
TPCI.O87	TPCI 5,90% 2024-2029	10 000	10 000	NC	10 000	244,08	A	590,00	25-mars-25	ACD
TPCI.O88	TPCI 6,00% 2024-2031	10 000	10 000	NC	10 000	248,22	A	600,00	25-mars-25	ACD
TPNE.O1	TRESOR PUBLIC DU NIGER 6,50% 2019-2026	10 000	10 000	NC	10 000	263,56	A	650,00	28-mars-25	ACD
TPNE.O2	TRESOR PUBLIC DU NIGER 6,50% 2019 - 2026	10 000	10 000	NC	10 000	39,18	A	650,00	1-août-25	ACD
TPNE.O3	TRESOR PUBLIC DU NIGER 6,5% 2020-2027	6 000	6 000	NC	6 000	24,58	A	390,00	31-juil.-25	ACD
TPNE.O4	TRESOR PUBLIC DU NIGER 6,30% 2	10 000	10 000	NC	10 000	628,28	A	630,00	24-août-24	ACD
TPNE.O5	TPNE 6,15 % 2022-2034	10 000	10 000	NC	10 000	136,48	A	615,00	3-juin-25	ACD
TPNE.O6	TRESOR PUBLIC DU NIGER 6,15% 2022 - 2034	10 000	10 000	NC	10 000	425,12	A	615,00	14-déc.-24	ACD
TPNE.O7	TRESOR PUBLIC DU NIGER 6,25 % 2023-2028	10 000	10 000	NC	10 000	104,45	A	625,00	23-juin-25	ACD

TPTG.O2	TPTG 6% 2022-2037	10 000	9 600	10 000	10 000	84	809 200	460,66	A	600,00	16-nov.-24	ACD
---------	-------------------	--------	-------	--------	--------	----	---------	--------	---	--------	------------	-----

<b>TOTAL</b>						55 543	507 708 433					
--------------	--	--	--	--	--	--------	-------------	--	--	--	--	--

**OBLIGATIONS REGIONALES**

BIDC.O4	BIDC-EBID 6.10% 2017-2027	3 750	3 750	NC	3 750			42,62	A	228,78	16-juin-25	ACD
BIDC.O5	BIDC-EBID 6,40% 2019-2026	10 000	10 000	NC	10 000			73,04	S	320,00	12-janv.-25	ACD
BIDC.O6	BIDC-EBID 6,50 % 2021-2028	8 000	8 000	NC	8 000			137,81	S	261,42	18-nov.-24	ACD
BIDC.O7	BIDC-EBID 5,90% 2022-2029	10 000	9 500	NC	9 500			120,90	S	295,00	9-déc.-24	ACD
CRRH.O10	CRRH-UEMOA 6,10% 2022-2037	10 000	10 000	NC	10 000			33,15	S	305,00	3-févr.-25	AC
CRRH.O2	CRRH-UEMOA 6.10% 2012-2024	10 000	9 800	NC	9 800			61,33	S	305,00	17-janv.-25	AC
CRRH.O4	CRRH-UEMOA 6% 2014-2024	10 000	10 000	NC	10 000			88,52	S	300,00	30-déc.-24	AC
CRRH.O5	CRRH-UEMOA 5.85% 2015-2025	10 000	10 000	NC	10 000			80,14	S	294,90	4-janv.-25	AC
CRRH.O6	CRRH-UEMOA 5.85% 2016-2026	10 000	10 000	NC	10 000			81,07	S	292,50	3-janv.-25	ACD
CRRH.O7	CRRH-UEMOA 5.95% 2017-2029	4 583	4 583	NC	4 583			72,62	S	136,35	17-nov.-24	AC
CRRH.O8	CRRH-UEMOA 5.95% 2018-2030	5 417	5 417	NC	5 416.67			55,48	S	161,15	21-déc.-24	AC
CRRH.O9	CRRH-UEMOA 6.05% 2018-2033	6 333	6 333	NC	6 333			65,95	S	191,58	21-déc.-24	AC

<b>TOTAL</b>						0	0					
--------------	--	--	--	--	--	---	---	--	--	--	--	--

**OBLIGATIONS PRIVEES**

FBOARD.O1	FCTC BOAD DOLI-P 6,10% 2023-2030	8 200	8 200	NC	8 200			213,79	S	252,16	20-sept.-24	AC
FDINBF.O1	FIDELIS FINANCE CAP25 7,00% 2023-2028	10 000	10 000	NC	10 000			170,79	S	330,80	20-nov.-24	ACD
FEPTC.O1	FCTC EPT 7 % 2023-2030	10 000	9 250	NC	9 250			164,04	T	171,50	27-août-24	ACD
FEPTC.O2	FCTC EPT 7,25 % 2023-2033	10 000	10 000	NC	10 000			169,91	T	177,63	27-août-24	ACD
FEPTC.O3	FCTC EPT 7,50% 2023-2038	10 000		NC				175,76	T	183,75	27-août-24	ACD
FNSBC.O1	FCTC NSIA BANQUE 7 % 2020-2025	1 667	1 667	NC	1 666.66			21,12	T	28,58	16-sept.-24	ACD
FORBT.O1	FCTC ORABANK 7 % 2021-2026	5 556	6 056	NC	6 055.55			58,00	T	95,28	28-sept.-24	ACD
FSNTS.O1	FCTC SONATEL C-1 6,40 % 2023-2	10 000	9 840	NC	9 840			57,22	S	300,80	19-janv.-25	AC
FSNTS.O2	FCTC SONATEL C-2 6,60 % 2023-2	10 000	10 000	NC	10 000			59,01	S	310,20	19-janv.-25	AC
FTIMC.O1	FCTC TEYLIOM IMMO 7 % 2021-2028	6 667	6 667	NC	6 666.66			94,45	T	114,33	8-sept.-24	ACD
ORGT.O2	ORAGROUP SA 7,15% 2021-2028	9 000	9 675	NC	9 675			209,23	S	321,75	26-oct.-24	ACD
PADS.O3	PAD 6,60% 2020-2027	7 000	7 000	7 000	7 000	200	1 400 000	159,05	S	231,00	19-oct.-24	ACD
PTRC.O1	PETRO IVOIRE 6,80% 2022-2029	10 000	10 900	10 083	10 083	49	494 067	125,63	S	333,20	15-déc.-24	ACD
SNLC.O1	SENELEC 6,50% 2018-2025	2 000	2 000	NC	2 000			52,64	S	65,00	27-sept.-24	AC
SNTS.O2	SONATEL 6,50% 2020-2027	6 000	5 550	NC	5 550			38,17	S	184,81	16-janv.-25	ACD

<b>TOTAL</b>						249	1 894 067					
--------------	--	--	--	--	--	-----	-----------	--	--	--	--	--

**SUKUK ET TITRES ASSIMILES**

SUKSN.S2	SUKUK SN 6% 2016-2026	10 000	10 750	NC	10 750			46,67	S	306,67	26-janv.-25	ACD
SUKTG.S1	SUKUK TG 6.5% 2016-2026	10 000	10 750	NC	10 750			12,33	S	377,99	17-févr.-25	ACD

<b>TOTAL</b>						0	0					
--------------	--	--	--	--	--	---	---	--	--	--	--	--

<b>TOTAL - Marché des obligations</b>						55 792	509 602 500					
---------------------------------------	--	--	--	--	--	--------	-------------	--	--	--	--	--

**Légende :**  
 (#) (\*) Ex-Coupon couru (#/#)Cours de référence amorti / Coupon couru Ex-c (#)Ex-marge de profits  
 Cours du jour: Ouv.: Ouverture Clôt.: Clôture Moy.: Moyen  
 Type Amort: Type d'Amortissement IF: In Fine AC: Amortissement Constant AD: Amortissement Dégressif ACD: Amortissement Constant Différé  
 Période: Périodicité de paiement des coupons A: Annuelle S: Semestrielle T: Trimestrielle  
 Eché.: Échéance de paiement des intérêts  
 Mentions: NC: Non Coté Ex-c: Ex-coupon ou Ex-droit SP: Suspendu

**INFORMATIONS**
**OPERATIONS EN COURS**

Emetteur	Opération
TPBF	Première cotation - TPBF 6,30% 2024-2029 & TPBF 6,55% 2024-2031
SODECI	Païement de dividendes de 481,5 F CFA net par action, le 25/09/2024

**AVIS**

Entité	N°	Nature	Objet
BRVM	205-2024	Augmentation de capital	Augmentation de capital par incorporation de réserves et de primes - BOA NIGER

**COMMUNIQUES**

Emetteur	N°	Nature	Objet
BANK OF AFRICA NG	20240823	Communiqué	Communiqué - Augmentation de capital par incorporation de réserves et de primes - BOA NIGER



**QUANTITES RESIDUELLES**
**MARCHE DES ACTIONS**

Symbole	Titre	Quantité résiduelle à l'achat	Cours Achat / Vente		Quantité résiduelle à la vente	Cours de Référence
ABJC	SERVAIR ABIDJAN CI	200	2,390	/ 2,400	621	2 400
BICC	BICI CI	10 454	9,800	/ 9,900	6	9 755
BNBC	BERNABE CI	1 708	Marché	/		1 180
BOAB	BANK OF AFRICA BN	49	7,285	/ 7,295	55	7 295
BOABF	BANK OF AFRICA BF	10	6,825	/ 6,830	252	6 830
BOAC	BANK OF AFRICA CI	5	8,315	/ 8,340	30	8 345
BOAM	BANK OF AFRICA ML	429	2,055	/ 2,100	48	2 055
BOAN	BANK OF AFRICA NG	5	5,205	/ 5,250	5 071	5 250
BOAS	BANK OF AFRICA SENEGAL	5	4,895	/ 4,900	47	4 895
CABC	SICABLE CI	35	990	/ 995	640	995
CBIBF	CORIS BANK INTERNATIONAL	21	9,980	/ 10,000	1 784	10 000
CFAC	CFAO MOTORS CI	62	650	/ 660	1 762	660
CIEC	CIE CI	51	2,050	/ 2,070	242	2 070
ECOC	ECOBANK COTE D'IVOIRE	137	7,300	/ 7,500	1 206	7 500
ETIT	ECOBANK TRANS. INCORP. TG	10 076	16	/ 17	3 858 906	17
FTSC	FILTISAC CI	17	1,415	/ 1,450	42	1 445
NEIC	NEI-CEDA CI	2	725	/ 765	5	765
NSBC	NSIA BANQUE COTE D'IVOIRE	50	6,125	/ 6,200	4 688	6 200
NTLC	NESTLE CI	3	7,140	/ 7,150	604	7 150
ONTBF	ONATEL BF	79	2,730	/ 2,770	48	2 775
ORAC	ORANGE COTE D'IVOIRE	2 407	14,875	/ 14,990	195	14 875
ORGT	ORAGROUP TOGO	69	1,800	/ 1,890	231	1 890
PALC	PALM CI	2	4,990	/ 5,100	259	5 000
PRSC	TRACTAFRIC MOTORS CI	150	2,415	/		2 405
SAFC	SAFCA CI	25	905	/ 965	319	965
SCRC	SUCRIVOIRE	1 773	500	/ 515	252	515
SDCC	SODE CI	24	5,595	/ 5,600	1 059	5 600
SDSC	AFRICA GLOBAL LOGISTICS CI	42	1,280	/ 1,315	1 321	1 315
SEMC	EVIOSYS PACKAGING SIEM CI			/		700
SGBC	SOCIETE GENERALE COTE D'IVOIRE	166	20,000	/ 20,275	41	20 275
SHEC	VIVO ENERGY CI	168	900	/ 905	50	905
SIBC	SOCIETE IVOIRIENNE DE BANQUE	10	6,200	/ 6,295	14	6 295
SICC	SICOR CI	98	2,800	/ 3,235	1	2 800
SIVC	AIR LIQUIDE CI	70	600	/ 640	8	640
SLBC	SOLIBRA CI			/		83 250
SMBC	SMB CI	15	13,410	/ 13,500	2	13 500
SNTS	SONATEL SN	100	22,300	/ 22,495	589	22 495
SOGC	SOGB CI	507	3,860	/ 3,865	1 103	3 860
SPHC	SAPH CI	158	3,010	/ 3,040	145	3 040
STAC	SETAO CI	67	680	/ 700	534	680
STBC	SITAB CI	25	6,705	/ 6,900	413	6 900
SVOC	MOVIS CI			/		2 395
TTLC	TOTALENERGIES MARKETING CI	2	2,425	/ 2,445	27	2 425
TTLS	TOTALENERGIES MARKETING SN	81	2,160	/ 2,225	5	2 160
UNLC	UNILEVER CI			/ Marché	5	5 565
UNXC	UNIWAX CI	688	420	/ 430	4 935	430



## QUANTITES RESIDUELLES

### MARCHE DES DROITS

Symbole	Titre	Quantité résiduelle à l'achat	Cours Achat / Vente	Quantité résiduelle à la vente	Cours de Référence
---------	-------	-------------------------------	---------------------	--------------------------------	--------------------

**QUANTITES RESIDUELLES**
**MARCHE DES OBLIGATIONS**

Symbole	Titre	Quantité résiduelle à l'achat	Cours Achat / Vente	Quantité résiduelle à la vente	Cours de Référence
FBOAD.01	FCTC BOAD DOLI-P 6,10% 2023-2030		/ 8,200	309	8 200
FDFINBF.01	FIDELIS FINANCE CAP25 7,00% 2023-2028		/		10 000
FEPTC.01	FCTC EPT 7 % 2023-2030		/		9 250
FEPTC.02	FCTC EPT 7,25 % 2023-2033	50	9,900 / 10,000	1	10 000
FEPTC.03	FCTC EPT 7,50% 2023-2038	100	9,900 /		10 000
FNSBC.01	FCTC NSIA BANQUE 7 % 2020-2025	373	1,666.66 /		1 667
PTRC.01	PETRO IVOIRE 6,80% 2022-2029		/ 10,100	60	10 083
SNLC.01	SENELEC 6,50% 2018-2025		/ 2,000	1 820	2 000
SNTS.02	SONATEL 6,50% 2020-2027		/		5 550
FORBT.01	FCTC ORABANK 7 % 2021-2026		/ 5,601.66	6 300	6 056
FSNTS.01	FCTC SONATEL C-1 6,40 % 2023-2		/ 9,850	1 332	9 840
FSNTS.02	FCTC SONATEL C-2 6,60 % 2023-2		/		10 000
FTIMC.01	FCTC TEYLIMOM IMMO 7 % 2021-2028	41	6,666.66 / 7,133.33	3 947	6 667
ORGT.02	ORAGROUP SA 7,15% 2021-2028	60	9,000 / 9,675	1 775	9 675
PADS.03	PAD 6,60% 2020-2027		/ 7,000	267	7 000
EOM.010	ETAT DU MALI 6,20 % 2022-2029		/ 9,890	700	9 890
EOM.011	ETAT DU MALI 6,40 % 2023-2030		/		10 000
EOM.012	ETAT DU MALI 6,50 % 2023-2030		/		10 000
EOM.013	ETAT DU MALI 6,50 % 2024-2034		/ 10,000	10 000	10 000
EOM.03	ETAT DU MALI 6,50 % 2018-2025		/ 3,840	1 000	4 000
EOM.04	ETAT DU MALI 6,50% 2019-2027		/		6 000
TPTG.02	TPTG 6% 2022-2037		/ 10,000	860	10 000
TPNE.02	TRESOR PUBLIC DU NIGER 6,50% 2019 - 2026		/		10 000
TPNE.03	TRESOR PUBLIC DU NIGER 6,5% 2020-2027		/ 5,760	365	6 000
TPNE.04	TRESOR PUBLIC DU NIGER 6,30% 2		/ 8,750	15	10 000
TPNE.05	TPNE 6,15 % 2022-2034		/		10 000
TPNE.06	TRESOR PUBLIC DU NIGER 6,15% 2022 - 2034		/		10 000
TPNE.07	TRESOR PUBLIC DU NIGER 6,25 % 2023-2028		/ 10,000	100	10 000
TPCI.084	TPCI 6,00 % 2023-2030		/ 10,000	98	10 000
TPCI.085	TPCI 5,90 % 2023 - 2028		/		10 000
TPCI.086	TPCI 6,00 % 2023 - 2030		/ 10,000	147	10 000
TPCI.087	TPCI 5,90% 2024-2029		/		10 000
TPCI.088	TPCI 6,00% 2024-2031		/ 10,000	2 147	10 000
TPNE.01	TRESOR PUBLIC DU NIGER 6,50% 2019-2026		/ 9,250	23	10 000
TPCI.078	TPCI 5,65% 2022-2029		/		10 000
TPCI.079	TPCI 5,75% 2023-2030		/ 9,900	70	10 000
TPCI.080	TPCI 6% 2023-2030		/ 10,000	5 028	10 000
TPCI.081	TPCI 5,90% 2023-2028		/		10 500
TPCI.082	TPCI 6,00% 2023-2030		/		10 000
TPCI.083	TPCI 5,90 % 2023-2028		/		10 000
TPCI.072	TPCI 5,65% 2022-2029		/		10 000
TPCI.073	TPCI 5,75% 2022-2032		/		10 500
TPCI.074	TPCI 5,85% 2022-2042		/		9 474
TPCI.075	TPCI 5,65% 2022-2029		/		10 700
TPCI.076	TPCI 5,75% 2022-2032		/		10 000
TPCI.077	TPCI (TAUX DE BASE + SPREAD) % 2022-2029		/		10 000
TPCI.066	TPCI 5,90% 2021-2031		/		10 000
TPCI.067	TPCI 5,90 % 2021-2036		/		10 200
TPCI.068	TPCI 5,90 % 2022-2037		/ 10,000	4	10 000
TPCI.069	TPCI 5,75 % 2022-2037		/ 10,000	373	10 000

TPCI.070	TPCI 5,75 % 2022-2037			/	9,800	2 000	10 300
TPCI.071	TPCI 5,65% 2022-2032			/			10 150
TPCI.060	TPCI 5,80% 2021-2028			/			10 000
TPCI.061	TPCI 5,90% 2021-2031			/			10 050
TPCI.062	TPCI 5,80 % 2021 -2028			/			7 920
TPCI.063	TPCI 5,90% 2021 -2031			/			8 750
TPCI.064	TPCI 5,80 % 2021 - 2028			/			8 000
TPCI.065	TPCI 5,90 % 2021-2031			/			10 700
TPCI.054	TPCI 5,90% 2020-2030			/			8 575
TPCI.055	TPCI 5,80% 2020 -2027			/			8 400
TPCI.056	TPCI 5,90% 2020- 2030			/			9 450
TPCI.057	TPCI 5,80% 2020-2027			/			7 680
TPCI.058	TPCI 5,80% 2021-2028			/			8 000
TPCI.059	TPCI 5,90% 2021-2031			/			9 056
TPCI.048	TPCI 5,80% 2020- 2027			/			5 940
TPCI.049	TPCI 5,90% 2020- 2030			/			7 564
TPCI.050	TPCI 5,90% 2020-2030			/			8 750
TPCI.051	TPCI 5,80 % 2020-2027			/			8 000
TPCI.052	TPCI 5,90 % 2020 -2030			/			8 750
TPCI.053	TPCI 5,80% 2020-2027			/			8 480
TPCI.042	TPCI 5,90% 2020-2030			/			10 000
TPCI.043	TPCI 5,90% 2020 - 2030			/	10,000	54	10 000
TPCI.044	TPCI 5,80% 2020 - 2027			/	9,800	135	9 800
TPCI.045	TPCI 5,80% 2020 -2027			/			6 000
TPCI.046	TPCI 5,90% 2020 - 2030			/			7 650
TPCI.047	TPCI 5,80% 2020 - 2027			/			6 150
TPCI.036	TPCI 5,75% 2019- 2026			/			10 000
TPCI.037	TPCI 5,80% 2019-2026			/			5 940
TPCI.038	TPCI 5,75% 2019-2026	6	6,000	/			6 000
TPCI.039	TPCI 5,75% 2019 - 2026			/			6 420
TPCI.040	TPCI 5,75% 2019-2026			/			6 000
TPCI.041	TPCI 5,80% 2020-2027			/			10 000
TPCI.030	TPCI 5,95% 2018-2025			/			3 000
TPCI.031	TPCI 5,75% 2019 - 2026			/			10 230
TPCI.032	TPCI 2,23% 2019-2026			/			10 000
TPCI.033	TPCI 5.75% 2019-2026			/			4 160
TPCI.034	TPCI 6% 2019-2029			/			6 188
TPCI.035	TPCI 5,75% 2019 -2026			/			10 250
TPCI.024	TPCI 6.25% 2017-2029			/			10 000
TPCI.025	TPCI 5,95% 2017-2024 A			/			10 000
TPCI.026	TPCI 5,95% 2017-2024 B			/			10 000
TPCI.027	TPCI 6% 2017-2025			/			10 250
TPCI.028	TPCI 6% 2018 - 2026			/			10 000
TPCI.029	TPCI 6% 2018-2026			/			9 700
TPBJ.08	TPBJ 6,20% 2023-2038			/	10,000	280	10 000
TPCI.017	TPCI 3% 2014-2024			/			10 000
TPCI.019	TPCI 5.99% 2015-2025	17	9,850	/	10,000	17	9 850
TPCI.021	TPCI 6% 2016-2028			/			9 900
TPCI.022	TPCI 5.90% 2016 - 2026			/			9 800
TPCI.023	TPCI 5.90% 2016-2026			/			10 000
TPBF.09	TPBF 6,50% 2019 - 2027			/	11,000	531	10 900
TPBJ.03	TPBJ 6,50% 2020-2028			/	10,000	42	10 000
TPBJ.04	TPBJ 5,50 % 2022-2037			/			10 000
TPBJ.05	TPBJ 5,85 % 2022-2042			/	10,000	3 620	10 000
TPBJ.06	TPBJ 5,75% 2022-2037			/	10,000	995	10 000

TPBJ.07	TPBJ 5,70% 2023-2030			/			10 000
TPBF.018	TPBF 6,50% 2023-2033			/	9,950	36	9 900
TPBF.04	TPBF 6.50% 2017-2027			/	10,000	119	10 000
TPBF.05	TPBF 6,50% 2017-2024			/	10,000	21	10 000
TPBF.06	TPBF 6.50% 2018-2025			/			9 850
TPBF.07	TPBF 6,50% 2018- 2025			/	10,000	210	10 000
TPBF.08	TPBF 6,50% 2019-2027			/	9,600	198	10 000
TPBF.012	TPBF 6.50% 2021-2031			/			9 850
TPBF.013	TPBF 6,50 % 2021 - 2031			/			10 000
TPBF.014	TPBF 6,30% 2022-2034			/	9,600	1 030	10 000
TPBF.015	ETAT DU BURKINA 6,30 % 2022-2			/	9,600	170	9 899
TPBF.016	ETAT DU BURKINA 6% 2023-2028			/	10,000	100	10 000
TPBF.017	TPBF 6,30 % 2023-2030			/	10,000	300	10 000
EOS.017	ETAT DU SENEGAL 6,65 % 2024-2034			/	10,000	5	10 000
EOS.07	ETAT SENEGAL 6.30% 2015-2025			/	10,000	3	10 000
EOS.08	ETAT DU SENEGAL 5,95% 2022-2034			/	10,000	219	10 000
EOS.09	ETAT DU SENEGAL 6,00 % 2023-20			/	10,000	166	10 000
TPBF.010	TPBF 6,50% 2020 - 2028			/	6,400.01	210	6 667
TPBF.011	TPBF 6,50 % 2020-2028			/	6,668	579	6 667
EOS.011	ETAT DU SENEGAL 6,35 % 2023-2033			/	10,000	56	10 000
EOS.012	ETAT DU SENEGAL 6,15 % 2023-2028			/			9 500
EOS.013	ETAT DU SENEGAL 6,30 % 2023-2030			/	9,900	124	9 850
EOS.014	ETAT DU SENEGAL 6,50 % 2023-2033			/			10 000
EOS.015	ETAT DU SENEGAL 6,25 % 2024-2029	377	9,500	/	9,850	377	9 850
EOS.016	ETAT DU SENEGAL 6,45 % 2024-2031			/	10,000	200	10 000
EOM.05	ETAT DU MALI 6,50% 2020-2028			/	8,000	253	8 000
EOM.06	ETAT DU MALI 6,50% 2020-2027			/	8,000	881	7 999
EOM.07	ETAT DU MALI 6.50% 2021-2031			/	8,400	94	8 748
EOM.08	ETAT DU MALI 6,20 % 2022-2032			/	10,000	127	10 000
EOM.09	ETAT DU MALI 6,30% 2022-2032			/			9 800
EOS.010	ETAT DU SENEGAL 6,15 % 2023-2030			/	10,000	95	10 000
BIDC.04	BIDC-EBID 6.10% 2017-2027			/	3,750	476	3 750
BIDC.05	BIDC-EBID 6,40% 2019-2026			/	9,600	105	10 000
BIDC.06	BIDC-EBID 6,50 % 2021-2028			/	7,680	200	8 000
BIDC.07	BIDC-EBID 5,90% 2022-2029			/	9,500	10 514	9 500
CRRH.010	CRRH-UEMOA 6,10% 2022-2037			/	9,800	69	10 000
CRRH.02	CRRH-UEMOA 6.10% 2012-2024			/			9 800
CRRH.04	CRRH-UEMOA 6% 2014-2024			/			10 000
CRRH.05	CRRH-UEMOA 5.85% 2015-2025			/	10,000	40	10 000
CRRH.06	CRRH-UEMOA 5.85% 2016-2026			/			10 000
CRRH.07	CRRH-UEMOA 5.95% 2017-2029			/	4,583	1 100	4 583
CRRH.08	CRRH-UEMOA 5.95% 2018-2030			/			5 417
CRRH.09	CRRH-UEMOA 6.05% 2018-2033			/			6 333

**SUKUK ET TITRES ASSIMILES**

Symbole	Titre	Quantité résiduelle à l'achat	Cours Achat / Vente	Quantité résiduelle à la vente	Cours de Référence
SUKSN.S2	SUKUK SN 6% 2016-2026		/		10 750
SUKTG.S1	SUKUK TG 6.5% 2016-2026		/		10 750

**CALENDRIER DES ASSEMBLEES GENERALES**
**ANNEE : 2024**

Société	Nature	Date	Heure	Lieu
UNILEVER CI	Ordinaire	06/09/2024	09:00:00	Salle Tamarin de l'Hôtel Azalaï sis à Abidjan Marcory Boulevard Valery Giscard d'Estaing
SUCRIVOIRE	Mixte	26/08/2024	09:30:00	VISIOCONFERENCE
BANK OF AFRICA NG	Extraordinaire	22/08/2024	10:00:00	Centre de Formation de la BOA-NIGER (sise à BOA-Siège)
BANK OF AFRICA BN	Extraordinaire	20/08/2024	10:00:00	NOVOTEL, salle Baobab 2 & 3 à Cotonou
BANK OF AFRICA SN	Extraordinaire	16/08/2024	09:30:00	3ème Etage Immeuble Elan I, Almadies, Zone 12, Route de Ngor à Dakar
BANK OF AFRICA BF	Extraordinaire	13/08/2024	10:00:00	Hôtel BRAVIA à la Salle LAAFI
BANK OF AFRICA ML	Extraordinaire	13/08/2024	09:30:00	Immeuble BANK OF AFRICA, Avenue du Mali, Quartier ACI 2000
AIR LIQUIDE CI	Mixte	22/07/2024	14:00:00	SALLE DE CONFÉRENCE DE LA CRRAE-UMOA, à Abidjan
VIVO ENERGY CI	Ordinaire	28/06/2024	09:30:00	Espace Crystal situé à Marcory zone 4C, 805 rue Chevalier de Clieu non loin des Sapeurs Pompiers
SODECI	Ordinaire	27/06/2024	08:30:00	VISIOCONFERENCE
SERVAIR ABIDJAN CI	Ordinaire	27/06/2024	11:00:00	Salle JEWELS de la CGECI sise au Plateau, Avenue Lamblin
UNIWAX CI	Ordinaire	27/06/2024	09:00:00	Espace Latrille Events, sis à Abidjan, Cocody II-Plateaux (Carrefour Duncan)
CFAO MOTORS CI	Mixte	27/06/2024	09:00:00	Siège social sis à Abidjan, 117, Boulevard de Marseille
CIE CI	Ordinaire	26/06/2024	10:00:00	Visioconférence
SAFCA CI	Ordinaire	25/06/2024	10:00:00	Siège de la société, sis à Abidjan, 1, Rue des Carrossiers, Zone 3 C (Face SOCOCE Treichville)
ORAGROUP	Mixte	25/06/2024	10:00:00	Hôtel 2 Février situé à Place de l'indépendance BP 131 Lomé
ONATEL BF	Ordinaire	24/06/2024	10:30:00	ROYAL BEACH HÔTEL, OUAGADOUGOU-BURKINA FASO
SITAB	Ordinaire	21/06/2024	10:00:00	SALLE JEWELS de la CGECI (Plateau)
TRACTAFRIC CI	Ordinaire	21/06/2024	10:00:00	Hôtel AZALAI ABIDJAN
TOTAL	Mixte	21/06/2024	10:00:00	Radisson Blu Hotel Abidjan Airport sis au boulevard de l'Aéroport Abidjan, Port Bouët
FILTISAC CI	Ordinaire	20/06/2024	10:00:00	Espace Latrille Events - Salle KOSSIA, II-Plateaux Boulevard Latrille, Abidjan - Cocody
BERNABE CI	Ordinaire	20/06/2024	10:00:00	ABIDJAN, salle de conférence GEWELS de la Maison du Patronat Ivoirien (CGECI) au Plateau
SMB	Ordinaire	14/06/2024	09:30:00	Amphithéâtre de la CGECI (La Maison de l'Entreprise) sis à Abidjan-Plateau, à l'Angle du Boulevard de la République et de l'Avenue Lamblin
MOVIS CI	Extraordinaire	14/06/2024	10:45:00	Siège social de MOVIS CI (Situé à Vridi, zone Industrielle, dans la Rue des Conteneurs)
MOVIS CI	Ordinaire	14/06/2024	09:30:00	Siège social de MOVIS CI (Situé à Vridi, en zone Industrielle, dans la Rue des Conteneurs)
PALM CI	Ordinaire	13/06/2024	09:00:00	VISIOCONFERENCE
NESTLE CI	Ordinaire	11/06/2024	10:00:00	Espace CRYSTAL, situé à Abidjan, Zone 4 C, 08 Rue du Chevalier de Clieu « Salle DIAMANT »
ECOBANK TG	Mixte	06/06/2024	10:00:00	Salle de conférence du Centre Panafricain Ecobank, 2365, Boulevard du Mono, Lomé, Togo
SAPH CI	Ordinaire	04/06/2024	09:00:00	VISIOCONFERENCE
SIB	Mixte	04/06/2024	10:00:00	CRRAE-UMOA (Abidjan - Plateau Angle Boulevard Botreau Roussel, Rue Privée CRRAE-UMOA)
SOLIBRA	Ordinaire	31/05/2024	09:30:00	Espace LATRILLE EVENTS, Cocody Boulevard Latrille, Carrefour Duncan
SETAO CI	Ordinaire	30/05/2024	10:00:00	Hôtel TIAMA (salon EBENE)
TOTAL SENEGAL S.A.	Ordinaire	29/05/2024	10:00:00	Hôtel Radisson Blu Dakar
NEI-CEDA CI	Ordinaire	28/05/2024	10:00:00	Hôtel TIAMA, Abidjan - Plateau
SGB CI	Mixte	28/05/2024	09:00:00	Espace Latrille Events, sis à Abidjan Commune de Cocody, aux Deux-Plateaux Boulevard Latrille
BICI CI	Ordinaire	27/05/2024	10:00:00	Auditorium de la Maison des Entreprises (CGECI) sise au Plateau
BICI CI	Extraordinaire	27/05/2024	11:30:00	Auditorium de la Maison des Entreprises (CGECI) sise au Plateau
SOGB	Ordinaire	24/05/2024	10:30:00	Immeuble CRRAE - UEMOA sis à Abidjan Plateau
NSBC	Ordinaire	23/05/2024	10:30:00	Amphithéâtre de la Caisse de Retraite par Répartition avec Epargne de l'UMOA (CRRAE-UMOA), sis à Abidjan-Plateau, boulevard Botreau ROUSSEL

ECOBANK CI	Ordinaire	25/04/2024	10:00:00	Hôtel Radisson Blu, sis à Abidjan Port-Bouët, route de l'Aéroport International Félix Houphouët Boigny
SONATEL	Ordinaire	25/04/2024	10:00:00	PAR VISIOCONFERENCE dans ses locaux situés au Technopole à Dakar
BANK OF AFRICA ML	Ordinaire	23/04/2024	09:30:00	Siège de la banque à l'Immeuble BANK OF AFRICA, Avenue du Mali, Quartier ACI 2000
BANK OF AFRICA SN	Ordinaire	18/04/2024	09:30:00	Immeuble Elan II au 2ème Etage, Almadies, Zone 12, Route de Ngor à Dakar
ORANGE CI	Ordinaire	16/04/2024	10:00:00	Siège de la société, sis à Abidjan, Cocody Riviera Golf, Boulevard de France, Immeuble Orange Village
BANK OF AFRICA BN	Ordinaire	12/04/2024	09:00:00	Hôtel Golden Tulip à Cotonou
CORIS BANK INTERNATIONAL	Ordinaire	12/04/2024	09:00:00	Sopatel Hôtel Silmandé
SICABLE	Ordinaire	05/04/2024	10:00:00	Hôtel TIAMA, ABIDJAN
BANK OF AFRICA NG	Ordinaire	04/04/2024	10:00:00	Centre de Formation de BOA-NIGER (BOA-Siège)
BANK OF AFRICA BF	Ordinaire	28/03/2024	10:00:00	Salle WANGO I à l'hôtel LANCASTER (EX LAICO HOTEL) OUAGA 2000
BANK OF AFRICA CI	Ordinaire	28/03/2024	10:00:00	Salle Fromager de l'hôtel IVOTEL du Plateau (10ème étage)
AIR LIQUIDE CI	Ordinaire	10/01/2024	10:00:00	Salle de conférence de la CRRAE-UMOA

# L'actualité de la BRVM sur nos plateformes digitales

## Infos BRVM

Pour recevoir les informations boursières par SMS, souscrivez :



Côte d'Ivoire : \*430#  
Bénin : \*430\*15#



Côte d'Ivoire : #139#  
Burkina Faso : \*310#



Côte d'Ivoire : \*431#  
Niger : \*512\*9#  
Togo : \*310#

## Site web

[www.brvm.org](http://www.brvm.org)



## Application Mobile

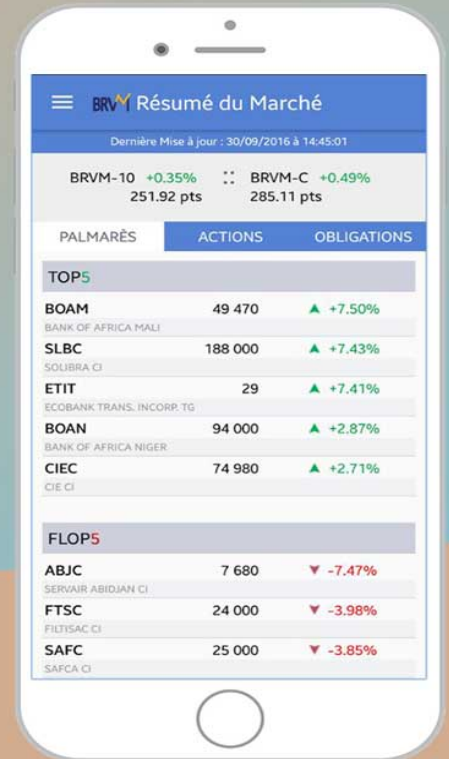

Nous suivre sur :

