

<b>BRVM COMPOSITE</b>	<b>198,02</b>
Variation Jour	0,32 %
Variation annuelle	-2,56 %

<b>BRVM 30</b>	<b>99,35</b>
Variation Jour	0,30 %
Variation annuelle	-0,65 %

<b>BRVM PRESTIGE</b>	<b>101,61</b>
Variation Jour	-0,35 %
Variation annuelle	1,61 %

Evolution des indices

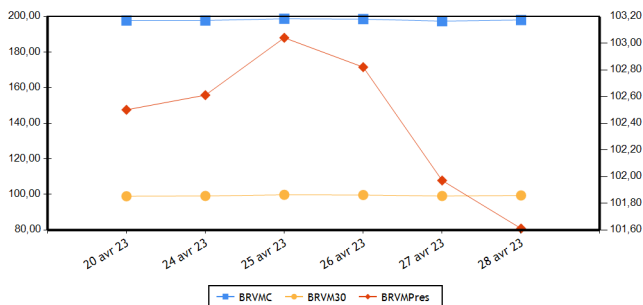

Volumes et valeurs transigés

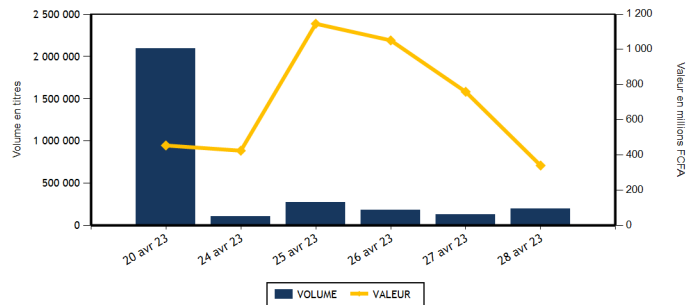

Actions	Niveau	Evol. Jour
Capitalisation boursière (FCFA)(Actions & Droits)	7 366 736 740 881	0,32 %
Volume échangé (Actions & Droits)	188 772	112,90 %
Valeur transigée (FCFA) (Actions & Droits)	300 284 499	-22,58 %
Nombre de titres transigés	40	-4,76 %
Nombre de titres en hausse	13	85,71 %
Nombre de titres en baisse	15	-37,50 %
Nombre de titres inchangés	12	9,09 %

Obligations	Niveau	Evol. Jour
Capitalisation boursière (FCFA)	9 962 338 687 760	0,14 %
Volume échangé	5 183	-86,08 %
Valeur transigée (FCFA)	40 235 330	-89,18 %
Nombre de titres transigés	7	-22,22 %
Nombre de titres en hausse	4	
Nombre de titres en baisse	0	-100,00 %
Nombre de titres inchangés	3	-57,14 %

**PLUS FORTES HAUSSES**

Titres	Cours	Evol. Jour	Evol. annuelle
SICABLE CI (CABC)	1 075	7,50 %	-8,12 %
SMB CI (SMBC)	7 810	6,26 %	14,85 %
TOTAL SN (TTLS)	2 600	5,48 %	2,56 %
BANK OF AFRICA CI (BOAC)	5 000	3,09 %	35,14 %
ECOBANK COTE D'IVOIRE (ECOC)	5 495	2,81 %	11,12 %

**PLUS FORTES BAISES**

Titres	Cours	Evol. Jour	Evol. annuelle
SETAO CI (STAC)	1 015	-7,31 %	6,84 %
ONATEL BF (ONTBF)	2 790	-5,42 %	-12,81 %
SERVAIR ABIDJAN CI (ABJC)	1 140	-4,20 %	-11,97 %
SAPH CI (SPHC)	4 340	-3,56 %	-13,11 %
TOTAL CI (TTLC)	2 150	-2,05 %	13,46 %

**INDICES PAR COMPARTIMENT**

Base = 100 au 02 janvier 2023	Nombre de sociétés	Valeur	Evol. Jour	Evol. annuelle	Volume	Valeur	PER moyen
BRVM-PRESTIGE	10	101,61	-0,35 %	1,61 %	154 645	160 079 784	6,09
BRVM-PRINCIPAL	36	93,53	0,76 %	-6,47 %	34 127	140 204 715	8,33

**INDICES SECTORIELS**

Base = 100 au 14 juin 1999	Nombre de sociétés	Valeur	Evol. Jour	Evol. annuelle	Volume	Valeur	PER moyen
BRVM - INDUSTRIE	11	96,53	0,88 %	-7,38 %	10 648	61 520 270	8,62
BRVM - SERVICES PUBLICS	5	476,42	0,22 %	-2,61 %	6 688	55 922 815	8,91
BRVM - FINANCES	15	75,41	0,65 %	-0,13 %	154 972	126 775 779	6,14
BRVM - TRANSPORT	2	335,74	0,00 %	-1,74 %	1 112	1 451 265	5,35
BRVM - AGRICULTURE	5	262,13	-0,25 %	-7,56 %	3 626	32 045 305	5,42
BRVM - DISTRIBUTION	7	343,53	-0,55 %	-4,19 %	11 713	22 555 085	12,28
BRVM - AUTRES SECTEURS	1	1 252,39	-7,31 %	6,84 %	13	13 980	-

Indicateurs	BRVM COMPOSITE
PER moyen du marché	7,28
Taux de rendement moyen du marché	7,86
Taux de rentabilité moyen du marché	8,89
Nombre de sociétés cotées	46
Nombre de lignes obligataires	121
Volume moyen annuel par séance	625 195,00
Valeur moyenne annuelle par séance	997 654 815,72

Indicateurs	BRVM COMPOSITE
Ratio moyen de liquidité	3,17
Ratio moyen de satisfaction	17,43
Ratio moyen de tendance	550,04
Ratio moyen de couverture	18,18
Taux de rotation moyen du marché	0,02
Prime de risque du marché	7,84
Nombre de SGI participantes	29

**Définitions**

Volume moyen annuel par séance = Volume annuel échangé / nombre de séances  
 Valeur moyenne annuelle par séance = Valeur annuelle échangée / nombre de séances  
 Ratio moyen de liquidité = Moyenne des ratios de liquidité (Titres échangés / Volume des ordres de vente)  
 Ratio moyen de satisfaction = Moyenne des ratios de satisfaction (Titres échangés / Volume des ordres d'achat)  
 Ratio moyen de tendance = Moyenne des ratios de tendance (Volume des ordres d'achat / Volume des ordres de vente)  
 Ratio moyen de couverture = Moyenne des ratios de couverture (Volume des ordres de vente / Volume des ordres d'achat)  
 Taux moyen de rotation = moyenne des taux de rotation des actions cotées (volume transigé/capital flottante)  
 PER moyen du marché = moyenne des PER des actions cotées ayant un PER positif  
 Taux de rendement moyen = moyenne des taux de rendement des actions cotées ayant distribué un dividende  
 Taux de rentabilité moyen = moyenne des taux de rentabilité des actions cotées  
 Prime de risque du marché = (1 / le PER moyen du marché) - le taux de référence actuel des emprunts d'Etat

BOURSE REGIONALE DES VALEURS MOBILIERES  
 Siège Social : Abidjan - Côte d'Ivoire, 18 av. Joseph Anoma  
 Adresse : 01 BP 3802 Abidjan 01  
 Tel : +225 20 31 55 50 / +225 20 32 66 85  
 Fax : +225 20 32 66 84  
 E-mail : brvm@brvm.org Site web : www.brvm.org



**MARCHE DES ACTIONS**

Sect. Act. (*)	Symbole	Titre	Cours Précédent	Cours du jour		Variation jour	Séance de cotation		Cours Référence	Variation de l'année précédente	Dernier dividende payé		Rdt. Net	PER
				Ouv.	Clôt.		Volume	Valeur			Montant net	Date		
<b>COMPARTIMENT PRESTIGE</b>			<b>101,61</b>	<b>points</b>		<b>-0,35 %</b>								
AGR	PALC	PALM CI	9 800	9 800	10 000	2,04 %	2 946	29 081 260	10 000	-3,71 %	1 236,34	31-août-22	12,36 %	3,71
AGR	SPHC	SAPH CI	4 500	4 305	4 340	-3,56 %	650	2 802 045	4 340	-13,11 %	365,40	4-août-22	8,42 %	6,64
DIS	TTLT	TOTAL CI	2 195	2 195	2 150	-2,05 %	17	36 775	2 150	13,46 %	159,29	25-août-22	7,41 %	11,02
DIS	TTLS	TOTAL SN	2 465	2 600	2 600	5,48 %	7 034	18 292 470	2 600	2,56 %	187,30	22-juil.-22	7,20 %	9,99
FIN	ETIT	ECOBANK TRANS. INCORP. TG	18	17	18	0,00 %	130 986	2 240 504	18	-5,26 %	0,90	20-juin-22	5,00 %	1,42
FIN	SGBC	SOCIETE GENERALE COTE D'IVOIRE	13 900	13 900	13 900	0,00 %	15	208 500	13 900	19,78 %	1 004,93	10-juin-22	7,23 %	5,80
IND	NTLC	NESTLE CI	7 500	7 500	7 475	-0,33 %	62	464 285	7 475	-9,34 %	856,80	2-août-22	11,46 %	9,92
IND	SMBC	SMB CI	7 350	7 600	7 810	6,26 %	7 405	57 412 980	7 810	14,85 %	720,00	24-août-22	9,22 %	6,46
SPU	ONTBF	ONATEL BF	2 950	2 795	2 790	-5,42 %	2 935	8 201 425	2 790	-12,81 %	416,58	15-juin-22	14,93 %	8,48
SPU	SNTS	SONATEL SN	15 990	15 985	15 990	0,00 %	2 595	41 339 540	15 990	5,20 %	1 400,00	18-mai-22	8,76 %	5,73
<b>TOTAL</b>							<b>154 645</b>	<b>160 079 784</b>						

<b>COMPARTIMENT PRINCIPAL</b>			<b>93,53</b>	<b>points</b>		<b>0,76 %</b>								
AGR	SCRC	SUCRIVOIRE	685	NC	NC	0,00 %			685	-25,95 %	40,50	20-août-21	5,91 %	
AGR	SICC	SICOR CI	6 365	NC	NC	0,00 %			6 365	17,76 %	1 919,00	25-sept.-00		3,86
AGR	SOGC	SOGB CI	5 400	5 400	5 400	0,00 %	30	162 000	5 400	-4,76 %	541,81	21-juil.-22	10,03 %	7,45
AUT	STAC	SETAO CI	1 095	1 095	1 015	-7,31 %	13	13 980	1 015	6,84 %	66,15	18-juil.-22	6,52 %	
DIS	ABJC	SERVAIR ABIDJAN CI	1 190	1 190	1 140	-4,20 %	302	354 380	1 140	-11,97 %	57,73	24-août-22	5,06 %	9,81
DIS	BNBC	BERNABE CI	1 900	NC	NC	0,00 %			1 900	-5,00 %	45,00	19-juil.-19		6,96
DIS	CFAC	CFAO MOTORS CI	800	800	785	-1,88 %	237	188 325	785	-15,59 %	69,47	2-août-22	8,85 %	21,22
DIS	PRSC	TRACTAFRIC MOTORS CI	2 900	2 685	2 880	-0,69 %	479	1 317 075	2 880	-9,86 %	175,86	30-août-22	6,11 %	9,61
DIS	SHEC	VIVO ENERGY CI	660	650	650	-1,52 %	3 644	2 366 060	650	-13,33 %	29,00	28-oct.-22	4,46 %	17,35
FIN	BICC	BICI CI	6 295	5 825	6 290	-0,08 %	251	1 476 390	6 290	-8,18 %	518,00	15-juil.-22	8,24 %	10,92
FIN	BOAB	BANK OF AFRICA BN	6 195	6 200	6 230	0,56 %	3 325	20 559 980	6 230	4,71 %	546,00	25-mai-22	8,76 %	6,60
FIN	BOABF	BANK OF AFRICA BF	5 700	5 700	5 800	1,75 %	2 199	12 690 850	5 800	11,54 %	448,00	4-mai-22	7,72 %	5,01
FIN	BOAC	BANK OF AFRICA CI	4 850	4 900	5 000	3,09 %	2 193	10 865 965	5 000	35,14 %	540,00	28-avr.-23	10,80 %	4,98
FIN	BOAM	BANK OF AFRICA ML	1 285	1 225	1 290	0,39 %	59	74 030	1 290	-7,86 %	271,00	15-mai-19		9,59
FIN	BOAN	BANK OF AFRICA NG	5 970	5 970	6 050	1,34 %	340	2 033 880	6 050	4,58 %	567,30	12-mai-22	9,38 %	7,76
FIN	BOAS	BANK OF AFRICA SENEGAL	2 435	2 390	2 430	-0,21 %	849	2 032 920	2 430	-0,82 %	161,01	1-juin-21	6,63 %	3,74
FIN	CBIBF	CORIS BANK INTERNATIONAL	8 000	8 000	8 000	0,00 %	204	1 600 860	8 000	-4,65 %	448,00	6-juil.-22	5,60 %	4,53
FIN	ECOC	ECOBANK COTE D'IVOIRE	5 345	5 380	5 495	2,81 %	9 956	53 916 200	5 495	11,12 %	420,30	29-avr.-22	7,65 %	6,78
FIN	NSBC	NSIA BANQUE COTE D'IVOIRE	5 000	4 980	5 000	0,00 %	80	399 800	5 000	-16,32 %	77,69	27-juil.-20	1,55 %	3,82
FIN	ORGT	ORAGROUP TOGO	2 500	2 315	2 475	-1,00 %	1 281	3 090 670	2 475	-36,94 %	59,52	17-juil.-20	2,40 %	8,95
FIN	SAFC	SAFCA CI	935	935	935	0,00 %	5	4 675	935	6,25 %	23,04	29-juil.-11		
FIN	SIBC	SOCIETE IVOIRIENNE DE BANQUE	4 800	4 815	4 850	1,04 %	3 229	15 580 555	4 850	5,78 %	405,00	30-juin-22	8,35 %	6,05
IND	CABC	SICABLE CI	1 000	1 000	1 075	7,50 %	95	98 750	1 075	-8,12 %	69,00	2-août-22	6,42 %	5,92
IND	FTSC	FILTISAC CI	1 180	1 175	1 175	-0,42 %	233	270 025	1 175	-26,56 %	235,00	30-juil.-21	20,00 %	
IND	NEIC	NEI-CEDA CI	670	670	665	-0,75 %	2 335	1 539 825	665	-16,88 %	9,00	28-juin-01		8,66
IND	SEMC	CROWN SIEM CI	650	NC	NC	0,00 %			650	-4,41 %	14,40	28-déc.-21	2,22 %	6,87
IND	SIVC	AIR LIQUIDE CI	630	625	630	0,00 %	132	81 935	630	-6,67 %	63,00	29-sept.-17		13,66
IND	SLBC	SOLIBRA CI	70 210	NC	NC	0,00 %			70 210	-15,66 %	4 050,00	12-août-22	5,77 %	5,25

IND	STBC	SITAB CI	6 500	6 500	6 600	1,54 %	225	1 483 400	6 600	-3,65 %	445,12	21-juil.-22	6,74 %	10,59
IND	UNLC	UNILEVER CI	6 790	6 790	6 790	0,00 %	8	54 320	6 790	-3,35 %	1 233,00	9-juil.-12		10,24
IND	UNXC	UNIWAX CI	750	750	750	0,00 %	153	114 750	750	-2,60 %	60,75	29-juil.-22	8,10 %	
SPU	CIEC	CIE CI	2 050	2 045	2 050	0,00 %	428	862 465	2 050	3,02 %	153,16	25-juil.-22	7,47 %	11,69
SPU	ORAC	ORANGE COTE D'IVOIRE	9 150	9 150	9 275	1,37 %	455	4 198 105	9 275	-9,16 %				9,10
SPU	SDCC	SODE CI	5 150	5 100	5 090	-1,17 %	275	1 321 280	5 090	-6,86 %	432,00	21-oct.-22	8,49 %	9,53
TRP	SDSC	BOLLORE	1 370	1 370	1 370	0,00 %	1 112	1 451 265	1 370	-1,79 %	130,00	23-juin-22	9,49 %	5,35
TRP	SVOC	MOVIS CI	2 395	SP	SP	0,00 %			2 395	0,00 %	270,00	5-juil.-99		
<b>TOTAL</b>							34 127	140 204 715						

**TOTAL**
**TOTAL - Marché des actions**

188 772 300 284 499

Secteurs d'activités (\*) : AGR = Agriculture, AUT = Autres Secteurs, DIS = Distribution, FIN = Finances, IND = Industrie, TRP = Transport, SPU = Services Publics

**MARCHE DES DROITS**

Symbole	Titre	Cours Précédent	Cours du jour		Variation jour	Séance de cotation		Cours Référence	Variation depuis l'origine	Parité	Periode de négociation	
			Ouv.	Clôt.		Volume	Valeur				Début	fin

**TOTAL**
**TOTAL - Marché des droits**
**Légende:**

(d) Ex-dividende (V) Variation par rapport au cours de référence

Cours du jour: Ouv.: Ouverture Clôt.: Clôture Moy.: Moyen

Mentions : NC: Non Coté Ex-c: Ex-coupon Ex-d: Ex-droit SP: Suspendu Val-T: Valeur Théorique

PER = Cours / BNPA selon les données disponibles Rdt. Net: Rendement net (DNPA / Cours)

Comp.: 1 - Premier Compartiment 2 - Second Compartiment 3 - Compartiment de croissance

Ratio de liquidité = Titres échangés / Volume des ordres de vente

: Progression de l'indice sectoriel : Stabilité de l'indice sectoriel : Recul de l'indice sectoriel

**MARCHE DES OBLIGATIONS**

Symbole	Titre	Valeur nominale	Cours Précédent	Cours du jour	Cours Référence	Séance de cotation	Coupon couru	Coupon d'intérêt	Période	Montant net	Eché.	Type Amort
						Volume	Valeur					
<b>OBLIGATIONS D'ETAT</b>												
EOM.01	ETAT DU MALI 6.20% 2016-2023	1 665	1 665	1 665	1 665	1 312	2 184 480	96,16	A	103,23	23-mai-23	ACD
EOM.010	ETAT DU MALI 6,20 % 2022-2029	10 000	10 000	NC	10 000			237,81	A	620,00	9-déc.-23	ACD
EOM.02	Etat du Mali 6.50% 2017-2024	2 000	2 000	NC	2 000			2,84	A	130,00	20-avr.-24	AC
EOM.03	ETAT DU MALI 6,50 % 2018-2025	6 000	6 000	NC	6 000			292,05	A	520,00	5-oct.-23	AC
EOM.04	ETAT DU MALI 6,50% 2019-2027	10 000	10 000	NC	10 000			516,44	A	650,00	12-juil.-23	AC
EOM.05	ETAT DU MALI 6,50% 2020-2028	10 000	10 000	NC	10 000			56,83	A	650,00	27-mars-24	ACD
EOM.06	ETAT DU MALI 6,50% 2020-2027	10 000	9 990	NC	9 990			265,34	A	650,00	30-nov.-23	AC
EOM.07	ETAT DU MALI 6.50% 2021-2031	10 000	9 999	NC	9 999			21,31	A	650,00	16-avr.-24	AC
EOM.08	ETAT DU MALI 6,20 % 2022-2032	10 000	10 250	NC	10 250			395,78	A	620,00	7-sept.-23	ACD
EOM.09	ETAT DU MALI 6,30% 2022-2032	10 000	10 000	NC	10 000			241,64	A	630,00	9-déc.-23	ACD
EOS.05	ETAT SENEGAL 6.50% 2013-2023	10 000	10 195	NC	10 195			159,81	S	325,00	29-juil.-23	ACD
EOS.07	ETAT SENEGAL 6.30% 2015-2025	10 000	10 500	NC	10 500			265,81	S	312,41	25-mai-23	ACD
EOS.08	ETAT DU SENEGAL 5,95% 2022-2034	10 000	10 000	NC	10 000			195,62	A	595,00	29-déc.-23	ACD
TPBF.010	TPBF 6,50% 2020 - 2028	8 333	8 667	NC	8 666.67			57,40	S	270,83	20-sept.-23	ACD
TPBF.011	TPBF 6,50 % 2020-2028	9 167	9 167	NC	9 167			179,42	S	297,93	9-juil.-23	ACD
TPBF.012	TPBF 6.50% 2021-2031	10 000	10 700	NC	10 700			60,05	S	325,00	25-sept.-23	ACD
TPBF.013	TPBF 6,50 % 2021 - 2031	10 000	9 900	10 000	10 000	50	500 000	201,10	S	325,00	6-juil.-23	ACD
TPBF.014	TPBF 6,30% 2022-2034	10 000	10 000	10 500	10 500	499	5 239 500	99,29	S	315,00	1-sept.-23	ACD
TPBF.015	ETAT DU BURKINA 6,30 % 2022-2	10 000	10 000	NC	10 000			285,41	S	315,00	15-mai-23	ACD
TPBF.016	ETAT DU BURKINA 6% 2023-2028	10 000	10 000	NC	10 000			179,01	S	300,00	10-juil.-23	ACD
TPBF.04	TPBF 6.50% 2017-2027	10 000	10 000	NC	10 000			154,93	S	322,33	31-juil.-23	ACD
TPBF.05	TPBF 6,50% 2017-2024	10 000	10 000	NC	10 000			214,29	S	325,00	29-juin-23	ACD
TPBF.06	TPBF 6.50% 2018-2025	10 000	10 800	NC	10 800			256,44	S	324,11	5-juin-23	ACD
TPBF.07	TPBF 6,50% 2018- 2025	10 000	9 990	NC	9 990			294,48	S	325,00	15-mai-23	AC
TPBF.08	TPBF 6,50% 2019-2027	10 000	10 000	NC	10 000			308,08	S	322,33	6-mai-23	ACD
TPBF.09	TPBF 6,50% 2019 - 2027	10 000	10 000	NC	10 000			35,52	S	325,00	8-oct.-23	ACD
TPBJ.03	TPBJ 6,50% 2020-2028	10 000	10 000	NC	10 000			438,08	A	650,00	25-août-23	AC
TPBJ.04	TPBJ 5,50 % 2022-2037	10 000	10 000	NC	10 000			87,16	A	550,00	1-mars-24	AC
TPBJ.05	TPBJ 5,85 % 2022-2042	10 000	9 999	NC	9 999			92,70	A	585,00	1-mars-24	ACD
TPBJ.06	TPBJ 5,75% 2022-2037	10 000	10 000	NC	10 000			431,64	A	575,00	28-juil.-23	ACD
TPCI.017	TPCI 3% 2014-2024	10 000	10 000	NC	10 000			107,14	S	150,00	19-juin-23	ACD
TPCI.019	TPCI 5.99% 2015-2025	10 000	10 350	NC	10 350			572,74	A	599,00	14-mai-23	ACD
TPCI.021	TPCI 6% 2016-2028	10 000	10 000	NC	10 000			32,79	A	600,00	8-avr.-24	ACD
TPCI.022	TPCI 5.90% 2016 - 2026	10 000	9 800	NC	9 800			512,41	A	590,00	15-juin-23	ACD
TPCI.023	TPCI 5.90% 2016-2026	10 000	10 215	NC	10 215			261,86	A	590,00	17-nov.-23	ACD
TPCI.024	TPCI 6.25% 2017-2029	10 000	10 000	NC	10 000			47,81	S	312,50	30-sept.-23	ACD
TPCI.025	TPCI 5,95% 2017-2024 A	10 000	9 975	NC	9 975			6,50	S	297,50	24-oct.-23	ACD
TPCI.026	TPCI 5,95% 2017-2024 B	10 000	9 975	NC	9 975			277,78	S	297,50	10-mai-23	ACD
TPCI.027	TPCI 6% 2017-2025	10 000	10 250	NC	10 250			197,80	S	300,00	29-juin-23	ACD
TPCI.028	TPCI 6% 2018 - 2026	10 000	10 100	NC	10 100			442,19	A	600,00	2-août-23	ACD
TPCI.029	TPCI 6% 2018-2026	10 000	9 800	NC	9 800			313,97	A	600,00	19-oct.-23	ACD
TPCI.030	TPCI 5,95% 2018-2025	6 000	5 985	NC	5 985			133,02	S	178,01	13-juin-23	ACD
TPCI.031	TPCI 5,75% 2019 - 2026	10 000	10 230	NC	10 230			491,51	A	575,00	20-juin-23	ACD
TPCI.032	TPCI 2,23% 2019-2026	10 000		NC				190,62	A	223,00	20-juin-23	ACD
TPCI.033	TPCI 5.75% 2019-2026	6 000	6 480	NC	6 480			36,76	A	345,00	20-mars-24	ACD
TPCI.034	TPCI 6% 2019-2029	7 500	7 500	NC	7 500			47,95	A	450,00	20-mars-24	ACD
TPCI.035	TPCI 5,75% 2019 - 2026	10 000	10 250	NC	10 250			458,42	A	575,00	11-juil.-23	ACD
TPCI.036	TPCI 5,75% 2019- 2026	10 000	10 035	NC	10 035			393,84	A	575,00	21-août-23	ACD
TPCI.037	TPCI 5,80% 2019-2026	8 000	7 760	NC	7 760			184,33	A	464,00	4-déc.-23	ACD
TPCI.038	TPCI 5,75% 2019-2026	8 000	8 080	NC	8 080			182,74	A	460,00	4-déc.-23	ACD
TPCI.039	TPCI 5,75% 2019 - 2026	8 000	8 560	NC	8 560			243,23	A	460,00	17-oct.-23	ACD
TPCI.040	TPCI 5,75% 2019-2026	8 000	8 160	NC	8 160			136,11	A	460,00	10-janv.-24	ACD
TPCI.041	TPCI 5,80% 2020-2027	10 000	10 750	NC	10 750			93,50	A	580,00	29-févr.-24	ACD
TPCI.042	TPCI 5,90% 2020-2030	10 000	10 200	NC	10 200			95,11	A	590,00	29-févr.-24	ACD
TPCI.043	TPCI 5,90% 2020 - 2030	10 000	10 000	NC	10 000			8,06	A	590,00	23-avr.-24	ACD
TPCI.044	TPCI 5,80% 2020 - 2027	10 000	10 095	NC	10 095			7,92	A	580,00	23-avr.-24	ACD
TPCI.045	TPCI 5,80% 2020 - 2027	10 000	10 000	NC	10 000			502,14	A	580,00	16-juin-23	ACD
TPCI.046	TPCI 5,90% 2020 - 2030	10 000	10 200	NC	10 200			510,79	A	590,00	16-juin-23	ACD
TPCI.047	TPCI 5,80% 2020 - 2027	10 000	10 250	NC	10 250			502,14	A	580,00	16-juin-23	ACD
TPCI.048	TPCI 5,80% 2020- 2027	10 000	9 900	NC	9 900			433,81	A	580,00	29-juil.-23	ACD
TPCI.049	TPCI 5,90% 2020- 2030	10 000	10 085	NC	10 085			441,29	A	590,00	29-juil.-23	ACD

TPCI.050	TPCI 5,90% 2020-2030	10 000	10 000	NC	10 000			392,79	A	590,00	28-août-23	ACD
TPCI.051	TPCI 5,80% 2020-2027	10 000	10 000	NC	10 000			330,52	A	580,00	2-oct.-23	ACD
TPCI.052	TPCI 5,90 % 2020-2030	10 000	10 300	NC	10 300			336,22	A	590,00	2-oct.-23	ACD
TPCI.053	TPCI 5,80% 2020-2027	10 000	10 600	NC	10 600			289,21	A	580,00	28-oct.-23	ACD
TPCI.054	TPCI 5,90% 2020-2030	10 000	10 000	NC	10 000			294,19	A	590,00	28-oct.-23	ACD
TPCI.055	TPCI 5,80% 2020 -2027	10 000	10 500	NC	10 500			198,63	A	580,00	24-déc.-23	ACD
TPCI.056	TPCI 5,90% 2020- 2030	10 000	10 800	NC	10 800			202,05	A	590,00	24-déc.-23	ACD
TPCI.057	TPCI 5,80% 2020-2027	10 000	10 000	NC	10 000			252,66	A	580,00	20-nov.-23	ACD
TPCI.058	TPCI 5,80% 2021-2028	10 000	10 100	NC	10 100			79,23	A	580,00	9-mars-24	ACD
TPCI.059	TPCI 5,90% 2021-2031	10 000	10 350	NC	10 350			80,60	A	590,00	9-mars-24	ACD
TPCI.060	TPCI 5,80% 2021-2028	10 000	10 050	NC	10 050			556,16	A	580,00	13-mai-23	ACD
TPCI.061	TPCI 5,90% 2021-2031	10 000	10 050	NC	10 050			565,75	A	590,00	13-mai-23	ACD
TPCI.062	TPCI 5,80 % 2021 -2028	10 000	10 800	NC	10 800			479,89	A	580,00	30-juin-23	ACD
TPCI.063	TPCI 5,90% 2021 -2031	10 000	10 000	NC	10 000			488,16	A	590,00	30-juin-23	ACD
TPCI.064	TPCI 5,80 % 2021 - 2028	10 000	10 180	NC	10 180			405,21	A	580,00	16-août-23	ACD
TPCI.065	TPCI 5,90% 2021-2031	10 000	10 700	NC	10 700			339,45	A	590,00	30-sept.-23	ACD
TPCI.066	TPCI 5,90% 2021-2031	10 000	9 950	9 950	9 950	3 190	31 740 500	281,26	A	590,00	5-nov.-23	ACD
TPCI.067	TPCI 5,90 % 2021-2036	10 000	10 400	NC	10 400			214,99	A	590,00	16-déc.-23	ACD
TPCI.068	TPCI 5,90 % 2022-2037	10 000	10 000	NC	10 000			139,01	A	590,00	1-févr.-24	ACD
TPCI.069	TPCI 5,75 % 2022-2037	10 000	10 000	NC	10 000			58,13	A	575,00	22-mars-24	ACD
TPCI.070	TPCI 5,75 % 2022-2037	10 000	10 000	10 100	10 100	4	40 400	573,42	A	575,00	29-avr.-23	ACD
TPCI.071	TPCI 5,65% 2022-2032	10 000	10 075	10 150	10 150	3	30 450	490,70	A	565,00	15-juin-23	ACD
TPCI.072	TPCI 5,65% 2022-2029	10 000	10 000	NC	10 000			422,59	A	565,00	29-juil.-23	ACD
TPCI.073	TPCI 5,75% 2022-2032	10 000	10 000	NC	10 000			430,07	A	575,00	29-juil.-23	ACD
TPCI.074	TPCI 5,85% 2022-2042	10 000	10 000	NC	10 000			437,55	A	585,00	29-juil.-23	ACD
TPCI.075	TPCI 5,65% 2022-2029	10 000	10 000	NC	10 000			314,23	A	565,00	7-oct.-23	ACD
TPCI.076	TPCI 5,75% 2022-2032	10 000	10 000	NC	10 000			319,79	A	575,00	7-oct.-23	ACD
TPCI.077	TPCI (TAUX DE BASE + SPREAD) % 2022-2029	10 000	10 000	NC	10 000			108,96	T	127,60	11-mai-23	ACD
TPCI.078	TPCI 5,65% 2022-2029	10 000	10 000	NC	10 000			210,52	A	565,00	13-déc.-23	ACD
TPNE.01	TRESOR PUBLIC DU NIGER 6,50% 2019-2026	10 000	9 999	NC	9 999			55,05	A	650,00	28-mars-24	ACD
TPNE.02	TRESOR PUBLIC DU NIGER 6,50% 2019 - 2026	10 000	10 000	NC	10 000			480,82	A	650,00	1-août-23	ACD
TPNE.03	TRESOR PUBLIC DU NIGER 6,5% 2020-2027	10 000	10 000	NC	10 000			482,60	A	650,00	31-juil.-23	ACD
TPNE.04	TRESOR PUBLIC DU NIGER 6,30% 2021-2031	10 000	10 500	NC	10 500			426,33	A	630,00	24-août-23	ACD
TPNE.05	TPNE 6,15 % 2022-2034	10 000	10 550	NC	10 550			554,34	A	615,00	3-juin-23	ACD
TPNE.06	TRESOR PUBLIC DU NIGER 6,15% 2022 - 2034	10 000	10 000	NC	10 000			227,47	A	615,00	14-déc.-23	ACD
TPTG.02	TPTG 6% 2022-2037	10 000	10 000	NC	10 000			267,95	A	600,00	16-nov.-23	ACD
<b>TOTAL</b>						<b>5 058</b>	<b>39 735 330</b>					

**OBLIGATIONS REGIONALES**

BIDC.04	BIDC-EBID 6,10% 2017-2027	6 250	6 250	NC	6 250			330,07	A	381,25	16-juin-23	ACD
BIDC.05	BIDC-EBID 6,40% 2019-2026	10 000	10 500	NC	10 500			187,40	S	320,00	12-juil.-23	ACD
BIDC.06	BIDC-EBID 6,50 % 2021-2028	10 000	10 000	NC	10 000			286,71	S	322,33	18-mai-23	ACD
BIDC.07	BIDC-EBID 5,90% 2022-2029	10 000	10 300	NC	10 300			226,30	S	294,19	9-juin-23	ACD
CRRH.010	CRRH-UEMOA 6,10% 2022-2037	10 000	10 000	NC	10 000			283,09	S	610,00	3-août-23	AC
CRRH.02	CRRH-UEMOA 6,10% 2012-2024	10 000	10 000	NC	10 000			170,19	S	305,00	17-juil.-23	AC
CRRH.03	CRRH-UEMOA 6% 2013-2023	10 000	10 000	NC	10 000			3,28	S	300,00	26-oct.-23	AC
CRRH.04	CRRH-UEMOA 6% 2014-2024	10 000	10 000	NC	10 000			196,15	S	300,00	30-juin-23	AC
CRRH.05	CRRH-UEMOA 5,85% 2015-2025	10 000	10 000	NC	10 000			182,69	S	290,06	4-juil.-23	AC
CRRH.06	CRRH-UEMOA 5,85% 2016-2026	10 000	10 230	NC	10 230			185,84	S	292,50	3-juil.-23	ACD
CRRH.07	CRRH-UEMOA 5,95% 2017-2029	5 833	5 833	NC	5 833			166,42	S	185,94	17-mai-23	AC
CRRH.08	CRRH-UEMOA 5,95% 2018-2030	6 667	6 667	NC	6 666,67			139,49	S	198,33	21-juin-23	AC
CRRH.09	CRRH-UEMOA 6,05% 2018-2033	7 333	7 333	NC	7 333			156,01	S	221,83	21-juin-23	AC
<b>TOTAL</b>						<b>0</b>	<b>0</b>					

**OBLIGATIONS PRIVEES**

Code	Titre	Montant	Montant	Statut	Montant	Montant	Montant	Montant	Montant	Montant	Montant	Montant
BHSN.O1	DIASPORA BONDS BHS 6,25% 2019-	10 000	9 995	NC	9 995		184,93	S	309,93	10-juil.-23	ACD	
FNSBC.O1	FCTC NSIA BANQUE 7 % 2020-2025	4 444	4 444	NC	4 444.44		35,62	T	76,22	16-juin-23	ACD	
FORBT.O1	FCTC ORABANK 7 % 2021-2026	8 333	8 333	NC	8 333.33		48,16	T	142,92	28-juin-23	ACD	
FTIMC.O1	FCTC TEYLIOM IMMO 7 % 2021-2028	8 750	8 750	NC	8 750		83,19	T	150,06	8-juin-23	ACD	
ORGT.O2	ORAGROUP SA 7,15% 2021-2028	10 000	10 500	NC	10 500		3,91	S	357,50	26-oct.-23	ACD	
PADS.O3	PAD 6,60% 2020-2027	9 000	9 000	NC	9 000		14,61	S	297,00	19-oct.-23	ACD	
SNLC.O1	SENELEC 6,50% 2018-2025	4 000	4 000	4 000	4 000	125	500 000	S	22,61	27-sept.-23	AC	
SNTS.O2	SONATEL 6,50% 2020-2027	9 000	9 000	NC	9 000		153,67	S	272,69	16-juil.-23	ACD	
<b>TOTAL</b>						125	500 000					

**SUKUK ET TITRES ASSIMILES**

SUKCI.S2	SUKUK CI 5.75% 2016-2023	10 000	10 800	NC	10 800		83,06	S	293,89	7-sept.-23	ACD	
SUKSN.S2	SUKUK SN 6% 2016-2026	10 000	10 750	NC	10 750		153,33	S	301,67	26-juil.-23	ACD	
SUKTG.S1	SUKUK TG 6.5% 2016-2026	10 000	10 000	NC	10 000		143,82	S	371,86	17-août-23	ACD	
<b>TOTAL</b>						0	0					
<b>TOTAL - Marché des obligations</b>						5 183	40 235 330					

Légende :  
 (#) (\*) Ex-Coupon couru (##) Cours de référence amorti / Coupon couru Ex-c (#) Ex-marge de profits  
 Cours du jour: Ouv.: Ouverture Clôt.: Clôture Moy.: Moyen  
 Type Amort: Type d'Amortissement IF: In Fine AC: Amortissement Constant AD: Amortissement Dégressif ACD: Amortissement Constant Différé  
 Période: Périodicité de paiement des coupons A: Annuelle S: Semestrielle T: Trimestrielle  
 Eché.: Échéance de paiement des intérêts  
 Mentions: NC: Non Coté Ex-c: Ex-coupon ou Ex-droit SP: Suspendu

**INFORMATIONS**
**OPERATIONS EN COURS**

Emetteur	Opération
----------	-----------

**AVIS**

Entité	N°	Nature	Objet
BRVM	072-2023	Paiement Intérêts	Paiement des intérêts semestriels et remboursement partiel du capital - TPBF 6,50 % 2018-2025

**COMMUNIQUES**

Emetteur	N°	Nature	Objet
NSBC	20230428-19	Rapport d'activités du 1er trimestre	Rapport d'activité - 1er trimestre 2023 - NSIA BANQUE CI
SIB	20230428-18	Communiqué-Avis de Convocation	Avis de convocation - Assemblée Générale Ordinaire - SIB CI (Annule et remplace le précédent)
SIB	20230428-17	Communiqué-Avis de Convocation	Formulaire de vote par correspondance - Assemblée Générale Ordinaire - SIB CI
BANK OF AFRICA ML	20230428-16	Rapport d'activités du 1er trimestre	Rapport d'activité - 1er trimestre 2023 - BOA MALI
SMB	20230428-15	Etats financiers	Etats financiers Exercice 2022 - SMB CI
BERNABE CI	20230428-14	Rapport d'activités du 1er trimestre	Rapport d'activité - 1er trimestre 2023 - BERNABE CI
SUCRIVOIRE	20230428-13	Etats financiers	Etats financiers Exercice 2022 - SUCRIVOIRE CI
ONATEL BF	20230428-12	Resultats financiers	Résultats financiers au 31 décembre 2022 - ONATEL BF
SGB CI	20230428-11	Rapport d'activités annuel	Rapport d'activité annuel 2022 - SGCI
UNIWAX CI	20230428-10	Rapport d'activités du 1er trimestre	Rapport d'activité - 1er trimestre 2023 - UNIWAX CI
TOTAL SENEGAL S.A.	20230428-9	Rapport d'activités du 1er trimestre	Rapport d'activité - 1er trimestre 2023 - TotalEnergies MARKETING SN
SGB CI	20230428-8	Rapport d'activités du 1er trimestre	Rapport d'activité - 1er trimestre 2023 - SGCI
ECOBANK TG	20230428-7	Rapport d'activités du 1er trimestre	Rapport d'activité - 1er trimestre 2023 - ETI TG
ECOBANK CI	20230428-6	Rapport d'activités du 1er trimestre	Rapport d'activité - 1er trimestre 2023 - ECOBANK CI (Annule et remplace le précédent)
BOLLORE TRANSPORT & LOGISTICS	20230428-5	Rapport d'activités du 1er trimestre	Rapport d'activité - 1er trimestre 2023 - AFRICA GLOBAL LOGISTICS (EX BOLLORE)
UNIWAX CI	20230428-4	Etats financiers	Etats financiers Exercice 2022 - UNIWAX CI
SODECI	20230428-3	Etats financiers	Etats financiers IFRS Exercice 2022 - SODECI
TOTAL SENEGAL S.A.	20230428-2	Etats financiers	Etats financiers IFRS Exercice 2022 - TotalEnergies MARKETING SN
TOTAL SENEGAL S.A.	20230428-1	Etats financiers	Etats financiers Exercice 2022 - TotalEnergies MARKETING SN
SERVAIR ABIDJAN CI	20230428	Etats financiers	Etats financiers Exercice 2022 - SERVAIR ABIDJAN CI

**QUANTITES RESIDUELLES**
**MARCHE DES ACTIONS**

Symbole	Titre	Quantité résiduelle à l'achat	Cours Achat / Vente			Quantité résiduelle à la vente	Cours de Référence
ABJC	SERVAIR ABIDJAN CI	7	1,140	/	1,185	200	1 140
BICC	BICI CI	96	6,200	/	6,290	1 210	6 290
BNBC	BERNABE CI	10	1,905	/	2,000	1 376	1 900
BOAB	BANK OF AFRICA BN	40	6,200	/	6,230	5	6 230
BOABF	BANK OF AFRICA BF	25	5,700	/	5,800	250	5 800
BOAC	BANK OF AFRICA CI	199	4,850	/	5,000	1 654	5 000
BOAM	BANK OF AFRICA ML	1 264	1,200	/	1,290	97	1 290
BOAN	BANK OF AFRICA NG	31	6,005	/	6,050	1 431	6 050
BOAS	BANK OF AFRICA SENEGAL	1	2,375	/	2,435	986	2 430
CABC	SICABLE CI	23	985	/	1,075	20	1 075
CBIBF	CORIS BANK INTERNATIONAL	1	7,850	/	8,000	2 717	8 000
CFAC	CFAO MOTORS CI	77	785	/	800	3 301	785
CIEC	CIE CI	11	2,005	/	2,045	35	2 050
ECOC	ECOBANK COTE D'IVOIRE	7	5,450	/	5,495	78	5 495
ETIT	ECOBANK TRANS. INCORP. TG	776 825	17	/	18	4 095 242	18
FTSC	FILTISAC CI	32	1,175	/	1,180	215	1 175
NEIC	NEI-CEDA CI			/	665	280	665
NSBC	NSIA BANQUE COTE D'IVOIRE	1 312	4,800	/	5,000	39	5 000
NTLC	NESTLE CI	300	7,250	/	7,475	10	7 475
ONTBF	ONATEL BF			/	2,790	278	2 790
ORAC	ORANGE COTE D'IVOIRE	30	9,150	/	9,300	305	9 275
ORGT	ORAGROUP TOGO			/	Marché	270	2 475
PALC	PALM CI	910	9,900	/	10,000	2 490	10 000
PRSC	TRACTAFRIC MOTORS CI			/	Marché	2 500	2 880
SAFC	SAFCA CI			/	935	91	935
SCRC	SUCRIVOIRE	25	675	/	690	945	685
SDCC	SODE CI	5	5,090	/	5,095	154	5 090
SDSC	BOLLORE	50	1,270	/	1,370	1 230	1 370
SEMC	CROWN SIEM CI			/	675	1 277	650
SGBC	SOCIETE GENERALE COTE D'IVOIRE	16	13,600	/	13,900	83	13 900
SHEC	VIVO ENERGY CI	5	645	/	650	1 000	650
SIBC	SOCIETE IVOIRIENNE DE BANQUE	76	4,820	/	4,850	1 438	4 850
SICC	SICOR CI			/	6,335	1	6 365
SIVC	AIR LIQUIDE CI	3 000	600	/	630	23	630
SLBC	SOLIBRA CI	1	75,475	/			70 210
SMBC	SMB CI	94	7,805	/	7,840	199	7 810
SNTS	SONATEL SN	1	15,910	/	15,990	583	15 990
SOGC	SOGB CI	45	5,390	/	5,400	64	5 400
SPHC	SAPH CI			/	Marché	8 097	4 340
STAC	SETAO CI			/	Marché	29	1 015
STBC	SITAB CI	10	6,120	/	6,600	4 843	6 600
SVOC	MOVIS CI			/			2 395
TTLC	TOTAL CI	100	2,105	/	2,150	199	2 150
TTLS	TOTAL SN	4 267	2,600	/	2,640	133	2 600
UNLC	UNILEVER CI			/	6,790	249	6 790
UNXC	UNIWAX CI	43	750	/	755	500	750

## QUANTITES RESIDUELLES

### MARCHE DES DROITS

Symbole	Titre	Quantité résiduelle à l'achat	Cours Achat / Vente	Quantité résiduelle à la vente	Cours de Référence
---------	-------	-------------------------------	---------------------	--------------------------------	--------------------



**QUANTITES RESIDUELLES**
**MARCHE DES OBLIGATIONS**

Symbole	Titre	Quantité résiduelle à l'achat	Cours Achat / Vente	Quantité résiduelle à la vente	Cours de Référence
BHSN.01	DIASPORA BONDS BHS 6,25% 2019-		/ 10,000	199	9 995
FNSBC.01	FCTC NSIA BANQUE 7 % 2020-2025		/ 4,444.44	2	4 444
FORBT.01	FCTC ORABANK 7 % 2021-2026	10	8,333.33 /		8 333
FTIMC.01	FCTC TEYLIM IMMO 7 % 2021-2028		/		8 750
ORGT.02	ORAGROUP SA 7,15% 2021-2028	280	10,000 / 10,500	2 470	10 500
PADS.03	PAD 6,60% 2020-2027	45	9,000 /		9 000
SNLC.01	SENELEC 6,50% 2018-2025		/		4 000
SNTS.02	SONATEL 6,50% 2020-2027		/		9 000
EOM.01	ETAT DU MALI 6.20% 2016-2023	538	1,631.70 /		1 665
EOM.010	ETAT DU MALI 6,20 % 2022-2029		/		10 000
EOM.02	Etat du Mali 6.50% 2017-2024		/		2 000
EOM.03	ETAT DU MALI 6,50 % 2018-2025		/		6 000
EOM.04	ETAT DU MALI 6,50% 2019-2027		/		10 000
EOM.05	ETAT DU MALI 6,50% 2020-2028		/		10 000
TPTG.02	TPTG 6% 2022-2037		/ 10,000	10	10 000
TPNE.01	TRESOR PUBLIC DU NIGER 6,50% 2019-2026		/ 10,000	6	9 999
TPNE.02	TRESOR PUBLIC DU NIGER 6,50% 2019 - 2026		/		10 000
TPNE.03	TRESOR PUBLIC DU NIGER 6,5% 2020-2027		/		10 000
TPNE.04	TRESOR PUBLIC DU NIGER 6,30% 2021-2031		/ 10,000	350	10 500
TPNE.05	TPNE 6,15 % 2022-2034		/ 10,550	9 999	10 550
TPNE.06	TRESOR PUBLIC DU NIGER 6,15% 2022 - 2034		/		10 000
TPCI.073	TPCI 5,75% 2022-2032		/ 10,000	100	10 000
TPCI.074	TPCI 5,85% 2022-2042		/ 10,000	500	10 000
TPCI.075	TPCI 5,65% 2022-2029		/		10 000
TPCI.076	TPCI 5,75% 2022-2032		/		10 000
TPCI.077	TPCI (TAUX DE BASE + SPREAD) % 2022-2029		/		10 000
TPCI.078	TPCI 5,65% 2022-2029		/		10 000
TPCI.067	TPCI 5,90 % 2021-2036		/ 10,000	700	10 400
TPCI.068	TPCI 5,90 % 2022-2037		/		10 000
TPCI.069	TPCI 5,75 % 2022-2037		/		10 000
TPCI.070	TPCI 5,75 % 2022-2037		/ 10,100	996	10 100
TPCI.071	TPCI 5,65% 2022-2032		/ 10,150	9 997	10 150
TPCI.072	TPCI 5,65% 2022-2029		/		10 000
TPCI.061	TPCI 5,90% 2021-2031		/		10 050
TPCI.062	TPCI 5,80 % 2021 -2028		/		10 800
TPCI.063	TPCI 5,90% 2021 -2031		/		10 000
TPCI.064	TPCI 5,80 % 2021 - 2028		/		10 180
TPCI.065	TPCI 5,90% 2021-2031		/		10 700
TPCI.066	TPCI 5,90% 2021-2031		/ 9,950	2 907	9 950
TPCI.055	TPCI 5,80% 2020 -2027		/		10 500
TPCI.056	TPCI 5,90% 2020- 2030		/		10 800
TPCI.057	TPCI 5,80% 2020-2027		/		10 000
TPCI.058	TPCI 5,80% 2021-2028		/		10 100
TPCI.059	TPCI 5,90% 2021-2031		/		10 350
TPCI.060	TPCI 5,80% 2021-2028		/		10 050
TPCI.049	TPCI 5,90% 2020- 2030		/		10 085
TPCI.050	TPCI 5,90% 2020-2030		/		10 000
TPCI.051	TPCI 5,80% 2020-2027		/		10 000
TPCI.052	TPCI 5,90 % 2020-2030		/		10 300
TPCI.053	TPCI 5,80% 2020-2027		/		10 600

TPCI.054	TPCI 5,90% 2020-2030			/			10 000
TPCI.043	TPCI 5,90% 2020 - 2030			/			10 000
TPCI.044	TPCI 5,80% 2020 - 2027			/			10 095
TPCI.045	TPCI 5,80% 2020 -2027			/			10 000
TPCI.046	TPCI 5,90% 2020 - 2030			/			10 200
TPCI.047	TPCI 5,80% 2020 - 2027			/	10,000	500	10 250
TPCI.048	TPCI 5,80% 2020- 2027			/			9 900
TPCI.037	TPCI 5,80% 2019-2026			/			7 760
TPCI.038	TPCI 5,75% 2019-2026			/			8 080
TPCI.039	TPCI 5,75% 2019 - 2026			/			8 560
TPCI.040	TPCI 5,75% 2019-2026			/	8,000	3 350	8 160
TPCI.041	TPCI 5,80% 2020-2027			/			10 750
TPCI.042	TPCI 5,90% 2020-2030			/	10,000	406	10 200
TPCI.031	TPCI 5,75% 2019 - 2026			/			10 230
TPCI.032	TPCI 2,23% 2019-2026			/			10 000
TPCI.033	TPCI 5.75% 2019-2026			/			6 480
TPCI.034	TPCI 6% 2019-2029			/	7,500	95	7 500
TPCI.035	TPCI 5,75% 2019 -2026			/			10 250
TPCI.036	TPCI 5,75% 2019- 2026			/			10 035
TPCI.025	TPCI 5,95% 2017-2024 A			/			9 975
TPCI.026	TPCI 5,95% 2017-2024 B			/	10,000	1 900	9 975
TPCI.027	TPCI 6% 2017-2025			/			10 250
TPCI.028	TPCI 6% 2018 - 2026			/			10 100
TPCI.029	TPCI 6% 2018-2026			/	10,000	19	9 800
TPCI.030	TPCI 5,95% 2018-2025			/			5 985
TPCI.017	TPCI 3% 2014-2024			/			10 000
TPCI.019	TPCI 5.99% 2015-2025			/	10,000	995	10 350
TPCI.021	TPCI 6% 2016-2028			/			10 000
TPCI.022	TPCI 5.90% 2016 - 2026			/			9 800
TPCI.023	TPCI 5.90% 2016-2026			/	10,000	55	10 215
TPCI.024	TPCI 6.25% 2017-2029			/			10 000
TPBF.08	TPBF 6,50% 2019-2027			/			10 000
TPBF.09	TPBF 6,50% 2019 - 2027			/			10 000
TPBJ.03	TPBJ 6,50% 2020-2028			/			10 000
TPBJ.04	TPBJ 5,50 % 2022-2037			/			10 000
TPBJ.05	TPBJ 5,85 % 2022-2042			/	10,000	600	9 999
TPBJ.06	TPBJ 5,75% 2022-2037			/	10,000	100	10 000
TPBF.015	ETAT DU BURKINA 6,30 % 2022-2			/			10 000
TPBF.016	ETAT DU BURKINA 6% 2023-2028			/			10 000
TPBF.04	TPBF 6.50% 2017-2027			/			10 000
TPBF.05	TPBF 6,50% 2017-2024			/			10 000
TPBF.06	TPBF 6.50% 2018-2025			/	10,000	6	10 800
TPBF.07	TPBF 6,50% 2018- 2025			/			9 990
EOS.08	ETAT DU SENEGAL 5,95% 2022-2034			/			10 000
TPBF.010	TPBF 6,50% 2020 - 2028			/	8,666.67	90	8 667
TPBF.011	TPBF 6,50 % 2020-2028	130	9,167	/			9 167
TPBF.012	TPBF 6.50% 2021-2031			/	10,000	1 000	10 700
TPBF.013	TPBF 6,50 % 2021 - 2031			/	10,000	950	10 000
TPBF.014	TPBF 6,30% 2022-2034			/			10 500
EOM.06	ETAT DU MALI 6,50% 2020-2027			/	10,000	195	9 990
EOM.07	ETAT DU MALI 6.50% 2021-2031			/	9,999	4	9 999
EOM.08	ETAT DU MALI 6,20 % 2022-2032			/	10,000	340	10 250
EOM.09	ETAT DU MALI 6,30% 2022-2032			/	9,900	148	10 000
EOS.05	ETAT SENEGAL 6.50% 2013-2023			/			10 195
EOS.07	ETAT SENEGAL 6.30% 2015-2025			/			10 500

BIDC.O4	BIDC-EBID 6.10% 2017-2027			/			6 250
BIDC.O5	BIDC-EBID 6,40% 2019-2026			/	10,500	4 997	10 500
BIDC.O6	BIDC-EBID 6,50 % 2021-2028	390	10,000	/			10 000
BIDC.O7	BIDC-EBID 5,90% 2022-2029			/	10,000	65	10 300
CRRH.O10	CRRH-UEMOA 6, 10% 2022-2037			/			10 000
CRRH.O2	CRRH-UEMOA 6.10% 2012-2024			/			10 000
CRRH.O9	CRRH-UEMOA 6.05% 2018-2033			/			7 333
CRRH.O3	CRRH-UEMOA 6% 2013-2023			/			10 000
CRRH.O4	CRRH-UEMOA 6% 2014-2024			/			10 000
CRRH.O5	CRRH-UEMOA 5.85% 2015-2025			/	10,000	570	10 000
CRRH.O6	CRRH-UEMOA 5.85% 2016-2026			/			10 230
CRRH.O7	CRRH-UEMOA 5.95% 2017-2029			/			5 833
CRRH.O8	CRRH-UEMOA 5.95% 2018-2030			/			6 667

## SUKUK ET TITRES ASSIMILES

Symbole	Titre	Quantité résiduelle à l'achat	Cours Achat / Vente	Quantité résiduelle à la vente	Cours de Référence
SUKCI.S2	SUKUK CI 5.75% 2016-2023		/		10 800
SUKSN.S2	SUKUK SN 6% 2016-2026		/		10 750
SUKTG.S1	SUKUK TG 6.5% 2016-2026		/		10 000

**CALENDRIER DES ASSEMBLEES GENERALES**
**ANNEE : 2023**

Société	Nature	Date	Heure	Lieu
BERNABE CI	Ordinaire	08/06/2023	10:00:00	Salle de conférence GEWELS de la Maison du Patronat Ivoirien (CGECI) au Plateau
ECOBANK TG	Mixte	17/05/2023	10:30:00	Salle de Conférence du Centre Panafricain Ecobank, 2365, Boulevard du Mono, Lomé, Togo
SIB	Ordinaire	12/05/2023	10:00:00	CRRAE - UEMOA (Abidjan-Plateau - Angle Boulevard Botreau Roussel - Rue privée CRRAE-UMOA)
NESTLE CI	Ordinaire	12/05/2023	10:00:00	Espace CRISTAL 8, rue du Chevalier de Clieu Zone 4 C « Salle DIAMANT » ABIDJAN
ONATEL BF	Ordinaire	09/05/2023	10:30:00	ROYAL BEACH HÔTEL, OUAGADOUGOU-BURKINA FASO
ECOBANK CI	Ordinaire	26/04/2023	10:00:00	Hôtel Radisson Blu, sis à Abidjan Port-Bouët, route de l'Aéroport International Félix Houphouët Boigny
BOLLORE TRANSPORT & LOGISTICS	Extraordinaire	20/04/2023	10:00:00	Salle Kodjo EBOUCLE du palais de la culture sis à Treichville, Avenue Christiani à Abidjan
SONATEL	Ordinaire	18/04/2023	10:00:00	PAR VISIOCONFERENCE dans ses locaux situés au Technopole à Dakar
CORIS BANK INTERNATIONAL	Ordinaire	17/04/2023	09:00:00	Sopatel Hôtel Silmandé SA
BANK OF AFRICA BN	Ordinaire	14/04/2023	10:00:00	Hôtel GOLDEN TULIP à Cotonou
SGB CI	Ordinaire	13/04/2023	09:00:00	Espace Latrille Events, sis à Abidjan Commune de Cocody, aux Deux-plateaux Boulevard Latrille
ORANGE CI	Ordinaire	13/04/2023	10:00:00	Au siège de la société, sis à Abidjan, Cocody Riviera Golf, Boulevard de France, Immeuble Orange Village
ORAGROUP	Extraordinaire	31/03/2023	09:00:00	Hôtel 2 FEVRIER de Lomé
BANK OF AFRICA SN	Ordinaire	31/03/2023	09:30:00	Immeuble Elan II au 2ème étage, Almadies, zone 12, route de Ngor à Dakar
SICABLE	Ordinaire	30/03/2023	10:00:00	Hôtel TIAMA , à Abidjan
BANK OF AFRICA ML	Ordinaire	30/03/2023	09:30:00	Siège de la banque à l'immeuble BANK OF AFRICA, Avenue du Mali, Quartier ACI 2000
BANK OF AFRICA NG	Ordinaire	30/03/2023	10:00:00	Centre de formation de BOA-NIGER sis à BOA siège
BANK OF AFRICA BF	Ordinaire	30/03/2023	10:00:00	Salle LAICO HOTEL OUAGA 2000
BANK OF AFRICA CI	Ordinaire	29/03/2023	10:00:00	Salle FROMAGER de l'hôtel IVOTEL du Plateau 10ème étage

# L'actualité de la BRVM sur nos plateformes digitales

## Infos BRVM

Pour recevoir les informations boursières par SMS, souscrivez :



Côte d'Ivoire : \*430#  
Bénin : \*430\*15#



Côte d'Ivoire : #139#  
Burkina Faso : \*310#



Côte d'Ivoire : \*431#  
Niger : \*512\*9#  
Togo : \*310#

## Site web

[www.brvm.org](http://www.brvm.org)



## Application Mobile

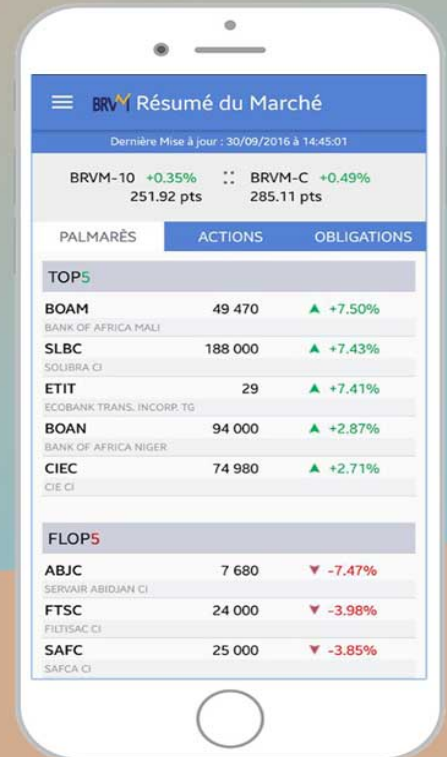

Nous suivre sur :

