

BRVM COMPOSITE	257,93
Variation Jour	0,84 %
Variation annuelle	20,44 %

BRVM 30	129,36
Variation Jour	0,78 %
Variation annuelle	19,94 %

BRVM PRESTIGE	115,19
Variation Jour	1,11 %
Variation annuelle	13,52 %

Evolution des indices

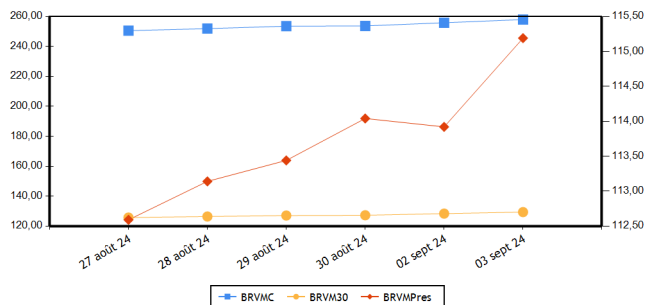

Volumes et valeurs transigés

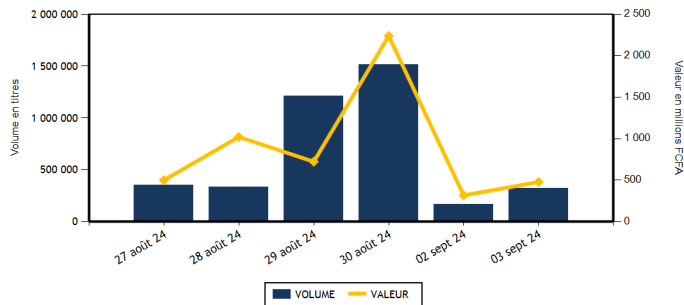

Actions	Niveau	Evol. Jour
Capitalisation boursière (FCFA)(Actions & Droits)	9 518 189 691 849	0,05 %
Volume échangé (Actions & Droits)	320 450	89,52 %
Valeur transigée (FCFA) (Actions & Droits)	452 742 144	45,47 %
Nombre de titres transigés	41	2,50 %
Nombre de titres en hausse	17	-15,00 %
Nombre de titres en baisse	15	36,36 %
Nombre de titres inchangés	9	0,00 %

Obligations	Niveau	Evol. Jour
Capitalisation boursière (FCFA)	10 372 417 883 803	0,00 %
Volume échangé	2 605	198,74 %
Valeur transigée (FCFA)	25 203 971	337,06 %
Nombre de titres transigés	5	25,00 %
Nombre de titres en hausse	0	-100,00 %
Nombre de titres en baisse	0	-100,00 %
Nombre de titres inchangés	5	400,00 %

PLUS FORTES HAUSSES

Titres	Cours	Evol. Jour	Evol. annuelle
SMB CI (SMBC)	14 890	7,47 %	41,41 %
BANK OF AFRICA BN (BOAB)	4 175	7,46 %	-34,36 %
BANK OF AFRICA SENEGAL (BOAS)	3 890	7,46 %	21,56 %
BANK OF AFRICA ML (BOAM)	1 900	7,34 %	28,81 %
BERNABE CI (BNBC)	1 560	7,22 %	56,00 %

PLUS FORTES BAISES

Titres	Cours	Evol. Jour	Evol. annuelle
SAFCA CI (SAFC)	895	-7,25 %	-30,89 %
UNIWAX CI (UNXC)	400	-4,76 %	-25,23 %
CFAO MOTORS CI (CFAC)	640	-4,48 %	-23,81 %
AIR LIQUIDE CI (SIVC)	625	-3,85 %	-24,70 %
SICABLE CI (CABC)	950	-3,06 %	-14,41 %

INDICES PAR COMPARTIMENT

Base = 100 au 02 janvier 2023	Nombre de sociétés	Valeur	Evol. Jour	Evol. annuelle	Volume	Valeur	PER moyen
BRVM-PRESTIGE	10	115,19	1,11 %	13,52 %	34 050	201 509 320	8,52
BRVM-PRINCIPAL	36	124,92	0,58 %	20,16 %	286 399	251 229 169	10,80

INDICES SECTORIELS

Base = 100 au 14 juin 1999	Nombre de sociétés	Valeur	Evol. Jour	Evol. annuelle	Volume	Valeur	PER moyen
BRVM - INDUSTRIE	11	107,73	1,24 %	6,63 %	31 119	89 111 640	7,51
BRVM - SERVICES PUBLICS	5	697,05	0,73 %	31,16 %	7 181	47 789 135	10,02
BRVM - FINANCES	15	97,76	1,02 %	13,12 %	246 807	226 748 464	5,80
BRVM - TRANSPORT	2	340,51	0,00 %	2,89 %	583	809 600	4,41
BRVM - AGRICULTURE	5	169,94	1,45 %	5,19 %	9 750	42 917 095	11,99
BRVM - DISTRIBUTION	7	357,47	-0,05 %	8,92 %	24 884	45 275 555	56,04
BRVM - AUTRES SECTEURS	1	863,72	2,19 %	-22,22 %	125	87 000	-

Indicateurs	BRVM COMPOSITE
PER moyen du marché	9,48
Taux de rendement moyen du marché	7,98
Taux de rentabilité moyen du marché	10,60
Nombre de sociétés cotées	46
Nombre de lignes obligataires	150
Volume moyen annuel par séance	391 253,00
Valeur moyenne annuelle par séance	1 127 556 000,60

Indicateurs	BRVM COMPOSITE
Ratio moyen de liquidité	14,03
Ratio moyen de satisfaction	24,31
Ratio moyen de tendance	173,26
Ratio moyen de couverture	57,72
Taux de rotation moyen du marché	0,03
Prime de risque du marché	4,80
Nombre de SGI participantes	31

Définitions

Volume moyen annuel par séance = Volume annuel échangé / nombre de séances
 Valeur moyenne annuelle par séance = Valeur annuelle échangée / nombre de séances
 Ratio moyen de liquidité = Moyenne des ratios de liquidité (Titres échangés / Volume des ordres de vente)
 Ratio moyen de satisfaction = Moyenne des ratios de satisfaction (Titres échangés / Volume des ordres d'achat)
 Ratio moyen de tendance = Moyenne des ratios de tendance (Volume des ordres d'achat / Volume des ordres de vente)
 Ratio moyen de couverture = Moyenne des ratios de couverture (Volume des ordres de vente / Volume des ordres d'achat)
 Taux moyen de rotation = moyenne des taux de rotation des actions cotées (volume transigé/capital flottante)
 PER moyen du marché = moyenne des PER des actions cotées ayant un PER positif
 Taux de rendement moyen = moyenne des taux de rendement des actions cotées ayant distribué un dividende
 Taux de rentabilité moyen = moyenne des taux de rentabilité des actions cotées
 Prime de risque du marché = (1 / le PER moyen du marché) - le taux de référence actuel des emprunts d'Etat

BOURSE REGIONALE DES VALEURS MOBILIERES

Siège Social : Abidjan - Côte d'Ivoire, 18 av. Joseph Anoma
 Adresse : 01 BP 3802 Abidjan 01
 Tel : +225 20 31 55 50 / +225 20 32 66 85
 Fax : +225 20 32 66 84
 E-mail : brvm@brvm.org Site web : www.brvm.org

PAYS DE L'UEMOA



MARCHE DES ACTIONS

Sect. Act. (*)	Symbole	Titre	Cours Précédent	Cours du jour		Variation jour	Séance de cotation		Cours Référence	Variation de l'année précédente	Dernier dividende payé		Rdt. Net	PER
				Ouv.	Clôt.		Volume	Valeur			Montant net	Date		
COMPARTIMENT PRESTIGE			115,19	points	1,11 %									
AGR	PALC	PALM CI	5 000	5 000	4 880	-2,40 %	8 215	40 178 440	4 880	-27,70 %	563,31	26-juil.-24	11,54 %	3,90
AGR	SPHC	SAPH CI	3 305	3 150	3 500	5,90 %	506	1 625 540	3 500	48,94 %	64,80	12-août-24	1,85 %	14,35
DIS	TTLT	TOTALENERGIES MARKETING CI	2 535	2 535	2 620	3,35 %	8 662	22 698 610	2 620	45,56 %	176,00	21-sept.-23	6,72 %	18,94
DIS	TTLS	TOTALENERGIES MARKETING SN	2 200	2 190	2 150	-2,27 %	5 636	12 143 110	2 150	-14,00 %	207,58	28-juin-24	9,65 %	17,59
FIN	ORGT	ORAGROUP TOGO	1 880	1 740	1 880	0,00 %	350	611 900	1 880	-28,79 %	59,52	17-juil.-20	3,17 %	
FIN	SGBC	SOCIETE GENERALE COTE D'IVOIRE	20 300	20 300	20 295	-0,02 %	2 010	40 857 250	20 295	26,45 %	1 553,85	25-juin-24	7,66 %	6,49
IND	NTLC	NESTLE CI	7 050	7 050	7 000	-0,71 %	3 697	25 986 070	7 000	-5,21 %	675,00	20-août-24	9,64 %	9,33
IND	SMBC	SMB CI	13 855	13 860	14 890	7,47 %	2 470	35 129 580	14 890	41,41 %	720,00	31-août-23	4,84 %	6,73
SPU	ONTBF	ONATEL BF	2 690	2 650	2 695	0,19 %	1 733	4 616 140	2 695	18,20 %	266,45	31-juil.-24	9,89 %	9,10
SPU	SNTS	SONATEL SN	22 680	22 655	23 000	1,41 %	771	17 662 680	23 000	27,92 %	1 575,00	17-mai-24	6,85 %	6,93
TOTAL							34 050	201 509 320						

COMPARTIMENT PRINCIPAL			124,92	points	0,58 %									
AGR	SCRC	SUCRIVOIRE	495	500	530	7,07 %	850	434 625	530	11,58 %	40,50	20-août-21	7,64 %	
AGR	SICC	SICOR CI	2 810	NC	NC	0,00 %			2 810	-7,11 %	1 919,00	25-sept.-00		14,14
AGR	SOGC	SOGB CI	3 800	3 750	3 795	-0,13 %	179	678 490	3 795	16,06 %	207,00	6-août-24	5,45 %	15,55
AUT	STAC	SETAO CI	685	680	700	2,19 %	125	87 000	700	-22,22 %	66,15	18-juil.-22	9,45 %	
DIS	ABJC	SERVAIR ABIDJAN CI	2 790	2 830	2 900	3,94 %	958	2 679 500	2 900	118,05 %	92,00	31-août-23	3,17 %	23,70
DIS	BNBC	BERNABE CI	1 455	1 455	1 560	7,22 %	378	563 115	1 560	56,00 %	150,00	24-juil.-23	9,62 %	287,04
DIS	CFAC	CFAO MOTORS CI	670	665	640	-4,48 %	8 365	5 417 645	640	-23,81 %	15,87	30-août-24	2,48 %	18,14
DIS	PRSC	TRACTAFRIC MOTORS CI	2 590	2 590	2 580	-0,39 %	577	1 493 650	2 580	35,79 %	224,10	13-sept.-23	8,69 %	12,67
DIS	SHEC	VIVO ENERGY CI	910	910	905	-0,55 %	308	279 925	905	14,56 %	53,00	28-déc.-23	5,86 %	14,21
FIN	BICC	BICI CI	10 100	10 100	10 100	0,00 %	27	272 700	10 100	34,85 %	540,90	27-juin-24	5,36 %	10,08
FIN	BOAB	BANK OF AFRICA BN (V)	3 885	4 175	4 175	7,46 %	1 728	7 214 400	4 175	-34,36 %	706,00	27-mai-24	16,91 %	3,93
FIN	BOABF	BANK OF AFRICA BF	4 175	4 150	4 095	-1,92 %	3 047	12 452 725	4 095	-41,33 %	704,00	6-mai-24	17,19 %	3,10
FIN	BOAC	BANK OF AFRICA CI	8 450	8 450	8 450	0,00 %	3 673	30 960 530	8 450	22,55 %	684,00	29-avr.-24	8,09 %	6,48
FIN	BOAM	BANK OF AFRICA ML	1 770	1 800	1 900	7,34 %	916	1 680 205	1 900	28,81 %	144,00	21-mai-24	7,58 %	6,02
FIN	BOAN	BANK OF AFRICA NG (Ex-d)	5 230	5 225	5 220	-0,19 %	16 316	85 467 895	5 220	-3,15 %	609,15	31-mai-24	11,67 %	6,73
FIN	BOAS	BANK OF AFRICA SENEGAL	3 620	3 890	3 890	7,46 %	511	1 987 790	3 890	21,56 %	300,00	27-juin-24	7,71 %	5,48
FIN	CBIBF	CORIS BANK INTERNATIONAL	9 980	9 980	10 000	0,20 %	369	3 689 790	10 000	7,53 %	790,00	5-juil.-24	7,90 %	4,98
FIN	ECOC	ECOBANK COTE D'IVOIRE	7 555	7 550	7 680	1,65 %	1 768	13 467 390	7 680	12,94 %	594,00	30-mai-24	7,73 %	8,80
FIN	ETIT	ECOBANK TRANS. INCORP. TG	17	17	17	0,00 %	212 103	3 529 919	17	-10,53 %	0,60	8-juin-23	3,56 %	1,27
FIN	NSBC	NSIA BANQUE COTE D'IVOIRE	6 495	6 450	6 495	0,00 %	1 169	7 443 005	6 495	8,25 %	454,83	8-juil.-24	7,00 %	4,61
FIN	SAFC	SAFCA CI	965	895	895	-7,25 %	68	60 860	895	-30,89 %	23,04	29-juil.-11		
FIN	SIBC	SOCIETE IVOIRIENNE DE BANQUE	6 200	6 105	6 420	3,55 %	2 752	17 052 105	6 420	20,00 %	495,00	31-juil.-24	7,71 %	7,38
IND	CABC	SICABLE CI	980	980	950	-3,06 %	12 835	12 215 775	950	-14,41 %	79,58	31-mai-24	8,38 %	3,93
IND	FTSC	FILTISAC CI	1 500	1 485	1 500	0,00 %	135	200 820	1 500	-18,48 %	235,00	30-juil.-21	15,67 %	6,88
IND	NEIC	NEI-CEDA CI	730	740	740	1,37 %	1 036	766 640	740	2,07 %	81,78	25-juin-24	11,05 %	8,09
IND	SEMC	EVIOSYS PACKAGING SIEM CI	700	SP	SP	0,00 %			700	0,00 %	14,00	28-déc.-21	2,00 %	7,40
IND	SIVC	AIR LIQUIDE CI	650	650	625	-3,85 %	1 677	1 051 725	625	-24,70 %	63,00	29-sept.-17		6,09
IND	SLBC	SOLIBRA CI	83 250	SP	SP	0,00 %			83 250	-4,31 %	4 050,00	12-août-22	4,86 %	9,09

IND	STBC	SITAB CI	6 900	6 900	7 000	1,45 %	1 545	10 664 050	7 000	17,75 %	675,00	29-juil.-24	9,64 %	10,09
IND	UNLC	UNILEVER CI	6 405	NC	NC	0,00 %			6 405	28,10 %	1 233,00	9-juil.-12		
IND	UNXC	UNIWAX CI	420	420	400	-4,76 %	7 724	3 096 980	400	-25,23 %	60,75	29-juil.-22	15,19 %	
SPU	CIEC	CIE CI	2 050	2 055	2 050	0,00 %	2 696	5 543 775	2 050	20,59 %	171,00	30-juil.-24	8,34 %	10,80
SPU	ORAC	ORANGE COTE D'IVOIRE	14 880	14 880	14 900	0,13 %	921	13 714 355	14 900	36,70 %	780,00	3-juin-24	5,23 %	14,49
SPU	SDCC	SODE CI	5 965	5 965	5 965	0,00 %	1 060	6 252 185	5 965	25,05 %	450,00	15-sept.-23	7,54 %	8,76
TRP	SDSC	AFRICA GLOBAL LOGISTICS CI	1 390	1 320	1 390	0,00 %	583	809 600	1 390	2,96 %	92,00	20-nov.-23	6,62 %	4,41
TRP	SVOC	MOVIS CI	2 395	SP	SP	0,00 %			2 395	0,00 %	270,00	5-juil.-99		

TOTAL

286 399 251 229 169

TOTAL
TOTAL - Marché des actions

320 449 452 738 489

Secteurs d'activités (*) : AGR = Agriculture, AUT = Autres Secteurs, DIS = Distribution, FIN = Finances, IND = Industrie, TRP = Transport, SPU = Services Publics

MARCHE DES DROITS

Symbole	Titre	Cours Précédent	Cours du jour		Variation jour	Séance de cotation		Cours Référence	Variation depuis l'origine	Parité	Période de négociation	
			Ouv.	Clôt.		Volume	Valeur				Début	fin
BOABF.DA1	BOA Burkina Faso Droit d'attribution 1		3 655	3 655		1	3 655	3 655		1/1	30-août-24	12-sept.-24
BOAM.DA1	BOA Mali Droit d'attribution 1							675		1/2	30-août-24	12-sept.-24
BOAS.DA1	BOA Sénégal Droit d'attribution 1							1 565		1/2	2-sept.-24	13-sept.-24
TOTAL						1	3 655					

TOTAL - Marché des droits

1 3 655

Légende:

(d) Ex-dividende (V) Variation par rapport au cours de référence

Cours du jour: Ouv.: Ouverture Clôt.: Clôture Moy.: Moyen

Mentions : NC: Non Coté Ex-c: Ex-coupon Ex-d: Ex-droit SP: Suspendu Val-T: Valeur Théorique

PER = Cours / BNPA selon les données disponibles Rdt. Net: Rendement net (DNPA / Cours)

Comp.: 1 - Premier Compartiment 2 - Second Compartiment 3 - Compartiment de croissance

Ratio de liquidité = Titres échangés / Volume des ordres de vente

: Progression de l'indice sectoriel

: Stabilité de l'indice sectoriel

: Recul de l'indice sectoriel

MARCHE DES OBLIGATIONS

Symbole	Titre	Valeur nominale	Cours Précédent	Cours du jour	Cours Référence	Séance de cotation	Coupon couru	Coupon d'intérêt	Période	Montant net	Eché.	Type Amort
OBLIGATIONS D'ETAT												
EOM.010	ETAT DU MALI 6,20 % 2022-2029	10 000	10 000	NC	10 000		455,68	A	620,00	9-déc.-24	ACD	
EOM.011	ETAT DU MALI 6,40 % 2023-2030	10 000	10 000	NC	10 000		261,26	A	640,00	7-avr.-25	ACD	
EOM.012	ETAT DU MALI 6,50 % 2023-2030	10 000	10 000	NC	10 000		65,89	A	650,00	28-juil.-25	ACD	
EOM.013	ETAT DU MALI 6,50 % 2024-2034	10 000	10 000	NC	10 000		268,90	A	650,00	5-avr.-25	ACD	
EOM.03	ETAT DU MALI 6,50 % 2018-2025	4 000	4 000	NC	4 000		235,98	A	260,00	7-oct.-24	AC	
EOM.04	ETAT DU MALI 6,50% 2019-2027	6 000	6 000	NC	6 000		56,63	A	390,00	12-juil.-25	AC	
EOM.05	ETAT DU MALI 6,50% 2020-2028	8 000	8 000	NC	8 000		227,95	A	520,00	27-mars-25	ACD	
EOM.06	ETAT DU MALI 6,50% 2020-2027	8 000	7 999	7 999	7 999.20	36	287 971	392,83	A	520,00	2-déc.-24	AC
EOM.07	ETAT DU MALI 6.50% 2021-2031	8 750	8 750	NC	8 750		218,15	A	568,75	16-avr.-25	AC	
EOM.08	ETAT DU MALI 6,20 % 2022-2032	10 000	10 000	NC	10 000		613,22	A	620,00	7-sept.-24	ACD	
EOM.09	ETAT DU MALI 6,30% 2022-2032	10 000	9 800	NC	9 800		463,03	A	630,00	9-déc.-24	ACD	
EOS.010	ETAT DU SENEGAL 6,15 % 2023-2030	10 000	10 000	NC	10 000		264,05	S	307,50	29-sept.-24	ACD	
EOS.011	ETAT DU SENEGAL 6,35 % 2023-2033	10 000	10 000	NC	10 000		272,64	S	317,50	29-sept.-24	ACD	
EOS.012	ETAT DU SENEGAL 6,15 % 2023-2028	10 000	9 500	NC	9 500		33,42	S	307,50	14-févr.-25	ACD	
EOS.013	ETAT DU SENEGAL 6,30 % 2023-2030	10 000	9 850	NC	9 850		34,24	S	315,00	14-févr.-25	ACD	
EOS.014	ETAT DU SENEGAL 6,50 % 2023-2033	10 000	10 000	NC	10 000		35,33	S	325,00	14-févr.-25	ACD	
EOS.015	ETAT DU SENEGAL 6,25 % 2024-2029	10 000	9 850	NC	9 850		42,46	S	312,50	9-févr.-25	ACD	
EOS.016	ETAT DU SENEGAL 6,45 % 2024-2031	10 000	10 000	NC	10 000		43,82	S	322,50	9-févr.-25	ACD	
EOS.017	ETAT DU SENEGAL 6,65 % 2024-2034	10 000	10 000	NC	10 000		45,18	S	332,50	9-févr.-25	ACD	
EOS.07	ETAT SENEGAL 6.30% 2015-2025	10 000	10 000	NC	10 000		174,33	S	317,59	25-nov.-24	ACD	
EOS.08	ETAT DU SENEGAL 5,95% 2022-2034	10 000	10 000	NC	10 000		404,80	A	595,00	29-déc.-24	ACD	
EOS.09	ETAT DU SENEGAL 6,00 % 2023-20	10 000	10 000	NC	10 000		257,61	S	300,00	29-sept.-24	ACD	
TPBF.010	TPBF 6,50% 2020 - 2028	6 667	6 667	NC	6 666.68		196,65	S	216,67	20-sept.-24	ACD	
TPBF.011	TPBF 6,50 % 2020-2028	6 668	6 601	NC	6 601.32		65,96	S	216,71	9-janv.-25	ACD	
TPBF.012	TPBF 6.50% 2021-2031	10 000	9 850	NC	9 850		286,14	S	325,00	25-sept.-24	ACD	
TPBF.013	TPBF 6,50 % 2021 - 2031	10 000	10 000	NC	10 000		104,21	S	325,00	6-janv.-25	ACD	
TPBF.014	TPBF 6,30% 2022-2034	10 000	10 000	NC	10 000		3,48	S	315,00	1-mars-25	ACD	
TPBF.015	ETAT DU BURKINA 6,30 % 2022-2	10 000	9 899	NC	9 899		190,03	S	315,00	15-nov.-24	ACD	
TPBF.016	ETAT DU BURKINA 6% 2023-2028	10 000	10 000	NC	10 000		89,67	S	300,00	10-janv.-25	ACD	
TPBF.017	TPBF 6,30 % 2023-2030	10 000	10 000	NC	10 000		495,74	S	630,00	12-oct.-24	ACD	
TPBF.018	TPBF 6,50% 2023-2033	10 000	9 900	NC	9 900		511,48	S	650,00	12-oct.-24	ACD	
TPBF.04	TPBF 6.50% 2017-2027	10 000	10 000	NC	10 000		60,55	S	327,67	31-janv.-25	ACD	
TPBF.05	TPBF 6,50% 2017-2024	10 000	10 000	NC	10 000		117,21	S	325,00	29-déc.-24	ACD	
TPBF.06	TPBF 6.50% 2018-2025	10 000	9 850	NC	9 850		159,84	S	325,00	5-déc.-24	ACD	
TPBF.07	TPBF 6,50% 2018- 2025	10 000	10 000	NC	10 000		196,06	S	325,00	15-nov.-24	AC	
TPBF.08	TPBF 6,50% 2019-2027	10 000	10 000	NC	10 000		213,12	S	326,78	6-nov.-24	ACD	
TPBF.09	TPBF 6,50% 2019 - 2027	10 000	10 900	NC	10 900		262,84	S	325,00	8-oct.-24	ACD	
TPBJ.03	TPBJ 6,50% 2020-2028	10 000	10 000	NC	10 000		16,03	A	650,00	25-août-25	AC	
TPBJ.04	TPBJ 5,50 % 2022-2037	10 000	10 000	NC	10 000		280,27	A	550,00	1-mars-25	AC	
TPBJ.05	TPBJ 5,85 % 2022-2042	10 000	10 000	NC	10 000		298,11	A	585,00	1-mars-25	ACD	
TPBJ.06	TPBJ 5,75% 2022-2037	10 000	10 100	NC	10 100		58,29	A	575,00	28-juil.-25	ACD	
TPBJ.07	TPBJ 5,70% 2023-2030	10 000	10 000	NC	10 000		271,73	A	570,00	13-mars-25	AC	
TPBJ.08	TPBJ 6,20% 2023-2038	10 000	10 000	NC	10 000		295,56	A	620,00	13-mars-25	AC	
TPCI.017	TPCI 3% 2014-2024	10 000	10 000	NC	10 000		62,30	S	150,00	19-déc.-24	ACD	
TPCI.019	TPCI 5.99% 2015-2025	10 000	9 850	NC	9 850		183,80	A	599,00	14-mai-25	ACD	
TPCI.021	TPCI 6% 2016-2028	10 000	9 900	NC	9 900		243,29	A	600,00	8-avr.-25	ACD	
TPCI.022	TPCI 5.90% 2016 - 2026	10 000	9 800	NC	9 800		129,32	A	590,00	15-juin-25	ACD	
TPCI.023	TPCI 5.90% 2016-2026	10 000	10 000	NC	10 000		469,10	A	590,00	17-nov.-24	ACD	
TPCI.024	TPCI 6.25% 2017-2029	10 000	10 000	NC	10 000		266,64	S	312,50	30-sept.-24	ACD	
TPCI.025	TPCI 5,95% 2017-2024 A	10 000	10 000	NC	10 000		214,59	S	297,50	24-oct.-24	ACD	
TPCI.026	TPCI 5,95% 2017-2024 B	10 000	10 000	NC	10 000		187,55	S	297,50	10-nov.-24	ACD	
TPCI.027	TPCI 6% 2017-2025	10 000	10 250	NC	10 250		108,20	S	300,00	29-déc.-24	ACD	
TPCI.028	TPCI 6% 2018 - 2026	10 000	10 000	NC	10 000		52,60	A	600,00	2-août-25	ACD	
TPCI.029	TPCI 6% 2018-2026	10 000	9 700	9 700	9 700	2 500	24 250 000	1 049,18	A	600,00	19-avr.-24	ACD
TPCI.030	TPCI 5,95% 2018-2025	3 000	3 000	NC	3 000		132,19	S	295,00	13-déc.-24	ACD	
TPCI.031	TPCI 5,75% 2019 - 2026	10 000	10 230	NC	10 230		118,15	A	575,00	20-juin-25	ACD	
TPCI.032	TPCI 2,23% 2019-2026	10 000		NC			45,82	A	223,00	20-juin-25	ACD	

TPCI.O33	TPCI 5.75% 2019-2026	4 000	4 160	NC	4 160			105,23	A	230,00	20-mars-25	ACD
TPCI.O34	TPCI 6% 2019-2029	6 250	6 188	NC	6 187,50			171,58	A	375,00	20-mars-25	ACD
TPCI.O35	TPCI 5,75% 2019 -2026	10 000	10 250	NC	10 250			85,07	A	575,00	11-juil.-25	ACD
TPCI.O36	TPCI 5,75% 2019- 2026	10 000	10 000	NC	10 000			20,48	A	575,00	21-août-25	ACD
TPCI.O37	TPCI 5,80% 2019-2026	6 000	5 940	NC	5 940			260,52	A	348,00	4-déc.-24	ACD
TPCI.O38	TPCI 5,75% 2019-2026	6 000	6 000	6 000	6 000	6	36 000	258,28	A	345,00	4-déc.-24	ACD
TPCI.O39	TPCI 5,75% 2019 - 2026	6 000	6 420	NC	6 420			303,52	A	345,00	17-oct.-24	ACD
TPCI.O40	TPCI 5,75% 2019-2026	6 000	6 000	NC	6 000			223,40	A	345,00	10-janv.-25	ACD
TPCI.O41	TPCI 5,80% 2020-2027	10 000	10 000	NC	10 000			297,92	A	580,00	28-févr.-25	ACD
TPCI.O42	TPCI 5,90% 2020-2030	10 000	10 000	NC	10 000			302,27	A	590,00	28-févr.-25	ACD
TPCI.O43	TPCI 5,90% 2020 - 2030	10 000	10 000	NC	10 000			214,99	A	590,00	23-avr.-25	ACD
TPCI.O44	TPCI 5,80% 2020 - 2027	10 000	9 800	NC	9 800			211,34	A	580,00	23-avr.-25	ACD
TPCI.O45	TPCI 5,80% 2020 -2027	6 000	6 000	NC	6 000			75,32	A	348,00	16-juin-25	ACD
TPCI.O46	TPCI 5,90% 2020 - 2030	7 500	7 650	NC	7 650			95,77	A	442,50	16-juin-25	ACD
TPCI.O47	TPCI 5,80% 2020 - 2027	6 000	6 150	NC	6 150			94,80	A	438,00	16-juin-25	ACD
TPCI.O48	TPCI 5,80% 2020- 2027	6 000	5 940	NC	5 940			34,32	A	348,00	29-juil.-25	ACD
TPCI.O49	TPCI 5,90% 2020- 2030	7 500	7 564	NC	7 563,75			43,64	A	442,50	29-juil.-25	ACD
TPCI.O50	TPCI 5,90% 2020-2030	7 500	7 500	NC	7 500			7,27	A	442,50	28-août-25	ACD
TPCI.O51	TPCI 5,80 % 2020-2027	8 000	8 000	NC	8 000			427,23	A	464,00	2-oct.-24	ACD
TPCI.O52	TPCI 5,90 % 2020 -2030	8 750	8 750	NC	8 750			475,34	A	516,25	2-oct.-24	ACD
TPCI.O53	TPCI 5,80% 2020-2027	8 000	8 480	NC	8 480			394,27	A	464,00	28-oct.-24	ACD
TPCI.O54	TPCI 5,90% 2020-2030	8 750	8 575	NC	8 575			438,67	A	516,25	28-oct.-24	ACD
TPCI.O55	TPCI 5,80% 2020 -2027	8 000	8 400	NC	8 400			322,01	A	464,00	24-déc.-24	ACD
TPCI.O56	TPCI 5,90% 2020- 2030	8 750	9 450	NC	9 450			358,27	A	516,25	24-déc.-24	ACD
TPCI.O57	TPCI 5,80% 2020-2027	8 000	7 680	NC	7 680			365,11	A	464,00	20-nov.-24	ACD
TPCI.O58	TPCI 5,80% 2021-2028	8 000	8 000	NC	8 000			226,28	A	464,00	9-mars-25	ACD
TPCI.O59	TPCI 5,90% 2021-2031	8 750	9 056	NC	9 056,25			251,76	A	516,25	9-mars-25	ACD
TPCI.O60	TPCI 5,80% 2021-2028	10 000	10 000	NC	10 000			179,56	A	580,00	13-mai-25	ACD
TPCI.O61	TPCI 5,90% 2021-2031	10 000	10 050	NC	10 050			182,66	A	590,00	13-mai-25	ACD
TPCI.O62	TPCI 5,80 % 2021 -2028	8 000	7 920	NC	7 920			82,63	A	464,00	30-juin-25	ACD
TPCI.O63	TPCI 5,90% 2021 -2031	8 750	8 750	NC	8 750			91,93	A	516,25	30-juin-25	ACD
TPCI.O64	TPCI 5,80 % 2021 - 2028	8 000	8 000	NC	8 000			22,88	A	464,00	16-août-25	ACD
TPCI.O65	TPCI 5,90 % 2021-2031	10 000	10 700	NC	10 700			546,48	A	590,00	30-sept.-24	ACD
TPCI.O66	TPCI 5,90% 2021-2031	10 000	10 000	NC	10 000			488,44	A	590,00	5-nov.-24	ACD
TPCI.O67	TPCI 5,90 % 2021-2036	10 000	10 200	NC	10 200			422,35	A	590,00	16-déc.-24	ACD
TPCI.O68	TPCI 5,90 % 2022-2037	10 000	10 000	NC	10 000			346,58	A	590,00	1-févr.-25	ACD
TPCI.O69	TPCI 5,75 % 2022-2037	10 000	10 000	NC	10 000			259,93	A	575,00	22-mars-25	ACD
TPCI.O70	TPCI 5,75 % 2022-2037	10 000	10 300	NC	10 300			200,07	A	575,00	29-avr.-25	ACD
TPCI.O71	TPCI 5,65% 2022-2032	10 000	10 150	NC	10 150			123,84	A	565,00	15-juin-25	ACD
TPCI.O72	TPCI 5,65% 2022-2029	10 000	10 000	NC	10 000			55,73	A	565,00	29-juil.-25	ACD
TPCI.O73	TPCI 5,75% 2022-2032	10 000	10 500	NC	10 500			56,71	A	575,00	29-juil.-25	ACD
TPCI.O74	TPCI 5,85% 2022-2042	9 474	9 474	NC	9 473,68			54,66	A	554,21	29-juil.-25	ACD
TPCI.O75	TPCI 5,65% 2022-2029	10 000	10 700	NC	10 700			512,51	A	565,00	7-oct.-24	ACD
TPCI.O76	TPCI 5,75% 2022-2032	10 000	10 000	NC	10 000			521,58	A	575,00	7-oct.-24	ACD
TPCI.O77	TPCI (TAUX DE BASE + SPREAD) % 2022-2029	10 000	10 000	NC	10 000			49,69	T	198,75	11-nov.-24	ACD
TPCI.O78	TPCI 5,65% 2022-2029	10 000	10 000	NC	10 000			409,08	A	565,00	13-déc.-24	ACD
TPCI.O79	TPCI 5,75% 2023-2030	10 000	10 000	NC	10 000			295,36	A	575,00	28-févr.-25	ACD
TPCI.O80	TPCI 6% 2023-2030	10 000	10 000	NC	10 000			179,18	A	600,00	17-mai-25	ACD
TPCI.O81	TPCI 5,90% 2023-2028	10 000	10 500	NC	10 500			54,96	A	590,00	31-juil.-25	ACD
TPCI.O82	TPCI 6,00% 2023-2030	10 000	10 000	NC	10 000			55,89	A	600,00	31-juil.-25	ACD
TPCI.O83	TPCI 5,90 % 2023-2028	10 000	10 000	NC	10 000			527,13	A	590,00	12-oct.-24	ACD
TPCI.O84	TPCI 6,00 % 2023-2030	10 000	10 000	NC	10 000			536,07	A	600,00	12-oct.-24	ACD
TPCI.O85	TPCI 5,90 % 2023 - 2028	10 000	10 000	NC	10 000			425,57	A	590,00	14-déc.-24	ACD
TPCI.O86	TPCI 6,00 % 2023 - 2030	10 000	10 000	10 000	10 000	3	30 000	432,79	A	600,00	14-déc.-24	ACD
TPCI.O87	TPCI 5,90% 2024-2029	10 000	10 000	NC	10 000			261,86	A	590,00	25-mars-25	ACD
TPCI.O88	TPCI 6,00% 2024-2031	10 000	10 000	NC	10 000			266,30	A	600,00	25-mars-25	ACD
TPNE.O1	TRESOR PUBLIC DU NIGER 6,50% 2019-2026	10 000	10 000	NC	10 000			283,15	A	650,00	28-mars-25	ACD
TPNE.O2	TRESOR PUBLIC DU NIGER 6,50% 2019 - 2026	10 000	10 000	NC	10 000			58,77	A	650,00	1-août-25	ACD
TPNE.O3	TRESOR PUBLIC DU NIGER 6,5% 2020-2027	6 000	6 000	NC	6 000			36,33	A	390,00	31-juil.-25	ACD
TPNE.O4	TRESOR PUBLIC DU NIGER 6,30% 2	8 750	8 750	NC	8 750			15,10	A	551,25	24-août-25	ACD
TPNE.O5	TPNE 6,15 % 2022-2034	10 000	10 000	NC	10 000			155,01	A	615,00	3-juin-25	ACD
TPNE.O6	TRESOR PUBLIC DU NIGER 6,15% 2022 - 2034	10 000	10 000	NC	10 000			443,61	A	615,00	14-déc.-24	ACD
TPNE.O7	TRESOR PUBLIC DU NIGER 6,25 % 2023-2028	10 000	10 000	NC	10 000			123,29	A	625,00	23-juin-25	ACD

TPTG.O2	TPTG 6% 2022-2037	10 000	10 000	NC	10 000			478,69	A	600,00	16-nov.-24	ACD
TOTAL						2 545	24 603 971					
OBLIGATIONS REGIONALES												
BIDC.O4	BIDC-EBID 6.10% 2017-2027	3 750	3 750	NC	3 750			49,52	A	228,78	16-juin-25	ACD
BIDC.O5	BIDC-EBID 6,40% 2019-2026	10 000	10 000	NC	10 000			92,17	S	320,00	12-janv.-25	ACD
BIDC.O6	BIDC-EBID 6,50 % 2021-2028	8 000	8 000	NC	8 000			153,44	S	261,42	18-nov.-24	ACD
BIDC.O7	BIDC-EBID 5,90% 2022-2029	10 000	10 000	NC	10 000			138,63	S	295,00	9-déc.-24	ACD
CRRH.O10	CRRH-UEMOA 6,10% 2022-2037	10 000	9 980	NC	9 980			51,39	S	305,00	3-févr.-25	AC
CRRH.O2	CRRH-UEMOA 6.10% 2012-2024	10 000	9 800	NC	9 800			79,57	S	305,00	17-janv.-25	AC
CRRH.O4	CRRH-UEMOA 6% 2014-2024	10 000	10 000	NC	10 000			106,56	S	300,00	30-déc.-24	AC
CRRH.O5	CRRH-UEMOA 5.85% 2015-2025	10 000	10 000	NC	10 000			97,77	S	294,90	4-janv.-25	AC
CRRH.O6	CRRH-UEMOA 5.85% 2016-2026	10 000	10 000	NC	10 000			98,56	S	292,50	3-janv.-25	ACD
CRRH.O7	CRRH-UEMOA 5.95% 2017-2029	4 583	4 583	NC	4 583			80,78	S	136,35	17-nov.-24	AC
CRRH.O8	CRRH-UEMOA 5.95% 2018-2030	5 417	5 417	NC	5 416.67			65,16	S	161,15	21-déc.-24	AC
CRRH.O9	CRRH-UEMOA 6.05% 2018-2033	6 333	6 333	NC	6 333			77,47	S	191,58	21-déc.-24	AC
TOTAL						0	0					
OBLIGATIONS PRIVEES												
FBOARD.O1	FCTC BOAD DOLI-P 6,10% 2023-2030	8 200	8 200	NC	8 200			228,86	S	252,16	20-sept.-24	AC
FDINBF.O1	FIDELIS FINANCE CAP25 7,00% 2023-2028	10 000	10 000	NC	10 000			190,57	S	330,80	20-nov.-24	ACD
FEPTC.O1	FCTC EPT 7 % 2023-2030	10 000	10 000	10 000	10 000	60	600 000	13,05	T	171,50	27-nov.-24	ACD
FEPTC.O2	FCTC EPT 7,25 % 2023-2033	10 000	10 000	NC	10 000			13,52	T	177,63	27-nov.-24	ACD
FEPTC.O3	FCTC EPT 7,50% 2023-2038	10 000		NC				13,98	T	183,75	27-nov.-24	ACD
FNSBC.O1	FCTC NSIA BANQUE 7 % 2020-2025	1 667	1 542	NC	1 541.66			24,54	T	28,58	16-sept.-24	ACD
FORBT.O1	FCTC ORABANK 7 % 2021-2026	5 556	6 056	NC	6 055.55			69,39	T	95,28	28-sept.-24	ACD
FSNTS.O1	FCTC SONATEL C-1 6,40 % 2023-2	10 000	9 840	NC	9 840			75,20	S	300,80	19-janv.-25	AC
FSNTS.O2	FCTC SONATEL C-2 6,60 % 2023-2	10 000	10 000	NC	10 000			77,55	S	310,20	19-janv.-25	AC
FTIMC.O1	FCTC TEYLIOM IMMO 7 % 2021-2028	6 667	6 667	NC	6 666.66			108,12	T	114,33	8-sept.-24	ACD
ORGT.O2	ORAGROUP SA 7,15% 2021-2028	9 000	9 675	NC	9 675			228,57	S	321,75	26-oct.-24	ACD
PADS.O3	PAD 6,60% 2020-2027	7 000	7 000	NC	7 000			172,93	S	231,00	19-oct.-24	ACD
PTRC.O1	PETRO IVOIRE 6,80% 2022-2029	10 000	10 750	NC	10 750			145,66	S	333,20	15-déc.-24	ACD
SNLC.O1	SENELEC 6,50% 2018-2025	2 000	2 000	NC	2 000			56,52	S	65,00	27-sept.-24	AC
SNTS.O2	SONATEL 6,50% 2020-2027	6 000	5 550	NC	5 550			49,21	S	184,81	16-janv.-25	ACD
TOTAL						60	600 000					
SUKUK ET TITRES ASSIMILES												
SUKSN.S2	SUKUK SN 6% 2016-2026	10 000	10 750	NC	10 750			65,00	S	306,67	26-janv.-25	ACD
SUKTG.S1	SUKUK TG 6.5% 2016-2026	10 000	10 750	NC	10 750			34,92	S	377,99	17-févr.-25	ACD
TOTAL						0	0					
TOTAL - Marché des obligations						2 605	25 203 971					

Légende :
 (#) (*) Ex-Coupon couru (#/#)Cours de référence amorti / Coupon couru Ex-c (#)Ex-marge de profits
 Cours du jour: Ouv.: Ouverture Clôt.: Clôture Moy.: Moyen
 Type Amort: Type d'Amortissement IF: In Fine AC: Amortissement Constant AD: Amortissement Dégressif ACD: Amortissement Constant Différé
 Période: Périodicité de paiement des coupons A: Annuelle S: Semestrielle T: Trimestrielle
 Eché.: Échéance de paiement des intérêts
 Mentions: NC: Non Coté Ex-c: Ex-coupon ou Ex-droit SP: Suspendu

INFORMATIONS

OPERATIONS EN COURS

Emetteur	Opération
TOTAL	Paiement de dividendes de 199,5353 F CFA net par action, le 17/09/2024
TPBF	Première cotation - TPBF 6,30% 2024-2029 & TPBF 6,55% 2024-2031- Première cotation le 10 septembre 2024
ETAT DU MALI	Première cotation - ETAT DU MALI 3% 2024-2031- Première cotation le 11 septembre 2024
SMB	Paiement de dividendes de 1 080 F CFA net par action, le 30/09/2024
BANK OF AFRICA NG	Augmentation de capital par incorporation de réserves et de primes
BANK OF AFRICA BN	Augmentation de capital par incorporation de réserves et de primes
SODECI	Paiement de dividendes de 481,5 F CFA net par action, le 25/09/2024

AVIS

Entité	N°	Nature	Objet
BRVM	217-2024	Valeur théorique	VALEUR THEORIQUE - Droit d'Attribution - BOA NG

COMMUNIQUES

Emetteur	N°	Nature	Objet
----------	----	--------	-------

QUANTITES RESIDUELLES
MARCHE DES ACTIONS

Symbole	Titre	Quantité résiduelle à l'achat	Cours Achat / Vente		Quantité résiduelle à la vente	Cours de Référence
ABJC	SERVAIR ABIDJAN CI	30	2,800	/ 2,900	809	2 900
BICC	BICI CI	8	10,030	/ 10,100	254	10 100
BNBC	BERNABE CI	405	Marché	/		1 560
BOAB	BANK OF AFRICA BN	992	Marché	/		4 175
BOABF	BANK OF AFRICA BF	36	4,000	/ 4,095	213	4 095
BOAC	BANK OF AFRICA CI	1 196	8,430	/ 8,450	492	8 450
BOAM	BANK OF AFRICA ML	227	Marché	/		1 900
BOAN	BANK OF AFRICA NG	50	5,215	/ 5,220	1 696	5 220
BOAS	BANK OF AFRICA SENEGAL	217	Marché	/		3 890
CABC	SICABLE CI	2	950	/ 975	70	950
CBIBF	CORIS BANK INTERNATIONAL	12	9,990	/ 10,000	1 877	10 000
CFAC	CFAO MOTORS CI	1 172	640	/ 680	455	640
CIEC	CIE CI	54	2,050	/ 2,070	2 598	2 050
ECOC	ECOBANK COTE D'IVOIRE	1 511	7,655	/ 7,680	3	7 680
ETIT	ECOBANK TRANS. INCORP. TG	733 011	16	/ 17	1 395 735	17
FTSC	FILTISAC CI	317	1,485	/ 1,500	2 416	1 500
NEIC	NEI-CEDA CI	7	735	/ 740	1 625	740
NSBC	NSIA BANQUE COTE D'IVOIRE	5	6,400	/ 6,495	592	6 495
NTLC	NESTLE CI	50	6,995	/ 7,000	270	7 000
ONTBF	ONATEL BF	617	2,690	/ 2,695	190	2 695
ORAC	ORANGE COTE D'IVOIRE	250	14,895	/ 14,900	42	14 900
ORGT	ORAGROUP TOGO	25	1,800	/ 1,880	199	1 880
PALC	PALM CI	430	4,880	/ 4,900	4 931	4 880
PRSC	TRACTAFRIC MOTORS CI	1	2,580	/ 2,600	326	2 580
SAFC	SAFCA CI		/	Marché	11 484	895
SCRC	SUCRIVOIRE	228	505	/ 530	880	530
SDCC	SODE CI	19	5,960	/ 5,965	347	5 965
SDSC	AFRICA GLOBAL LOGISTICS CI	30	1,385	/ 1,390	1 480	1 390
SEMC	EVIOSYS PACKAGING SIEM CI		/			700
SGBC	SOCIETE GENERALE COTE D'IVOIRE	239	20,000	/ 20,295	75	20 295
SHEC	VIVO ENERGY CI	98	900	/ 905	329	905
SIBC	SOCIETE IVOIRIENNE DE BANQUE	77	6,350	/ 6,420	44	6 420
SICC	SICOR CI	10	Marché	/		2 810
SIVC	AIR LIQUIDE CI	4	630	/ 650	326	625
SLBC	SOLIBRA CI		/			83 250
SMBC	SMB CI	15	Marché	/		14 890
SNTS	SONATEL SN	22	22,800	/ 23,465	951	23 000
SOGC	SOGB CI	58	3,750	/ 3,795	78	3 795
SPHC	SAPH CI	1 821	3,130	/ 3,500	1 049	3 500
STAC	SETAO CI	36	690	/ 720	894	700
STBC	SITAB CI	6	6,900	/ 7,000	1 500	7 000
SVOC	MOVIS CI		/			2 395
TTLC	TOTALENERGIES MARKETING CI	3 807	2,600	/ 2,615	110	2 620
TTLS	TOTALENERGIES MARKETING SN	2	2,180	/ 2,200	2 346	2 150
UNLC	UNILEVER CI		/	6,885	1	6 405
UNXC	UNIWAX CI	300	405	/ 430	4 831	400

QUANTITES RESIDUELLES

MARCHE DES DROITS

Symbole	Titre	Quantité résiduelle à l'achat	Cours Achat / Vente	Quantité résiduelle à la vente	Cours de Référence
BOABF.DA1	BOA Burkina Faso Droit d'attribution 1	1 086	Marché /		3 655
BOAM.DA1	BOA Mali Droit d'attribution 1	2 223	Marché /		675
BOAS.DA1	BOA Sénégal Droit d'attribution 1	326	Marché /		1 565

QUANTITES RESIDUELLES
MARCHE DES OBLIGATIONS

Symbole	Titre	Quantité résiduelle à l'achat	Cours Achat / Vente	Quantité résiduelle à la vente	Cours de Référence
FBOAD.01	FCTC BOAD DOLI-P 6,10% 2023-2030		/ 8,200	309	8 200
FDFINBF.01	FIDELIS FINANCE CAP25 7,00% 2023-2028		/		10 000
FEPTC.01	FCTC EPT 7 % 2023-2030	26	10,000 /		10 000
FEPTC.02	FCTC EPT 7,25 % 2023-2033	50	9,900 / 10,000	1	10 000
FEPTC.03	FCTC EPT 7,50% 2023-2038	100	9,900 /		10 000
FNSBC.01	FCTC NSIA BANQUE 7 % 2020-2025		/ 1,599.99	59	1 542
PTRC.01	PETRO IVOIRE 6,80% 2022-2029		/ 10,900	50	10 750
SNLC.01	SENELEC 6,50% 2018-2025		/ 2,000	104	2 000
SNTS.02	SONATEL 6,50% 2020-2027		/		5 550
FORBT.01	FCTC ORABANK 7 % 2021-2026		/ 5,601.66	6 300	6 056
FSNTS.01	FCTC SONATEL C-1 6,40 % 2023-2		/		9 840
FSNTS.02	FCTC SONATEL C-2 6,60 % 2023-2		/		10 000
FTIMC.01	FCTC TEYLIMOM IMMO 7 % 2021-2028	47	6,666.66 / 7,133.33	3 947	6 667
ORGT.02	ORAGROUP SA 7,15% 2021-2028	110	9,000 / 9,675	1 775	9 675
PADS.03	PAD 6,60% 2020-2027		/		7 000
EOM.010	ETAT DU MALI 6,20 % 2022-2029		/		10 000
EOM.011	ETAT DU MALI 6,40 % 2023-2030		/		10 000
EOM.012	ETAT DU MALI 6,50 % 2023-2030		/ 9,900	20	10 000
EOM.013	ETAT DU MALI 6,50 % 2024-2034		/ 10,000	10 000	10 000
EOM.03	ETAT DU MALI 6,50 % 2018-2025		/		4 000
EOM.04	ETAT DU MALI 6,50% 2019-2027		/		6 000
TPTG.02	TPTG 6% 2022-2037		/ 10,000	860	10 000
TPNE.02	TRESOR PUBLIC DU NIGER 6,50% 2019 - 2026		/ 9,900	914	10 000
TPNE.03	TRESOR PUBLIC DU NIGER 6,5% 2020-2027		/		6 000
TPNE.04	TRESOR PUBLIC DU NIGER 6,30% 2		/ 8,837.50	5 000	8 750
TPNE.05	TPNE 6,15 % 2022-2034		/		10 000
TPNE.06	TRESOR PUBLIC DU NIGER 6,15% 2022 - 2034		/		10 000
TPNE.07	TRESOR PUBLIC DU NIGER 6,25 % 2023-2028		/		10 000
TPCI.084	TPCI 6,00 % 2023-2030		/ 10,000	98	10 000
TPCI.085	TPCI 5,90 % 2023 - 2028		/		10 000
TPCI.086	TPCI 6,00 % 2023 - 2030		/ 10,000	144	10 000
TPCI.087	TPCI 5,90% 2024-2029		/		10 000
TPCI.088	TPCI 6,00% 2024-2031		/ 10,000	12	10 000
TPNE.01	TRESOR PUBLIC DU NIGER 6,50% 2019-2026		/ 9,250	23	10 000
TPCI.078	TPCI 5,65% 2022-2029		/		10 000
TPCI.079	TPCI 5,75% 2023-2030		/ 9,900	70	10 000
TPCI.080	TPCI 6% 2023-2030		/ 10,000	19 579	10 000
TPCI.081	TPCI 5,90% 2023-2028		/		10 500
TPCI.082	TPCI 6,00% 2023-2030		/		10 000
TPCI.083	TPCI 5,90 % 2023-2028		/ 10,000	5 000	10 000
TPCI.072	TPCI 5,65% 2022-2029		/		10 000
TPCI.073	TPCI 5,75% 2022-2032		/		10 500
TPCI.074	TPCI 5,85% 2022-2042		/		9 474
TPCI.075	TPCI 5,65% 2022-2029		/		10 700
TPCI.076	TPCI 5,75% 2022-2032		/		10 000
TPCI.077	TPCI (TAUX DE BASE + SPREAD) % 2022-2029		/		10 000
TPCI.066	TPCI 5,90% 2021-2031		/		10 000
TPCI.067	TPCI 5,90 % 2021-2036		/		10 200
TPCI.068	TPCI 5,90 % 2022-2037		/ 10,000	4	10 000
TPCI.069	TPCI 5,75 % 2022-2037		/ 10,000	2	10 000

TPCI.070	TPCI 5,75 % 2022-2037	/	9,800	2 000	10 300
TPCI.071	TPCI 5,65% 2022-2032	/			10 150
TPCI.060	TPCI 5,80% 2021-2028	/			10 000
TPCI.061	TPCI 5,90% 2021-2031	/			10 050
TPCI.062	TPCI 5,80 % 2021 -2028	/			7 920
TPCI.063	TPCI 5,90% 2021 -2031	/			8 750
TPCI.064	TPCI 5,80 % 2021 - 2028	/			8 000
TPCI.065	TPCI 5,90 % 2021-2031	/			10 700
TPCI.054	TPCI 5,90% 2020-2030	/			8 575
TPCI.055	TPCI 5,80% 2020 -2027	/			8 400
TPCI.056	TPCI 5,90% 2020- 2030	/			9 450
TPCI.057	TPCI 5,80% 2020-2027	/			7 680
TPCI.058	TPCI 5,80% 2021-2028	/			8 000
TPCI.059	TPCI 5,90% 2021-2031	/			9 056
TPCI.048	TPCI 5,80% 2020- 2027	/			5 940
TPCI.049	TPCI 5,90% 2020- 2030	/			7 564
TPCI.050	TPCI 5,90% 2020-2030	/			7 500
TPCI.051	TPCI 5,80 % 2020-2027	/			8 000
TPCI.052	TPCI 5,90 % 2020 -2030	/			8 750
TPCI.053	TPCI 5,80% 2020-2027	/			8 480
TPCI.042	TPCI 5,90% 2020-2030	/			10 000
TPCI.043	TPCI 5,90% 2020 - 2030	/	10,000	54	10 000
TPCI.044	TPCI 5,80% 2020 - 2027	/	9,800	135	9 800
TPCI.045	TPCI 5,80% 2020 -2027	/			6 000
TPCI.046	TPCI 5,90% 2020 - 2030	/			7 650
TPCI.047	TPCI 5,80% 2020 - 2027	/			6 150
TPCI.036	TPCI 5,75% 2019- 2026	/			10 000
TPCI.037	TPCI 5,80% 2019-2026	/			5 940
TPCI.038	TPCI 5,75% 2019-2026	/	6,000	383	6 000
TPCI.039	TPCI 5,75% 2019 - 2026	/			6 420
TPCI.040	TPCI 5,75% 2019-2026	/			6 000
TPCI.041	TPCI 5,80% 2020-2027	/			10 000
TPCI.030	TPCI 5,95% 2018-2025	/			3 000
TPCI.031	TPCI 5,75% 2019 - 2026	/			10 230
TPCI.032	TPCI 2,23% 2019-2026	/			10 000
TPCI.033	TPCI 5.75% 2019-2026	/			4 160
TPCI.034	TPCI 6% 2019-2029	/			6 188
TPCI.035	TPCI 5,75% 2019 -2026	/			10 250
TPCI.024	TPCI 6.25% 2017-2029	/			10 000
TPCI.025	TPCI 5,95% 2017-2024 A	/			10 000
TPCI.026	TPCI 5,95% 2017-2024 B	/			10 000
TPCI.027	TPCI 6% 2017-2025	/			10 250
TPCI.028	TPCI 6% 2018 - 2026	/			10 000
TPCI.029	TPCI 6% 2018-2026	/	10,000	124	9 700
TPBJ.08	TPBJ 6,20% 2023-2038	/			10 000
TPCI.017	TPCI 3% 2014-2024	/			10 000
TPCI.019	TPCI 5.99% 2015-2025	17	9,850	17	9 850
TPCI.021	TPCI 6% 2016-2028	/			9 900
TPCI.022	TPCI 5.90% 2016 - 2026	/			9 800
TPCI.023	TPCI 5.90% 2016-2026	/			10 000
TPBF.09	TPBF 6,50% 2019 - 2027	/	11,000	531	10 900
TPBJ.03	TPBJ 6,50% 2020-2028	/	10,000	274	10 000
TPBJ.04	TPBJ 5,50 % 2022-2037	/			10 000
TPBJ.05	TPBJ 5,85 % 2022-2042	/	10,000	3 525	10 000
TPBJ.06	TPBJ 5,75% 2022-2037	/	10,100	14 995	10 100

TPBJ.07	TPBJ 5,70% 2023-2030	/			10 000
TPBF.018	TPBF 6,50% 2023-2033	/	10,000	1	9 900
TPBF.04	TPBF 6.50% 2017-2027	/			10 000
TPBF.05	TPBF 6,50% 2017-2024	/	10,000	21	10 000
TPBF.06	TPBF 6.50% 2018-2025	/			9 850
TPBF.07	TPBF 6,50% 2018- 2025	/	10,000	60	10 000
TPBF.08	TPBF 6,50% 2019-2027	/			10 000
TPBF.012	TPBF 6.50% 2021-2031	/	9,890	44	9 850
TPBF.013	TPBF 6,50 % 2021 - 2031	/			10 000
TPBF.014	TPBF 6,30% 2022-2034	/	9,900	8	10 000
TPBF.015	ETAT DU BURKINA 6,30 % 2022-2	/	9,899	41	9 899
TPBF.016	ETAT DU BURKINA 6% 2023-2028	/			10 000
TPBF.017	TPBF 6,30 % 2023-2030	/	10,000	300	10 000
EOS.017	ETAT DU SENEGAL 6,65 % 2024-2034	/			10 000
EOS.07	ETAT SENEGAL 6.30% 2015-2025	/	10,000	3	10 000
EOS.08	ETAT DU SENEGAL 5,95% 2022-2034	/			10 000
EOS.09	ETAT DU SENEGAL 6,00 % 2023-20	/	10,000	550	10 000
TPBF.010	TPBF 6,50% 2020 - 2028	/			6 667
TPBF.011	TPBF 6,50 % 2020-2028	/	6,601.32	303	6 601
EOS.011	ETAT DU SENEGAL 6,35 % 2023-2033	/	10,000	4	10 000
EOS.012	ETAT DU SENEGAL 6,15 % 2023-2028	/			9 500
EOS.013	ETAT DU SENEGAL 6,30 % 2023-2030	/	10,000	43	9 850
EOS.014	ETAT DU SENEGAL 6,50 % 2023-2033	/			10 000
EOS.015	ETAT DU SENEGAL 6,25 % 2024-2029	/			9 850
EOS.016	ETAT DU SENEGAL 6,45 % 2024-2031	/	10,000	200	10 000
EOM.05	ETAT DU MALI 6,50% 2020-2028	/	8,000	250	8 000
EOM.06	ETAT DU MALI 6,50% 2020-2027	/	8,000	870	7 999
EOM.07	ETAT DU MALI 6.50% 2021-2031	/	8,400	217	8 750
EOM.08	ETAT DU MALI 6,20 % 2022-2032	/			10 000
EOM.09	ETAT DU MALI 6,30% 2022-2032	/			9 800
EOS.010	ETAT DU SENEGAL 6,15 % 2023-2030	/			10 000
BIDC.04	BIDC-EBID 6.10% 2017-2027	/	3,750	476	3 750
BIDC.05	BIDC-EBID 6,40% 2019-2026	/			10 000
BIDC.06	BIDC-EBID 6,50 % 2021-2028	/			8 000
BIDC.07	BIDC-EBID 5,90% 2022-2029	/	10,000	5 000	10 000
CRRH.010	CRRH-UEMOA 6,10% 2022-2037	/	10,000	1 778	9 980
CRRH.02	CRRH-UEMOA 6.10% 2012-2024	/			9 800
CRRH.04	CRRH-UEMOA 6% 2014-2024	/			10 000
CRRH.05	CRRH-UEMOA 5.85% 2015-2025	/	10,000	40	10 000
CRRH.06	CRRH-UEMOA 5.85% 2016-2026	/			10 000
CRRH.07	CRRH-UEMOA 5.95% 2017-2029	/	4,583	1 100	4 583
CRRH.08	CRRH-UEMOA 5.95% 2018-2030	/			5 417
CRRH.09	CRRH-UEMOA 6.05% 2018-2033	/			6 333

SUKUK ET TITRES ASSIMILES

Symbole	Titre	Quantité résiduelle à l'achat	Cours Achat / Vente	Quantité résiduelle à la vente	Cours de Référence
SUKSN.S2	SUKUK SN 6% 2016-2026		/		10 750
SUKTG.S1	SUKUK TG 6.5% 2016-2026		/		10 750

CALENDRIER DES ASSEMBLEES GENERALES
ANNEE : 2024

Société	Nature	Date	Heure	Lieu
SOLIBRA	Extraordinaire	11/09/2024	09:30:00	Espace Latrille Event sis à Cocody Boulevard Latrille, Carrefour Duncan, salle Félix Houphouët Boigny
UNILEVER CI	Ordinaire	06/09/2024	09:00:00	Salle Tamarin de l'Hôtel Azalai sis à Abidjan Marcory Boulevard Valery Giscard d'Estaing
SUCRIVOIRE	Mixte	26/08/2024	09:30:00	VISIOCONFERENCE
BANK OF AFRICA NG	Extraordinaire	22/08/2024	10:00:00	Centre de Formation de la BOA-NIGER (sise à BOA-Siège)
BANK OF AFRICA BN	Extraordinaire	20/08/2024	10:00:00	NOVOTEL, salle Baobab 2 & 3 à Cotonou
BANK OF AFRICA SN	Extraordinaire	16/08/2024	09:30:00	3ème Etage Immeuble Elan I, Almadies, Zone 12, Route de Ngor à Dakar
BANK OF AFRICA BF	Extraordinaire	13/08/2024	10:00:00	Hôtel BRAVIA à la Salle LAAFI
BANK OF AFRICA ML	Extraordinaire	13/08/2024	09:30:00	Immeuble BANK OF AFRICA, Avenue du Mali, Quartier ACI 2000
AIR LIQUIDE CI	Mixte	22/07/2024	14:00:00	SALLE DE CONFÉRENCE DE LA CRRAE-UMOA, à Abidjan
VIVO ENERGY CI	Ordinaire	28/06/2024	09:30:00	Espace Crystal situé à Marcory zone 4C, 805 rue Chevalier de Clieu non loin des Sapeurs Pompiers
SODECI	Ordinaire	27/06/2024	08:30:00	VISIOCONFERENCE
SERVAIR ABIDJAN CI	Ordinaire	27/06/2024	11:00:00	Salle JEWELS de la CGECI sise au Plateau, Avenue Lamblin
UNIWAX CI	Ordinaire	27/06/2024	09:00:00	Espace Latrille Events, sis à Abidjan, Cocody II-Plateaux (Carrefour Duncan)
CFAO MOTORS CI	Mixte	27/06/2024	09:00:00	Siège social sis à Abidjan, 117, Boulevard de Marseille
CIE CI	Ordinaire	26/06/2024	10:00:00	Visioconférence
SAFCA CI	Ordinaire	25/06/2024	10:00:00	Siège de la société, sis à Abidjan, 1, Rue des Carrossiers, Zone 3 C (Face SOCOCE Treichville)
ORAGROUP	Mixte	25/06/2024	10:00:00	Hôtel 2 Février situé à Place de l'indépendance BP 131 Lomé
ONATEL BF	Ordinaire	24/06/2024	10:30:00	ROYAL BEACH HÔTEL, OUAGADOUGOU-BURKINA FASO
SITAB	Ordinaire	21/06/2024	10:00:00	SALLE JEWELS de la CGECI (Plateau)
TRACTAFRIC CI	Ordinaire	21/06/2024	10:00:00	Hôtel AZALAI ABIDJAN
TOTAL	Mixte	21/06/2024	10:00:00	Radisson Blu Hotel Abidjan Airport sis au boulevard de l'Aéroport Abidjan, Port Bouët
FILTISAC CI	Ordinaire	20/06/2024	10:00:00	Espace Latrille Events - Salle KOSSIA, II-Plateaux Boulevard Latrille, Abidjan - Cocody
BERNABE CI	Ordinaire	20/06/2024	10:00:00	ABIDJAN, salle de conférence GEWELS de la Maison du Patronat Ivoirien (CGECI) au Plateau
SMB	Ordinaire	14/06/2024	09:30:00	Amphithéâtre de la CGECI (La Maison de l'Entreprise) sis à Abidjan-Plateau, à l'Angle du Boulevard de la République et de l'Avenue Lamblin
MOVIS CI	Extraordinaire	14/06/2024	10:45:00	Siège social de MOVIS CI (Situé à Vridi, zone Industrielle, dans la Rue des Conteneurs)
MOVIS CI	Ordinaire	14/06/2024	09:30:00	Siège social de MOVIS CI (Situé à Vridi, en zone Industrielle, dans la Rue des Conteneurs)
PALM CI	Ordinaire	13/06/2024	09:00:00	VISIOCONFERENCE
NESTLE CI	Ordinaire	11/06/2024	10:00:00	Espace CRYSTAL, situé à Abidjan, Zone 4 C, 08 Rue du Chevalier de Clieu « Salle DIAMANT »
ECOBANK TG	Mixte	06/06/2024	10:00:00	Salle de conférence du Centre Panafricain Ecobank, 2365, Boulevard du Mono, Lomé, Togo
SAPH CI	Ordinaire	04/06/2024	09:00:00	VISIOCONFERENCE
SIB	Mixte	04/06/2024	10:00:00	CRRAE-UMOA (Abidjan - Plateau Angle Boulevard Botreau Roussel, Rue Privée CRRAE-UMOA)
SOLIBRA	Ordinaire	31/05/2024	09:30:00	Espace LATRILLE EVENTS, Cocody Boulevard Latrille, Carrefour Duncan
SETAO CI	Ordinaire	30/05/2024	10:00:00	Hôtel TIAMA (salon EBENE)
TOTAL SENEGAL S.A.	Ordinaire	29/05/2024	10:00:00	Hôtel Radisson Blu Dakar
NEI-CEDA CI	Ordinaire	28/05/2024	10:00:00	Hôtel TIAMA, Abidjan - Plateau
SGB CI	Mixte	28/05/2024	09:00:00	Espace Latrille Events, sis à Abidjan Commune de Cocody, aux Deux-Plateaux Boulevard Latrille
BICI CI	Ordinaire	27/05/2024	10:00:00	Auditorium de la Maison des Entreprises (CGECI) sise au Plateau
BICI CI	Extraordinaire	27/05/2024	11:30:00	Auditorium de la Maison des Entreprises (CGECI) sise au Plateau
SOGB	Ordinaire	24/05/2024	10:30:00	Immeuble CRRAE - UEMOA sis à Abidjan Plateau

NSBC	Ordinaire	23/05/2024	10:30:00	Amphithéâtre de la Caisse de Retraite par Répartition avec Epargne de l'UMOA (CRRAE-UMOA), sis à Abidjan-Plateau, boulevard Botreau ROUSSEL
ECOBANK CI	Ordinaire	25/04/2024	10:00:00	Hôtel Radisson Blu, sis à Abidjan Port-Bouët, route de l'Aéroport International Félix Houphouët Boigny
SONATEL	Ordinaire	25/04/2024	10:00:00	PAR VISIOCONFERENCE dans ses locaux situés au Technopole à Dakar
BANK OF AFRICA ML	Ordinaire	23/04/2024	09:30:00	Siège de la banque à l'Immeuble BANK OF AFRICA, Avenue du Mali, Quartier ACI 2000
BANK OF AFRICA SN	Ordinaire	18/04/2024	09:30:00	Immeuble Elan II au 2ème Etage, Almadies, Zone 12, Route de Ngor à Dakar
ORANGE CI	Ordinaire	16/04/2024	10:00:00	Siège de la société, sis à Abidjan, Cocody Riviera Golf, Boulevard de France, Immeuble Orange Village
BANK OF AFRICA BN	Ordinaire	12/04/2024	09:00:00	Hôtel Golden Tulip à Cotonou
CORIS BANK INTERNATIONAL	Ordinaire	12/04/2024	09:00:00	Sopatel Hôtel Silmandé
SICABLE	Ordinaire	05/04/2024	10:00:00	Hôtel TIAMA, ABIDJAN
BANK OF AFRICA NG	Ordinaire	04/04/2024	10:00:00	Centre de Formation de BOA-NIGER (BOA-Siège)
BANK OF AFRICA BF	Ordinaire	28/03/2024	10:00:00	Salle WANGO I à l'hôtel LANCASTER (EX LAICO HOTEL) OUAGA 2000
BANK OF AFRICA CI	Ordinaire	28/03/2024	10:00:00	Salle Fromager de l'hôtel IVOTEL du Plateau (10ème étage)
AIR LIQUIDE CI	Ordinaire	10/01/2024	10:00:00	Salle de conférence de la CRRAE-UMOA

L'actualité de la BRVM sur nos plateformes digitales

Infos BRVM

Pour recevoir les informations boursières par SMS, souscrivez :



Côte d'Ivoire : *430#
Bénin : *430*15#



Côte d'Ivoire : #139#
Burkina Faso : *310#



Côte d'Ivoire : *431#
Niger : *512*9#
Togo : *310#

Site web

www.brvm.org



Application Mobile

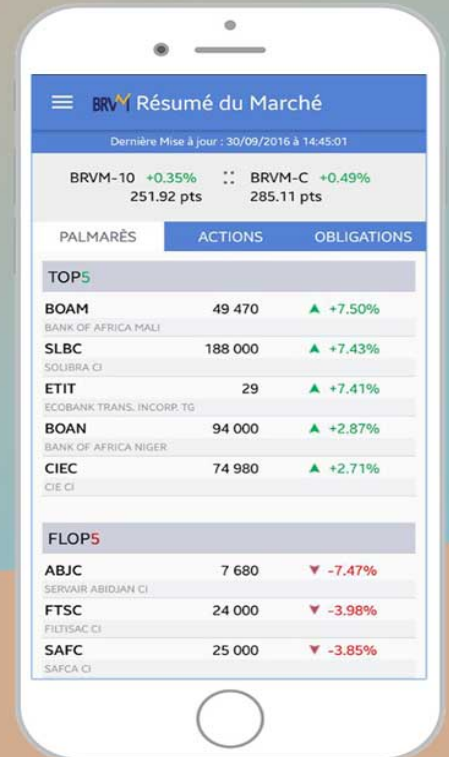

Nous suivre sur :

