

BRVM 10	138,99
Variation Jour	↑ 0,56 %
Variation annuelle	↑ 6,20 %



BULLETIN OFFICIEL DE LA COTE

N° 167

mardi 31 août 2021

Site : www.brvm.org

BRVM Composite	176,31
Variation Jour	↑ 0,41 %
Variation annuelle	↑ 21,28 %

Evolution des indices

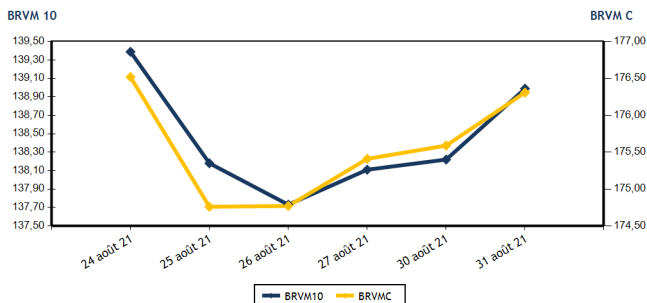

Volumes et valeurs transigés

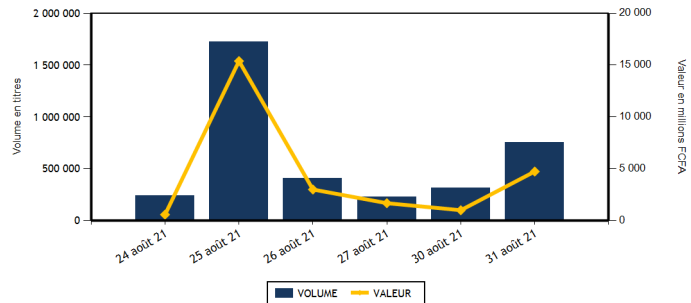

Actions	Niveau	Evol. Jour
Capitalisation boursière (FCFA)(Actions & Droits)	5 305 951 556 936	0,41 %
Volume échangé (Actions & Droits)	306 489	27,09 %
Valeur transigée (FCFA) (Actions & Droits)	165 214 797	-35,01 %
Nombre de titres transigés	43	2,38 %
Nombre de titres en hausse	16	-5,88 %
Nombre de titres en baisse	15	-6,25 %
Nombre de titres inchangés	12	33,33 %

Obligations	Niveau	Evol. Jour
Capitalisation boursière (FCFA)	7 101 921 046 931	0,00 %
Volume échangé	450 907	496,60 %
Valeur transigée (FCFA)	4 576 585 500	505,08 %
Nombre de titres transigés	4	-55,56 %
Nombre de titres en hausse	0	-100,00 %
Nombre de titres en baisse	0	-
Nombre de titres inchangés	4	-33,33 %

PLUS FORTES HAUSSES

Titres	Cours	Evol. Jour	Evol. annuelle
SICOR CI (SICC)	4 250	7,46 %	245,53 %
BOLLORE (SDSC)	2 315	7,42 %	49,35 %
SAFCA CI (SAFC)	675	7,14 %	141,07 %
PALM CI (PALC)	5 290	6,22 %	135,11 %
CROWN SIEM CI (SEMC)	630	5,00 %	215,00 %

PLUS FORTES BAISES

Titres	Cours	Evol. Jour	Evol. annuelle
SOLIBRA CI (SLBC)	113 500	-6,74 %	122,99 %
TRACTAFRIC MOTORS CI (PRSC)	2 700	-4,76 %	23,01 %
SETAO CI (STAC)	620	-3,88 %	121,43 %
SUCRIVOIRE (SCRC)	1 350	-3,57 %	170,00 %
SAPH CI (SPHC)	3 700	-2,50 %	164,29 %

INDICES SECTORIELS

Base = 100 au 14 juin 1999	Nombre de sociétés	Valeur	Evol. Jour	Evol. annuelle	Volume	Valeur	PER moyen
BRVM - INDUSTRIE	12	87,17	-1,93 %	140,47 %	17 286	18 481 465	20,05
BRVM - SERVICES PUBLICS	4	441,70	0,00 %	7,61 %	3 767	29 228 215	7,83
BRVM - FINANCES	15	64,91	1,22 %	8,20 %	251 935	51 560 257	13,60
BRVM - TRANSPORT	2	561,27	7,30 %	48,21 %	8 173	17 580 310	9,37
BRVM - AGRICULTURE	5	192,90	1,28 %	122,90 %	17 583	38 981 675	12,97
BRVM - DISTRIBUTION	7	318,86	-1,25 %	40,82 %	5 745	8 142 875	19,56
BRVM - AUTRES SECTEURS	1	765,01	-3,88 %	121,43 %	2 000	1 240 000	3,59
BRVM - PETITES CAPITALISATIONS	-	-	-	-	-	-	-

Indicateurs	1er et 2è Comp.	BRVM PC
PER moyen du marché	11,48	
Taux de rendement moyen du marché	6,77	
Taux de rentabilité moyen du marché	8,12	
Nombre de sociétés cotées	46	
Nombre de lignes obligataires	95	
Volume moyen annuel par séance	250 158,00	
Valeur moyenne annuelle par séance	1 447 667 090,65	

Indicateurs	1er et 2è Comp.	BRVM PC
Ratio moyen de liquidité	7,81	
Ratio moyen de satisfaction	68,43	
Ratio moyen de tendance	876,59	
Ratio moyen de couverture	11,41	
Taux de rotation moyen du marché	0,03	
Prime de risque du marché	2,81	
Nombre de SGI participantes	29	

Définitions

Volume moyen annuel par séance = Valeur annuel échangé / nombre de séances
 Valeur moyenne annuelle par séance = Valeur annuelle échangée / nombre de séances
 Ratio moyen de liquidité = Moyenne des ratios de liquidité (Titres échangés / Volume des ordres de vente)
 Ratio moyen de satisfaction = Moyenne des ratios de satisfaction (Titres échangés / Volume des ordres d'achat)
 Ratio moyen de tendance = Moyenne des ratios de tendance (Volume des ordres d'achat / Volume des ordres de vente)
 Ratio moyen de couverture = Moyenne des ratios de couverture (Volume des ordres de vente / Volume des ordres d'achat)

Taux moyen de rotation = moyenne des taux de rotation des actions cotées (volume transigé / capi flottante)
 PER moyen du marché = moyenne des PER des actions cotées ayant un PER positif
 Taux de rendement moyen = moyenne des taux de rendement des actions cotées ayant distribué un dividende
 Taux de rentabilité moyen = moyenne des taux de rentabilité des actions cotées
 Prime de risque du marché = (1 / le PER moyen du marché) - le taux de référence actuel des emprunts d'Etat



BRVM - BOURSE REGIONALE DES VALEURS MOBILIERES
 BRVM - Société Anonyme au capital de 3.062.040.000 CFA - RC : CI - ABJ - 1997 - B - 208435 - CC : 9819725 - E
 Siège Social : Abidjan - CÔTE D'IVOIRE. Adresse : 18, Rue Joseph ANOMA (Rue des Banques) - Abidjan
 Tél : +225 20 32 66 85 / 86, Fax : +225 20 32 66 84, Mail : brvm@brvm.org, Site Web : www.brvm.org

MARCHE DES ACTIONS

Symbole	Titre	Cours Précédent	Cours du jour		Variation jour	Séance de cotation		Cours Référence	Variation de l'année précédente	Dernier dividende payé		Rdt. Net	PER
			Ouv.	Clôt.		Volume	Valeur			Montant net	Date		
SECTEUR - INDUSTRIE		87,17	points		-1,93 %								
CABC	SICABLE CI	1 355	1 350	1 350	-0,37 %	62	83 700	1 350	33,66 %	133,00	2-août-21	9,85 %	6,85
FTSC	FILTISAC CI	1 940	1 940	1 910	-1,55 %	421	812 595	1 910	18,63 %	235,00	30-juil.-21	12,30 %	7,58
NEIC	NEI-CEDA CI	530	565	530	0,00 %	3 523	1 897 450	530	130,43 %	9,00	28-juin-01		8,45
NTLC	NESTLE CI	3 890	3 900	3 900	0,26 %	345	1 345 500	3 900	1 118,75 %	363,67	30-juil.-21	9,32 %	4,12
SEMC	CROWN SIEM CI	600	600	630	5,00 %	11 602	7 298 135	630	215,00 %	16,92	29-sept.-17		22,99
SIVC	AIR LIQUIDE CI	465	460	460	-1,08 %	170	78 200	460	148,65 %	63,00	29-sept.-17		
SLBC	SOLIBRA CI	121 700	113 000	113 500	-6,74 %	31	3 811 765	113 500	122,99 %	2 736,00	3-août-21	2,41 %	10,66
SMBC	SMB CI	6 715	6 800	6 800	1,27 %	13	88 400	6 800	120,78 %	810,00	15-juil.-21	11,91 %	5,64
STBC	SITAB CI	3 600	3 600	3 705	2,92 %	535	1 943 775	3 705	599,06 %	436,12	2-juil.-21	11,77 %	7,79
TTRC	TRITURAF CI-Ste en Liquidation	490	SP	SP	0,00 %			490	0,00 %	1 440,00	19-juil.-02		
UNLC	UNILEVER CI	4 400	NC	NC	0,00 %			4 400	5,64 %	1 233,00	9-juil.-12		
UNXC	UNIWAX CI	1 900	2 000	1 895	-0,26 %	584	1 121 945	1 895	89,50 %	18,00	16-juil.-21	0,95 %	106,34
TOTAL						17 286	18 481 465						20,05
SECTEUR - SERVICES PUBLICS		441,70	points		0,00 %								
CIEC	CIE CI	2 000	2 000	2 000	0,00 %	667	1 335 110	2 000	33,33 %	167,14	14-juil.-21	8,36 %	6,93
ONTBF	ONATEL BF	3 825	3 825	3 825	0,00 %	1 383	5 302 795	3 825	33,51 %	399,56	1-juin-21	10,45 %	8,38
SDCC	SODE CI	4 400	4 355	4 400	0,00 %	88	382 925	4 400	47,16 %	337,50	27-juil.-21	7,67 %	9,19
SNTS	SONATEL SN	13 700	13 690	13 700	0,00 %	1 629	22 207 385	13 700	1,48 %	1 225,00	17-mai-21	8,94 %	6,81
TOTAL						3 767	29 228 215						7,83
SECTEUR - FINANCES		64,91	points		1,22 %								
BICC	BICI CI	5 800	5 800	6 000	3,45 %	1 680	10 043 400	6 000	-10,18 %	50,00	6-juil.-21	0,83 %	21,40
BOAB	BANK OF AFRICA BN	4 500	4 450	4 400	-2,22 %	228	999 450	4 400	19,08 %	436,00	20-mai-21	9,91 %	6,70
BOABF	BANK OF AFRICA BF	4 795	4 795	4 705	-1,88 %	480	2 288 200	4 705	25,47 %	370,00	3-mai-21	7,86 %	5,88
BOAC	BANK OF AFRICA CI	4 790	4 790	4 900	2,30 %	489	2 316 080	4 900	33,33 %	315,00	12-mai-21	6,43 %	6,89
BOAM	BANK OF AFRICA ML	1 930	1 930	1 935	0,26 %	1 815	3 529 005	1 935	72,00 %	271,00	15-mai-19		56,58
BOAN	BANK OF AFRICA NG	4 300	4 325	4 300	0,00 %	599	2 574 945	4 300	22,86 %	429,66	6-mai-21	9,99 %	7,53
BOAS	BANK OF AFRICA SENEGAL	2 300	2 300	2 295	-0,22 %	668	1 532 250	2 295	53,51 %	161,01	1-juin-21	7,02 %	7,18
CBIBF	CORIS BANK INTERNATIONAL	8 600	8 770	9 000	4,65 %	228	2 038 150	9 000	11,11 %	406,00	6-juil.-21	4,51 %	8,38
ECOC	ECOBANK COTE D'IVOIRE	3 900	3 855	3 990	2,31 %	982	3 812 630	3 990	2,44 %	294,30	6-mai-21	7,38 %	7,32
ETIT	ECOBANK TRANS. INCORP. TG	13	13	13	0,00 %	240 084	3 121 092	13	0,00 %	1,21	28-avr.-17		4,35
NSBC	NSIA BANQUE COTE D'IVOIRE	5 000	5 100	5 000	0,00 %	1 851	9 287 560	5 000	-16,67 %	77,69	27-juil.-20	1,55 %	17,17
ORGT	ORAGROUP TOGO	3 900	3 985	3 985	2,18 %	428	1 676 245	3 985	-3,98 %	59,52	17-juil.-20	1,49 %	29,30
SAFC	SAFCA CI	630	675	675	7,14 %	355	239 625	675	141,07 %	23,04	29-juil.-11		
SGBC	SOCIETE GENERALE COTE D'IVOIRE	8 600	8 600	8 600	0,00 %	81	698 200	8 600	6,24 %	368,30	30-juin-21	4,28 %	5,52
SIBC	SOCIETE IVOIRIENNE DE BANQUE	3 740	3 740	3 740	0,00 %	1 967	7 403 425	3 740	38,52 %	360,00	23-juil.-21	9,63 %	6,18
TOTAL						251 935	51 560 257						13,60
SECTEUR - TRANSPORT		561,27	points		7,30 %								
SDSC	BOLLORE	2 155	2 160	2 315	7,42 %	8 173	17 580 310	2 315	49,35 %	100,00	11-août-21	4,32 %	9,37
SVOC	MOVIS CI	2 395	SP	SP	0,00 %			2 395	0,00 %	270,00	5-juil.-99		

TOTAL	8 173	17 580 310	9,37
-------	-------	------------	------

MARCHE DES ACTIONS

Symbole	Titre	Cours Précédent	Cours du jour		Variation jour	Séance de cotation		Cours Référence	Variation de l'année précédente	Dernier dividende payé		Rdt. Net	PER
			Ouv.	Clôt.		Volume	Valeur			Montant net	Date		
SECTEUR - AGRICULTURE		192,90	points		↑	1,28 %							
PALC	PALM CI	4 980	5 345	5 290	6,22 %	848	4 435 790	5 290	135,11 %	102,51	27-août-21	1,94 %	23,22
SCRC	SUCRIVOIRE	1 400	1 300	1 350	-3,57 %	11 973	15 586 465	1 350	170,00 %	40,50	20-août-21	3,00 %	14,80
SICC	SICOR CI	3 955	4 250	4 250	7,46 %	15	63 750	4 250	245,53 %	1 919,00	25-sept.-00		2,58
SOGC	SOGB CI	4 000	4 090	4 100	2,50 %	4 527	18 083 690	4 100	74,47 %	250,00	15-juil.-21	6,10 %	11,57
SPHC	SAPH CI	3 795	3 795	3 700	-2,50 %	220	811 980	3 700	164,29 %	132,30	24-août-21	3,58 %	12,67
TOTAL						17 583	38 981 675						12,97
SECTEUR - DISTRIBUTION		318,86	points		↓	-1,25 %							
ABJC	SERVAIR ABIDJAN CI	1 420	1 410	1 400	-1,41 %	1 258	1 781 520	1 400	12,90 %	164,96	30-sept.-19		
BNBC	BERNABE CI	1 800	1 825	1 825	1,39 %	1 160	2 117 000	1 825	204,17 %	45,00	19-juil.-19		19,19
CFAC	CFAO MOTORS CI	825	815	815	-1,21 %	221	179 565	815	126,39 %	22,15	15-juil.-21	2,72 %	39,11
PRSC	TRACTAFRIC MOTORS CI (v)	2 835	2 995	2 700	-4,76 %	368	1 064 400	2 700	23,01 %	162,90	2-sept.-21	6,03 %	14,84
SHEC	VIVO ENERGY CI	775	775	775	0,00 %	1 893	1 473 520	775	29,17 %	63,90	26-nov.-20	8,25 %	
TTLC	TOTAL CI	1 830	1 840	1 830	0,00 %	302	554 180	1 830	15,09 %	113,51	25-sept.-20	6,20 %	15,07
TTLS	TOTAL SN	1 800	1 800	1 785	-0,83 %	543	972 690	1 785	-0,83 %	223,60	30-juil.-21	12,53 %	9,59
TOTAL						5 745	8 142 875						19,56
AUTRES SECTEURS		765,01	points		↓	-3,88 %							
STAC	SETAO CI	645	620	620	-3,88 %	2 000	1 240 000	620	121,43 %	66,15	16-juil.-21	10,67 %	3,59
TOTAL						2 000	1 240 000						3,59
TOTAL - Marché des actions						306 489	165 214 797						

MARCHE DES DROITS

Symbole	Titre	Cours Précédent	Cours du jour		Variation jour	Séance de cotation		Cours Référence	Variation depuis l'origine	Parité	Periode de négociation	
			Ouv.	Clôt.		Volume	Valeur				Début	fin
TOTAL												
TOTAL - Marché des droits												

TROISIEME COMPARTIMENT - BRVM PETITES CAPITALISATIONS

Symbole	Titre	Cours Précédent	Cours du jour		Variation jour	Séance de cotation		Cours Référence	Variation depuis l'origine
			Ouv.	Clôt.		Volume	Valeur		
TOTAL									
TOTAL - 3ème Compartiment - BRVM PC									

Légende:
 (-) Variation depuis son introduction le 16 avril 2019
 Cours du jour: Ouv.: Ouverture Clôt.: Clôture Moy.: Moyen
 Mentions : NC: Non Coté Ex-c: Ex-coupon Ex-d: Ex-droit SP: Suspendu Val-T: Valeur Théorique
 PER = Cours / BNPA selon les données disponibles Rdt. Net: Rendement net (DNPA / Cours)
 Comp.: 1 - Premier Compartiment 2 - Second Compartiment 3 - Compartiment de croissance
 Ratio de liquidité = Titres échangés / Volume des ordres de vente
 : Progression de l'indice sectoriel : Stabilité de l'indice sectoriel : Recul de l'indice sectorie

MARCHE DES OBLIGATIONS

Symbole	Titre	Valeur nominale	Cours Précédent	Cours du jour	Cours Référence	Séance de cotation		Coupon couru	Coupon d'intérêt		Type Amort	
						Volume	Valeur	Période	Montant net	Eché.		
OBLIGATIONS D'ETAT												
EOM.01	ETAT DU MALI 6.20% 2016-2023	3 332	3 332	NC	3 332			56,60	A	206,58	23-mai-22	ACD
EOM.02	Etat du Mali 6.50% 2017-2024	6 000	6 000	NC	6 000			142,11	A	390,00	20-avr.-22	AC
EOM.03	ETAT DU MALI 6,50 % 2018-2025	10 000	9 800	NC	9 800			587,67	A	650,00	5-oct.-21	AC
EOM.04	ETAT DU MALI 6,50% 2019-2027	10 000	10 000	NC	10 000			89,04	A	650,00	12-juil.-22	AC
EOM.05	ETAT DU MALI 6,50% 2020-2028	10 000	10 060	NC	10 060			279,59	A	650,00	27-mars-22	ACD
EOM.06	ETAT DU MALI 6,50% 2020-2027	10 000	10 800	NC	10 800			487,95	A	650,00	30-nov.-21	AC
EOM.07	ETAT DU MALI 6.50% 2021-2031	10 000	10 200	NC	10 200			243,97	A	650,00	16-avr.-22	AC
EOS.05	ETAT SENEGAL 6.50% 2013-2023	10 000	10 000	NC	10 000			58,29	S	325,00	29-janv.-22	ACD
EOS.06	ETAT SENEGAL 6.50% 2014-2021	1 000	1 030	NC	1 030			16,96	S	32,50	27-nov.-21	ACD
EOS.07	ETAT SENEGAL 6.30% 2015-2025	10 000	10 500	10 500	10 500	415	4 152 500	169,15	S	317,59	25-nov.-21	ACD
TPBF.010	TPBF 6,50% 2020 - 2028	10 000	10 000	NC	10 000			289,67	S	325,00	20-sept.-21	ACD
TPBF.011	TPBF 6,50 % 2020-2028	10 000	10 000	NC	10 000			93,61	S	325,00	9-janv.-22	ACD
TPBF.012	TPBF 6.50% 2021-2031	10 000	10 200	NC	10 200			287,08	S	325,00	21-sept.-21	ACD
TPBF.013	TPBF 6,50 % 2021 - 2031	10 000	10 001	NC	10 001			197,83	S	650,00	6-janv.-22	ACD
TPBF.04	TPBF 6.50% 2017-2027	10 000	10 000	NC	10 000			55,21	S	327,67	31-janv.-22	ACD
TPBF.05	TPBF 6,50% 2017-2024	10 000	10 500	NC	10 500			111,89	S	325,00	29-déc.-21	ACD
TPBF.06	TPBF 6.50% 2018-2025	10 000	10 500	NC	10 500			154,93	S	325,89	5-déc.-21	ACD
TPBF.07	TPBF 6,50% 2018- 2025	10 000	10 000	NC	10 000			190,76	S	325,00	15-nov.-21	AC
TPBF.08	TPBF 6,50% 2019-2027	10 000	10 000	NC	10 000			208,36	S	327,67	6-nov.-21	ACD
TPBF.09	TPBF 6,50% 2019 - 2027	10 000	10 500	NC	10 500			257,51	S	325,00	8-oct.-21	ACD
TPBJ.01	TPBJ 6.50% 2017-2027	10 000	10 500	NC	10 500			260,00	A	650,00	7-avr.-22	ACD
TPBJ.02	TPBJ 6.50% 2018-2025	10 000	10 500	NC	10 500			166,03	S	325,00	29-nov.-21	ACD
TPBJ.03	TPBJ 6,50% 2020-2028	10 000	10 000	10 000	10 000	442	4 420 000	10,68	A	650,00	25-août-22	AC
TPCI.016	TPCI 6.55% 2014-2022	10 000	10 000	NC	10 000			184,84	A	655,00	20-mai-22	ACD
TPCI.017	TPCI 3% 2014-2024	10 000	10 000	NC	10 000			59,84	S	150,00	19-déc.-21	ACD
TPCI.018	TPCI 5.85% 2014-2021	10 000	10 000	NC	10 000			116,68	S	292,50	19-déc.-21	ACD
TPCI.019	TPCI 5.99% 2015-2025	10 000	10 050	NC	10 050			178,88	A	599,00	14-mai-22	ACD
TPCI.020	TPCI 5.85% 2015-2022	10 000	10 000	NC	10 000			236,56	S	292,50	5-oct.-21	ACD
TPCI.021	TPCI 6% 2016-2028	10 000	9 999	NC	9 999			238,36	A	600,00	8-avr.-22	ACD
TPCI.022	TPCI 5.90% 2016 - 2026	10 000	10 000	NC	10 000			124,47	A	590,00	15-juin-22	ACD
TPCI.023	TPCI 5.90% 2016-2026	10 000	10 000	NC	10 000			463,92	A	590,00	17-nov.-21	ACD
TPCI.024	TPCI 6.25% 2017-2029	10 000	10 500	NC	10 500			261,27	S	312,50	30-sept.-21	ACD
TPCI.025	TPCI 5,95% 2017-2024 A	10 000	10 000	NC	10 000			209,71	S	297,50	24-oct.-21	ACD
TPCI.026	TPCI 5,95% 2017-2024 B	10 000	10 150	10 150	10 150	450 000	4 567 500 000	182,70	S	297,50	10-nov.-21	ACD
TPCI.027	TPCI 6% 2017-2025	10 000	10 000	NC	10 000			103,28	S	300,00	29-déc.-21	ACD
TPCI.028	TPCI 6% 2018 - 2026	10 000	10 500	NC	10 500			47,67	A	600,00	2-août-22	ACD
TPCI.029	TPCI 6% 2018-2026	10 000	10 000	NC	10 000			519,45	A	600,00	19-oct.-21	ACD
TPCI.030	TPCI 5,95% 2018-2025	9 000	9 000	NC	9 000			115,90	S	268,48	13-déc.-21	ACD
TPCI.031	TPCI 5,75% 2019 - 2026	10 000	10 000	NC	10 000			113,42	A	575,00	20-juin-22	ACD
TPCI.032	TPCI 2,23% 2019-2026	10 000		NC				131,97	A	669,00	20-juin-22	ACD
TPCI.033	TPCI 5.75% 2019-2026	10 000	10 400	NC	10 400			258,36	A	575,00	20-mars-22	ACD
TPCI.034	TPCI 6% 2019-2029	10 000	9 999	NC	9 999			269,59	A	600,00	20-mars-22	ACD
TPCI.035	TPCI 5,75% 2019 -2026	10 000	10 100	NC	10 100			80,34	A	575,00	11-juil.-22	ACD
TPCI.036	TPCI 5,75% 2019- 2026	10 000	10 000	NC	10 000			15,75	A	575,00	21-août-22	ACD
TPCI.037	TPCI 5,80% 2019-2026	10 000	10 000	NC	10 000			429,04	A	580,00	4-déc.-21	ACD
TPCI.038	TPCI 5,75% 2019-2026	10 000	10 000	NC	10 000			425,34	A	575,00	4-déc.-21	ACD
TPCI.039	TPCI 5,75% 2019 - 2026	10 000	10 500	NC	10 500			500,96	A	575,00	17-oct.-21	ACD
TPCI.040	TPCI 5,75% 2019-2026	10 000	10 000	NC	10 000			367,05	A	575,00	10-janv.-22	ACD
TPCI.041	TPCI 5,80% 2020-2027	10 000	10 700	NC	10 700			292,38	A	580,00	28-févr.-22	ACD
TPCI.042	TPCI 5,90% 2020-2030	10 000	10 500	NC	10 500			297,42	A	590,00	28-févr.-22	ACD
TPCI.043	TPCI 5,90% 2020 - 2030	10 000	10 500	NC	10 500			210,14	A	590,00	23-avr.-22	ACD
TPCI.044	TPCI 5,80% 2020 - 2027	10 000	10 000	NC	10 000			206,58	A	580,00	23-avr.-22	ACD
TPCI.045	TPCI 5,80% 2020 -2027	10 000	10 000	NC	10 000			120,77	A	580,00	16-juin-22	ACD
TPCI.046	TPCI 5,90% 2020 - 2030	10 000	10 300	NC	10 300			122,85	A	590,00	16-juin-22	ACD
TPCI.047	TPCI 5,80% 2020 - 2027	10 000	10 000	NC	10 000			120,77	A	580,00	16-juin-22	ACD
TPCI.048	TPCI 5,80% 2020- 2027	10 000	10 000	NC	10 000			52,44	A	580,00	29-juil.-22	ACD
TPCI.049	TPCI 5,90% 2020- 2030	10 000	10 085	NC	10 085			53,34	A	590,00	29-juil.-22	ACD
TPCI.050	TPCI 5,90% 2020-2030	10 000	10 000	NC	10 000			4,85	A	590,00	28-août-22	ACD
TPCI.051	TPCI 5,80% 2020-2027	10 000	10 000	NC	10 000			529,15	A	580,00	2-oct.-21	ACD
TPCI.052	TPCI 5,90% 2020-2030	10 000	10 300	NC	10 300			538,27	A	590,00	2-oct.-21	ACD

mardi 31 août 2021

TPCI.053	TPCI 5,80% 2020-2027	10 000	10 000	NC	10 000			487,84	A	580,00	28-oct.-21	ACD
TPCI.054	TPCI 5,90% 2020-2030	10 000	10 100	NC	10 100			496,25	A	590,00	28-oct.-21	ACD
TPCI.055	TPCI 5,80% 2020-2027	10 000	10 500	NC	10 500			397,26	A	580,00	24-déc.-21	ACD
TPCI.056	TPCI 5,90% 2020-2030	10 000	10 300	NC	10 300			404,11	A	590,00	24-déc.-21	ACD
TPCI.057	TPCI 5,80% 2020-2027	10 000	10 000	NC	10 000			451,29	A	580,00	20-nov.-21	ACD
TPCI.058	TPCI 5,80% 2021-2028	10 000	9 925	NC	9 925			278,08	A	580,00	9-mars-22	ACD
TPCI.059	TPCI 5,90% 2021-2031	10 000	10 000	NC	10 000			282,88	A	590,00	9-mars-22	ACD
TPCI.060	TPCI 5,80% 2021-2028	10 000	10 000	NC	10 000			174,79	A	580,00	13-mai-22	ACD
TPCI.061	TPCI 5,90% 2021-2031	10 000	10 000	NC	10 000			177,81	A	590,00	13-mai-22	ACD
TPCI.062	TPCI 5,80 % 2021 -2028	10 000	10 000	NC	10 000			98,52	A	580,00	30-juin-22	ACD
TPCI.063	TPCI 5,90% 2021 -2031	10 000	10 000	NC	10 000			1,94	A	590,00	30-juin-22	ACD
TPNE.01	TRESOR PUBLIC DU NIGER 6,50% 2019-2026	10 000	10 500	NC	10 500			277,81	A	650,00	28-mars-22	ACD
TPNE.02	TRESOR PUBLIC DU NIGER 6,50% 2019 - 2026	10 000	10 700	NC	10 700			53,42	A	650,00	1-août-22	ACD
TPNE.03	TRESOR PUBLIC DU NIGER 6,5% 2020-2027	10 000	10 500	NC	10 500			55,21	A	650,00	31-juil.-22	ACD
TOTAL								450 857		4 576 072 500		

OBLIGATIONS REGIONALES

BIDC.04	BIDC-EBID 6.10% 2017-2027	7 500	7 500	NC	7 500			95,26	A	457,50	16-juin-22	ACD
BIDC.05	BIDC-EBID 6,40% 2019-2026	10 000	10 500	10 500	10 500	50	513 000	86,96	S	320,00	12-janv.-22	ACD
BIDC.06	BIDC-EBID 6,50 % 2021-2028	10 000	10 500	NC	10 500			186,99	S	327,67	18-nov.-21	ACD
BOAD.012	BOAD 5.95% 2014-2021	10 000	10 050	NC	10 050			404,27	A	595,00	26-déc.-21	ACD
CRRH.01	CRRH-UEMOA 6.10% 2012-2022	10 000	9 925	NC	9 925			29,84	S	305,00	13-févr.-22	AC
CRRH.02	CRRH-UEMOA 6.10% 2012-2024	10 000	10 000	NC	10 000			37,60	S	305,00	17-juil.-22	AC
CRRH.03	CRRH-UEMOA 6% 2013-2023	10 000	10 000	NC	10 000			208,20	S	300,00	26-oct.-21	AC
CRRH.04	CRRH-UEMOA 6% 2014-2024	10 000	9 975	NC	9 975			101,64	S	300,00	30-déc.-21	AC
CRRH.05	CRRH-UEMOA 5.85% 2015-2025	10 000	10 000	NC	10 000			91,44	S	290,10	4-janv.-22	AC
CRRH.06	CRRH-UEMOA 5.85% 2016-2026	10 000	10 000	NC	10 000			93,79	S	292,50	3-janv.-22	ACD
CRRH.07	CRRH-UEMOA 5.95% 2017-2029	7 083	7 083	NC	7 083			128,54	S	223,13	17-nov.-21	AC
CRRH.08	CRRH-UEMOA 5.95% 2018-2030	7 917	7 898	NC	7 897,67			91,38	S	235,52	21-déc.-21	AC
CRRH.09	CRRH-UEMOA 6.05% 2018-2033	8 333	8 333	NC	8 333			97,80	S	252,08	21-déc.-21	AC
TOTAL								50		513 000		

OBLIGATIONS PRIVEES

BHSN.01	DIASPORA BONDS BHS 6,25% 2019-	10 000	10 500	NC	10 500			87,59	S	309,93	10-janv.-22	ACD
FNSBC.01	FCTC NSIA BANQUE 7 % 2020-2025	8 333	8 333	NC	8 333,33			125,93	T	152,44	16-sept.-21	ACD
PADS.03	PAD 6,60% 2020-2027	10 000	10 000	NC	10 000			241,64	S	330,00	19-oct.-21	ACD
SNLC.01	SENELEC 6,50% 2018-2025	8 000	8 400	NC	8 400			221,85	S	260,00	27-sept.-21	AC
SNTS.02	SONATEL 6,50% 2020-2027	10 000	10 000	NC	10 000			77,03	S	308,11	16-janv.-22	ACD
TOTAL								0		0		

SUKUK ET TITRES ASSIMILES

SUKCI.S2	SUKUK CI 5.75% 2016-2023	10 000	10 400	NC	10 400			282,71	S	293,89	7-sept.-21	ACD
SUKSN.S2	SUKUK SN 6% 2016-2026	10 000	10 400	NC	10 400			60,00	S	306,67	26-janv.-22	ACD
SUKTG.S1	SUKUK TG 6.5% 2016-2026	10 000	10 300	NC	10 300			28,76	S	377,99	17-févr.-22	ACD
TOTAL								0		0		

TOTAL - Marché des obligations

450 907 4 576 585 500

Légende :
 (#) (*) Ex-Coupon couru (#)Cours de référence amorti / Coupon couru Ex-c (#)Ex-marge de profits
 Cours du jour: Ouv.: Ouverture Clôt.: Clôture Moy.: Moyen
 Type Amort: Type d'Amortissement IF: In Fine AC: Amortissement Constant AD: Amortissement Dégressif ACD: Amortissement Constant Différé
 Période: Périodicité de paiement des coupons A: Annuelle S: Semestrielle T: Trimestrielle
 Eché.: Échéance de paiement des intérêts
 Mentions: NC: Non Coté Ex-c: Ex-coupon ou Ex-droit SP: Suspendu

INFORMATIONS

OPERATIONS EN COURS

Emetteur	Opération
TRACTAFRIC CI	Paiement de dividendes de 162,90 F CFA net par action, le 02/09/2021
TOTAL	Paiement de dividendes de 109,314 F CFA net par action, le 16/08/2021

AVIS

Entité	N°	Nature	Objet
BRVM	170-2021	Paiement Profits et remboursement	Paiement des profits semestriels et remboursement partiel du capital - SUKUK ETAT DE COTE D'IVOIRE 5,75 % 2016-2023
BRVM	171-2021	Paiement Intérêts	Paiement des intérêts semestriels - TPBF 6,50 % 2020-2028

COMMUNIQUES

Emetteur	N°	Nature	Objet
----------	----	--------	-------

QUANTITES RESIDUELLES
MARCHE DES ACTIONS

Symbole	Titre	Quantité résiduelle à l'achat	Cours Achat / Vente			Quantité résiduelle à la vente	Cours de Référence
ABJC	SERVAIR ABIDJAN CI	130	1,395	/	1,400	187	1 400
BICC	BICI CI	664	5,750	/	6,000	3 532	6 000
BNBC	BERNABE CI	100	1,820	/	1,825	6 300	1 825
BOAB	BANK OF AFRICA BN	123	4,300	/	4,400	6	4 400
BOABF	BANK OF AFRICA BF	296	4,700	/	4,795	286	4 705
BOAC	BANK OF AFRICA CI	2	4,850	/	4,900	27	4 900
BOAM	BANK OF AFRICA ML	106	1,935	/	1,950	431	1 935
BOAN	BANK OF AFRICA NG	35	4,300	/	4,325	3 859	4 300
BOAS	BANK OF AFRICA SENEGAL	48	2,205	/	2,295	174	2 295
CABC	SICABLE CI	200	1,335	/	1,350	2	1 350
CBIBF	CORIS BANK INTERNATIONAL	490	8,700	/	9,000	77	9 000
CFAC	CFAO MOTORS CI	1 029	805	/	825	931	815
CIEC	CIE CI	12	1,975	/	2,000	80	2 000
ECOC	ECOBANK COTE D'IVOIRE	36	3,950	/	3,990	90	3 990
ETIT	ECOBANK TRANS. INCORP. TG			/	Marché	7 807 115	13
FTSC	FILTISAC CI	562	1,910	/	1,970	1 952	1 910
NEIC	NEI-CEDA CI	2 000	500	/	530	8 802	530
NSBC	NSIA BANQUE COTE D'IVOIRE	135	4,995	/	5,000	3 576	5 000
NTLC	NESTLE CI	1 459	3,900	/	4,000	82	3 900
ONTBF	ONATEL BF	233	3,825	/	3,845	1	3 825
ORGT	ORAGROUP TOGO	5	3,740	/	3,985	1 250	3 985
PALC	PALM CI	20	4,635	/	5,290	5	5 290
PRSC	TRACTAFRIC MOTORS CI	7	2,900	/	2,995	3 032	2 700
SAFC	SAFCA CI	5 231	Marché	/			675
SCRC	SUCRIVOIRE	2 317	1,300	/	1,350	4 862	1 350
SDCC	SOE CI	505	4,350	/	4,400	209	4 400
SDSC	BOLLORE	65	2,155	/	2,315	85	2 315
SEMC	CROWN SIEM CI	9	630	/			630
SGBC	SOCIETE GENERALE COTE D'IVOIRE	19	8,600	/	8,750	97	8 600
SHEC	VIVO ENERGY CI	10 013	775	/	780	1 846	775
SIBC	SOCIETE IVOIRIENNE DE BANQUE	29	3,735	/	3,740	267	3 740
SICC	SICOR CI			/	4,250	596	4 250
SIVC	AIR LIQUIDE CI	7	460	/	465	2 319	460
SLBC	SOLIBRA CI	5	113,000	/			113 500
SMBC	SMB CI	50	6,760	/	6,800	287	6 800
SNTS	SONATEL SN	40	13,620	/	13,700	500	13 700
SOGC	SOGB CI	55	4,000	/	4,100	6	4 100
SPHC	SAPH CI	6	3,595	/	3,700	34	3 700
STAC	SETAO CI	20	630	/			620
STBC	SITAB CI	140	3,505	/	3,710	219	3 705
SVOC	MOVIS CI			/			2 395
TTLC	TOTAL CI	2 282	1,830	/	1,850	1 176	1 830
TTLS	TOTAL SN	80	1,780	/	1,785	733	1 785
TTRC	TRITURAF CI-Ste en Liquidation			/			490
UNLC	UNILEVER CI	2	4,210	/	4,400	10	4 400
UNXC	UNIWAX CI	3	1,890	/	1,900	2 021	1 895

QUANTITES RESIDUELLES**MARCHE DES DROITS**

Symbole	Titre	Quantité résiduelle à l'achat	Cours Achat / Vente	Quantité résiduelle à la vente	Cours de Référence
---------	-------	-------------------------------	---------------------	--------------------------------	--------------------

TROISIEME COMPARTIMENT - BRVM PETITES CAPITALISATIONS

Symbole	Titre	Quantité résiduelle à l'achat	Cours Achat / Vente	Quantité résiduelle à la vente	Cours de Référence
---------	-------	-------------------------------	---------------------	--------------------------------	--------------------

QUANTITES RESIDUELLES
MARCHE DES OBLIGATIONS

Symbole	Titre	Quantité résiduelle à l'achat	Cours Achat / Vente		Quantité résiduelle à la vente	Cours de Référence	
BHSN.01	DIASPORA BONDS BHS 6,25% 2019-		/			10 500	
FNSBC.01	FCTC NSIA BANQUE 7 % 2020-2025		/			8 333	
PADS.03	PAD 6,60% 2020-2027		/			10 000	
SNLC.01	SENELEC 6,50% 2018-2025		/			8 400	
SNTS.02	SONATEL 6,50% 2020-2027		/	10,000	91	10 000	
EOM.01	ETAT DU MALI 6.20% 2016-2023		/			3 332	
EOM.02	Etat du Mali 6.50% 2017-2024		/			6 000	
EOM.03	ETAT DU MALI 6,50 % 2018-2025		/	10,000	36	9 800	
EOM.04	ETAT DU MALI 6,50% 2019-2027		/			10 000	
EOM.05	ETAT DU MALI 6,50% 2020-2028		/			10 060	
EOM.06	ETAT DU MALI 6,50% 2020-2027		/	10,100	450	10 800	
TPNE.02	TRESOR PUBLIC DU NIGER 6,50% 2019 - 2026	1 935	10,200	/	10,700	1 933	10 700
TPNE.03	TRESOR PUBLIC DU NIGER 6,5% 2020-2027	135	10,200	/	10,500	125	10 500
TPCI.059	TPCI 5,90% 2021-2031		/			10 000	
TPCI.060	TPCI 5,80% 2021-2028		/			10 000	
TPCI.061	TPCI 5,90% 2021-2031		/			10 000	
TPCI.062	TPCI 5,80 % 2021 -2028		/	10,015	900	10 000	
TPCI.063	TPCI 5,90% 2021 -2031		/			10 000	
TPNE.01	TRESOR PUBLIC DU NIGER 6,50% 2019-2026	70	10,000	/	10,500	1 900	10 500
TPCI.053	TPCI 5,80% 2020-2027		/			10 000	
TPCI.054	TPCI 5,90% 2020-2030		/			10 100	
TPCI.055	TPCI 5,80% 2020-2027		/	10,500	990	10 500	
TPCI.056	TPCI 5,90% 2020-2030		/			10 300	
TPCI.057	TPCI 5,80% 2020-2027		/			10 000	
TPCI.058	TPCI 5,80% 2021-2028		/			9 925	
TPCI.047	TPCI 5,80% 2020 - 2027		/			10 000	
TPCI.048	TPCI 5,80% 2020- 2027		/	10,000	25	10 000	
TPCI.049	TPCI 5,90% 2020- 2030		/			10 085	
TPCI.050	TPCI 5,90% 2020-2030		/			10 000	
TPCI.051	TPCI 5,80% 2020-2027		/			10 000	
TPCI.052	TPCI 5,90% 2020-2030		/			10 300	
TPCI.041	TPCI 5,80% 2020-2027		/			10 700	
TPCI.042	TPCI 5,90% 2020-2030		/			10 500	
TPCI.043	TPCI 5,90% 2020 - 2030		/	10,000	28	10 500	
TPCI.044	TPCI 5,80% 2020 - 2027		/			10 000	
TPCI.045	TPCI 5,80% 2020 -2027		/			10 000	
TPCI.046	TPCI 5,90% 2020 - 2030		/			10 300	
TPCI.035	TPCI 5,75% 2019 -2026		/	10,200	2	10 100	
TPCI.036	TPCI 5,75% 2019- 2026		/			10 000	
TPCI.037	TPCI 5,80% 2019-2026		/			10 000	
TPCI.038	TPCI 5,75% 2019-2026		/	10,000	44	10 000	
TPCI.039	TPCI 5,75% 2019 - 2026		/	10,500	1 500	10 500	
TPCI.040	TPCI 5,75% 2019-2026		/			10 000	
TPCI.029	TPCI 6% 2018-2026		/			10 000	
TPCI.030	TPCI 5,95% 2018-2025		/			9 000	
TPCI.031	TPCI 5,75% 2019 - 2026		/			10 000	
TPCI.032	TPCI 2,23% 2019-2026		/			10 000	
TPCI.033	TPCI 5.75% 2019-2026		/	10,400	1 910	10 400	
TPCI.034	TPCI 6% 2019-2029		/	10,000	137	9 999	

mardi 31 août 2021

TPCI.O23	TPCI 5.90% 2016-2026			/			10 000
TPCI.O24	TPCI 6.25% 2017-2029			/			10 500
TPCI.O25	TPCI 5,95% 2017-2024 A			/			10 000
TPCI.O26	TPCI 5,95% 2017-2024 B			/			10 150
TPCI.O27	TPCI 6% 2017-2025			/			10 000
TPCI.O28	TPCI 6% 2018 - 2026			/	10,000	42	10 500
TPCI.O17	TPCI 3% 2014-2024			/			10 000
TPCI.O18	TPCI 5.85% 2014-2021			/			10 000
TPCI.O19	TPCI 5.99% 2015-2025			/			10 050
TPCI.O20	TPCI 5.85% 2015-2022			/			10 000
TPCI.O21	TPCI 6% 2016-2028			/	10,000	78	9 999
TPCI.O22	TPCI 5.90% 2016 - 2026			/			10 000
TPBF.O8	TPBF 6,50% 2019-2027	4	9,900	/			10 000
TPBF.O9	TPBF 6,50% 2019 - 2027			/			10 500
TPBJ.O1	TPBJ 6.50% 2017-2027			/	10,000	19	10 500
TPBJ.O2	TPBJ 6.50% 2018-2025			/	10,500	8 000	10 500
TPBJ.O3	TPBJ 6,50% 2020-2028			/			10 000
TPCI.O16	TPCI 6.55% 2014-2022			/			10 000
TPBF.O12	TPBF 6.50% 2021-2031			/	10,000	10	10 200
TPBF.O13	TPBF 6,50 % 2021 - 2031			/			10 001
TPBF.O4	TPBF 6.50% 2017-2027			/			10 000
TPBF.O5	TPBF 6,50% 2017-2024			/			10 500
TPBF.O6	TPBF 6.50% 2018-2025	978	10,200	/	10,500	978	10 500
TPBF.O7	TPBF 6,50% 2018- 2025			/			10 000
EOM.O7	ETAT DU MALI 6.50% 2021-2031			/	10,000	30	10 200
EOS.O5	ETAT SENEGAL 6.50% 2013-2023			/			10 000
EOS.O6	ETAT SENEGAL 6.50% 2014-2021			/			1 030
EOS.O7	ETAT SENEGAL 6.30% 2015-2025	24	10,000	/	10,500	5	10 500
TPBF.O10	TPBF 6,50% 2020 - 2028			/			10 000
TPBF.O11	TPBF 6,50 % 2020-2028			/			10 000
BIDC.O4	BIDC-EBID 6.10% 2017-2027			/			7 500
BIDC.O5	BIDC-EBID 6,40% 2019-2026	919	10,200	/	10,500	960	10 500
BIDC.O6	BIDC-EBID 6,50 % 2021-2028	1 440	10,200	/	10,500	1 340	10 500
BOAD.O12	BOAD 5.95% 2014-2021			/			10 050
CRRH.O1	CRRH-UEMOA 6.10% 2012-2022			/			9 925
CRRH.O2	CRRH-UEMOA 6.10% 2012-2024			/			10 000
CRRH.O9	CRRH-UEMOA 6.05% 2018-2033			/			8 333
CRRH.O3	CRRH-UEMOA 6% 2013-2023			/			10 000
CRRH.O4	CRRH-UEMOA 6% 2014-2024			/			9 975
CRRH.O5	CRRH-UEMOA 5.85% 2015-2025			/			10 000
CRRH.O6	CRRH-UEMOA 5.85% 2016-2026			/			10 000
CRRH.O7	CRRH-UEMOA 5.95% 2017-2029			/	7,083	84	7 083
CRRH.O8	CRRH-UEMOA 5.95% 2018-2030			/			7 898

SUKUK ET TITRES ASSIMILES

Symbole	Titre	Quantité résiduelle à l'achat	Cours Achat / Vente	Quantité résiduelle à la vente	Cours de Référence
SUKCI.S2	SUKUK CI 5.75% 2016-2023		/		10 400
SUKSN.S2	SUKUK SN 6% 2016-2026		/		10 400
SUKTG.S1	SUKUK TG 6.5% 2016-2026	2	10,200	/	10 300

CALENDRIER DES ASSEMBLEES GENERALES

ANNEE : 2021

Société	Nature	Date	Heure	Lieu
NSBC	Ordinaire	06/08/2021	10:00:00	Maison du Patronat Ivoirien (CGECI) sise à Abidjan Plateau, Avenue Lamblin
TOTAL SENEGAL S.A.	Mixte	30/06/2021	17:00:00	Lamantin Beach Hôtel et par VISIOCONFERENCE
BERNABE CI	Ordinaire	28/06/2021	10:00:00	Salle de conférence du Radisson Blu Hôtel situé près de l'Aéroport d'Abidjan
UNIWAX CI	Ordinaire	25/06/2021	09:00:00	Espace Latrille Events, sis à Abidjan Commune de Cocody, aux Deux-Plateaux (Carrefour Duncan)
TRACTAFRIC CI	Ordinaire	24/06/2021	10:00:00	Hôtel AZALAI sis Marcory, Bd VGE, en face de Cap Sud, à côté de la banque BGFI
FILTISAC CI	Ordinaire	24/06/2021	11:00:00	Espace Latrille Events, sis à Abidjan Commune de Cocody, aux Deux-Plateaux Boulevard Latrille
BOLLORE TRANSPORT & LOGISTICS	Ordinaire	24/06/2021	10:00:00	Salle Lougah François du palais de la culture sis à Treichville
SAFCA CI	Ordinaire	23/06/2021	10:00:00	Siège de la société, sis à Abidjan, 1, Rue des Carrossiers, Zone 3 C (Face SOCOCE Treichville)
SODECI	Ordinaire	22/06/2021	08:30:00	Visioconférence
TOTAL	Mixte	21/06/2021	10:00:00	Espace Latrille Events, sis à Abidjan Commune de Cocody, aux Deux-Plateaux Boulevard Latrille
CIE CI	Ordinaire	21/06/2021	08:30:00	Visioconférence
PALM CI	Ordinaire	18/06/2021	09:30:00	Visioconférence
ORAGROUP	Mixte	18/06/2021	10:00:00	Hôtel 2 Février, Lomé TOGO
SUCRIVOIRE	Ordinaire	17/06/2021	09:30:00	Visioconférence
BICI CI	Ordinaire	17/06/2021	10:00:00	Auditorium de la Maison des Entreprises (CGECI) sise au Plateau
SOGB	Ordinaire	17/06/2021	11:00:00	Immeuble CRRAE - UEMOA sis à Abidjan Plateau
NEI-CEDA CI	Ordinaire	16/06/2021	10:00:00	Hôtel TIAMA, Abidjan-Plateau
CFAO MOTORS CI	Ordinaire	15/06/2021	09:00:00	Siège social sis à Abidjan Treichville, 117, Boulevard de Marseille
SETAO CI	Ordinaire	15/06/2021	10:00:00	Hôtel TIAMA (salon EBENE), Abidjan-Plateau
SAPH CI	Ordinaire	14/06/2021	09:30:00	Visioconférence
NESTLE CI	Ordinaire	04/06/2021	10:00:00	Visioconférence
AIR LIQUIDE CI	Ordinaire	04/06/2021	09:00:00	Salle de conférence de la CRRAE-UMOA, à Abidjan
SITAB	Ordinaire	03/06/2021	10:00:00	SALLE JEWELS de la CGECI (Plateau)
SMB	Ordinaire	01/06/2021	09:30:00	Angle du Boulevard de la République et de l'Avenue Lamblin
ECOBANK TG	Mixte	27/05/2021	10:30:00	Visioconférence
SOLIBRA	Mixte	21/05/2021	09:00:00	Espace CRISTAL 8, rue du Chevalier de Clieu Zone 4 C « Salle PLATINIUM » ABIDJAN
SGB CI	Mixte	19/05/2021	09:00:00	Espace Latrille Events, sis à Abidjan Commune de Cocody, aux Deux-Plateaux Boulevard Latrille
SIB	Ordinaire	17/05/2021	09:00:00	Maison de l'Entreprise (siège du Patronat Ivoirien), Abidjan-Plateau à l'Angle du Boulevard de la République
SONATEL	Ordinaire	28/04/2021	10:00:00	Visioconférence
ONATEL BF	Ordinaire	27/04/2021	14:00:00	Hôtel SOPATEL SILMANDE, OUAGADOUGOU-BURKINA FASO
UNILEVER CI	Mixte	19/04/2021	08:00:00	Visioconférence
BANK OF AFRICA ML	Mixte	16/04/2021	09:30:00	Siège de la banque
BANK OF AFRICA SN	Ordinaire	16/04/2021	09:30:00	Immeuble Elan II au 2ème Etage, Almadies, Zone 12, Route de Ngor à Dakar
BANK OF AFRICA CI	Ordinaire	15/04/2021	10:00:00	Salle Jewels du Patronat Ivoirien (CGECI) sis à Abidjan Plateau, immeuble MDE
ECOBANK CI	Mixte	08/04/2021	10:00:00	Hôtel Radisson Blu, sis à Abidjan Port Bouët, route de l'aéroport international Felix Houphouët Boigny
BANK OF AFRICA BN	Ordinaire	08/04/2021	10:00:00	Hôtel GOLDEN TULIP à Cotonou
CORIS BANK INTERNATIONAL	Mixte	08/04/2021	09:00:00	Hôtel SOPATEL Silmandé SA, à Ouagadougou
BANK OF AFRICA NG	Ordinaire	07/04/2021	10:00:00	Centre de Formation de la BOA NIGER (BOA-Siège)
BANK OF AFRICA BF	Mixte	01/04/2021	10:00:00	Salle WANGO de LAICO HOTEL OUAGA 2000
SICABLE	Ordinaire	30/03/2021	10:00:00	L'hôtel TIAMA, à ABIDJAN
BANK OF AFRICA SN	Ordinaire	26/03/2021	09:30:00	Immeuble Elan II au 2ème Etage, Almadies, Zone 12, Route de Ngor à Dakar

L'actualité de la BRVM sur nos plateformes digitales

Infos BRVM

Pour recevoir les informations boursières par SMS, souscrivez :



Côte d'Ivoire : *430#
Bénin : *430*15#



Côte d'Ivoire : #139#
Burkina Faso : *310#



Côte d'Ivoire : *431#
Niger : *512*9#
Togo : *310#

Site web

www.brvm.org



Application Mobile

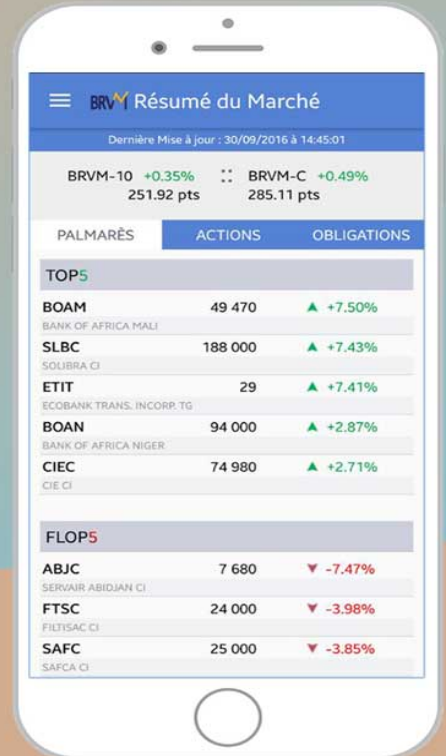

Disponible sur Google play

Disponible sur App Store

Nous suivre sur :

