







<b>BRVM COMPOSITE</b>	<b>195.04</b>
Daily Change	0.00 % 
Change / YTD	-4.03 % 

<b>BRVM 30</b>	<b>97.87</b>
Daily Change	0.12 % 
Change / YTD	-2.13 % 

<b>BRVM PRESTIGE</b>	<b>100.09</b>
Daily Change	0.83 % 
Change / YTD	0.09 % 

Indices

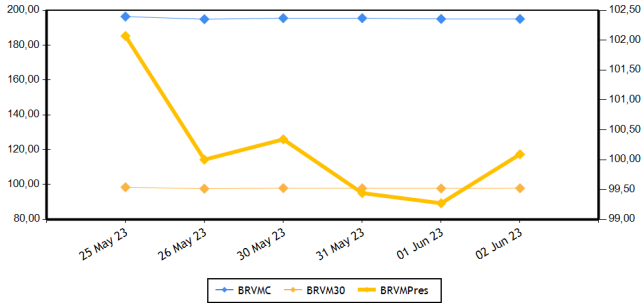

Volumes and values traded

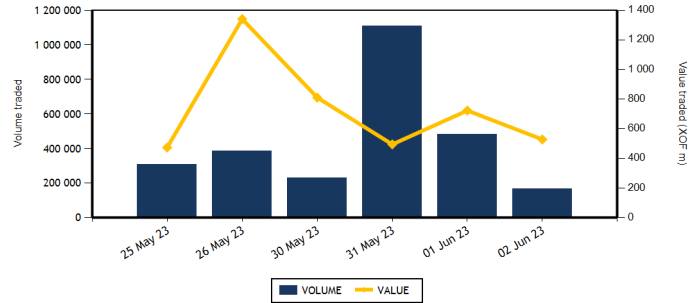

Equities	Level	Daily Change
Capitalization (XOF)(Equities & Rights)	7,255,805,088,936	-0.00 %
Volume (Equities & Rights)	165,719	-61.35 %
Value (XOF) (Equities & Rights)	526,278,805	157.53 %
Number of securities	40	-4.76 %
Gains	16	220.00 %
Losses	12	-40.00 %
Flat	12	-29.41 %

Bonds	Level	Daily Change
Capitalization (XOF)	10,113,510,925,094	0.00 %
Volume	190	-99.64 %
Value (XOF)	1,900,000	-99.63 %
Number of securities	1	-75.00 %
Gains	0	
Losses	0	-100.00 %
Flat	1	-66.67 %

TOP GAINS

Shares	Price	Daily Change	Yearly Change
TRACTAFRIC MOTORS CI	2,995	6.96 %	-6.26 %
ECOBANK TRANS. INCORP. TG	18	5.88 %	-5.26 %
VIVO ENERGY CI	660	3.13 %	-12.00 %
BANK OF AFRICA ML	1,300	2.36 %	-7.14 %
CFAO MOTORS CI	785	1.95 %	-15.59 %

TOP LOSSES

Shares	Price	Daily Change	Yearly Change
SOLIBRA CI	67,600	-7.49 %	-18.80 %
SITAB CI	5,975	-6.64 %	-12.77 %
SAPH CI	3,300	-4.35 %	-33.93 %
SMB CI	7,530	-3.52 %	10.74 %
ECOBANK COTE D'IVOIRE	5,175	-1.90 %	4.65 %

MARKET INDICES BY BOARD

Base = 100 as of January 02, 2023	Number of companies	Value	Daily Change	Yearly Change	Volume	Value	AVG PER
BRVM-PRESTIGE	10	100,09	0.83 %	0.09 %	99,079	105,385,120	6.04
BRVM-PRINCIPAL	36	93,38	-0.42 %	-6.62 %	66,640	420,893,685	11.18

MARKET INDICES BY SECTOR

Base = 100 as of June 14, 1999	Number of companies	Value	Daily Change	Yearly Change	Volume	Value	AVG PER
BRVM-INDUSTRY	11	94,11	-3.08 %	-9.70 %	5,335	11,176,205	28.70
BRVM-PUBLIC UTILITIES	5	468,83	-0.05 %	-4.16 %	37,008	329,004,965	8.89
BRVM-FINANCIAL SERVICES	15	75,21	0.71 %	-0.40 %	101,117	111,614,330	5.94
BRVM-TRANSPORTATION	2	330,96	0.00 %	-3.14 %	540	721,850	5.27
BRVM-AGRICULTURE	5	239,22	-1.18 %	-15.64 %	15,387	65,571,340	4.94
BRVM-DISTRIBUTION	7	342,53	1.44 %	-4.47 %	6,012	7,842,715	12.07
BRVM-OTHER SECTORS	1	1351,1	0.00 %	15.26 %	320	347,400	

Indicators	BRVM COMPOSITE
PER (Average)	8.81
Rate of profitability (Average)	8.31
Rate of yield (Average)	9.07
Securities listed	46
Bonds listed	122
Yearly volume (Average)	569,126
Yearly value (Average)	933,261,844.39

Indicators	BRVM COMPOSITE
Liquidity ratio (Average)	11.44
Satisfaction ratio (Average)	4.13
Tendency ratio (Average)	36.11
Coverage ratio (Average)	276.94
Turnover rate (Average)	0.01
Premium risk	5.45
Number of participating brokerage firm	26

## Définitions

Volume moyen annuel par séance	= Volume annuel échangé / nombre de séances	Taux moyen de rotation	= moyenne des taux de rotation des actions cotées (volume transigé/capital flottant)
Valeur moyenne annuelle par séance	= Valeur annuelle échangée / nombre de séances	PER moyen du marché	= moyenne des PER des actions cotées ayant un PER positif
Ratio moyen de liquidité	= Moyenne des ratios de liquidité (Titres échangés / Volume des ordres de vente)	Taux de rendement moyen	= moyenne des taux de rendement des actions cotées ayant distribué un dividende
Ratio moyen de satisfaction	= Moyenne des ratios de satisfaction (Titres échangés / Volume des ordres d'achat)	Taux de rentabilité moyen	= moyenne des taux de rentabilité des actions cotées
Ratio moyen de tendance	= Moyenne des ratios de tendance (Volume des ordres d'achat / Volume des ordres de vente)	Prime de risque du marché	= (1 / le PER moyen du marché) - le taux de référence actuel des emprunts d'Etat
Ratio moyen de couverture	= Moyenne des ratios de couverture (Volume des ordres de vente / Volume des ordres d'achat)		

## BOURSE REGIONALE DES VALEURS MOBILIERES

Headquarter : Abidjan - Côte d'Ivoire, 18 av. Joseph Anoma  
Address : 01 BP 3802 Abidjan 01  
Tel : +225 20 31 55 50 / +225 20 32 66 85  
Fax : +225 20 32 66 84  
E-mail : brvm@brvm.org Web site : www.brvm.org

## WAEMU COUNTRIES



**EQUITIES MARKET**

Sect. (*)	Symbol	Equity	Previous Price	Share price		Daily Change	Day Summary		Reference Price	Annual Change / Year To Date	Dividend paid		Yield Net	PER
				Open.	Clos.		Volume	Value			Net Income	Date		
<b>COMPARTIMENT PRESTIGE</b>			<b>100.09</b>	<b>points</b>		<b>0.83 %</b>								
AGR	PALC	PALM CI	9,800	9,800	9,800	0.00 %	2,207	21,611,045	9,800	-5.63 %	1,236.34	31 Aug 22	0.13	3.63
AGR	SPHC	SAPH CI	3,450	3,450	3,300	-4.35 %	12,277	42,224,520	3,300	-33.93 %	365.40	04 Aug 22	0.11	5.05
DIS	TTLG	TOTAL CI	2,095	2,095	2,095	0.00 %	312	643,865	2,095	10.55 %	159.29	25 Aug 22	0.08	10.74
DIS	TTLS	TOTAL SN	2,585	2,585	2,600	0.58 %	1,360	3,522,330	2,600	2.56 %	187.30	22 Jul 22	0.07	9.99
FIN	ETIT	ECOBANK TRANS. INCORP. TG	17	18	18	5.88 %	77,033	1,357,855	18	-5.26 %	0.90	20 Jun 22	0.05	1.42
FIN	SGBC	SOCIETE GENERALE COTE D'IVOIRE	14,450	15,530	14,500	0.35 %	276	4,122,430	14,500	24.95 %	1,112.43	31 May 23	0.08	6.05
IND	NTLC	NESTLE CI	7,730	7,730	7,730	0.00 %	61	450,030	7,730	-6.25 %	856.80	02 Aug 22	0.11	10.26
IND	SMBC	SMB CI	7,805	7,805	7,530	-3.52 %	673	5,238,565	7,530	10.74 %	720	24 Aug 22	0.10	6.23
SPU	ONTBF	ONATEL BF	2,850	2,885	2,890	1.40 %	3,862	10,993,820	2,890	-9.69 %	416.58	15 Jun 22	0.14	8.78
SPU	SNTS	SONATEL SN	14,990	14,990	14,990	0.00 %	1,018	15,220,660	14,990	-1.38 %	1,500	30 May 23	0.10	5.37
<b>TOTAL</b>							<b>99,079</b>	<b>105,385,120</b>						
<b>COMPARTIMENT PRINCIPAL</b>			<b>93.38</b>	<b>points</b>		<b>-0.42 %</b>								
AGR	SCRC	SUCRIVOIRE	595	590	590	-0.84 %	645	379,150	590	-36.22 %	40.50	20 Aug 21	0.07	
AGR	SICC	SICOR CI	6,315	NC	NC	0.00 %			6,315	16.84 %	1,919	25 Sep 00		3.83
AGR	SOGC	SOGB CI	5,265	5,260	5,245	-0.38 %	258	1,356,625	5,245	-7.50 %	541.81	21 Jul 22	0.10	7.24
AUT	STAC	SETAO CI	1,095	1,085	1,095	0.00 %	320	347,400	1,095	15.26 %	66.15	18 Jul 22	0.06	
DIS	ABJC	SERVAIR ABIDJAN CI	1,145	1,150	1,145	0.00 %	1,073	1,228,770	1,145	-11.58 %	57.73	24 Aug 22	0.05	9.85
DIS	BNBC	BERNABE CI	1,940	NC	NC	0.00 %			1,940	-3.00 %	45	19 Jul 19		7.10
DIS	CFAC	CFAO MOTORS CI	770	785	785	1.95 %	622	488,170	785	-15.59 %	69.47	02 Aug 22	0.09	25.73
DIS	PRSC	TRACTAFRIC MOTORS CI	2,800	2,800	2,995	6.96 %	97	274,915	2,995	-6.26 %	175.86	30 Aug 22	0.06	10
DIS	SHEC	VIVO ENERGY CI	640	645	660	3.13 %	2,548	1,684,665	660	-12.00 %	29	28 Oct 22	0.04	11.08
FIN	BICC	BICI CI	6,700	6,700	6,800	1.49 %	400	2,682,000	6,800	-0.73 %	518	15 Jul 22	0.08	9.15
FIN	BOAB	BANK OF AFRICA BN	5,700	5,750	5,750	0.88 %	1,759	10,089,500	5,750	-3.36 %	627	25 May 23	0.11	6.09
FIN	BOABF	BANK OF AFRICA BF	5,495	5,495	5,580	1.55 %	2,095	11,525,550	5,580	7.31 %	577	05 May 23	0.10	4.82
FIN	BOAC	BANK OF AFRICA CI	4,995	4,995	5,045	1.00 %	937	4,670,655	5,045	36.35 %	540	28 Apr 23	0.11	5.03
FIN	BOAM	BANK OF AFRICA ML	1,270	1,270	1,300	2.36 %	626	795,080	1,300	-7.14 %	271	15 May 19		9.67
FIN	BOAN	BANK OF AFRICA NG	5,800	5,800	5,785	-0.26 %	290	1,650,850	5,785	0.00 %	613.80	25 May 23	0.11	7.42
FIN	BOAS	BANK OF AFRICA SENEGAL	2,575	2,455	2,555	-0.78 %	6,328	15,937,525	2,555	4.29 %	187.50	01 Jun 23	0.07	3.94
FIN	CBIBF	CORIS BANK INTERNATIONAL	7,800	7,805	7,805	0.06 %	52	407,985	7,805	-6.97 %	448	06 Jul 22	0.06	4.42
FIN	ECOC	ECOBANK COTE D'IVOIRE	5,275	5,270	5,175	-1.90 %	9,886	51,186,230	5,175	4.65 %	549	30 May 22	0.11	6.39
FIN	NSBC	NSIA BANQUE COTE D'IVOIRE	5,290	5,290	5,290	0.00 %	359	1,833,870	5,290	-11.46 %	77.69	27 Jul 20	0.01	4.04
FIN	ORGT	ORAGROUP TOGO	2,335	2,335	2,335	0.00 %	15	35,025	2,335	-40.51 %	59.52	17 Jul 20	0.03	8.44
FIN	SAFC	SAFCA CI	830	NC	NC	0.00 %			830	-5.68 %	23.04	29 Jul 11		
FIN	SIBC	SOCIETE IVOIRIENNE DE BANQUE	5,045	5,085	5,000	-0.89 %	1,061	5,319,775	5,000	9.05 %	405	30 Jun 22	0.08	6.24
IND	CABC	SICABLE CI	1,005	1,060	1,005	0.00 %	2,070	2,083,540	1,005	-14.10 %	69	02 Aug 22	0.07	5.53
IND	FTSC	FILTISAC CI	1,170	1,170	1,170	0.00 %	43	50,210	1,170	-26.88 %	235	30 Jul 21	0.20	107.51
IND	NEIC	NEI-CEDA CI	680	NC	NC	0.00 %			680	-15.00 %	9	28 Jun 01		7.16
IND	SEMC	CROWN SIEM CI	710	710	720	1.41 %	100	71,240	720	5.88 %	14.40	28 Dec 21	0.02	7.61
IND	SIVC	AIR LIQUIDE CI	590	550	600	1.69 %	1,549	852,050	600	-11.11 %	63	29 Sep 17		13.01
IND	SLBC	SOLIBRA CI	73,075	70,210	67,600	-7.49 %	23	1,599,170	67,600	-18.80 %	4,050	12 Aug 22	0.06	91.41

IND	STBC	SITAB CI	6,400	5,975	5,975	-6.64 %	60	358,500	5,975	-12.77 %	445.12	21 Jul 22	0.07	9.58
IND	UNLC	UNILEVER CI	6,640	NC	NC	0.00 %			6,640	-5.48 %	1,233	09 Jul 12		
IND	UNXC	UNIWAX CI	620	635	625	0.81 %	756	472,900	625	-18.83 %	60.75	29 Jul 22	0.10	
SPU	CIEC	CIE CI	2,045	2,050	2,045	0.00 %	268	546,520	2,045	2.76 %	153.16	25 Jul 22	0.07	11.66
SPU	ORAC	ORANGE COTE D'IVOIRE	9,575	9,590	9,550	-0.26 %	31,757	301,733,965	9,550	-6.46 %				9.37
SPU	SDCC	SODE CI	5,000	5,000	4,950	-1.00 %	103	510,000	4,950	-9.42 %	432	21 Oct 22	0.09	9.27
TRP	SDSC	BOLLORE	1,350	1,345	1,350	0.00 %	540	721,850	1,350	-3.23 %	130	23 Jun 22	0.10	5.27
TRP	SVOC	MOVIS CI	2,395	SP	SP	0.00 %			2,395	0.00 %	270	05 Jul 99		
<b>TOTAL</b>							66,640	420,893,685						

**TOTAL**
**TOTAL - Equities market**

165,719 526,278,805

Sectors (\*) : AGR = Agriculture, AUT = Autres Secteurs, DIS = Distribution, FIN = Finances, IND = Industrie, TRP = Transport, SPU = Services Publics

## RIGHTS MARKET

Symbol	Rights	Previous Price	Share price		Daily Change	Day Summary		Reference Price	Annual Change / Year To Date	Ratio	Trading Period	
			Open.	Clos.		Volume	Value				Start	End

**TOTAL**
**TOTAL - Rights market**
**TOTAL - Rights market**
**Legend:**

(d) Ex-dividend (V) Change to reference price

NT: Not Traded NA: Not Available or Not Applicable Ex-c: Ex-coupon Ex-d: Ex-rights SP: Suspended

PER (Price Earning Ratio) = Reference Price / Net earning per share Net Return = Net dividend / Reference price

Board: 1 - First board 2 - Second board 3 - Growth board

Liquidity ratio = Volume traded / Ask orders volume.

**BONDS MARKET**

Symbol	Bond	Valeur nominale	Previous Price	Daily Change	Reference Price	Day Summary Volume	Value	Accrued Interest	Period	Coupon Amount Int.	Pay. date	Amort. Type
<b>GOVERNMENT BONDS</b>												
EOM.010	ETAT DU MALI 6,20 % 2022-2029	10,000	10,000	NC	10,000			297.26	A	620	09 Dec 23	ACD
EOM.011	ETAT DU MALI 6,40 % 2023-2030	10,000	10,000	NC	10,000			97.92	A	640	07 Apr 24	ACD
EOM.02	Etat du Mali 6.50% 2017-2024	2,000	2,000	NC	2,000			15.27	A	130	20 Apr 24	AC
EOM.03	ETAT DU MALI 6,50 % 2018-2025	6,000	6,000	NC	6,000			341.92	A	520	05 Oct 23	AC
EOM.04	ETAT DU MALI 6,50% 2019-2027	10,000	10,000	NC	10,000			578.77	A	650	12 Jul 23	AC
EOM.05	ETAT DU MALI 6,50% 2020-2028	10,000	10,000	NC	10,000			118.99	A	650	27 Mar 24	ACD
EOM.06	ETAT DU MALI 6,50% 2020-2027	10,000	10,000	NC	10,000			327.67	A	650	30 Nov 23	AC
EOM.07	ETAT DU MALI 6.50% 2021-2031	10,000	10,000	NC	10,000			83.47	A	650	16 Apr 24	AC
EOM.08	ETAT DU MALI 6,20 % 2022-2032	10,000	10,000	NC	10,000			455.23	A	620	07 Sep 23	ACD
EOM.09	ETAT DU MALI 6,30% 2022-2032	10,000	9,900	NC	9,900			302.05	A	630	09 Dec 23	ACD
EOS.05	ETAT SENEGAL 6.50% 2013-2023	10,000	10,350	NC	10,350			222.65	S	325	29 Jul 23	ACD
EOS.07	ETAT SENEGAL 6.30% 2015-2025	10,000	10,500	NC	10,500			13.81	S	317.59	25 Nov 23	ACD
EOS.08	ETAT DU SENEGAL 5,95% 2022-2034	10,000	10,000	NC	10,000			252.67	A	595	29 Dec 23	ACD
TPBF.010	TPBF 6,50% 2020 - 2028	8,333.34	8,666.67	NC	8,666.67			108.92	S	270.83	20 Sep 23	ACD
TPBF.011	TPBF 6,50 % 2020-2028	9,167	9,167	NC	9,167			237.03	S	297.93	09 Jul 23	ACD
TPBF.012	TPBF 6.50% 2021-2031	10,000	10,700	NC	10,700			121.88	S	325	25 Sep 23	ACD
TPBF.013	TPBF 6,50 % 2021 - 2031	10,000	10,000	10,000	10,000	190	1,900,000	263.95	S	325	06 Jul 23	ACD
TPBF.014	TPBF 6,30% 2022-2034	10,000	10,500	NC	10,500			159.21	S	315	01 Sep 23	ACD
TPBF.015	ETAT DU BURKINA 6,30 % 2022-2	10,000	10,000	NC	10,000			346.33	S	315	15 May 23	ACD
TPBF.016	ETAT DU BURKINA 6% 2023-2028	10,000	10,000	NC	10,000			237.02	S	300	10 Jul 23	ACD
TPBF.04	TPBF 6.50% 2017-2027	10,000	10,000	NC	10,000			217.26	S	322.33	31 Jul 23	ACD
TPBF.05	TPBF 6,50% 2017-2024	10,000	10,000	NC	10,000			276.79	S	325	29 Jun 23	ACD
TPBF.06	TPBF 6.50% 2018-2025	10,000	10,500	NC	10,500			318.77	S	324.11	05 Jun 23	ACD
TPBF.07	TPBF 6,50% 2018- 2025	10,000	10,000	NC	10,000			31.79	S	325	15 Nov 23	AC
TPBF.08	TPBF 6,50% 2019-2027	10,000	10,000	NC	10,000			48.08	S	327.67	06 Nov 23	ACD
TPBF.09	TPBF 6,50% 2019 - 2027	10,000	10,000	NC	10,000			97.68	S	325	08 Oct 23	ACD
TPBJ.03	TPBJ 6,50% 2020-2028	10,000	10,000	NC	10,000			500.41	A	650	25 Aug 23	AC
TPBJ.04	TPBJ 5,50 % 2022-2037	10,000	10,000	NC	10,000			139.75	A	550	01 Mar 24	AC
TPBJ.05	TPBJ 5,85 % 2022-2042	10,000	10,000	NC	10,000			148.65	A	585	01 Mar 24	ACD
TPBJ.06	TPBJ 5,75% 2022-2037	10,000	10,000	NC	10,000			486.78	A	575	28 Jul 23	ACD
TPCI.017	TPCI 3% 2014-2024	10,000	10,000	NC	10,000			135.99	S	150	19 Jun 23	ACD
TPCI.019	TPCI 5.99% 2015-2025	10,000	10,400	NC	10,400			31.10	A	599	14 May 24	ACD
TPCI.021	TPCI 6% 2016-2028	10,000	10,000	NC	10,000			90.16	A	600	08 Apr 24	ACD
TPCI.022	TPCI 5.90% 2016 - 2026	10,000	9,800	NC	9,800			568.99	A	590	15 Jun 23	ACD
TPCI.023	TPCI 5.90% 2016-2026	10,000	9,500	NC	9,500			318.44	A	590	17 Nov 23	ACD
TPCI.024	TPCI 6.25% 2017-2029	10,000	9,975	NC	9,975			107.58	S	312.50	30 Sep 23	ACD
TPCI.025	TPCI 5,95% 2017-2024 A	10,000	10,000	NC	10,000			63.40	S	297.50	24 Oct 23	ACD
TPCI.026	TPCI 5,95% 2017-2024 B	10,000	10,000	NC	10,000			37.19	S	297.50	10 Nov 23	ACD
TPCI.027	TPCI 6% 2017-2025	10,000	10,250	NC	10,250			255.49	S	300	29 Jun 23	ACD
TPCI.028	TPCI 6% 2018 - 2026	10,000	10,100	NC	10,100			499.73	A	600	02 Aug 23	ACD
TPCI.029	TPCI 6% 2018-2026	10,000	9,999	NC	9,999			371.51	A	600	19 Oct 23	ACD
TPCI.030	TPCI 5,95% 2018-2025	6,000	5,985	NC	5,985			167.25	S	178.01	13 Jun 23	ACD
TPCI.031	TPCI 5,75% 2019 - 2026	10,000	10,230	NC	10,230			546.64	A	575	20 Jun 23	ACD
TPCI.032	TPCI 2,23% 2019-2026	10,000		NC				212	A	223	20 Jun 23	ACD
TPCI.033	TPCI 5.75% 2019-2026	6,000	6,480	NC	6,480			69.75	A	345	20 Mar 24	ACD
TPCI.034	TPCI 6% 2019-2029	7,500	7,500	NC	7,500			90.98	A	450	20 Mar 24	ACD
TPCI.035	TPCI 5,75% 2019 -2026	10,000	10,250	NC	10,250			513.56	A	575	11 Jul 23	ACD
TPCI.036	TPCI 5,75% 2019- 2026	10,000	10,035	NC	10,035			448.97	A	575	21 Aug 23	ACD
TPCI.037	TPCI 5,80% 2019-2026	8,000	7,760	NC	7,760			228.82	A	464	04 Dec 23	ACD
TPCI.038	TPCI 5,75% 2019-2026	8,000	8,080	NC	8,080			226.85	A	460	04 Dec 23	ACD
TPCI.039	TPCI 5,75% 2019 - 2026	8,000	8,560	NC	8,560			287.34	A	460	17 Oct 23	ACD
TPCI.040	TPCI 5,75% 2019-2026	8,000	8,160	NC	8,160			180.22	A	460	10 Jan 24	ACD
TPCI.041	TPCI 5,80% 2020-2027	10,000	10,750	NC	10,750			148.96	A	580	29 Feb 24	ACD
TPCI.042	TPCI 5,90% 2020-2030	10,000	10,250	NC	10,250			151.53	A	590	29 Feb 24	ACD
TPCI.043	TPCI 5,90% 2020 - 2030	10,000	10,050	NC	10,050			64.48	A	590	23 Apr 24	ACD
TPCI.044	TPCI 5,80% 2020 - 2027	10,000	10,095	NC	10,095			63.39	A	580	23 Apr 24	ACD
TPCI.045	TPCI 5,80% 2020 -2027	10,000	10,000	NC	10,000			557.75	A	580	16 Jun 23	ACD
TPCI.046	TPCI 5,90% 2020 - 2030	10,000	10,200	NC	10,200			567.37	A	590	16 Jun 23	ACD
TPCI.047	TPCI 5,80% 2020 - 2027	10,000	10,250	NC	10,250			557.75	A	580	16 Jun 23	ACD
TPCI.048	TPCI 5,80% 2020- 2027	10,000	9,900	NC	9,900			489.42	A	580	29 Jul 23	ACD

TPCI.049	TPCI 5,90% 2020- 2030	10,000	10,085	NC	10,085	497.86	A	590	29 Jul 23	ACD
TPCI.050	TPCI 5,90% 2020-2030	10,000	10,000	NC	10,000	449.37	A	590	28 Aug 23	ACD
TPCI.051	TPCI 5,80% 2020-2027	10,000	10,000	NC	10,000	386.14	A	580	02 Oct 23	ACD
TPCI.052	TPCI 5,90 % 2020-2030	10,000	10,300	NC	10,300	392.79	A	590	02 Oct 23	ACD
TPCI.053	TPCI 5,80% 2020-2027	10,000	10,600	NC	10,600	344.82	A	580	28 Oct 23	ACD
TPCI.054	TPCI 5,90% 2020-2030	10,000	10,000	NC	10,000	350.77	A	590	28 Oct 23	ACD
TPCI.055	TPCI 5,80% 2020 -2027	10,000	10,500	NC	10,500	254.25	A	580	24 Dec 23	ACD
TPCI.056	TPCI 5,90% 2020- 2030	10,000	10,800	NC	10,800	258.63	A	590	24 Dec 23	ACD
TPCI.057	TPCI 5,80% 2020-2027	10,000	10,000	NC	10,000	308.27	A	580	20 Nov 23	ACD
TPCI.058	TPCI 5,80% 2021-2028	10,000	10,100	NC	10,100	134.70	A	580	09 Mar 24	ACD
TPCI.059	TPCI 5,90% 2021-2031	10,000	10,350	NC	10,350	137.02	A	590	09 Mar 24	ACD
TPCI.060	TPCI 5,80% 2021-2028	10,000	10,050	NC	10,050	611.78	A	580	13 May 23	ACD
TPCI.061	TPCI 5,90% 2021-2031	10,000	10,050	NC	10,050	622.33	A	590	13 May 23	ACD
TPCI.062	TPCI 5,80 % 2021 -2028	10,000	10,800	NC	10,800	535.51	A	580	30 Jun 23	ACD
TPCI.063	TPCI 5,90% 2021 -2031	10,000	10,000	NC	10,000	544.74	A	590	30 Jun 23	ACD
TPCI.064	TPCI 5,80 % 2021 - 2028	10,000	10,180	NC	10,180	460.82	A	580	16 Aug 23	ACD
TPCI.065	TPCI 5,90% 2021-2031	10,000	10,700	NC	10,700	396.03	A	590	30 Sep 23	ACD
TPCI.066	TPCI 5,90% 2021-2031	10,000	9,950	NC	9,950	337.84	A	590	05 Nov 23	ACD
TPCI.067	TPCI 5,90 % 2021-2036	10,000	10,400	NC	10,400	271.56	A	590	16 Dec 23	ACD
TPCI.068	TPCI 5,90 % 2022-2037	10,000	10,000	NC	10,000	195.59	A	590	01 Feb 24	ACD
TPCI.069	TPCI 5,75 % 2022-2037	10,000	10,000	NC	10,000	113.11	A	575	22 Mar 24	ACD
TPCI.070	TPCI 5,75 % 2022-2037	10,000	10,100	NC	10,100	628.56	A	575	29 Apr 23	ACD
TPCI.071	TPCI 5,65% 2022-2032	10,000	10,150	NC	10,150	544.88	A	565	15 Jun 23	ACD
TPCI.072	TPCI 5,65% 2022-2029	10,000	10,000	NC	10,000	476.77	A	565	29 Jul 23	ACD
TPCI.073	TPCI 5,75% 2022-2032	10,000	10,000	NC	10,000	485.21	A	575	29 Jul 23	ACD
TPCI.074	TPCI 5,85% 2022-2042	10,000	10,000	NC	10,000	493.64	A	585	29 Jul 23	ACD
TPCI.075	TPCI 5,65% 2022-2029	10,000	10,000	NC	10,000	368.41	A	565	07 Oct 23	ACD
TPCI.076	TPCI 5,75% 2022-2032	10,000	10,000	NC	10,000	374.93	A	575	07 Oct 23	ACD
TPCI.077	TPCI (TAUX DE BASE + SPREAD) % 2022-2029	10,000	10,000	NC	10,000	159.14	T	127.60	11 May 23	ACD
TPCI.078	TPCI 5,65% 2022-2029	10,000	10,000	NC	10,000	264.70	A	565	13 Dec 23	ACD
TPCI.079	TPCI 5,75% 2023-2030	10,000	10,000	NC	10,000	148.08	A	575	28 Feb 24	ACD
TPNE.01	TRESOR PUBLIC DU NIGER 6,50% 2019-2026	10,000	10,000	NC	10,000	117.21	A	650	28 Mar 24	ACD
TPNE.02	TRESOR PUBLIC DU NIGER 6,50% 2019 - 2026	10,000	10,000	NC	10,000	543.15	A	650	01 Aug 23	ACD
TPNE.03	TRESOR PUBLIC DU NIGER 6,5% 2020-2027	10,000	9,950	NC	9,950	544.93	A	650	31 Jul 23	ACD
TPNE.04	TRESOR PUBLIC DU NIGER 6,30% 2021-2031	10,000	10,000	NC	10,000	486.74	A	630	24 Aug 23	ACD
TPNE.05	TPNE 6,15 % 2022-2034	10,000	10,550	NC	10,550	613.32	A	615	03 Jun 23	ACD
TPNE.06	TRESOR PUBLIC DU NIGER 6,15% 2022 - 2034	10,000	10,000	NC	10,000	286.44	A	615	14 Dec 23	ACD
TPTG.02	TPTG 6% 2022-2037	10,000	10,000	NC	10,000	325.48	A	600	16 Nov 23	ACD
<b>TOTAL</b>						<b>190</b>		<b>1,900,000</b>		

**REGIONAL BONDS**

BIDC.04	BIDC-EBID 6.10% 2017-2027	6,250	6,250	NC	6,250	366.63	A	381.25	16 Jun 23	ACD
BIDC.05	BIDC-EBID 6,40% 2019-2026	10,000	10,000	NC	10,000	249.28	S	320	12 Jul 23	ACD
BIDC.06	BIDC-EBID 6,50 % 2021-2028	10,000	10,000	NC	10,000	26.71	S	327.67	18 Nov 23	ACD
BIDC.07	BIDC-EBID 5,90% 2022-2029	10,000	10,300	NC	10,300	282.88	S	294.19	09 Jun 23	ACD
CRRH.010	CRRH-UEMOA 6,10% 2022-2037	10,000	10,000	NC	10,000	401.05	S	610	03 Aug 23	AC
CRRH.02	CRRH-UEMOA 6.10% 2012-2024	10,000	10,000	NC	10,000	229.17	S	305	17 Jul 23	AC
CRRH.03	CRRH-UEMOA 6% 2013-2023	10,000	10,000	NC	10,000	60.66	S	300	26 Oct 23	AC
CRRH.04	CRRH-UEMOA 6% 2014-2024	10,000	10,000	NC	10,000	253.85	S	300	30 Jun 23	AC
CRRH.05	CRRH-UEMOA 5.85% 2015-2025	10,000	9,999	NC	9,999	238.78	S	290.06	04 Jul 23	AC
CRRH.06	CRRH-UEMOA 5.85% 2016-2026	10,000	10,230	NC	10,230	242.40	S	292.50	03 Jul 23	ACD
CRRH.07	CRRH-UEMOA 5.95% 2017-2029	5,417	5,417	NC	5,417	14.01	S	161.15	17 Nov 23	AC
CRRH.08	CRRH-UEMOA 5.95% 2018-2030	6,666.67	6,666.67	NC	6,666.67	177.63	S	198.33	21 Jun 23	AC
CRRH.09	CRRH-UEMOA 6.05% 2018-2033	7,333	7,333	NC	7,333	198.67	S	221.83	21 Jun 23	AC
<b>TOTAL</b>										

**CORPORATE BONDS**

BHSN.O1	DIASPORA BONDS BHS 6,25% 2019-	10,000	10,000	NC	10,000	244.86	S	309.93	10 Jul 23	ACD
FNSBC.O1	FCTC NSIA BANQUE 7 % 2020-2025	4,444.44	4,444.44	NC	4,444.44	64.62	T	76.22	16 Jun 23	ACD
FORBT.O1	FCTC ORABANK 7 % 2021-2026	8,333.33	8,916.66	NC	8,916.66	102.53	T	142.92	28 Jun 23	ACD
FTIMC.O1	FCTC TEYLION IMMO 7 % 2021-2028	8,750	8,706.25	NC	8,706.25	140.27	T	150.06	08 Jun 23	ACD
ORGT.O2	ORAGROUP SA 7,15% 2021-2028	10,000	10,500	NC	10,500	72.28	S	357.50	26 Oct 23	ACD
PADS.O3	PAD 6,60% 2020-2027	9,000	9,000	NC	9,000	71.41	S	297	19 Oct 23	ACD
SNLC.O1	SENELEC 6,50% 2018-2025	4,000	4,000	NC	4,000	47.34	S	130	27 Sep 23	AC
SNTS.O2	SONATEL 6,50% 2020-2027	9,000	9,000	NC	9,000	206.40	S	272.69	16 Jul 23	ACD

**TOTAL**
**SUKUK AND CORRESPONDING SECURITIES**

SUKCI.S2	SUKUK CI 5.75% 2016-2023	10,000	10,800	NC	10,800	138.96	S	293.89	07 Sep 23	ACD
SUKSN.S2	SUKUK SN 6% 2016-2026	10,000	10,750	NC	10,750	211.67	S	301.67	26 Jul 23	ACD
SUKTG.S1	SUKUK TG 6.5% 2016-2026	10,000	10,000	NC	10,000	215.72	S	371.86	17 Aug 23	ACD

**TOTAL**
**TOTAL - Bonds Market**

190 1,900,000

**Legend:**

(#) (\*) Accrued Interest Ex- (#) Depreciation reference price / Accrued Interest Ex-c (#) Ex-profit margin

Amort. Type: Type of depreciation IF: In Fine AC: Constant Depreciation AD: Degressive Depreciation ACD: Differed Constant Depreciation

Period: Coupons payment Period A: Annually S: Semi-annually T: Quarterly

NT: Not Traded NA: Not Available or Not Applicable Ex-c: Ex-coupon SP: Suspended

**INFORMATIONS**
**UPCOMING OPERATIONS**

Issuer	Operation
--------	-----------

**NOTICES**

Entity	N°	Type	Subject
--------	----	------	---------

**RELEASES**

Issuer	N°	Type	Subject
SAFCA CI	20230602-5	Communiqué-Avis de Convocation	Avis de convocation - Assemblée Générale Ordinaire - SAFCA - ALIOS FINANCE
SOLIBRA	20230602-4	Communiqué	Changement de dénomination sociale - SOLIBRA
SERVAIR ABIDJAN CI	20230602-3	Etats financiers	Etats financiers exercice 2022 SYSCOHADA - SERVAIR ABIDJAN CI
SERVAIR ABIDJAN CI	20230602-2	Etats financiers	Etats financiers exercice 2022 IFRS - SERVAIR ABIDJAN CI
FILTISAC CI	20230602-1	Projet de Résolutions	Projet de résolutions - Assemblée Générale Ordinaire - FILTISAC CI
FILTISAC CI	20230602	Communiqué-Avis de Convocation	Avis de convocation - Assemblée Générale Ordinaire - FILTISAC CI



**REMAINING UNMATCHED QUANTITIES**
**EQUITIES MARKET**

Symbol	Equity	Remaining quantity - Buy	Price Buy/ Sell			Remaining quantity - Sell	Reference Price
ABJC	SERVAIR ABIDJAN CI	86	1,140	/	1,145	79	1,145
BICC	BICI CI	5	6,700	/	6,800	90	6,800
BNBC	BERNABE CI	2,042	1,800	/	1,925	2	1,940
BOAB	BANK OF AFRICA BN	10	5,710	/	5,750	100	5,750
BOABF	BANK OF AFRICA BF	179	5,580	/	5,585	25	5,580
BOAC	BANK OF AFRICA CI	10	4,865	/	5,045	15	5,045
BOAM	BANK OF AFRICA ML	59	1,270	/	1,300	13	1,300
BOAN	BANK OF AFRICA NG	2	5,610	/	5,785	29	5,785
BOAS	BANK OF AFRICA SENEGAL	246	2,555	/	2,570	41	2,555
CABC	SICABLE CI	413	1,005	/	1,060	304	1,005
CBIBF	CORIS BANK INTERNATIONAL	15	7,810	/	7,900	773	7,805
CFAC	CFAO MOTORS CI	9,157	770	/	785	1,539	785
CIEC	CIE CI	1	2,005	/	2,045	290	2,045
ECOC	ECOBANK COTE D'IVOIRE	1,285	5,175	/	5,195	72	5,175
ETIT	ECOBANK TRANS. INCORP. TG	22,104	17	/	18	834,038	18
FTSC	FILTISAC CI	36	1,165	/	1,170	27	1,170
NEIC	NEI-CEDA CI	100	630	/	680	19,414	680
NSBC	NSIA BANQUE COTE D'IVOIRE	25	5,005	/	5,290	182	5,290
NTLC	NESTLE CI	50	7,360	/	7,725	30	7,730
ONTBF	ONATEL BF	90	2,760	/	2,890	356	2,890
ORAC	ORANGE COTE D'IVOIRE	65	9,510	/	9,590	1,504	9,550
ORGT	ORAGROUP TOGO	75	2,180	/	2,330	200	2,335
PALC	PALM CI	25	9,715	/	9,800	2,410	9,800
PRSC	TRACTAFRIC MOTORS CI	920	2,800	/	2,995	97	2,995
SAFC	SAFCA CI			/	830	2,025	830
SCRC	SUCRIVOIRE	100	560	/	590	110	590
SDCC	SODE CI	5	4,900	/	4,990	25	4,950
SDSC	BOLLORE	711	1,330	/	1,350	3,739	1,350
SEMC	CROWN SIEM CI			/	720	1,970	720
SGBC	SOCIETE GENERALE COTE D'IVOIRE	798	14,300	/	14,500	58	14,500
SHEC	VIVO ENERGY CI	500	675	/	685	80	660
SIBC	SOCIETE IVOIRIENNE DE BANQUE	133	5,000	/	5,085	1,054	5,000
SICC	SICOR CI			/	6,290	11	6,315
SIVC	AIR LIQUIDE CI	246	565	/	600	37	600
SLBC	SOLIBRA CI			/	Marché	19	67,600
SMBC	SMB CI	50	7,600	/	7,800	135	7,530
SNTS	SONATEL SN	436	14,805	/	14,990	87	14,990
SOGC	SOGB CI	400	5,115	/	5,250	399	5,245
SPHC	SAPH CI	1	3,275	/	3,300	1,085	3,300
STAC	SETAO CI	2,795	1,085	/	1,095	187	1,095
STBC	SITAB CI	2,967	5,975	/	6,400	270	5,975
SVOC	MOVIS CI			/			2,395
TTLC	TOTAL CI	90	2,020	/	2,095	102	2,095
TTLS	TOTAL SN	59	2,580	/	2,600	226	2,600
UNLC	UNILEVER CI			/	6,645	217	6,640
UNXC	UNIWAX CI	905	620	/	625	28	625

**REMAINING UNMATCHED QUANTITIES**

**RIGHTS MARKET**

Symbol	Equity	Remaining quantity - Buy	Price Buy/ Sell	Remaining quantity - Sell	Reference Price
--------	--------	--------------------------	-----------------	---------------------------	-----------------

**REMAINING UNMATCHED QUANTITIES**
**BONDS MARKET**

Symbol	Bond	Remaining quantity - Buy	Price Buy/ Sell	Remaining quantity - Sell	Reference Price
BHSN.01	DIASPORA BONDS BHS 6,25% 2019-		/ 10,100	251	10,000
FNSBC.01	FCTC NSIA BANQUE 7 % 2020-2025		/ 4,422.22	6	4,444.44
FORBT.01	FCTC ORABANK 7 % 2021-2026		/ 8,916.67	31,466	8,916.66
FTIMC.01	FCTC TEYLIM IMMO 7 % 2021-2028		/		8,706.25
ORGT.02	ORAGROUP SA 7,15% 2021-2028	481	10000 / 10,500	4,992	10,500
PADS.03	PAD 6,60% 2020-2027	1,005	9000 /		9,000
SNLC.01	SENELEC 6,50% 2018-2025		/		4,000
SNTS.02	SONATEL 6,50% 2020-2027		/		9,000
EOM.010	ETAT DU MALI 6,20 % 2022-2029		/		10,000
EOM.011	ETAT DU MALI 6,40 % 2023-2030		/		10,000
EOM.02	Etat du Mali 6.50% 2017-2024		/		2,000
EOM.03	ETAT DU MALI 6,50 % 2018-2025		/		6,000
EOM.04	ETAT DU MALI 6,50% 2019-2027	100	10000 /		10,000
EOM.05	ETAT DU MALI 6,50% 2020-2028		/ 9,990	35	10,000
TPNE.06	TRESOR PUBLIC DU NIGER 6,15% 2022 - 2034		/		10,000
TPTG.02	TPTG 6% 2022-2037		/		10,000
TPCI.079	TPCI 5,75% 2023-2030		/		10,000
TPNE.01	TRESOR PUBLIC DU NIGER 6,50% 2019-2026		/		10,000
TPNE.02	TRESOR PUBLIC DU NIGER 6,50% 2019 - 2026		/ 10,100	132	10,000
TPNE.03	TRESOR PUBLIC DU NIGER 6,5% 2020-2027		/ 9,950	27	9,950
TPNE.04	TRESOR PUBLIC DU NIGER 6,30% 2021-2031		/ 10,000	50	10,000
TPNE.05	TPNE 6,15 % 2022-2034		/		10,550
TPCI.073	TPCI 5,75% 2022-2032		/ 10,000	100	10,000
TPCI.074	TPCI 5,85% 2022-2042		/ 10,000	500	10,000
TPCI.075	TPCI 5,65% 2022-2029		/		10,000
TPCI.076	TPCI 5,75% 2022-2032		/		10,000
TPCI.077	TPCI (TAUX DE BASE + SPREAD) % 2022-2029		/		10,000
TPCI.078	TPCI 5,65% 2022-2029		/		10,000
TPCI.067	TPCI 5,90 % 2021-2036		/ 10,000	700	10,400
TPCI.068	TPCI 5,90 % 2022-2037		/		10,000
TPCI.069	TPCI 5,75 % 2022-2037		/		10,000
TPCI.070	TPCI 5,75 % 2022-2037		/		10,100
TPCI.071	TPCI 5,65% 2022-2032		/		10,150
TPCI.072	TPCI 5,65% 2022-2029		/		10,000
TPCI.061	TPCI 5,90% 2021-2031		/		10,050
TPCI.062	TPCI 5,80 % 2021 -2028		/		10,800
TPCI.063	TPCI 5,90% 2021 -2031		/		10,000
TPCI.064	TPCI 5,80 % 2021 - 2028		/		10,180
TPCI.065	TPCI 5,90% 2021-2031		/		10,700
TPCI.066	TPCI 5,90% 2021-2031		/		9,950
TPCI.055	TPCI 5,80% 2020 -2027		/		10,500
TPCI.056	TPCI 5,90% 2020- 2030		/		10,800
TPCI.057	TPCI 5,80% 2020-2027		/		10,000
TPCI.058	TPCI 5,80% 2021-2028		/		10,100
TPCI.059	TPCI 5,90% 2021-2031		/		10,350
TPCI.060	TPCI 5,80% 2021-2028		/		10,050
TPCI.049	TPCI 5,90% 2020- 2030		/		10,085
TPCI.050	TPCI 5,90% 2020-2030		/		10,000
TPCI.051	TPCI 5,80% 2020-2027		/		10,000
TPCI.052	TPCI 5,90 % 2020-2030		/		10,300
TPCI.053	TPCI 5,80% 2020-2027		/		10,600

TPCI.054	TPCI 5,90% 2020-2030			/			10,000
TPCI.043	TPCI 5,90% 2020 - 2030			/			10,050
TPCI.044	TPCI 5,80% 2020 - 2027			/			10,095
TPCI.045	TPCI 5,80% 2020 -2027			/			10,000
TPCI.046	TPCI 5,90% 2020 - 2030			/			10,200
TPCI.047	TPCI 5,80% 2020 - 2027			/			10,250
TPCI.048	TPCI 5,80% 2020- 2027			/			9,900
TPCI.037	TPCI 5,80% 2019-2026			/			7,760
TPCI.038	TPCI 5,75% 2019-2026			/	8,000	8	8,080
TPCI.039	TPCI 5,75% 2019 - 2026			/			8,560
TPCI.040	TPCI 5,75% 2019-2026			/	8,000	3,350	8,160
TPCI.041	TPCI 5,80% 2020-2027			/			10,750
TPCI.042	TPCI 5,90% 2020-2030			/			10,250
TPCI.031	TPCI 5,75% 2019 - 2026			/			10,230
TPCI.032	TPCI 2,23% 2019-2026			/			10,000
TPCI.033	TPCI 5.75% 2019-2026			/			6,480
TPCI.034	TPCI 6% 2019-2029			/	7,500	56	7,500
TPCI.035	TPCI 5,75% 2019 -2026			/			10,250
TPCI.036	TPCI 5,75% 2019- 2026			/			10,035
TPCI.025	TPCI 5,95% 2017-2024 A			/			10,000
TPCI.026	TPCI 5,95% 2017-2024 B			/	10,000	800	10,000
TPCI.027	TPCI 6% 2017-2025			/			10,250
TPCI.028	TPCI 6% 2018 - 2026	94	10000	/			10,100
TPCI.029	TPCI 6% 2018-2026			/	10,000	19	9,999
TPCI.030	TPCI 5,95% 2018-2025			/			5,985
TPCI.017	TPCI 3% 2014-2024			/			10,000
TPCI.019	TPCI 5.99% 2015-2025			/			10,400
TPCI.021	TPCI 6% 2016-2028			/			10,000
TPCI.022	TPCI 5.90% 2016 - 2026			/	10,000	10	9,800
TPCI.023	TPCI 5.90% 2016-2026			/	10,000	55	9,500
TPCI.024	TPCI 6.25% 2017-2029			/			9,975
TPBF.08	TPBF 6,50% 2019-2027			/			10,000
TPBF.09	TPBF 6,50% 2019 - 2027			/	10,000	188	10,000
TPBJ.03	TPBJ 6,50% 2020-2028			/			10,000
TPBJ.04	TPBJ 5,50 % 2022-2037			/			10,000
TPBJ.05	TPBJ 5,85 % 2022-2042			/			10,000
TPBJ.06	TPBJ 5,75% 2022-2037			/			10,000
TPBF.015	ETAT DU BURKINA 6,30 % 2022-2			/			10,000
TPBF.016	ETAT DU BURKINA 6% 2023-2028			/			10,000
TPBF.04	TPBF 6.50% 2017-2027			/	10,000	135	10,000
TPBF.05	TPBF 6,50% 2017-2024	34	10000	/			10,000
TPBF.06	TPBF 6.50% 2018-2025			/	10,500	8	10,500
TPBF.07	TPBF 6,50% 2018- 2025			/			10,000
EOS.08	ETAT DU SENEGAL 5,95% 2022-2034			/			10,000
TPBF.010	TPBF 6,50% 2020 - 2028			/	8,666.67	85	8,666.67
TPBF.011	TPBF 6,50 % 2020-2028			/	9,121.17	179	9,167
TPBF.012	TPBF 6.50% 2021-2031			/	10,700	4,998	10,700
TPBF.013	TPBF 6,50 % 2021 - 2031			/	10,100	410	10,000
TPBF.014	TPBF 6,30% 2022-2034			/	10,500	500	10,500
EOM.06	ETAT DU MALI 6,50% 2020-2027			/	10,700	10,000	10,000
EOM.07	ETAT DU MALI 6.50% 2021-2031			/	10,000	70	10,000
EOM.08	ETAT DU MALI 6,20 % 2022-2032			/	10,000	100	10,000
EOM.09	ETAT DU MALI 6,30% 2022-2032			/			9,900
EOS.05	ETAT SENEGAL 6.50% 2013-2023			/			10,350
EOS.07	ETAT SENEGAL 6.30% 2015-2025			/	10,400	4	10,500

BIDC.O4	BIDC-EBID 6.10% 2017-2027			/	6,250	128	6,250
BIDC.O5	BIDC-EBID 6,40% 2019-2026			/	10,100	115	10,000
BIDC.O6	BIDC-EBID 6,50 % 2021-2028	120	10000	/	10,100	45	10,000
BIDC.O7	BIDC-EBID 5,90% 2022-2029			/			10,300
CRRH.O10	CRRH-UEMOA 6,10% 2022-2037			/			10,000
CRRH.O2	CRRH-UEMOA 6.10% 2012-2024			/			10,000
CRRH.O9	CRRH-UEMOA 6.05% 2018-2033			/			7,333
CRRH.O3	CRRH-UEMOA 6% 2013-2023			/			10,000
CRRH.O4	CRRH-UEMOA 6% 2014-2024			/			10,000
CRRH.O5	CRRH-UEMOA 5.85% 2015-2025			/	10,000	570	9,999
CRRH.O6	CRRH-UEMOA 5.85% 2016-2026			/			10,230
CRRH.O7	CRRH-UEMOA 5.95% 2017-2029			/			5,417
CRRH.O8	CRRH-UEMOA 5.95% 2018-2030			/			6,666.67

## SUKUK AND CORRESPONDING SECURITIES

Symbol	Bond	Remaining quantity - Buy	Price Buy/ Sell	Remaining quantity - Sell	Reference Price
SUKCI.S2	SUKUK CI 5.75% 2016-2023		/		10 800
SUKSN.S2	SUKUK SN 6% 2016-2026		/		10 750
SUKTG.S1	SUKUK TG 6.5% 2016-2026		/		10 000

**CALENDAR OF SHAREHOLDER MEETINGS**
**YEAR : 2023**

Company	Type	Date	Time	Location
CIE CI	Ordinaire	20/06/2023	10:00:00	VISIOCONFERENCE
NEI-CEDA CI	Ordinaire	19/06/2023	14:30:00	Hôtel TIAMA , à Abidjan
SETAO CI	Ordinaire	16/06/2023	10:00:00	Hôtel TIAMA (salon EBENE) - Abidjan Plateau
SAFCA CI	Ordinaire	16/06/2023	10:00:00	Siège de la société sis à Abidjan, 1,Rue des Carrossiers, Zone 3C (face SOCOCE Treichville)
TOTAL	Ordinaire	15/06/2023	10:00:00	Radisson Blu Hotel Abidjan Airport sis au boulevard de l'Aéroport Abidjan, Port Bouët
TOTAL SENEGAL S.A.	Ordinaire	13/06/2023	10:00:00	Hôtel Radisson Blu Dakar
SERVAIR ABIDJAN CI	Ordinaire	13/06/2023	11:00:00	Salle JEWELS de la CGECI sise à la Maison de l'Entreprise au Plateau
SOGB	Ordinaire	13/06/2023	11:00:00	Immeuble CRRAE - UEMOA sis à Abidjan Plateau
SAPH CI	Ordinaire	12/06/2023	14:00:00	VISIOCONFERENCE
BERNABE CI	Ordinaire	08/06/2023	10:00:00	Salle de conférence GEWELS de la Maison du Patronat Ivoirien (CGECI) au Plateau
SOLIBRA	Mixte	31/05/2023	09:00:00	Espace CRISTAL 8, rue du Chevalier de Clieu Zone 4 C « Salle PLATINIUM » ABIDJAN
ORAGROUP	Ordinaire	31/05/2023	09:30:00	Hôtel 2 Février situé à Place de l'indépendance, BP 131 Lomé.
ECOBANK TG	Mixte	17/05/2023	10:30:00	Salle de Conférence du Centre Panafricain Ecobank, 2365, Boulevard du Mono, Lomé, Togo
SIB	Ordinaire	12/05/2023	10:00:00	CRRAE - UEMOA (Abidjan-Plateau - Angle Boulevard Botreau Roussel - Rue privée CRRAE-UMOA)
NESTLE CI	Ordinaire	12/05/2023	10:00:00	Espace CRISTAL 8, rue du Chevalier de Clieu Zone 4 C « Salle DIAMANT » ABIDJAN
ONATEL BF	Ordinaire	09/05/2023	10:30:00	ROYAL BEACH HÔTEL, OUAGADOUGOU-BURKINA FASO
ECOBANK CI	Ordinaire	26/04/2023	10:00:00	Hôtel Radisson Blu, sis à Abidjan Port-Bouët, route de l'Aéroport International Félix Houphouët Boigny
BOLLORE TRANSPORT & LOGISTICS	Extraordinaire	20/04/2023	10:00:00	Salle Kodjo EBOUCLE du palais de la culture sis à Treichville, Avenue Christiani à Abidjan
SONATEL	Ordinaire	18/04/2023	10:00:00	PAR VISIOCONFERENCE dans ses locaux situés au Technopole à Dakar
CORIS BANK INTERNATIONAL	Ordinaire	17/04/2023	09:00:00	Sopatel Hôtel Silmandé SA
BANK OF AFRICA BN	Ordinaire	14/04/2023	10:00:00	Hôtel GOLDEN TULIP à Cotonou
SGB CI	Ordinaire	13/04/2023	09:00:00	Espace Latrille Events, sis à Abidjan Commune de Cocody, aux Deux-plateaux Boulevard Latrille
ORANGE CI	Ordinaire	13/04/2023	10:00:00	Au siège de la société, sis à Abidjan, Cocody Riviera Golf, Boulevard de France, Immeuble Orange Village
ORAGROUP	Extraordinaire	31/03/2023	09:00:00	Hôtel 2 FEVRIER de Lomé
BANK OF AFRICA SN	Ordinaire	31/03/2023	09:30:00	Immeuble Elan II au 2ème étage, Almadies, zone 12, route de Ngor à Dakar
SICABLE	Ordinaire	30/03/2023	10:00:00	Hôtel TIAMA , à Abidjan
BANK OF AFRICA ML	Ordinaire	30/03/2023	09:30:00	Siège de la banque à l'immeuble BANK OF AFRICA, Avenue du Mali, Quartier ACI 2000
BANK OF AFRICA NG	Ordinaire	30/03/2023	10:00:00	Centre de formation de BOA-NIGER sis à BOA siège
BANK OF AFRICA BF	Ordinaire	30/03/2023	10:00:00	Salle LAICO HOTEL OUAGA 2000
BANK OF AFRICA CI	Ordinaire	29/03/2023	10:00:00	Salle FROMAGER de l'hôtel IVOTEL du Plateau 10ème étage

## BRVM news on line

### Infos BRVM

The stock market information by SMS, to subscribe please dial :



Côte d'Ivoire : \*430#  
Bénin : \*430\*15#



Côte d'Ivoire : #139#  
Burkina Faso : \*310#



Côte d'Ivoire : \*431#  
Niger : \*512\*9#  
Togo : \*310#

### Mobile app

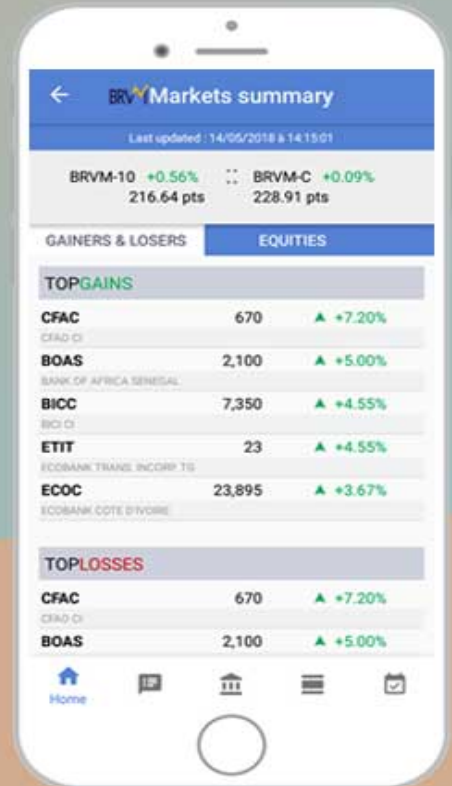

### Website

[www.brvm.org](http://www.brvm.org)



Follow us on :



**BRVM** Invest for a stronger and better shared economic growth

# FILTISAC

Société Anonyme avec Conseil d'Administration, PCA et DG

Au capital de 8 814 837 500 FCFA

Siège social : Km 8, route d'Abobo Gare

01 BP 3962 Abidjan 01

RCCM Abidjan n° CI-ABJ-1965-B-4412

## 1ère CONVOCATION A L'ASSEMBLEE GENERALE ORDINAIRE

Les actionnaires de la société FILTISAC sont convoqués en Assemblée Générale Ordinaire le :

<p style="text-align: center;"><b><u>JEUDI 22 JUIN 2023</u></b> <b><u>A 10 HEURES</u></b> <b><u>DEBUT DES INSCRIPTIONS : 9 HEURES</u></b> A l'Espace Latrille Events II-Plateaux Boulevard Latrille <u>Abidjan - Cocody</u></p>
---

A l'effet de délibérer de l'ordre du jour suivant :

- 1) Rapport de gestion du Conseil d'Administration à l'Assemblée Générale Ordinaire sur la marche de la société au cours de l'exercice clos le 31 décembre 2022.
- 2) Rapport de gestion du Conseil d'Administration sur les états financiers consolidés au titre de l'exercice 2022.
- 3) Rapport général des Commissaires aux Comptes sur les états financiers individuels établis selon le SYSCOHADA au titre de l'exercice clos le 31 décembre 2022.
- 4) Rapport des Commissaires aux Comptes sur les états financiers consolidés au titre de l'exercice clos le 31 décembre 2022.
- 5) Rapport spécial des Commissaires aux Comptes sur les conventions visées à l'article 438 de l'Acte uniforme relatif au droit des sociétés commerciales et du GIE.
- 6) Approbation de ces rapports ainsi que des comptes et opérations de l'exercice.
- 7) Affectation du résultat de l'exercice clos le 31 décembre 2022.
- 8) Renouvellement du mandat des administrateurs.
- 9) Quitus aux administrateurs et décharge aux Commissaires aux Comptes.
- 10) Pouvoirs en vue des formalités.

Tout actionnaire ou représentant légal d'actionnaire sera admis à l'Assemblée et pourra s'y faire représenter par un mandataire, actionnaire ou non actionnaire.

**La liste des actionnaires, le rapport de gestion du Conseil d'Administration, les rapports des Commissaires aux Comptes, le rapport spécial du Président du Conseil d'Administration et le texte des résolutions proposées à l'Assemblée Générale Ordinaire sont tenus à la disposition des actionnaires au siège social de la société durant les quinze jours précédant l'Assemblée.**

**Les propriétaires d'actions seront admis à l'Assemblée sur justification de leur identité. Les pouvoirs des mandataires devront être déposés à l'Assemblée, en entrant en séance.**

Nous vous prions de croire, cher actionnaire, à l'assurance de notre considération distinguée.

**Pour le Conseil d'Administration**  
**M. Mahmoud RAJAN**  
Président du Conseil d'Administration



**PROJET DE TEXTE DES RESOLUTIONS SOUMISES A L'APPROBATION  
DE L'ASSEMBLEE GENERALE ORDINAIRE**

**Première résolution : Approbation des Comptes et du Bilan.**

L'Assemblée Générale, après avoir entendu la lecture du rapport de gestion du Conseil d'administration et du rapport général des Commissaires aux Comptes sur l'exercice clos le 31 décembre 2022, approuve tels qu'ils ont été présentés, les comptes de cet exercice se soldant par un bénéfice de **Cent cinquante-trois millions Quatre cent quatre-vingt-trois mille Deux cent quatre-vingt (153 483 280) Francs CFA.**

Elle approuve également les opérations traduites par ces comptes ou résumées dans ces rapports.

**Deuxième résolution : Rapport spécial des Commissaires aux Comptes.**

L'Assemblée Générale approuve dans les conditions de l'article 440 de l'Acte uniforme portant droit des sociétés commerciales et du G.I.E., les conventions réglementées visées par les dispositions des articles 438 et suivants de l'Acte uniforme sur le droit des sociétés commerciales et mentionnées dans le rapport spécial du Commissaire aux Comptes.

**Troisième résolution : Affectation du résultat de l'exercice 2022.**

L'Assemblée Générale décide d'affecter comme suit, le résultat de l'exercice clos le 31 décembre 2022 qui se solde par un bénéfice de **Cent cinquante-trois millions Quatre cent quatre-vingt-trois mille Deux cent quatre-vingt (153 483 280) Francs CFA :**

	<b>FCFA</b>
Bénéfice net de l'exercice	<b>153 483 280</b>
Dotation à la réserve légale	0
Dividendes bruts	
Report à nouveau exercices antérieurs	(1 160 695 152)
<b>REPORT A NOUVEAU</b>	<b>(1 007 211 872)</b>

La répartition des fonds propres après affectation sera la suivante :

	<b>FCFA</b>
Capital	8 814 837 500
Prime d'apport, d'émission, de fusion	13 195 301 270
Réserve légale (20% maximum du capital)	1 762 967 500
Réserve de réévaluation	688 894 272
Autres réserves	373 163 362
Report à nouveau	(1 007 211 872)
<b>FONDS PROPRES</b>	<b>23 827 952 032</b>

**Quatrième résolution : Rapport des commissaires aux comptes sur les comptes consolidés.**

L'Assemblée Générale après avoir entendu la lecture du Rapport de Gestion du Conseil d'Administration sur l'ensemble consolidé, et du rapport des Commissaires aux Comptes sur les états financiers consolidés établis selon les normes comptables internationales IFRS, approuve ledit rapport de gestion ainsi que les états financiers annuels consolidés établis selon les normes comptables internationales IFRS de l'exercice clos le 31 décembre 2022.

**Cinquième résolution : Renouvellement du mandat des administrateurs.**

Après avoir constaté que le mandat des administrateurs arrive à échéance ce jour, l'Assemblée Générale renouvelle, pour une durée de deux (2) années qui prendra fin à l'issue de la réunion de l'Assemblée Générale Ordinaire des actionnaires à tenir dans l'année 2025 pour statuer sur les comptes de l'exercice clos le 31 décembre 2024, le mandat des administrateurs ci-dessous :

- M. Mahmoud RAJAN
- M. Christian GODDE
- Mme Aïssata DOUCOURE
- AKFED
- AKA LIMITED
- IPS (WA)
- COFISAC
- FUMOA

Le Conseil d'administration sera désormais composé comme suit :

	<b>ADMINISTRATEURS</b>	<b>REPRESENTANTS</b>
1.	M. Mahmoud RAJAN	
2.	M. Christian GODDE	
3.	Mme Aïssata DOUCOURE	
4.	AKFED	M. Lutaf KASSAM
5.	AKA LIMITED	M. Aziz KASSAM
6.	IPS (WA)	M. Mahamadou SYLLA
7.	COFISAC	Mme Hélène DANHO
8.	FUMOA	M. Alnoor FADJELA

**Sixième résolution : Quitus**

L'Assemblée Générale donne quitus aux administrateurs et décharge aux Commissaires aux Comptes de l'exécution de leurs mandats pour l'exercice écoulé.

**Septième résolution : Pouvoirs en vue des formalités.**

L'Assemblée Générale confère tous pouvoirs au porteur d'un original, d'une copie ou d'un extrait du présent procès-verbal aux fins d'accomplir toutes formalités de dépôt, de publicité et autres qu'il appartiendra.

Etat de la situation financière

<b>Actif</b>		<b>31-déc</b>	<b>31-déc</b>
<b>(en millions de FCFA)</b>	<b>Note</b>	<b>2022</b>	<b>2021</b>
Droits d'usage des immobilisations louées	5	310	463
Immobilisations corporelles	6	874	1 088
Actifs financiers non courants	7	109	76
Impôts différés actifs	8	428	403
<b>Total de l'actif non courant</b>		<b>1 720</b>	<b>2 030</b>
Stocks	9	615	449
Créances clients	10	2 556	1 908
Autres débiteurs	10	618	307
Trésorerie et équivalents de trésorerie	11	5 408	3 773
<b>Total de l'actif courant</b>		<b>9 196</b>	<b>6 437</b>
<b>Total de l'actif</b>		<b>10 917</b>	<b>8 467</b>
<b>Passif et capitaux propres</b>		<b>31-déc</b>	<b>31-déc</b>
<b>(en millions de FCFA)</b>		<b>2022</b>	<b>2021</b>
Capital social	12	1 364	1 364
Ecart de réévaluation	12	56	56
Réserves consolidés	12	2 232	2 262
Résultat de l'exercice	1	1 272	670
<b>Total capitaux propres</b>		<b>4 924</b>	<b>4 352</b>
Impôts différés passifs	8	15	15
Emprunts et dettes financiers non courants	13	68	52
Emprunts liés aux droits d'utilisation non courants	13	192	369
Engagement envers le personnel	14	367	365
Provisions	14	122	76
<b>Total des passifs non courants</b>		<b>764</b>	<b>877</b>
Emprunts et dettes financiers courants	14		
Emprunts liés aux droits d'utilisation courants	13	177	164
Dettes fournisseurs et comptes rattachés	15	3 703	2 567
Autres créditeurs et dettes diverses	16	1 349	507
<b>Total des passifs courants</b>		<b>5 228</b>	<b>3 238</b>
<b>Total du passif et des capitaux propres</b>		<b>10 917</b>	<b>8 467</b>

## Etat du résultat global

(en millions FCFA)	Note	31-déc 2022	31-déc 2021
<b>Chiffre d'affaires</b>	<b>17</b>	<b>10 804</b>	<b>8 377</b>
<b>Produits des ventes</b>		<b>10 804</b>	<b>8 377</b>
Achats consommés	18	(3 559)	(2 678)
Charges externes	19	(1 864)	(1 462)
Charges de personnel	20	(2 281)	(2 183)
Impôts et taxes	8	(643)	(461)
Dotations aux amortissements et dépréciations	21	(429)	(465)
Dotations aux provisions nettes	22	15	-30
Charges provisionnées nettes sur créances commerciales	22	6	(13)
Autres produits d'exploitation		114	86
Autres charges d'exploitation		(240)	(216)
<b>Résultat opérationnel courant</b>		<b>1 921</b>	<b>955</b>
Autres produits et charges opérationnels		(35)	(42)
<b>Résultat opérationnel</b>		<b>1 886</b>	<b>913</b>
Coût de l'endettement financier brut	13	(36)	(50)
Revenus des équivalents de trésorerie	11	104	81
Autres produits et charges financiers	13	3	2
<b>Résultat financier</b>		<b>70</b>	<b>33</b>
<b>Résultat avant impôt</b>		<b>1 956</b>	<b>946</b>
Charge d'impôt sur le résultat	8	(683)	(276)
<b>Résultat net de l'ensemble</b>	<b>12</b>	<b>1 272</b>	<b>670</b>
Nombre total des actions		10 912 000	10 912 000
<b>Résultat net par action (de base et dilué)</b>	<b>12</b>	<b>117</b>	<b>61</b>
<i>Eléments recyclables en résultat</i>	12	0	-2
Impôts différés sur les écarts actuariels	12	0	1
<b>Autres éléments du résultat global nets d'impôts</b>		<b>0</b>	<b>-2</b>
<b>Résultat global</b>	<b>12</b>	<b>1 272</b>	<b>668</b>

## Tableau des Flux de trésorerie

(en millions de FCFA)	31-déc 2022	31-déc 2021
<b>Flux de trésorerie lié à l'activité</b>		
<b>Résultat net</b>	<b>1 272</b>	<b>670</b>
Dotations aux amortissements (y compris l'amortissement du droit d'utilisation)	429	465
Provisions nettes pour risques et charges	(15)	30
Impôts & Impôts différés	(25)	241
<b>Eléments calculés</b>	<b>390</b>	<b>736</b>
<b>Variation du besoin en fonds de roulement</b>	<b>849</b>	<b>(148)</b>
Variation nettes des stocks	(166)	(103)
Variation nette des créances clients et débiteurs divers	(957)	(504)
Variation nette des fournisseurs et créditeurs divers (y compris intérêts courus)	1 971	459
<b>Trésorerie générée par les activités d'exploitation (a)</b>	<b>2 510</b>	<b>1 258</b>
<b>Flux de trésorerie lié aux opérations d'investissement</b>		
Décassements liés aux acquisitions d'immobilisations corporelles et incorporelles	(28)	(22)
Décassements liés aux acquisitions d'immobilisations financières	0	(14)
Encaissement sur cession d'immobilisations financières	17	48
<b>Trésorerie générée par les activités d'investissement (b)</b>	<b>-12</b>	<b>12</b>
<b>Flux de trésorerie lié aux opérations de financement</b>		
Encaissements liés aux emprunts	(177)	(164)
Décassements liés aux emprunts (y compris contrat de location financement)	13	(1)
Dividendes versés	(700)	0
<b>Trésorerie générée par les activités de financement (c)</b>	<b>-864</b>	<b>-165</b>
<b>Variation monétaire des disponibilités et quasi-disponibilités (e) = (a) + (b) + (c)</b>	<b>1 635</b>	<b>1 105</b>
<b>Disponibilités et quasi-disponibilités à l'ouverture (d)</b>	<b>3 773</b>	<b>2 668</b>
<b>Disponibilités et quasi-disponibilités à la clôture (e) +(d)</b>	<b>5 408</b>	<b>3 773</b>

BILAN		
ACTIF	2022	2021
<b>AD IMMOBILISATIONS INCORPORELLES</b>	-	-
AE Frais de recherche et de développement	-	-
AF Brevets, licences, logiciels et droits assimilés	-	-
AG Fonds commercial et droit au bail	-	-
AH Autres immobilisations incorporelles	-	-
<b>AI IMMOBILISATIONS CORPORELLES</b>	<b>851 312 991</b>	<b>1 084 400 669</b>
Terrains (1) dont Placement en net	-	-
AJ Bâtiments(1) dont Placement en net	8 246 068	8 246 068
AK	-	-
AL Aménagements, agencements et installations	461 744 347	605 936 972
AM Matériel, mobilier et actifs biologiques	317 390 076	402 876 133
AN Matériel de transport	63 932 500	67 341 496
<b>AP Avances et acomptes versés sur immobilisations</b>	<b>25 574 934</b>	<b>6 461 019</b>
<b>AQ IMMOBILISATIONS FINANCIERES</b>	<b>108 655 844</b>	<b>75 522 307</b>
AR Titres de participation	50 000 000	-
AS Autres immobilisations financières	58 655 844	75 522 307
<b>AZ TOTAL ACTIF IMMOBILISE</b>	<b>985 543 769</b>	<b>1 166 383 995</b>
<b>BA ACTIF CIRCULANT HAO</b>	-	-
<b>BB STOCKS ET ENCOURS</b>	<b>614 706 912</b>	<b>449 565 012</b>
<b>BG CREANCES ET EMPLOIS ASSIMILES</b>	-	-
BH Fournisseurs avances versées	254 433 127	258 291 400
BI Clients	2 556 106 785	1 908 573 170
BJ Autres créances	363 310 499	373 732 320
<b>BK TOTAL ACTIF CIRCULANT</b>	<b>3 788 557 323</b>	<b>2 990 161 902</b>
BQ Titres de placement	2 276 376 432	2 066 998 220
BR Valeurs à encaisser	-	-
BS Banques, chèques postaux, caisse et assimilés	3 131 514 617	1 706 281 400
<b>BT TOTAL TRESORERIE ACTIF</b>	<b>5 407 891 049</b>	<b>3 773 279 620</b>
BU Ecart de conversion -Actif	-	-
<b>BZ TOTAL GENERAL</b>	<b>10 181 992 141</b>	<b>7 929 825 517</b>
PASSIF		
CA Capital	1 364 000 000	1 364 000 000
CB Actionnaires capital non appelé (-)	-	-
CD Primes liées au capital social	-	-
CE Ecart de réévaluation	-	-
CF Réserves indisponibles	272 800 000	272 800 000
CG Réserves libres	-	-
CH Report à nouveau (- ou +)	1 664 019 796	1 410 666 683
CJ Résultat net de l'exercice (bénéfice + ou perte -)	1 268 616 196	953 353 113
CL Subventions d'investissement (1)	-	-
CM Provisions réglementées	-	-
<b>CP TOTAL CAPITAL PROPRES ET RESSOURCES ASSIMILEES</b>	<b>4 569 435 992</b>	<b>4 000 819 796</b>
DA Emprunts et dettes financières diverses	51 500 000	51 500 000
DB Dettes de location acquisition	16 584 809	-
DC Provisions pour risques et charges	493 312 563	444 872 840
<b>DF TOTAL DETTES FINANCIERES ET RESSOURCES ASSIMILEES</b>	<b>561 397 372</b>	<b>496 372 840</b>
<b>DG TOTAL RESSOURCES STABLES</b>	<b>5 130 833 364</b>	<b>4 497 192 636</b>
DH Dettes circulantes HAO	-	-
DI Clients, avances reçues	-	-
DJ Fournisseurs d'exploitation	3 702 561 149	2 825 732 585
DK Dettes fiscales et sociales	1 341 892 374	542 343 011
DM Autres dettes	6 705 254	64 557 285
DN Risques provisionnés	-	-
<b>DP TOTAL PASSIF CIRCULANT</b>	<b>5 051 158 777</b>	<b>3 432 632 881</b>
DQ Banques, crédits d'escompte	-	-
DR Banques, établissements financiers et crédits de trésorerie	-	-
<b>DT TOTAL TRESORERIE PASSIF</b>	-	-
DV Ecart de conversion -Passif	-	-
<b>DZ TOTAL GENERAL</b>	<b>10 181 992 141</b>	<b>7 929 825 517</b>

Société Anonyme				
Au capital de Francs CFA : 1 364 000 000				
Siège social : BP 08 ABIDJAN 07				
Registre du Commerce et du Crédit Mobilier N° :				
ABJ-1969-B-6360				
(ETATS FINANCIERS DE SYNTHESE ANNUELS CONDENSES)				
Exercice 2022				
COMPTE D'EXPLOITATION		2022	2021	
TA Ventes de marchandises	A	+	-	-
RA Achats de marchandises		-	-	-
RB Variation de stocks de marchandises	-/+	-	-	-
<b>XA MARGE COMMERCIALE (Somme TA à RB)</b>				
TB Ventes de produits fabriqués	B	+	-	-
TC Travaux, services vendus	C	+	10 632 196 163	8 201 066 541
TD Produits accessoires	D	+	172 048 106	176 306 309
<b>XB CHIFFRE D'AFFAIRES (A + B + C + D)</b>			<b>10 804 244 269</b>	<b>8 377 372 500</b>
TE Production stockée (ou déstockage)	-/+	-	-	-
TF Production immobilisée		-	-	-
TG Subventions d'exploitation		-	-	-
TH Autres produits	+	68 611 534	55 135 708	
TI Transferts de charges d'exploitation	+	104 153 701	87 788 423	
RC Achats de matières premières et fournitures liées	-	(2 882 157 541)	(2 191 109 950)	
RD Variation de stocks de matières premières et fournitures liées	-/+	92 580 327	115 918 568	
RE Autres achats	-	(664 833 990)	(568 507 873)	
RF Variation de stocks d'autres approvisionnements	-/+	(86 058 079)	(12 550 374)	
RG Transports	-	(90 971 693)	(69 037 713)	
RH Services extérieurs	-	(1 974 370 641)	(1 595 714 841)	
RI Impôts et taxes	-	(588 414 144)	(460 849 128)	
RJ Autres charges	-	(368 955 651)	(316 636 534)	
<b>XC VALEUR AJOUTEE (XB + RA + RB) (somme TE à RJ)</b>		<b>4 413 828 092</b>	<b>3 421 809 136</b>	
RK Charges de personnel	-	(2 281 482 487)	(2 182 732 950)	
<b>XD EXCEDENT BRUT D'EXPLOITATION (XC + RK)</b>		<b>2 132 345 605</b>	<b>1 239 076 186</b>	
TJ Reprises d'amortissements, provisions et dépréciations	+	-	262 946	
RL Dotations aux amortissements, aux provisions et dépréciations	-	(261 932 377)	(334 407 382)	
<b>XE RESULTAT D'EXPLOITATION (XD + TJ + RL)</b>		<b>1 870 413 228</b>	<b>904 931 750</b>	
TK Revenus financiers et assimilés	+	106 475 528	83 654 349	
TL Reprises de provisions et dépréciations financières	+	-	-	
TM Transferts de charges financières	+	-	-	
RM Frais financiers et charges assimilées	-	552 988	(442 732)	
RN Dotations aux provisions et aux dépréciations financières	-	-	-	
<b>XF RESULTAT FINANCIER (somme TK à RN)</b>		<b>107 028 516</b>	<b>83 211 617</b>	
<b>XG RESULTAT DES ACTIVITES ORDINAIRES (XE + XF)</b>		<b>1 977 441 744</b>	<b>988 143 367</b>	
TN Produits des cessions d'immobilisations	+	-	209 746	
TO Autres produits HAO	+	-	-	
RO Valeurs comptables des cessions d'immobilisations	-	-	-	
RP Autres charges HAO	-	-	-	
<b>XH RESULTAT HORS ACTIVITES ORDINAIRES (somme TN à RP)</b>		-	<b>209 746</b>	
RQ Participation des travailleurs	-	-	-	
RS Impôts sur le résultat	-	(708 825 548)	(35 000 000)	
<b>XI RESULTAT NET (XG+XH+RQ+RS)</b>		<b>1 268 616 196</b>	<b>953 353 113</b>	

TABLEAU FINANCIER DES RESSOURCES ET DES EMPLOIS (TAFIRE)			
		2022	2021
<b>ZA Trésorerie au 1er Janvier</b>	<b>A</b>	<b>3 773 279 620</b>	<b>2 667 725 921</b>
Trésorerie actif (N-1) - Trésorerie passif (N-1)			
<b>Flux de trésorerie provenant des activités opérationnelles</b>			
FA Capacité d'Autofinancement Global (CAFG)		1 530 548 573	1 287 287 803
FB - Actif circulant HAO (1)		-	-
FC - Variation des stocks		(165 141 900)	(102 637 391)
FD - Variation des créances		(637 695 183)	(503 717 417)
FE + Variation du passif circulant (1)		1 618 525 896	426 377 323
<b>Variation du BF lié aux activités opérationnelles</b>		<b>815 688 813</b>	
<b>ZB Flux de trésorerie provenant des activités opérationnelles</b>	<b>B</b>	<b>2 346 237 386</b>	<b>1 107 310 318</b>
<b>(somme FA à FE)</b>			
<b>Flux de trésorerie provenant des activités d'investissements</b>			
FF - Décaissements liés aux acquisitions d'immobilisations incorporelles		-	-
FG - Décaissements liés aux acquisitions d'immobilisations corporelles		(28 492 420)	(22 049 246)
FH - Décaissements liés aux acquisitions d'immobilisations financières		-	(14 736 761)
FI + Encasements liés aux cessions d'immobilisations incorporelles et corporelles		-	209 746
FJ + Encasements liés aux cessions d'immobilisations financières		16 866 463	48 340 102
<b>ZC Flux de trésorerie provenant des activités d'investissements</b>	<b>C</b>	<b>(11 625 957)</b>	<b>11 763 841</b>
<b>(somme FF à FJ)</b>			
<b>Flux de trésorerie provenant du financement par les capitaux propres</b>			
FK + Augmentations de capital par apports nouveaux		-	-
FL + Subventions d'investissement reçues		-	-
FM - Prélèvements sur le capital		-	-
FN - Dividendes versés		(700 000 000)	-
<b>ZD Flux de trésorerie provenant du financement par les capitaux propres (somme FK à FN)</b>	<b>D</b>	<b>(700 000 000)</b>	<b>-</b>
<b>Flux de trésorerie provenant du financement par les capitaux étrangers</b>			
FO + Emprunts		-	-
FP + Autres dettes financières		-	-
FQ - Remboursements des emprunts et autres dettes financières		-	(13 520 460)
<b>ZE Flux de trésorerie provenant du financement par les capitaux étrangers (somme FO à FQ)</b>	<b>E</b>	<b>-</b>	<b>(13 520 460)</b>
<b>ZF Flux de trésorerie provenant des activités de financement (D + E)</b>	<b>F</b>	<b>(700 000 000)</b>	<b>(13 520 460)</b>
<b>ZG VARIATION DE LA TRESORERIE NETTE DE LA PERIODE (B + C + F)</b>	<b>G</b>	<b>1 634 611 429</b>	<b>1 105 553 699</b>
<b>ZH Trésorerie nette au 31 décembre (G + A)</b>	<b>H</b>	<b>5 407 891 049</b>	<b>3 773 279 620</b>
Contrôle Trésorerie actif N - Trésorerie passif N - 1			



## COMMUNIQUE

L'Assemblée Générale Mixte du 31/05/2023 a adopté une résolution portant changement de dénomination sociale de la « **SOCIETE DE LIMONADERIES ET BRASSERIES D'AFRIQUE (SOLIBRA SA)** ».

A compter du 31 mai 2023, la nouvelle dénomination sociale de la société est la suivante :

« **SOCIETE DE LIMONADERIES ET DE BOISSONS RAFRAICHISSANTES D'AFRIQUE (SOLIBRA SA)** ». L'abréviation demeure **SOLIBRA SA**.

Cette modification a pour objectif d'aligner la dénomination sociale de la Société avec la réalité de nos activités et notre stratégie industrielle et commerciale.

Nos coordonnées (adresse postale, adresse électronique, téléphone) restent inchangées.

Fait à Abidjan, le 31 mai 2023

  
**Cyril SEGONDS**  
Directeur Général



**SOCIETE AFRICAINE DE CREDIT AUTOMOBILE (SAFCA) ALIOS FINANCE**

**AVIS DE CONVOCATION A L'ASSEMBLEE GENERALE ORDINAIRE**

Mesdames et Messieurs les actionnaires de **SAFCA – ALIOS Finance COTE-D'IVOIRE** sont **convoqués à l'Assemblée Générale Ordinaire le 16 juin 2023 à 10 Heures Précises au siège de la société**, sis à Abidjan, 1, Rue des Carrossiers, Zone 3 C (Face SOCOCE Treichville).

**ORDRE DU JOUR :**

1. Rapport du Conseil d'Administration à l'Assemblée Générale
2. Rapport Général des Commissaires aux Comptes relatif à l'exercice 2022, sur les comptes annuels arrêtés selon les normes du Plan Comptable Bancaire Révisé
3. Rapport des Commissaires aux Comptes sur les états financiers arrêtés selon les normes IFRS au 31/12/2022
4. Rapport Spécial des Commissaires aux Comptes sur les conventions réglementées (Art. 440 de l'Acte Uniforme relatif au droit des sociétés commerciales et du GIE)
5. Approbation desdites conventions, ainsi que des comptes de l'exercice 2022
6. Affectation du résultat de l'exercice 2022
7. Quitus au Conseil d'Administration
8. Rapport des Commissaires aux Comptes relatif à la tenue du Registre des actionnaires
9. Rapport sur l'évaluation du Conseil d'Administration et des comités spécialisés
10. Renouvellement du mandat d'un administrateur
11. Emission d'un emprunt obligataire, de la dette subordonnée et Assimilés
12. Pouvoirs

Nous vous remercions de désigner la personne qui vous représentera à l'assemblée, de nous la faire connaître et de lui établir le pouvoir nécessaire qu'elle nous remettra en début de séance.

**Les documents de l'assemblée Générale sont tenus à votre disposition au siège de la société et auprès des sociétés de gestion et d'intermédiation.**

**P/ Le Président du Conseil d'Administration**

  
**ALIOS**  
FINANCE  
CÔTE D'IVOIRE  
04 BP 27 ABIDJAN 04



31 mai 2023

**CALENDRIER DE PAIEMENT DES DIVIDENDES**

ANNEE : 2023

Titres	Montant du dividende net par action en FCFA	Numéro de l'Avis	Date de publication de l'Avis au BOC	Ex-dividende	
				T-2	T
BOA COTE D'IVOIRE	540	053-2023 BRVMDG	11/04/2023	26/04/2023	28/04/2023
BOA BURKINA FASO	577	054-2023 BRVMDG	11/04/2023	03/05/2023	05/05/2023
SONATEL SENEGAL	1 500	059-2023 BRVMDG	19/04/2023	15/05/2023	17/05/2023
BOA NIGER	613,80	055-2023 BRVMDG	11/04/2023	23/05/2023	25/05/2023
BOA BENIN	627	064-2023 BRVMDG	20/04/2023	23/05/2023	25/05/2023
ECOBANK CI	549	081-2023 BRVMDG	12/05/2023	25/05/2023	30/05/2023
SOCIETE GENERALE CI	1 112,43	077-2023 BRVMDG	05/05/2023	26/05/2023	31/05/2023
BOA SENEGAL	187,5	056-2023 BRVMDG	11/04/2023	30/05/2023	01/06/2023
Ecobank Transnational Incorporated TG	0,11 cents de dollars	092-2023 BRVMDG	24/05/2023	06/06/2023	08/06/2023
ORANGE COTE D'IVOIRE	752,76	101-2023 BRVMDG	31/05/2023	13/06/2023	15/06/2023

# BULLETIN OFFICIEL

## OPCVM: FONDS COMMUNS DE PLACEMENT ET SOCIÉTÉS D'INVESTISSEMENT A CAPITAL VARIABLE

vendredi 2 juin 2023



Sociétés de gestion	Dépositaire	OPCVM	Catégorie	Origine	Valeur Liquidative						
					Précédente		Actuelle		Variation		
					Valeur	Date	Valeur	Date	Origine	Précédente	
<b>QUOTIDIENNES</b>											
AFRICABOURSE ASSET MANAGEMENT	AFRICABOURSE SA	FCP AAM CAPITAL SUR	M	5 000	8 110,55	31/05/2023	ND	ND	10/10/2012	-	-
		FCP AAM EPARGNE CROISSANCE	D	5 000	7 913,46	31/05/2023	ND	ND	19/11/2012	-	-
		FCP AAM OBLIGATIS	OATC	5 000	8 719,46	31/05/2023	ND	ND	12/09/2012	-	-
AFRICAM SA	SBIF	FCP AAM EPARGNE ACTION	A	5 000	5 606,34	31/05/2023	ND	ND	16/01/2017	-	-
		FCP EXPANSIO	D	5 000	9 649,46	31/05/2023	ND	ND	01/01/2013	-	-
		FCP SECURITAS	OMLT	5 000	7 334,42	31/05/2023	ND	ND	01/01/2013	-	-
AFRICAIN DE GESTION D'ACTIFS	SGI AGI	FCP VALORIS	A	5 000	8 679,94	31/05/2023	ND	ND	01/01/2013	-	-
		FCP CAPITAL PLUS	D	1 000	1 270,76	26/05/2023	ND	ND	11/03/2019	-	-
ATLANTIC ASSET MANAGEMENT	ATLANTIQUE FINANCE	FCP CONFORT PLUS	OMLT	1 000	1 271,36	26/05/2023	ND	ND	11/03/19	-	-
		FCP ATLANTIQUE CROISSANCE	D	5 000	4 995,21	25/05/2023	ND	ND	30/05/2015	-	-
BNI GESTION	BNI FINANCES	FCP ATLANTIQUE LIQUIDITE	OCT	5 000	5 980,81	25/05/2023	ND	ND	12/07/2019	-	-
		FCP ATLANTIQUE ACTIONS	A	5 000	7 087,87	25/05/2023	ND	ND	25/10/2019	-	-
		FCP ATLANTIQUE SERENITE	OMLT	5 000	6 220,80	25/05/2023	ND	ND	12/07/2019	-	-
		FCP ATLANTIQUE HORIZON	D	5 000	6 917,81	25/05/2023	ND	ND	25/10/2019	-	-
		FCP ATLANTIQUE SECURITE	OMLT	5 000	6 563,11	25/05/2023	ND	ND	30/05/2015	-	-
BOA ASSET MANAGEMENT	BOA CAPITAL SECURITIES	FCP CAPITAL CROISSANCE	D	10 000	ND	18/04/2023	ND	19/04/2023			
		OBLIG SECURITE	OMLT	10 000	9 734,56	19/04/2023	ND	ND	06/06/2014	-	-
		FCP DYNAMIC SAVINGS	A	10 000	ND	18/04/2023	ND	19/04/2023			
BRM ASSET MANAGEMENT	BRM	FCP Emergence	D	5 000	7 337,50	31/05/2023	7 344,64	01/06/2023	Fev. 2010	46,89%	0,10%
		FCP Tresco Monea	OCT	25 000 000	37 436 509,86	31/05/2023	37 500 432,93	01/06/2023	Dec. 2013	49,75%	0,17%
CGF GESTION	CGF BOURSE	FCP "BRM DYNAMIQUE"	D	10 000	12 923,13	08/09/2014	ND	ND	12/03/2009	-	-
		FCP "BRM OBLIGATAIRE"	D	10 000	12 055,00	17/10/2014	ND	ND	12/03/2009	-	-
		FCP ACTIONS PHARMACIE	D	1 000	1 004,03	31/05/2023	1 004,07	01/06/2023	25/07/14	0,41%	0,00%
		FCP AL BARAKA	A	1 000	1 071,55	31/05/2023	1 070,91	01/06/2023	01/03/17	7,09%	-0,06%
		FCP AL BARAKA 2	D	1 000	1 162,96	31/05/2023	1 162,65	01/06/2023	25/01/18	16,26%	-0,03%
		FCP ASSUR SENEGAL	D	100 000	1 198 238,31	31/05/2023	1 197 960,52	01/06/2023	06/07/14	19,80%	-0,02%
		FCP PLACEMENT AVANTAGE	D	1 000	1 534,22	31/05/2023	1 534,23	01/06/2023	29/03/13	53,42%	0,00%
		FCP PLACEMENT CROISSANCE	A	1 000	1 301,78	31/05/2023	1 300,59	01/06/2023	29/03/13	30,06%	-0,09%
		FCP POSTEFINANCES HORIZON	D	1 000	1 853,21	31/05/2023	1 851,15	01/06/2023	27/06/09	85,12%	-0,11%
		FCP PLACEMENT QUIETUDE	OMLT	1 000	1 559,04	31/05/2023	1 559,05	01/06/2023	29/03/13	55,90%	0,00%
		FCP LIQUIDITE-OPTIMUM	OMLT	10 000	12 053,94	31/05/2023	12 053,92	01/06/2023	01/10/17	20,54%	0,00%
		FCP BNDE VALEURS	A	1 000	1 144,42	31/05/2023	1 143,65	01/06/2023	02/09/16	14,37%	-0,067%
		FCP CORIS ACTIONS	D	5 000	6 474,95	31/05/2023	ND	ND	11/11/2014	-	-
		FCP ASSURANCES	OCT	5 000	5 496,14	31/05/2023	ND	ND	22/11/2019	-	-
		FCP CORIS PERFORMANCE	D	5 000	6 847,49	31/05/2023	ND	ND	11/11/2014	-	-
NSIA AM	UBA CI	NSIA FONDS DIVERSIFIE	D	5 000	5 529,43	31/05/2023	5 529,81	01/06/2023	03/12/2018	10,60%	0,01%
		AUREOR OPPORTUNITES	A	5 000	5 630,18	31/05/2023	5 634,71	01/06/2023	08/03/2019	12,69%	0,08%
OAM S.A	SGI TOGO	NSIA BANQUE CI	OMLT	5 000	5 433,17	31/05/2023	5 434,08	01/06/2023	03/09/2021	8,68%	0,02%
		NSIA ASSURANCES OPTIMUM	D	1 000 000	981 140,52	31/05/2023	981 275,11	01/06/2023	30/09/2021	-1,87%	0,01%
SOGESPAR	SOGEBOURSE	FCP-1 OPTI PLACEMENT	A	5 000	15 320,28	15/05/2023	ND	ND	01/02/2002	-	-
		FCP-2 OPTI REVENU	OMLT	5 000	8 343,50	15/05/2023	ND	ND	01/02/2002	-	-
		FCP-3 OPTI CAPITAL	D	5 000	18 986,36	15/05/2023	ND	ND	24/01/2003	-	-
		FCP SOGEAVENIR	D	500	1 658,00	24/05/2023	ND	ND	01/10/2002	-	-
		FCP SOGEDEFI	D	4 888	3 877,00	24/05/2023	ND	ND	23/12/2014	-	-
		FCP SOGEDYNAMIQUE	A	4 888	3 775,00	24/05/2023	ND	ND	23/12/2014	-	-
		FCP SOGELIQUID	M	10 000 000	10 801 204,00	24/05/2023	ND	ND	16/06/2020	-	-
		FCP SOGEPRIVILEGE	D	4 888	4 004,00	24/05/2023	ND	ND	23/12/2014	-	-
		FCP SOGESECURITE	OMLT	4 888	5 177,00	24/05/2023	ND	ND	23/12/2014	-	-
		FCP SOGEVALOR	A	1 000	3 362,00	24/05/2023	ND	ND	04/06/2002	-	-
SOAGA-SA	SGI-BOA CAPITAL SECURITIES	FCP SOAGA EPARGNE ACTIVE	D	10 000	10 931,82	31/05/2023	10 907,75	01/06/2023	28/10/2016	9,08%	-0,22%
		SICAV Abdou DIOUF	D	10 000 000	14 888 841,76	31/05/2023	14 889 167,24	01/06/2023	01/12/2003	48,89%	0,00%
		FCP BOAD CAPITAL RETRAITE	OMLT	10 000	12 050,22	31/05/2023	12 051,71	01/06/2023	08/07/2020	20,52%	0,01%
		FCP SOAGA EPARGNE OBLIGATIONS	OMLT	5 000	5 623,12	31/05/2023	5 623,78	01/06/2023	28/04/2021	12,48%	0,01%
		FCP SOAGA EPARGNE ACTIONS	A	5 000	8 613,10	31/05/2023	8 576,92	01/06/2023	11/03/2020	71,54%	-0,42%
BRIDGE ASSET MANAGEMENT	BRIDGE SECURITIES	FCP SOAGA EPARGNE SERENITE	OMLT	10 000	14 465,45	31/05/2023	14 467,33	01/06/2023	28/10/2016	44,67%	0,01%
		FCP BRIDGE EQUILIBRE	D	25 000 000	28 562 783,64	31/05/2023	ND	ND	27/09/2017	-	-
		FCP BRIDGE PROSPERITE	D	5 000	5 505,69	31/05/2023	ND	ND	13/03/2018	-	-
ENKO CAPITAL WEST AFRICA	SOCIETE GENERALE COTE	FCP BRIDGE OBLIGATIONS	OMLT	5 000	5 965,23	31/05/2023	ND	ND	01/10/2019	-	-
		FCP ENKO CAPITAL GARANTI	D	10 000	14 249,32	31/06/2023	14 249,73	01/06/2023	21/09/2020	42,50%	0,00%
		FCP PATRIMOINE	OMLT	10 000	11 576,43	31/06/2023	11 577,93	01/06/2023	18/10/2020	15,78%	0,01%
SAPHIR ASSET MANAGEMENT	SGI BENIN	FCP ENKO CAPITAL OBLIGATIONS	OMLT	10 000	10 599,04	31/06/2023	10 600,05	01/06/2023	16/08/2021	6,00%	0,01%
		FCP SAPHIR DYNAMIQUE	D	5 000	5 677,65	31/05/2023	5 676,66	01/06/2023	28/08/2017	13,53%	-0,02%
WAFI CAPITAL S.A.	SGI AGI BENIN	FCP SAPHIR QUIETUDE	OMLT	5 000	6 243,07	31/05/2023	6 243,86	01/06/2023	28/08/2017	24,88%	0,01%
SGO MALI FINANCES	SGI MALI SA	SICAV WAFI CAPITAL	D	10 000	8 466,83	19/09/2022	ND	ND	05/06/2020	-	-
		FCP NYESIGUI	D	10 000	12 021,90	25/05/2023	ND	ND	01/07/2018	-	-
<b>HEBDOMADAIRES</b>											
BNI GESTION	BNI FINANCES	FCP INITIATIVES SOLIDARITE	D	5 000	4 707,52	24.03.2023	4 665,01	14.04.2023	22/05/2013	-6,70%	-0,90%
		FCPE SODEFOR	D	2 500	6 774,88	24.03.2023	6 696,14	14.04.2023	18/12/2009	167,85%	-1,16%
		FCP PAM ACTIONS	A	10 000	12 227,57	13/04/2023	12 210,97	20/04/2023	13/12/2017	22,11%	-0,14%
PhoenixAfrica Asset Management	Phoenix Capital Management	FCP PAM DIVERSIFIE EQUILIBRE	D	10 000	13 476,73	13/04/2023	13 453,92	20/04/2023	13/12/2017	34,54%	-0,17%
		FCP PAM DIVERSIFIE OBLIGATIONS	D	10 000	12 741,04	13/04/2023	12 741,94	20/04/2023	13/12/2017	27,42%	0,01%
		FCP Global Investors	D	25 000	29 035,40	19/05/2023	29 178,68	26/05/2023	Dec. 2012	16,71%	0,49%
BOA ASSET MANAGEMENT	BOA CAPITAL SECURITIES	FCP Boa Obligations	OMLT	10 000	12 466,15	19/05/2023	12 478,58	26/05/2023	Mars. 2017	24,79%	0,10%
		FCP Boa Sécurité	OMLT	100 000	110 546,03	16/05/2023	110 746,45	23/05/2023	Mat. 2021	10,75%	0,18%
		FCP Boa Actions	A	10 000	11 543,13	19/05/2023	11 604,48	26/05/2023	Juill. 2017	16,04%	0,53%
		FCP Boa Rendement	OMLT	25 000 000	34 445 073,35	19/05/2023	34 472 719,80	26/05/2023	Dec. 2017	37,89%	0,08%
NSIA AM	UBA CI	EVLUTIS	D	5 000	4 108,35	19/05/2023	4 073,52	26/05/2023	16/12/2019	-18,53%	-0,85%
BRM ASSET MANAGEMENT	IMPAXIS	FCP "SDE"	D	1 000	2 083,36	05/09/2014	ND	ND	14/03/2011	-	-
CGF GESTION	CGF BOURSE	FCPCR SONATEL	D	1 000	7 192,41	26/05/2023	7 197,05	02/06/2023	19/02/2004	619,70%	0,06%
		IMPAXIS SECURITIES	D	1 000	1 809,03	25/05/2023	1 807,63	01/06/2023	16/02/2014	80,76%	-0,08%
		FCPE SINI GNESIGUI	D	1 000	1 508,08	24/05/2023	1 513,84	31/05/2023	25/02/2014	51,38%	0,38%
		FCP EXPAT	OMLT	1 000	1 130,65	25/05/2023	1 130,65	01/06/2023	20/03/2019	13,06%	0,00%
		FCP CAPITAL RETRAITE	D	1 000	1 128,06	24/05/2023	1 126,52	31/05/2023	20/03/2019	12,65%	-0,14%
		FCP RENTE PERPETUELLE	D	1 000	1 093,60	17/05/2023	1 094,04	24/05/2023	20/03/2019	9,40%	0,04%
		FCP WALO	A	1 000	1 087,42	22/03/2021	1 091,92	29/03/2021	26/03/2019	9,19%	0,41%
		FCP DJOLOF	OMLT	1 000	1 169,96	23/05/2023	1 169,68	30/05/2023	26/03/2019	16,97%	-0,02%
		FCP DIASPORA	D	1 000	1 174,89	23/05/2023	1 174,57	30/05/2023	19/03/2019	17,46%	-0,03%
EDC Asset Management	EDC Investment Corporation	FCP IFC-BOAD	OMLT	100 000	127 918,20	22/05/2023	127 654,11	29/05/2023	01/01/2018	27,65%	-0,21%
		FCPE DP WORLD DAKAR	D	1 000	1 219,73	23/05/2023	1 216,48	30/05/2023	04/10/2016	21,65%	-0,27%
		FCP ECOBANK UEMOA DIVERSIFIE	D	5 000	7 356,00	03/05/2023	7 382,00	10/05/2023	19/09/2007	47,64%	0,35%
SGO MALI FINANCES	SGI MALI SA	FCP ECOBANK UEMOA OBLIGATAIRE	OMLT	20 000	20 134,00	03/05/2023	20 144,00	10/05/2023	01/01/2018	0,72%	0,05%