

BRVM COMPOSITE	205,48
Variation Jour	-0,16 %
Variation annuelle	1,11 %

BRVM 30	101,82
Variation Jour	-0,22 %
Variation annuelle	1,82 %

BRVM PRESTIGE	105,72
Variation Jour	-0,54 %
Variation annuelle	5,72 %

Evolution des indices

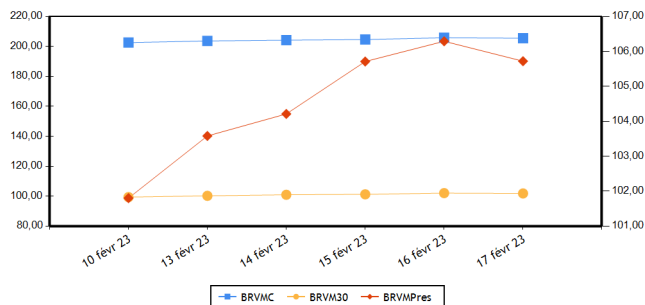

Volumes et valeurs transigés

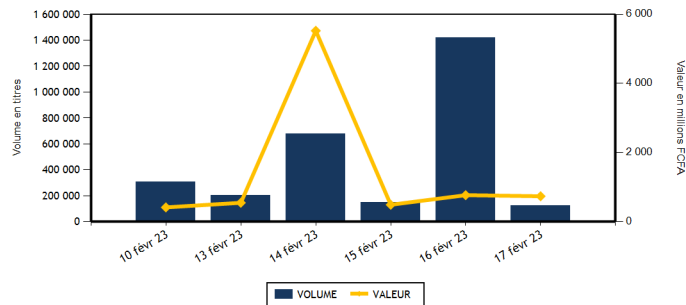

Actions	Niveau	Evol. Jour
Capitalisation boursière (FCFA)(Actions & Droits)	7 644 363 028 545	-0,16 %
Volume échangé (Actions & Droits)	123 128	-91,33 %
Valeur transigée (FCFA) (Actions & Droits)	711 404 272	-6,03 %
Nombre de titres transigés	43	4,88 %
Nombre de titres en hausse	13	-40,91 %
Nombre de titres en baisse	12	9,09 %
Nombre de titres inchangés	18	125,00 %

Obligations	Niveau	Evol. Jour
Capitalisation boursière (FCFA)	9 750 222 276 747	0,01 %
Volume échangé	2 530	153,00 %
Valeur transigée (FCFA)	25 140 730	151,41 %
Nombre de titres transigés	7	600,00 %
Nombre de titres en hausse	2	
Nombre de titres en baisse	0	
Nombre de titres inchangés	5	400,00 %

PLUS FORTES HAUSSES

Titres	Cours	Evol. Jour	Evol. annuelle
FILTISAC CI (FTSC)	1 200	4,80 %	-25,00 %
UNIWAX CI (UNXC)	780	3,31 %	1,30 %
BANK OF AFRICA ML (BOAM)	1 345	3,07 %	-3,93 %
ECOBANK COTE D'IVOIRE (ECOC)	5 150	3,00 %	4,15 %
SODE CI (SDCC)	5 350	2,98 %	-2,10 %

PLUS FORTES BAISES

Titres	Cours	Evol. Jour	Evol. annuelle
SICOR CI (SICC)	5 780	-6,24 %	6,94 %
SAFCA CI (SAFC)	900	-5,26 %	2,27 %
SOGB CI (SOGC)	5 600	-3,45 %	-1,23 %
ORAGROUP TOGO (ORGT)	3 000	-3,23 %	-23,57 %
SOCIETE GENERALE COTE D'IVOIRE (SGBC)	13 450	-3,06 %	15,90 %

INDICES PAR COMPARTIMENT

Base = 100 au 02 janvier 2023	Nombre de sociétés	Valeur	Evol. Jour	Evol. annuelle	Volume	Valeur	PER moyen
BRVM-PRESTIGE	10	105,72	-0,54 %	5,72 %	79 438	557 829 272	6,19
BRVM-PRINCIPAL	36	99,07	-0,01 %	-0,93 %	43 690	153 575 000	9,83

INDICES SECTORIELS

Base = 100 au 14 juin 1999	Nombre de sociétés	Valeur	Evol. Jour	Evol. annuelle	Volume	Valeur	PER moyen
BRVM - INDUSTRIE	11	98,14	0,23 %	-5,83 %	4 529	12 195 465	25,64
BRVM - SERVICES PUBLICS	5	492,91	0,00 %	0,76 %	34 185	354 133 530	9,18
BRVM - FINANCES	15	77,48	-0,32 %	2,61 %	42 633	158 359 402	7,18
BRVM - TRANSPORT	2	319,03	-2,91 %	-6,63 %	492	648 595	5,08
BRVM - AGRICULTURE	5	294,52	-0,70 %	3,87 %	17 364	140 476 450	5,59
BRVM - DISTRIBUTION	7	370,57	0,05 %	3,36 %	23 233	44 772 455	25,60
BRVM - AUTRES SECTEURS	1	1 462,15	0,42 %	24,74 %	692	818 375	14,23

Indicateurs	BRVM COMPOSITE
PER moyen du marché	8,25
Taux de rendement moyen du marché	7,48
Taux de rentabilité moyen du marché	8,17
Nombre de sociétés cotées	46
Nombre de lignes obligataires	117
Volume moyen annuel par séance	438 655,00
Valeur moyenne annuelle par séance	1 210 435 296,23

Indicateurs	BRVM COMPOSITE
Ratio moyen de liquidité	7,18
Ratio moyen de satisfaction	11,18
Ratio moyen de tendance	155,62
Ratio moyen de couverture	64,26
Taux de rotation moyen du marché	0,01
Prime de risque du marché	6,22
Nombre de SGI participantes	31

Définitions

Volume moyen annuel par séance = Volume annuel échangé / nombre de séances
 Valeur moyenne annuelle par séance = Valeur annuelle échangée / nombre de séances
 Ratio moyen de liquidité = Moyenne des ratios de liquidité (Titres échangés / Volume des ordres de vente)
 Ratio moyen de satisfaction = Moyenne des ratios de satisfaction (Titres échangés / Volume des ordres d'achat)
 Ratio moyen de tendance = Moyenne des ratios de tendance (Volume des ordres d'achat / Volume des ordres de vente)
 Ratio moyen de couverture = Moyenne des ratios de couverture (Volume des ordres de vente / Volume des ordres d'achat)
 Taux moyen de rotation = moyenne des taux de rotation des actions cotées (volume transigé/capital flottante)
 PER moyen du marché = moyenne des PER des actions cotées ayant un PER positif
 Taux de rendement moyen = moyenne des taux de rendement des actions cotées ayant distribué un dividende
 Taux de rentabilité moyen = moyenne des taux de rentabilité des actions cotées
 Prime de risque du marché = (1 / le PER moyen du marché) - le taux de référence actuel des emprunts d'Etat

BOURSE REGIONALE DES VALEURS MOBILIERES
 Siège Social : Abidjan - Côte d'Ivoire, 18 av. Joseph Anoma
 Adresse : 01 BP 3802 Abidjan 01
 Tel : +225 20 31 55 50 / +225 20 32 66 85
 Fax : +225 20 32 66 84
 E-mail : brvm@brvm.org Site web : www.brvm.org



MARCHE DES ACTIONS

Sect. Act. (*)	Symbole	Titre	Cours Précédent	Cours du jour		Variation jour	Séance de cotation		Cours Référence	Variation de l'année précédente	Dernier dividende payé		Rdt. Net	PER
				Ouv.	Clôt.		Volume	Valeur			Montant net	Date		
COMPARTIMENT PRESTIGE			105,72	points		-0,54 %								
AGR	PALC	PALM CI	10 990	11 095	11 085	0,86 %	9 434	102 742 350	11 085	6,74 %	1 236,34	31-août-22	11,15 %	4,03
AGR	SPHC	SAPH CI	5 375	5 015	5 375	0,00 %	6 317	32 170 890	5 375	7,61 %	365,40	4-août-22	6,80 %	6,62
DIS	TTLT	TOTAL CI	2 200	2 200	2 200	0,00 %	5 299	10 842 800	2 200	16,09 %	159,29	25-août-22	7,24 %	12,43
DIS	TTLS	TOTAL SN	2 570	2 570	2 580	0,39 %	5 606	14 409 775	2 580	1,78 %	187,30	22-juil.-22	7,26 %	17,91
FIN	ETIT	ECOBANK TRANS. INCORP. TG	20	20	20	0,00 %	17 228	333 627	20	5,26 %	0,90	20-juin-22	4,50 %	1,87
FIN	SGBC	SOCIETE GENERALE COTE D'IVOIRE	13 875	13 595	13 450	-3,06 %	5 477	73 872 045	13 450	15,90 %	1 004,93	10-juin-22	7,47 %	5,61
IND	NTLC	NESTLE CI	7 200	7 200	7 200	0,00 %	590	4 188 970	7 200	-12,67 %	856,80	2-août-22	11,90 %	7,47
IND	SMBC	SMB CI	7 100	7 010	7 250	2,11 %	217	1 570 910	7 250	6,62 %	720,00	24-août-22	9,93 %	6,01
SPU	ONTBF	ONATEL BF	3 485	3 450	3 465	-0,57 %	10 945	37 094 400	3 465	8,28 %	416,58	15-juin-22	12,02 %	7,28
SPU	SNTS	SONATEL SN	15 300	15 400	15 300	0,00 %	18 325	280 603 505	15 300	0,66 %	1 400,00	18-mai-22	9,15 %	6,06
TOTAL							79 438	557 829 272						

COMPARTIMENT PRINCIPAL			99,07	points		-0,01 %								
AGR	SCRC	SUCRIVOIRE	800	810	795	-0,63 %	719	576 640	795	-14,05 %	40,50	20-août-21	5,09 %	
AGR	SICC	SICOR CI	6 165	5 780	5 780	-6,24 %	3	17 340	5 780	6,94 %	1 919,00	25-sept.-00		3,51
AGR	SOGC	SOGB CI	5 800	5 600	5 600	-3,45 %	891	4 969 230	5 600	-1,23 %	541,81	21-juil.-22	9,68 %	8,21
AUT	STAC	SETAO CI	1 180	1 175	1 185	0,42 %	692	818 375	1 185	24,74 %	66,15	18-juil.-22	5,58 %	14,23
DIS	ABJC	SERVAIR ABIDJAN CI	1 230	1 230	1 230	0,00 %	1 493	1 836 200	1 230	-5,02 %	57,73	24-août-22	4,69 %	14,08
DIS	BNBC	BERNABE CI	1 915	1 950	1 900	-0,78 %	8 114	15 420 700	1 900	-5,00 %	45,00	19-juil.-19		78,75
DIS	CFAC	CFAO MOTORS CI	900	900	900	0,00 %	765	665 105	900	-3,23 %	69,47	2-août-22	7,72 %	24,32
DIS	PRSC	TRACTAFRIC MOTORS CI	3 100	3 100	3 100	0,00 %	14	43 400	3 100	-2,97 %	175,86	30-août-22	5,67 %	10,35
DIS	SHEC	VIVO ENERGY CI	800	800	800	0,00 %	1 942	1 554 475	800	6,67 %	29,00	28-oct.-22	3,63 %	21,36
FIN	BICC	BICI CI	6 500	6 500	6 500	0,00 %	498	3 189 000	6 500	-5,11 %	518,00	15-juil.-22	7,97 %	11,28
FIN	BOAB	BANK OF AFRICA BN	6 495	6 495	6 535	0,62 %	280	1 818 730	6 535	9,83 %	546,00	25-mai-22	8,36 %	7,95
FIN	BOABF	BANK OF AFRICA BF	5 350	5 255	5 350	0,00 %	65	344 300	5 350	2,88 %	448,00	4-mai-22	8,37 %	5,54
FIN	BOAC	BANK OF AFRICA CI	4 500	4 390	4 495	-0,11 %	7 988	34 419 385	4 495	21,49 %	374,00	28-avr.-22	8,32 %	5,40
FIN	BOAM	BANK OF AFRICA ML	1 305	1 305	1 345	3,07 %	1 094	1 474 305	1 345	-3,93 %	271,00	15-mai-19		11,75
FIN	BOAN	BANK OF AFRICA NG	5 900	5 900	5 900	0,00 %	100	590 000	5 900	1,99 %	567,30	12-mai-22	9,62 %	8,16
FIN	BOAS	BANK OF AFRICA SENEGAL	2 540	2 500	2 540	0,00 %	2 266	5 665 640	2 540	3,67 %	161,01	1-juin-21	6,34 %	5,51
FIN	CBIBF	CORIS BANK INTERNATIONAL	8 950	8 950	8 950	0,00 %	7	61 760	8 950	6,67 %	448,00	6-juil.-22	5,01 %	6,15
FIN	ECOC	ECOBANK COTE D'IVOIRE	5 000	5 000	5 150	3,00 %	6 238	30 893 660	5 150	4,15 %	420,30	29-avr.-22	8,16 %	8,26
FIN	NSBC	NSIA BANQUE COTE D'IVOIRE	5 000	5 000	4 990	-0,20 %	70	349 500	4 990	-16,49 %	77,69	27-juil.-20	1,56 %	5,20
FIN	ORGT	ORAGROUP TOGO	3 100	3 000	3 000	-3,23 %	82	246 000	3 000	-23,57 %	59,52	17-juil.-20	1,98 %	10,52
FIN	SAFC	SAFCA CI	950	945	900	-5,26 %	253	239 375	900	2,27 %	23,04	29-juil.-11		
FIN	SIBC	SOCIETE IVOIRIENNE DE BANQUE	4 940	4 900	4 995	1,11 %	987	4 862 075	4 995	8,94 %	405,00	30-juin-22	8,11 %	7,34
IND	CABC	SICABLE CI	1 070	1 110	1 085	1,40 %	82	89 245	1 085	-7,26 %	69,00	2-août-22	6,36 %	160,20
IND	FTSC	FILTISAC CI	1 145	1 200	1 200	4,80 %	168	201 600	1 200	-25,00 %	235,00	30-juil.-21	19,58 %	
IND	NEIC	NEI-CEDA CI	695	NC	NC	0,00 %			695	-13,13 %	9,00	28-juin-01		9,05
IND	SEMC	CROWN SIEM CI	680	630	700	2,94 %	1 569	1 059 895	700	2,94 %	14,40	28-déc.-21	2,06 %	7,40
IND	SIVC	AIR LIQUIDE CI	730	730	730	0,00 %	20	14 600	730	8,15 %	63,00	29-sept.-17		
IND	SLBC	SOLIBRA CI	79 000	78 000	78 000	-1,27 %	5	390 000	78 000	-6,31 %	4 050,00	12-août-22	5,19 %	5,83

IND	STBC	SITAB CI	6 700	NC	NC	0,00 %		6 700	-2,19 %	445,12	21-juil.-22	6,64 %	12,66
IND	UNLC	UNILEVER CI	7 020	7 020	7 020	0,00 %	513	3 601 260	-0,07 %	1 233,00	9-juil.-12		10,58
IND	UNXC	UNIWAX CI	755	795	780	3,31 %	1 365	1 078 985	1,30 %	60,75	29-juil.-22	7,79 %	11,55
SPU	CIEC	CIE CI	2 000	1 980	2 000	0,00 %	557	1 108 525	0,50 %	153,16	25-juil.-22	7,66 %	11,48
SPU	ORAC	ORANGE COTE D'IVOIRE	10 200	10 150	10 200	0,00 %	2 560	26 064 375	-0,10 %				10,01
SPU	SDCC	SODE CI	5 195	5 005	5 350	2,98 %	1 798	9 262 725	-2,10 %	432,00	21-oct.-22	8,07 %	11,06
TRP	SDSC	BOLLORE	1 340	1 335	1 300	-2,99 %	492	648 595	-6,81 %	130,00	23-juin-22	10,00 %	5,08
TRP	SVOC	MOVIS CI	2 395	SP	SP	0,00 %			0,00 %	270,00	5-juil.-99		
TOTAL							43 690	153 575 000					

TOTAL
TOTAL - Marché des actions

123 128 711 404 272

Secteurs d'activités (*) : AGR = Agriculture, AUT = Autres Secteurs, DIS = Distribution, FIN = Finances, IND = Industrie, TRP = Transport, SPU = Services Publics

MARCHE DES DROITS

Symbole	Titre	Cours Précédent	Cours du jour		Variation jour	Séance de cotation		Cours Référence	Variation depuis l'origine	Parité	Periode de négociation	
			Ouv.	Clôt.		Volume	Valeur				Début	fin

TOTAL
TOTAL - Marché des droits
Légende:

(d) Ex-dividende (V) Variation par rapport au cours de référence

Cours du jour: Ouv.: Ouverture Clôt.: Clôture Moy.: Moyen

Mentions : NC: Non Coté Ex-c: Ex-coupon Ex-d: Ex-droit SP: Suspendu Val-T: Valeur Théorique

PER = Cours / BNPA selon les données disponibles Rdt. Net: Rendement net (DNPA / Cours)

Comp.: 1 - Premier Compartiment 2 - Second Compartiment 3 - Compartiment de croissance

Ratio de liquidité = Titres échangés / Volume des ordres de vente

: Progression de l'indice sectoriel : Stabilité de l'indice sectoriel : Recul de l'indice sectoriel

MARCHE DES OBLIGATIONS

Symbole	Titre	Valeur nominale	Cours Précédent	Cours du jour	Cours Référence	Séance de cotation		Coupon couru	Coupon d'intérêt			Type Amort
						Volume	Valeur		Période	Montant net	Eché.	
OBLIGATIONS D'ETAT												
EOM.01	ETAT DU MALI 6.20% 2016-2023	1 665	1 665	NC	1 665			76,36	A	103,23	23-mai-23	ACD
EOM.010	ETAT DU MALI 6,20 % 2022-2029	10 000	10 000	NC	10 000			118,90	A	620,00	9-déc.-23	ACD
EOM.02	Etat du Mali 6.50% 2017-2024	4 000	4 000	NC	4 000			215,84	A	260,00	20-avr.-23	AC
EOM.03	ETAT DU MALI 6,50 % 2018-2025	6 000	6 000	NC	6 000			192,33	A	520,00	5-oct.-23	AC
EOM.04	ETAT DU MALI 6,50% 2019-2027	10 000	10 000	NC	10 000			391,78	A	650,00	12-juil.-23	AC
EOM.05	ETAT DU MALI 6,50% 2020-2028	10 000	10 000	NC	10 000			582,33	A	650,00	27-mars-23	ACD
EOM.06	ETAT DU MALI 6,50% 2020-2027	10 000	10 000	NC	10 000			140,68	A	650,00	30-nov.-23	AC
EOM.07	ETAT DU MALI 6.50% 2021-2031	10 000	10 000	10 000	10 000	1 042	10 420 000	546,71	A	650,00	16-avr.-23	AC
EOM.08	ETAT DU MALI 6,20 % 2022-2032	10 000	10 250	NC	10 250			276,88	A	620,00	7-sept.-23	ACD
EOM.09	ETAT DU MALI 6,30% 2022-2032	10 000	10 000	NC	10 000			120,82	A	630,00	9-déc.-23	ACD
EOS.05	ETAT SENEGAL 6.50% 2013-2023	10 000	10 000	NC	10 000			34,12	S	325,00	29-juil.-23	ACD
EOS.07	ETAT SENEGAL 6.30% 2015-2025	10 000	10 500	NC	10 500			144,99	S	312,41	25-mai-23	ACD
TPBF.010	TPBF 6,50% 2020 - 2028	9 167	9 900	NC	9 900			269,34	S	325,00	20-mars-23	ACD
TPBF.011	TPBF 6,50 % 2020-2028	9 167	9 167	NC	9 167			64,19	S	297,93	9-juil.-23	ACD
TPBF.012	TPBF 6.50% 2021-2031	10 000	10 700	NC	10 700			260,36	S	325,00	25-mars-23	ACD
TPBF.013	TPBF 6,50 % 2021 - 2031	10 000	10 200	NC	10 200			75,41	S	325,00	6-juil.-23	ACD
TPBF.014	TPBF 6,30% 2022-2034	10 000	10 500	NC	10 500			294,12	S	315,00	1-mars-23	ACD
TPBF.015	ETAT DU BURKINA 6,30 % 2022-2034	10 000	10 000	NC	10 000			246,75	S	315,00	15-mars-23	ACD
TPBF.04	TPBF 6.50% 2017-2027	10 000	10 000	NC	10 000			30,27	S	322,33	31-juil.-23	ACD
TPBF.05	TPBF 6,50% 2017-2024	10 000	10 800	NC	10 800			89,29	S	325,00	29-juin-23	ACD
TPBF.06	TPBF 6.50% 2018-2025	10 000	10 500	NC	10 500			131,78	S	324,11	5-juin-23	ACD
TPBF.07	TPBF 6,50% 2018 - 2025	10 000	10 000	NC	10 000			168,78	S	325,00	15-mai-23	AC
TPBF.08	TPBF 6,50% 2019-2027	10 000	10 000	10 000	10 000	149	1 490 000	183,43	S	322,33	6-mai-23	ACD
TPBF.09	TPBF 6,50% 2019 - 2027	10 000	10 800	NC	10 800			235,71	S	325,00	8-avr.-23	ACD
TPBJ.03	TPBJ 6,50% 2020-2028	10 000	10 000	NC	10 000			313,42	A	650,00	25-août-23	AC
TPBJ.04	TPBJ 5,50 % 2022-2037	10 000	10 000	NC	10 000			531,92	A	550,00	1-mars-23	AC
TPBJ.05	TPBJ 5,85 % 2022-2042	10 000	9 945	NC	9 945			565,77	A	585,00	1-mars-23	ACD
TPBJ.06	TPBJ 5,75% 2022-2037	10 000	10 000	NC	10 000			321,37	A	575,00	28-juil.-23	ACD
TPCI.017	TPCI 3% 2014-2024	10 000	10 000	NC	10 000			49,45	S	150,00	19-juin-23	ACD
TPCI.019	TPCI 5.99% 2015-2025	10 000	10 350	NC	10 350			457,87	A	599,00	14-mai-23	ACD
TPCI.021	TPCI 6% 2016-2028	10 000	10 000	NC	10 000			517,81	A	600,00	8-avr.-23	ACD
TPCI.022	TPCI 5.90% 2016 - 2026	10 000	10 000	NC	10 000			399,26	A	590,00	15-juin-23	ACD
TPCI.023	TPCI 5.90% 2016-2026	10 000	10 215	NC	10 215			148,71	A	590,00	17-nov.-23	ACD
TPCI.024	TPCI 6.25% 2017-2029	10 000	10 000	NC	10 000			240,38	S	312,50	31-mars-23	ACD
TPCI.025	TPCI 5,95% 2017-2024 A	10 000	9 975	NC	9 975			189,62	S	297,50	24-avr.-23	ACD
TPCI.026	TPCI 5,95% 2017-2024 B	10 000	9 975	NC	9 975			162,72	S	297,50	10-mai-23	ACD
TPCI.027	TPCI 6% 2017-2025	10 000	10 250	NC	10 250			82,42	S	300,00	29-juin-23	ACD
TPCI.028	TPCI 6% 2018 - 2026	10 000	10 100	NC	10 100			327,12	A	600,00	2-août-23	ACD
TPCI.029	TPCI 6% 2018-2026	10 000	10 000	NC	10 000			198,90	A	600,00	19-oct.-23	ACD
TPCI.030	TPCI 5,95% 2018-2025	6 000	5 985	NC	5 985			64,55	S	178,01	13-juin-23	ACD
TPCI.031	TPCI 5,75% 2019 - 2026	10 000	10 230	NC	10 230			381,23	A	575,00	20-juin-23	ACD
TPCI.032	TPCI 2,23% 2019-2026	10 000		NC				147,85	A	223,00	20-juin-23	ACD
TPCI.033	TPCI 5.75% 2019-2026	8 000	8 640	NC	8 640			420,93	A	460,00	20-mars-23	ACD
TPCI.034	TPCI 6% 2019-2029	8 750	8 750	NC	8 750			480,41	A	525,00	20-mars-23	ACD
TPCI.035	TPCI 5,75% 2019 - 2026	10 000	10 250	NC	10 250			348,15	A	575,00	11-juil.-23	ACD
TPCI.036	TPCI 5,75% 2019 - 2026	10 000	10 035	NC	10 035			283,56	A	575,00	21-août-23	ACD
TPCI.037	TPCI 5,80% 2019-2026	8 000	8 000	NC	8 000			95,34	A	464,00	4-déc.-23	ACD
TPCI.038	TPCI 5,75% 2019-2026	8 000	8 000	8 040	8 040	4	32 160	94,52	A	460,00	4-déc.-23	ACD
TPCI.039	TPCI 5,75% 2019 - 2026	8 000	8 560	NC	8 560			155,01	A	460,00	17-oct.-23	ACD
TPCI.040	TPCI 5,75% 2019-2026	8 000	8 160	NC	8 160			47,89	A	460,00	10-janv.-24	ACD
TPCI.041	TPCI 5,80% 2020-2027	10 000	10 000	NC	10 000			562,52	A	580,00	28-févr.-23	ACD
TPCI.042	TPCI 5,90% 2020-2030	10 000	10 000	10 200	10 200	1	10 200	572,22	A	590,00	28-févr.-23	ACD
TPCI.043	TPCI 5,90% 2020 - 2030	10 000	10 000	NC	10 000			484,93	A	590,00	23-avr.-23	ACD
TPCI.044	TPCI 5,80% 2020 - 2027	10 000	10 095	NC	10 095			476,71	A	580,00	23-avr.-23	ACD
TPCI.045	TPCI 5,80% 2020 - 2027	10 000	10 000	NC	10 000			390,90	A	580,00	16-juin-23	ACD
TPCI.046	TPCI 5,90% 2020 - 2030	10 000	10 200	NC	10 200			397,64	A	590,00	16-juin-23	ACD
TPCI.047	TPCI 5,80% 2020 - 2027	10 000	10 250	NC	10 250			390,90	A	580,00	16-juin-23	ACD
TPCI.048	TPCI 5,80% 2020- 2027	10 000	9 950	NC	9 950			322,58	A	580,00	29-juil.-23	ACD
TPCI.049	TPCI 5,90% 2020- 2030	10 000	10 085	NC	10 085			328,14	A	590,00	29-juil.-23	ACD
TPCI.050	TPCI 5,90% 2020-2030	10 000	10 000	NC	10 000			279,64	A	590,00	28-août-23	ACD
TPCI.051	TPCI 5,80% 2020-2027	10 000	10 000	NC	10 000			219,29	A	580,00	2-oct.-23	ACD

TPCI.052	TPCI 5,90 % 2020-2030	10 000	10 300	NC	10 300			223,07	A	590,00	2-oct.-23	ACD
TPCI.053	TPCI 5,80% 2020-2027	10 000	10 600	NC	10 600			177,97	A	580,00	28-oct.-23	ACD
TPCI.054	TPCI 5,90% 2020-2030	10 000	10 000	NC	10 000			181,04	A	590,00	28-oct.-23	ACD
TPCI.055	TPCI 5,80% 2020 -2027	10 000	10 500	NC	10 500			87,40	A	580,00	24-déc.-23	ACD
TPCI.056	TPCI 5,90% 2020- 2030	10 000	10 800	NC	10 800			88,90	A	590,00	24-déc.-23	ACD
TPCI.057	TPCI 5,80% 2020-2027	10 000	10 000	NC	10 000			141,42	A	580,00	20-nov.-23	ACD
TPCI.058	TPCI 5,80% 2021-2028	10 000	9 975	NC	9 975			548,22	A	580,00	9-mars-23	ACD
TPCI.059	TPCI 5,90% 2021-2031	10 000	10 350	NC	10 350			557,67	A	590,00	9-mars-23	ACD
TPCI.060	TPCI 5,80% 2021-2028	10 000	10 050	NC	10 050			444,93	A	580,00	13-mai-23	ACD
TPCI.061	TPCI 5,90% 2021-2031	10 000	10 050	NC	10 050			452,60	A	590,00	13-mai-23	ACD
TPCI.062	TPCI 5,80 % 2021 -2028	10 000	10 800	NC	10 800			368,66	A	580,00	30-juin-23	ACD
TPCI.063	TPCI 5,90% 2021 -2031	10 000	10 000	NC	10 000			375,01	A	590,00	30-juin-23	ACD
TPCI.064	TPCI 5,80 % 2021 - 2028	10 000	10 180	NC	10 180			293,97	A	580,00	16-août-23	ACD
TPCI.065	TPCI 5,90% 2021-2031	10 000	10 700	NC	10 700			226,30	A	590,00	30-sept.-23	ACD
TPCI.066	TPCI 5,90% 2021-2031	10 000	9 950	NC	9 950			168,11	A	590,00	5-nov.-23	ACD
TPCI.067	TPCI 5,90 % 2021-2036	10 000	10 400	NC	10 400			101,84	A	590,00	16-déc.-23	ACD
TPCI.068	TPCI 5,90 % 2022-2037	10 000	9 999	NC	9 999			25,86	A	590,00	1-févr.-24	ACD
TPCI.069	TPCI 5,75 % 2022-2037	10 000	9 900	NC	9 900			523,01	A	575,00	22-mars-23	ACD
TPCI.070	TPCI 5,75 % 2022-2037	10 000	10 000	NC	10 000			463,15	A	575,00	29-avr.-23	ACD
TPCI.071	TPCI 5,65% 2022-2032	10 000	10 000	NC	10 000			382,34	A	565,00	15-juin-23	ACD
TPCI.072	TPCI 5,65% 2022-2029	10 000	10 000	NC	10 000			314,23	A	565,00	29-juil.-23	ACD
TPCI.073	TPCI 5,75% 2022-2032	10 000	10 000	NC	10 000			319,79	A	575,00	29-juil.-23	ACD
TPCI.074	TPCI 5,85% 2022-2042	10 000	10 000	NC	10 000			325,36	A	585,00	29-juil.-23	ACD
TPCI.075	TPCI 5,65% 2022-2029	10 000	10 000	NC	10 000			205,88	A	565,00	7-oct.-23	ACD
TPCI.076	TPCI 5,75% 2022-2032	10 000	10 000	NC	10 000			209,52	A	575,00	7-oct.-23	ACD
TPCI.077	TPCI (TAUX DE BASE + SPREAD) % 2022-2029	10 000	10 000	10 000	10 000	100	1 000 000	8,60	T	127,60	11-mai-23	ACD
TPNE.01	TRESOR PUBLIC DU NIGER 6,50% 2019-2026	10 000	10 800	NC	10 800			580,55	A	650,00	28-mars-23	ACD
TPNE.02	TRESOR PUBLIC DU NIGER 6,50% 2019 - 2026	10 000	10 800	NC	10 800			356,16	A	650,00	1-août-23	ACD
TPNE.03	TRESOR PUBLIC DU NIGER 6,5% 2020-2027	10 000	10 800	NC	10 800			357,95	A	650,00	31-juil.-23	ACD
TPNE.04	TRESOR PUBLIC DU NIGER 6,30% 2021-2031	10 000	10 500	NC	10 500			305,51	A	630,00	24-août-23	ACD
TPNE.05	TPNE 6,15 % 2022-2034	10 000	10 800	NC	10 800			436,40	A	615,00	3-juin-23	ACD
TPNE.06	TRESOR PUBLIC DU NIGER 6,15% 2022 - 2034	10 000	10 000	NC	10 000			109,52	A	615,00	14-déc.-23	ACD
TPTG.02	TPTG 6% 2022-2037	10 000	10 000	NC	10 000			152,88	A	600,00	16-nov.-23	ACD
TOTAL						1 296	12 952 360					

OBLIGATIONS REGIONALES

BIDC.04	BIDC-EBID 6,10% 2017-2027	6 250	6 250	NC	6 250			256,95	A	381,25	16-juin-23	ACD
BIDC.05	BIDC-EBID 6,40% 2019-2026	10 000	10 500	NC	10 500			63,65	S	320,00	12-juil.-23	ACD
BIDC.06	BIDC-EBID 6,50 % 2021-2028	10 000	10 800	NC	10 800			162,06	S	322,33	18-mai-23	ACD
BIDC.07	BIDC-EBID 5,90% 2022-2029	10 000	10 300	NC	10 300			113,15	S	294,19	9-juin-23	ACD
CRRH.02	CRRH-UEMOA 6,10% 2012-2024	10 000	10 000	NC	10 000			52,24	S	305,00	17-juil.-23	AC
CRRH.03	CRRH-UEMOA 6% 2013-2023	10 000	10 000	NC	10 000			187,91	S	300,00	26-avr.-23	AC
CRRH.04	CRRH-UEMOA 6% 2014-2024	10 000	10 000	NC	10 000			80,77	S	300,00	30-juin-23	AC
CRRH.05	CRRH-UEMOA 5,85% 2015-2025	10 000	10 000	NC	10 000			70,51	S	290,06	4-juil.-23	AC
CRRH.06	CRRH-UEMOA 5,85% 2016-2026	10 000	10 230	NC	10 230			72,72	S	292,50	3-juil.-23	ACD
CRRH.07	CRRH-UEMOA 5,95% 2017-2029	5 833	5 833	NC	5 833			94,51	S	185,94	17-mai-23	AC
CRRH.08	CRRH-UEMOA 5,95% 2018-2030	6 667	6 667	NC	6 666.67			63,21	S	198,33	21-juin-23	AC
CRRH.09	CRRH-UEMOA 6,05% 2018-2033	7 333	7 333	NC	7 333			70,69	S	221,83	21-juin-23	AC
TOTAL						0	0					

OBLIGATIONS PRIVEES

BHSN.01	DIASPORA BONDS BHS 6,25% 2019-	10 000	10 750	NC	10 750			65,07	S	309,93	10-juil.-23	ACD
FNSBC.01	FCTC NSIA BANQUE 7 % 2020-2025	5 000	5 000	NC	5 000			60,03	T	85,75	16-mars-23	ACD
FORBT.01	FCTC ORABANK 7 % 2021-2026	8 889	8 889	NC	8 888.89			86,38	T	152,44	28-mars-23	ACD
FTIMC.01	FCTC TEYLIOM IMMO 7 % 2021-2028	9 167	9 167	NC	9 166.67			124,02	T	157,21	8-mars-23	ACD
ORGT.02	ORAGROUP SA 7,15% 2021-2028	10 000	10 500	NC	10 500			223,93	S	357,50	26-avr.-23	ACD
PADS.03	PAD 6,60% 2020-2027	10 000	10 000	10 000	10 000	1 083	10 830 000	219,40	S	330,00	19-avr.-23	ACD
SNLC.01	SENELEC 6,50% 2018-2025	5 000	5 000	NC	5 000			128,38	S	162,50	27-mars-23	AC
SNTS.02	SONATEL 6,50% 2020-2027	9 000	9 720	9 720	9 720	151	1 358 370	48,21	S	272,69	16-juil.-23	ACD
TOTAL						1 234	12 188 370					

SUKUK ET TITRES ASSIMILES

SUKCI.S2	SUKUK CI 5.75% 2016-2023	10 000	10 800	NC	10 800	260,35	S	289,10	7-mars-23	ACD
SUKSN.S2	SUKUK SN 6% 2016-2026	10 000	10 750	NC	10 750	36,67	S	301,67	26-juil.-23	ACD
SUKTG.S1	SUKUK TG 6.5% 2016-2026	10 000	10 850	NC	10 850	377,99	S	377,99	17-févr.-23	ACD
TOTAL						0	0			
TOTAL - Marché des obligations						2 530	25 140 730			

Légende :
 (#) (*) Ex-Coupon couru (#) Cours de référence amorti / Coupon couru Ex-c (#) Ex-marge de profits
 Cours du jour: Ouv.: Ouverture Clôt.: Clôture Moy.: Moyen
 Type Amort: Type d'Amortissement IF: In Fine AC: Amortissement Constant AD: Amortissement Dégressif ACD: Amortissement Constant Différé
 Période: Périodicité de paiement des coupons A: Annuelle S: Semestrielle T: Trimestrielle
 Eché.: Échéance de paiement des intérêts
 Mentions: NC: Non Coté Ex-c: Ex-coupon ou Ex-droit SP: Suspendu

INFORMATIONS
OPERATIONS EN COURS

Emetteur	Opération
TPCI	Première cotation - TPCI 5,65 % 2022-2029 - Première cotation le 24 Février 2023
ETAT DU SENEGAL	Première cotation - ETAT DU SENEGAL 5,95 % 2022-2034 - Première cotation le 28 février 2023

AVIS

Entité	N°	Nature	Objet
--------	----	--------	-------

COMMUNIQUES

Emetteur	N°	Nature	Objet
----------	----	--------	-------

QUANTITES RESIDUELLES
MARCHE DES ACTIONS

Symbole	Titre	Quantité résiduelle à l'achat	Cours Achat / Vente			Quantité résiduelle à la vente	Cours de Référence
ABJC	SERVAIR ABIDJAN CI	65	1,225	/	1,230	818	1 230
BICC	BICI CI	8	6,400	/	6,500	439	6 500
BNBC	BERNABE CI	35	1,850	/	1,900	27	1 900
BOAB	BANK OF AFRICA BN	92	6,185	/	6,395	235	6 535
BOABF	BANK OF AFRICA BF	50	5,295	/	5,350	17	5 350
BOAC	BANK OF AFRICA CI	18	4,380	/	4,495	639	4 495
BOAM	BANK OF AFRICA ML	50	1,340	/	1,345	8	1 345
BOAN	BANK OF AFRICA NG	126	5,790	/	5,895	50	5 900
BOAS	BANK OF AFRICA SENEGAL	6	2,500	/	2,540	483	2 540
CABC	SICABLE CI	35	1,070	/	1,085	27	1 085
CBIBF	CORIS BANK INTERNATIONAL	59	8,515	/	8,950	2 747	8 950
CFAC	CFAO MOTORS CI	40	850	/	900	944	900
CIEC	CIE CI	49	1,990	/	2,000	521	2 000
ECOC	ECOBANK COTE D'IVOIRE	8	5,100	/	5,150	452	5 150
ETIT	ECOBANK TRANS. INCORP. TG	834 102	19	/	20	587 060	20
FTSC	FILTISAC CI	941	1,145	/	1,200	936	1 200
NEIC	NEI-CEDA CI	211	645	/	695	2 920	695
NSBC	NSIA BANQUE COTE D'IVOIRE	10	4,800	/	4,990	26	4 990
NTLC	NESTLE CI	35	7,000	/	7,200	1 162	7 200
ONTBF	ONATEL BF	12	3,405	/	3,465	1 718	3 465
ORAC	ORANGE COTE D'IVOIRE	4 220	10,200	/	10,225	931	10 200
ORGT	ORAGROUP TOGO	10	2,930	/	3,000	8 233	3 000
PALC	PALM CI	2	10,990	/	11,085	1 288	11 085
PRSC	TRACTAFRIC MOTORS CI	25	3,050	/	3,100	1 148	3 100
SAFC	SAFCA CI	45	900	/	945	75	900
SCRC	SUCRIVOIRE	83	795	/	800	1 298	795
SDCC	SODE CI	10	5,100	/	5,350	554	5 350
SDSC	BOLLORE	48	1,265	/	1,300	1 285	1 300
SEMC	CROWN SIEM CI	3	685	/	700	930	700
SGBC	SOCIETE GENERALE COTE D'IVOIRE	712	13,450	/	13,875	37	13 450
SHEC	VIVO ENERGY CI	2 869	800	/	805	771	800
SIBC	SOCIETE IVOIRIENNE DE BANQUE	133	4,940	/	4,995	245	4 995
SICC	SICOR CI	10	5,780	/	6,595	24	5 780
SIVC	AIR LIQUIDE CI			/	730	471	730
SLBC	SOLIBRA CI	2	78,000	/	80,000	5	78 000
SMBC	SMB CI	1 200	7,250	/	7,400	41	7 250
SNTS	SONATEL SN	11	15,255	/	15,395	1 477	15 300
SOGC	SOGB CI	5	5,385	/	5,600	2 822	5 600
SPHC	SAPH CI	7	5,105	/	5,375	348	5 375
STAC	SETAO CI			/	1,185	78	1 185
STBC	SITAB CI	4 032	6,500	/	6,600	2 400	6 700
SVOC	MOVIS CI			/			2 395
TTLC	TOTAL CI	100	2,050	/	2,200	3 043	2 200
TTLS	TOTAL SN	2	2,570	/	2,580	1 088	2 580
UNLC	UNILEVER CI	20	Marché	/			7 020
UNXC	UNIWAX CI	150	765	/	780	340	780

QUANTITES RESIDUELLES

MARCHE DES DROITS

Symbole	Titre	Quantité résiduelle à l'achat	Cours Achat / Vente	Quantité résiduelle à la vente	Cours de Référence
---------	-------	-------------------------------	---------------------	--------------------------------	--------------------

QUANTITES RESIDUELLES
MARCHE DES OBLIGATIONS

Symbole	Titre	Quantité résiduelle à l'achat	Cours Achat / Vente	Quantité résiduelle à la vente	Cours de Référence
BHSN.01	DIASPORA BONDS BHS 6,25% 2019-		/ 10,300	199	10 750
FNSBC.01	FCTC NSIA BANQUE 7 % 2020-2025		/		5 000
FORBT.01	FCTC ORABANK 7 % 2021-2026	1 210	8,888.89 /		8 889
FTIMC.01	FCTC TEYLIMOM IMMO 7 % 2021-2028		/		9 167
ORGT.02	ORAGROUP SA 7,15% 2021-2028	1 002	10,000 /	989	10 500
PADS.03	PAD 6,60% 2020-2027		/		10 000
SNLC.01	SENELEC 6,50% 2018-2025		/		5 000
SNTS.02	SONATEL 6,50% 2020-2027		/ 9,720	98	9 720
EOM.01	ETAT DU MALI 6.20% 2016-2023		/		1 665
EOM.010	ETAT DU MALI 6,20 % 2022-2029		/		10 000
EOM.02	Etat du Mali 6.50% 2017-2024		/ 4,000	100	4 000
EOM.03	ETAT DU MALI 6,50 % 2018-2025		/		6 000
EOM.04	ETAT DU MALI 6,50% 2019-2027		/		10 000
EOM.05	ETAT DU MALI 6,50% 2020-2028		/		10 000
TPNE.04	TRESOR PUBLIC DU NIGER 6,30% 2021-2031		/ 10,500	3 995	10 500
TPNE.05	TPNE 6,15 % 2022-2034		/		10 800
TPNE.06	TRESOR PUBLIC DU NIGER 6,15% 2022 - 2034		/		10 000
TPTG.02	TPTG 6% 2022-2037		/ 10,000	10	10 000
TPCI.075	TPCI 5,65% 2022-2029		/		10 000
TPCI.076	TPCI 5,75% 2022-2032		/		10 000
TPCI.077	TPCI (TAUX DE BASE + SPREAD) % 2022-2029		/		10 000
TPNE.01	TRESOR PUBLIC DU NIGER 6,50% 2019-2026		/		10 800
TPNE.02	TRESOR PUBLIC DU NIGER 6,50% 2019 - 2026		/		10 800
TPNE.03	TRESOR PUBLIC DU NIGER 6,5% 2020-2027		/		10 800
TPCI.069	TPCI 5,75 % 2022-2037		/ 9,900	69 853	9 900
TPCI.070	TPCI 5,75 % 2022-2037		/		10 000
TPCI.071	TPCI 5,65% 2022-2032		/ 10,100	10 000	10 000
TPCI.072	TPCI 5,65% 2022-2029		/ 10,000	277	10 000
TPCI.073	TPCI 5,75% 2022-2032		/		10 000
TPCI.074	TPCI 5,85% 2022-2042		/		10 000
TPCI.063	TPCI 5,90% 2021 -2031		/		10 000
TPCI.064	TPCI 5,80 % 2021 - 2028		/		10 180
TPCI.065	TPCI 5,90% 2021-2031		/		10 700
TPCI.066	TPCI 5,90% 2021-2031		/ 9,950	6 097	9 950
TPCI.067	TPCI 5,90 % 2021-2036		/		10 400
TPCI.068	TPCI 5,90 % 2022-2037		/ 10,000	9 900	9 999
TPCI.057	TPCI 5,80% 2020-2027		/		10 000
TPCI.058	TPCI 5,80% 2021-2028		/ 10,100	200	9 975
TPCI.059	TPCI 5,90% 2021-2031		/		10 350
TPCI.060	TPCI 5,80% 2021-2028		/ 10,050	250	10 050
TPCI.061	TPCI 5,90% 2021-2031		/		10 050
TPCI.062	TPCI 5,80 % 2021 -2028		/		10 800
TPCI.051	TPCI 5,80% 2020-2027		/		10 000
TPCI.052	TPCI 5,90 % 2020-2030		/		10 300
TPCI.053	TPCI 5,80% 2020-2027		/		10 600
TPCI.054	TPCI 5,90% 2020-2030		/		10 000
TPCI.055	TPCI 5,80% 2020 -2027		/		10 500
TPCI.056	TPCI 5,90% 2020- 2030		/		10 800
TPCI.045	TPCI 5,80% 2020 -2027		/		10 000
TPCI.046	TPCI 5,90% 2020 - 2030		/		10 200

TPCI.O47	TPCI 5,80% 2020 - 2027			/			10 250
TPCI.O48	TPCI 5,80% 2020- 2027			/	10,150	1 201	9 950
TPCI.O49	TPCI 5,90% 2020- 2030			/			10 085
TPCI.O50	TPCI 5,90% 2020-2030			/			10 000
TPCI.O39	TPCI 5,75% 2019 - 2026			/			8 560
TPCI.O40	TPCI 5,75% 2019-2026			/			8 160
TPCI.O41	TPCI 5,80% 2020-2027			/			10 000
TPCI.O42	TPCI 5,90% 2020-2030			/	10,200	4 999	10 200
TPCI.O43	TPCI 5,90% 2020 - 2030			/			10 000
TPCI.O44	TPCI 5,80% 2020 - 2027			/			10 095
TPCI.O33	TPCI 5.75% 2019-2026			/			8 640
TPCI.O34	TPCI 6% 2019-2029			/			8 750
TPCI.O35	TPCI 5,75% 2019 -2026			/			10 250
TPCI.O36	TPCI 5,75% 2019- 2026			/			10 035
TPCI.O37	TPCI 5,80% 2019-2026			/			8 000
TPCI.O38	TPCI 5,75% 2019-2026			/	8,040	9 996	8 040
TPCI.O27	TPCI 6% 2017-2025			/			10 250
TPCI.O28	TPCI 6% 2018 - 2026			/	10,100	95	10 100
TPCI.O29	TPCI 6% 2018-2026			/			10 000
TPCI.O30	TPCI 5,95% 2018-2025			/			5 985
TPCI.O31	TPCI 5,75% 2019 - 2026			/			10 230
TPCI.O32	TPCI 2,23% 2019-2026			/			10 000
TPCI.O21	TPCI 6% 2016-2028			/			10 000
TPCI.O22	TPCI 5.90% 2016 - 2026			/			10 000
TPCI.O23	TPCI 5.90% 2016-2026			/			10 215
TPCI.O24	TPCI 6.25% 2017-2029			/			10 000
TPCI.O25	TPCI 5,95% 2017-2024 A			/			9 975
TPCI.O26	TPCI 5,95% 2017-2024 B			/			9 975
TPBJ.O3	TPBJ 6,50% 2020-2028	975	10,000	/			10 000
TPBJ.O4	TPBJ 5,50 % 2022-2037			/			10 000
TPBJ.O5	TPBJ 5,85 % 2022-2042			/	9,945	105	9 945
TPBJ.O6	TPBJ 5,75% 2022-2037			/			10 000
TPCI.O17	TPCI 3% 2014-2024			/			10 000
TPCI.O19	TPCI 5.99% 2015-2025			/			10 350
TPBF.O4	TPBF 6.50% 2017-2027			/	10,100	2	10 000
TPBF.O5	TPBF 6,50% 2017-2024			/			10 800
TPBF.O6	TPBF 6.50% 2018-2025	3	10,000	/			10 500
TPBF.O7	TPBF 6,50% 2018- 2025			/			10 000
TPBF.O8	TPBF 6,50% 2019-2027			/			10 000
TPBF.O9	TPBF 6,50% 2019 - 2027			/			10 800
TPBF.O10	TPBF 6,50% 2020 - 2028	200	9,166.67	/			9 900
TPBF.O11	TPBF 6,50 % 2020-2028	1 000	9,167	/			9 167
TPBF.O12	TPBF 6.50% 2021-2031			/			10 700
TPBF.O13	TPBF 6,50 % 2021 - 2031	3 190	10,000	/	10,200	9 996	10 200
TPBF.O14	TPBF 6,30% 2022-2034			/	10,500	4 999	10 500
TPBF.O15	ETAT DU BURKINA 6,30 % 2022-2034			/			10 000
EOM.O6	ETAT DU MALI 6,50% 2020-2027			/	10,000	291	10 000
EOM.O7	ETAT DU MALI 6.50% 2021-2031			/	10,000	5 341	10 000
EOM.O8	ETAT DU MALI 6,20 % 2022-2032			/	10,000	80	10 250
EOM.O9	ETAT DU MALI 6,30% 2022-2032			/			10 000
EOS.O5	ETAT SENEGAL 6.50% 2013-2023			/			10 000
EOS.O7	ETAT SENEGAL 6.30% 2015-2025			/	10,500	4 999	10 500
BIDC.O4	BIDC-EBID 6.10% 2017-2027			/			6 250
BIDC.O5	BIDC-EBID 6,40% 2019-2026			/	10,500	2 999	10 500
BIDC.O6	BIDC-EBID 6,50 % 2021-2028			/			10 800

BIDC.O7	BIDC-EBID 5,90% 2022-2029		/	10,300	9 802	10 300
CRRH.O2	CRRH-UEMOA 6.10% 2012-2024		/			10 000
CRRH.O3	CRRH-UEMOA 6% 2013-2023		/			10 000
CRRH.O4	CRRH-UEMOA 6% 2014-2024		/			10 000
CRRH.O5	CRRH-UEMOA 5.85% 2015-2025		/			10 000
CRRH.O6	CRRH-UEMOA 5.85% 2016-2026		/			10 230
CRRH.O7	CRRH-UEMOA 5.95% 2017-2029		/			5 833
CRRH.O8	CRRH-UEMOA 5.95% 2018-2030		/			6 667
CRRH.O9	CRRH-UEMOA 6.05% 2018-2033		/			7 333

SUKUK ET TITRES ASSIMILES

Symbole	Titre	Quantité résiduelle à l'achat	Cours Achat / Vente	Quantité résiduelle à la vente	Cours de Référence
SUKCI.S2	SUKUK CI 5.75% 2016-2023		/		10 800
SUKSN.S2	SUKUK SN 6% 2016-2026		/		10 750
SUKTG.S1	SUKUK TG 6.5% 2016-2026		/		10 850

CALENDRIER DES ASSEMBLEES GENERALES

ANNEE : 2023

Société	Nature	Date	Heure	Lieu
---------	--------	------	-------	------

L'actualité de la BRVM sur nos plateformes digitales

Infos BRVM

Pour recevoir les informations boursières par SMS, souscrivez :



Côte d'Ivoire : *430#
Bénin : *430*15#



Côte d'Ivoire : #139#
Burkina Faso : *310#



Côte d'Ivoire : *431#
Niger : *512*9#
Togo : *310#

Site web

www.brvm.org



Application Mobile

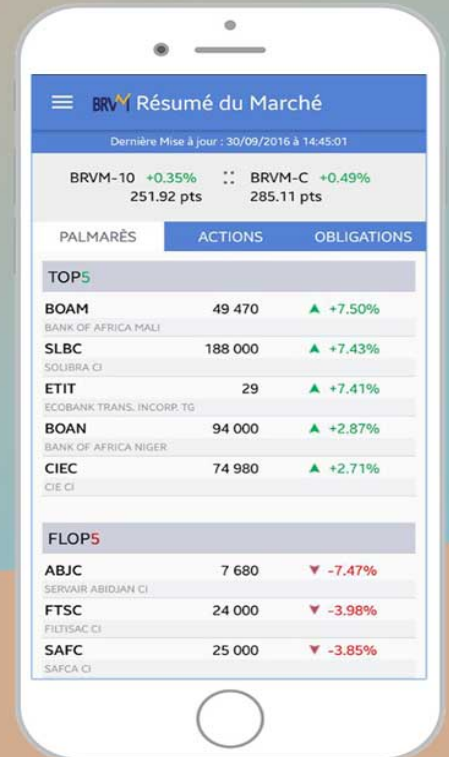

Nous suivre sur :

