

BRVM 10	162,09
Variation Jour	↑ 0,46 %
Variation annuelle	↑ 5,59 %



BULLETIN OFFICIEL DE LA COTE

N° 210

mercredi 2 novembre 2022

Site : www.brvm.org

BRVM Composite	201,38
Variation Jour	↓ -0,25 %
Variation annuelle	↓ -0,44 %

Evolution des indices

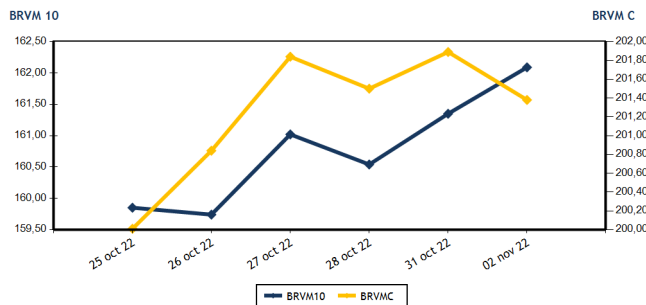

Volumes et valeurs transigés

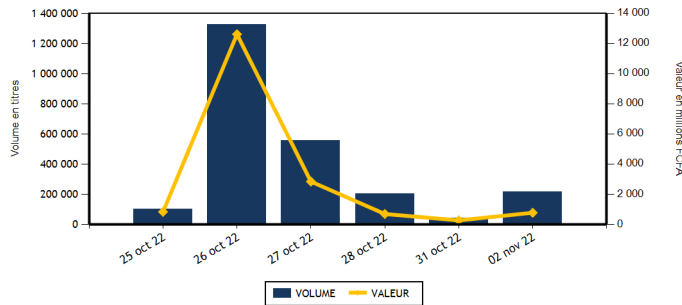

Actions	Niveau	Evol. Jour
Capitalisation boursière (FCFA)(Actions & Droits)	6 061 332 943 836	-0,26 %
Volume échangé (Actions & Droits)	200 894	379,67 %
Valeur transigée (FCFA) (Actions & Droits)	624 970 536	134,32 %
Nombre de titres transigés	42	50,00 %
Nombre de titres en hausse	12	33,33 %
Nombre de titres en baisse	23	187,50 %
Nombre de titres inchangés	7	-36,36 %

Obligations	Niveau	Evol. Jour
Capitalisation boursière (FCFA)	8 772 192 379 881	-0,04 %
Volume échangé	14 554	6 426,46 %
Valeur transigée (FCFA)	150 733 389	6 600,45 %
Nombre de titres transigés	8	300,00 %
Nombre de titres en hausse	0	-100,00 %
Nombre de titres en baisse	3	
Nombre de titres inchangés	5	400,00 %

PLUS FORTES HAUSSES

Titres	Cours	Evol. Jour	Evol. annuelle
FILTISAC CI (FTSC)	1 350	6,30 %	-19,64 %
SICABLE CI (CABC)	1 245	5,51 %	22,66 %
BANK OF AFRICA ML (BOAM)	1 480	5,34 %	-0,34 %
AIR LIQUIDE CI (SVC)	840	5,00 %	-6,15 %
NEI-CEDA CI (NEIC)	795	4,61 %	27,20 %

PLUS FORTES BAISES

Titres	Cours	Evol. Jour	Evol. annuelle
SOCIETE GENERALE COTE D'IVOIRE (SGBC)	11 100	-7,50 %	4,77 %
UNIWAX CI (UNXC)	1 030	-6,36 %	-48,50 %
ECOBANK TRANS. INCORP. TG (ETIT)	18	-5,26 %	0,00 %
TRACTAFRIC MOTORS CI (PRSC)	3 450	-4,17 %	-17,86 %
ONATEL BF (ONTBF)	3 600	-3,74 %	-8,75 %

INDICES SECTORIELS

Base = 100 au 14 juin 1999	Nombre de sociétés	Valeur	Evol. Jour	Evol. annuelle	Volume	Valeur	PER moyen
BRVM - INDUSTRIE	11	105,28	0,06 %	-4,39 %	5 379	12 550 550	28,92
BRVM - SERVICES PUBLICS	4	474,73	2,75 %	5,77 %	26 104	343 297 150	9,32
BRVM - FINANCES	15	73,40	-2,39 %	-4,84 %	124 064	185 077 976	7,16
BRVM - TRANSPORT	2	414,49	-1,14 %	-33,38 %	313	537 700	6,64
BRVM - AGRICULTURE	5	301,55	-1,32 %	23,94 %	10 166	38 339 420	5,79
BRVM - DISTRIBUTION	7	389,47	-0,15 %	-4,41 %	33 857	44 185 010	28,51
BRVM - AUTRES SECTEURS	1	1 203,03	0,00 %	33,56 %	1 011	982 730	11,71
BRVM - PETITES CAPITALISATIONS	-	-	-	-	-	-	-

Indicateurs	1er et 2è Comp.	BRVM PC
PER moyen du marché	8,10	
Taux de rendement moyen du marché	7,32	
Taux de rentabilité moyen du marché	7,58	
Nombre de sociétés cotées	45	
Nombre de lignes obligataires	108	
Volume moyen annuel par séance	1 052 481,00	
Valeur moyenne annuelle par séance	2 005 537 955,57	

Indicateurs	1er et 2è Comp.	BRVM PC
Ratio moyen de liquidité	3,82	
Ratio moyen de satisfaction	8,53	
Ratio moyen de tendance	223,60	
Ratio moyen de couverture	44,72	
Taux de rotation moyen du marché	0,02	
Prime de risque du marché	6,45	
Nombre de SGI participantes	30	

Définitions

Volume moyen annuel par séance = Valeur annuel échangé / nombre de séances
 Valeur moyenne annuelle par séance = Valeur annuelle échangée / nombre de séances
 Ratio moyen de liquidité = Moyenne des ratios de liquidité (Titres échangés / Volume des ordres de vente)
 Ratio moyen de satisfaction = Moyenne des ratios de satisfaction (Titres échangés / Volume des ordres d'achat)
 Ratio moyen de tendance = Moyenne des ratios de tendance (Volume des ordres d'achat / Volume des ordres de vente)
 Ratio moyen de couverture = Moyenne des ratios de couverture (Volume des ordres de vente / Volume des ordres d'achat)

Taux moyen de rotation = moyenne des taux de rotation des actions cotées (volume transigé / capi flottante)
 PER moyen du marché = moyenne des PER des actions cotées ayant un PER positif
 Taux de rendement moyen = moyenne des taux de rendement des actions cotées ayant distribué un dividende
 Taux de rentabilité moyen = moyenne des taux de rentabilité des actions cotées
 Prime de risque du marché = (1 / le PER moyen du marché) - le taux de référence actuel des emprunts d'Etat



BRVM - BOURSE REGIONALE DES VALEURS MOBILIERES
 BRVM - Société Anonyme au capital de 3.062.040.000 CFA - RC : CI - ABJ - 1997 - B - 208435 - CC : 9819725 - E
 Siège Social : Abidjan - CÔTE D'IVOIRE. Adresse : 18, Rue Joseph ANOMA (Rue des Banques) - Abidjan
 Tél : +225 20 32 66 85 / 86, Fax : +225 20 32 66 84, Mail : brvm@brvm.org, Site Web : www.brvm.org

MARCHE DES ACTIONS

Symbole	Titre	Cours Précédent	Cours du jour		Variation jour	Séance de cotation		Cours Référence	Variation de l'année précédente	Dernier dividende payé		Rdt. Net	PER
			Ouv.	Clôt.		Volume	Valeur			Montant net	Date		
SECTEUR - INDUSTRIE		105,28	points	↑	0,06 %								
CABC	SICABLE CI	1 180	1 155	1 245	5,51 %	885	1 041 065	1 245	22,66 %	69,00	2-août-22	5,54 %	183,82
FTSC	FILTISAC CI	1 270	1 350	1 350	6,30 %	68	91 800	1 350	-19,64 %	235,00	30-juil.-21	17,41 %	
NEIC	NEI-CEDA CI	760	805	795	4,61 %	2 083	1 659 845	795	27,20 %	9,00	28-juin-01		10,35
NTLC	NESTLE CI	6 400	6 350	6 395	-0,08 %	248	1 562 955	6 395	38,87 %	856,80	2-août-22	13,40 %	6,64
SEMC	CROWN SIEM CI	705	700	700	-0,71 %	71	49 700	700	-8,50 %	14,40	28-déc.-21	2,06 %	7,40
SIVC	AIR LIQUIDE CI	800	855	840	5,00 %	63	52 935	840	-6,15 %	63,00	29-sept.-17		
SLBC	SOLIBRA CI	115 500	115 495	114 995	-0,44 %	4	461 480	114 995	-26,29 %	4 050,00	12-août-22	3,52 %	8,60
SMBC	SMB CI	6 600	6 600	6 700	1,52 %	973	6 438 300	6 700	-2,90 %	720,00	24-août-22	10,75 %	5,56
STBC	SITAB CI	6 395	6 385	6 385	-0,16 %	30	191 550	6 385	3,32 %	445,12	21-juil.-22	6,97 %	12,07
UNLC	UNILEVER CI	7 030	NC	NC	0,00 %			7 030	43,76 %	1 233,00	9-juil.-12		10,60
UNXC	UNIWAX CI	1 100	1 100	1 030	-6,36 %	954	1 000 920	1 030	-48,50 %	60,75	29-juil.-22	5,90 %	15,26
TOTAL						5 379	12 550 550						28,92
SECTEUR - SERVICES PUBLICS		474,73	points	↑	2,75 %								
CIEC	CIE CI	2 150	2 150	2 195	2,09 %	290	628 100	2 195	15,83 %	153,16	25-juil.-22	6,98 %	12,60
ONTBF	ONATEL BF	3 740	3 700	3 600	-3,74 %	2 200	8 077 230	3 600	-8,75 %	416,58	15-juin-22	11,57 %	7,56
SDCC	SODE CI	5 450	5 430	5 415	-0,64 %	627	3 402 420	5 415	26,08 %	432,00	21-oct.-22	7,98 %	11,20
SNTS	SONATEL SN	14 400	14 425	14 985	4,06 %	22 987	331 189 400	14 985	7,23 %	1 400,00	18-mai-22	9,34 %	5,94
TOTAL						26 104	343 297 150						9,32
SECTEUR - FINANCES		73,40	points	↓	-2,39 %								
BICC	BICI CI	6 400	5 925	6 400	0,00 %	3 010	17 839 000	6 400	-13,51 %	518,00	15-juil.-22	8,09 %	11,11
BOAB	BANK OF AFRICA BN	6 010	6 010	6 010	0,00 %	2 810	16 913 750	6 010	13,40 %	546,00	25-mai-22	9,08 %	7,31
BOABF	BANK OF AFRICA BF	5 400	5 350	5 350	-0,93 %	414	2 218 500	5 350	-13,71 %	448,00	4-mai-22	8,37 %	5,54
BOAC	BANK OF AFRICA CI	4 200	4 200	4 200	0,00 %	1 783	7 467 755	4 200	-28,27 %	374,00	28-avr.-22	8,90 %	5,05
BOAM	BANK OF AFRICA ML	1 405	1 500	1 480	5,34 %	575	862 000	1 480	-0,34 %	271,00	15-mai-19		12,93
BOAN	BANK OF AFRICA NG	6 100	6 145	6 000	-1,64 %	1 180	7 242 750	6 000	17,65 %	567,30	12-mai-22	9,46 %	8,30
BOAS	BANK OF AFRICA SENEGAL	2 350	2 350	2 390	1,70 %	263	613 070	2 390	1,70 %	161,01	1-juin-21	6,74 %	5,18
CBIBF	CORIS BANK INTERNATIONAL	8 875	8 870	8 850	-0,28 %	363	3 220 575	8 850	-15,71 %	448,00	6-juil.-22	5,06 %	6,08
ECOC	ECOBANK COTE D'IVOIRE	5 000	4 995	4 845	-3,10 %	3 682	17 538 105	4 845	1,25 %	420,30	29-avr.-22	8,67 %	7,78
ETIT	ECOBANK TRANS. INCORP. TG	19	19	18	-5,26 %	97 834	1 822 846	18	0,00 %	0,90	20-juin-22	5,00 %	1,68
NSBC	NSIA BANQUE COTE D'IVOIRE	5 000	4 905	4 950	-1,00 %	339	1 673 680	4 950	-19,97 %	77,69	27-juil.-20	1,57 %	5,16
ORGT	ORAGROUP TOGO	3 500	3 500	3 500	0,00 %	15	52 500	3 500	-16,47 %	59,52	17-juil.-20	1,70 %	12,27
SAFC	SAFCA CI	800	800	800	0,00 %	227	181 600	800	-5,88 %	23,04	29-juil.-11		
SGBC	SOCIETE GENERALE COTE D'IVOIRE	12 000	12 000	11 100	-7,50 %	8 037	91 457 545	11 100	4,77 %	1 004,93	10-juin-22	9,05 %	5,12
SIBC	SOCIETE IVOIRIENNE DE BANQUE	4 650	4 600	4 600	-1,08 %	3 532	15 974 300	4 600	15,43 %	405,00	30-juin-22	8,80 %	6,76
TOTAL						124 064	185 077 976						7,16
SECTEUR - TRANSPORT		414,49	points	↓	-1,14 %								
SDSC	BOLLORE	1 720	1 720	1 700	-1,16 %	313	537 700	1 700	-33,85 %	130,00	23-juin-22	7,65 %	6,64
SVOC	MOVIS CI	2 395	SP	SP	0,00 %			2 395	0,00 %	270,00	5-juil.-99		
TOTAL						313	537 700						6,64

MARCHE DES ACTIONS

Symbole	Titre	Cours Précédent	Cours du jour		Variation jour	Séance de cotation		Cours Référence	Variation de l'année précédente	Dernier dividende payé		Rdt. Net	PER
			Ouv.	Clôt.		Volume	Valeur			Montant net	Date		
SECTEUR - AGRICULTURE		301,55	points		↓	-1,32 %							
PALC	PALM CI	10 895	10 895	10 745	-1,38 %	2 563	27 851 945	10 745	53,72 %	1 236,34	31-août-22	11,51 %	3,91
SCRC	SUCRIVOIRE	1 180	1 165	1 185	0,42 %	7 298	8 723 555	1 185	23,44 %	40,50	20-août-21	3,42 %	
SICC	SICOR CI	6 425	NC	NC	0,00 %			6 425	25,49 %	1 919,00	25-sept.-00		3,90
SOGC	SOGB CI	6 095	6 080	5 950	-2,38 %	208	1 255 140	5 950	19,00 %	541,81	21-juil.-22	9,11 %	8,73
SPHC	SAPH CI	5 420	5 395	5 390	-0,55 %	97	508 780	5 390	3,75 %	365,40	4-août-22	6,78 %	6,64
TOTAL						10 166	38 339 420						5,79
SECTEUR - DISTRIBUTION		389,47	points		↓	-0,15 %							
ABJC	SERVAIR ABIDJAN CI	1 600	1 600	1 600	0,00 %	1 379	2 206 400	1 600	-8,57 %	57,73	24-août-22	3,61 %	18,31
BNBC	BERNABE CI	2 150	2 155	2 195	2,09 %	669	1 453 030	2 195	0,92 %	45,00	19-juil.-19		90,97
CFAC	CFAO MOTORS CI	925	925	920	-0,54 %	421	387 300	920	-22,69 %	69,47	2-août-22	7,55 %	24,86
PRSC	TRACTAFRIC MOTORS CI	3 600	3 450	3 450	-4,17 %	500	1 725 000	3 450	-17,86 %	175,86	30-août-22	5,10 %	11,52
SHEC	VIVO ENERGY CI	870	865	850	-2,30 %	23 734	20 198 855	850	-1,16 %	29,00	28-oct.-22	3,41 %	22,69
TTLC	TOTAL CI	2 340	2 335	2 330	-0,43 %	826	1 924 980	2 330	10,95 %	159,29	25-août-22	6,84 %	13,16
TTLS	TOTAL SN	2 500	2 500	2 600	4,00 %	6 328	16 289 445	2 600	31,65 %	187,30	22-juil.-22	7,20 %	18,05
TOTAL						33 857	44 185 010						28,51
AUTRES SECTEURS		1 203,03	points		→	0,00 %							
STAC	SETAO CI	975	975	975	0,00 %	1 011	982 730	975	33,56 %	66,15	18-juil.-22	6,78 %	11,71
TOTAL						1 011	982 730						11,71
TOTAL - Marché des actions						200 894	624 970 536						

MARCHE DES DROITS

Symbole	Titre	Cours Précédent	Cours du jour		Variation jour	Séance de cotation		Cours Référence	Variation depuis l'origine	Parité	Periode de négociation	
			Ouv.	Clôt.		Volume	Valeur				Début	fin
TOTAL												
TOTAL - Marché des droits												

TROISIEME COMPARTIMENT - BRVM PETITES CAPITALISATIONS

Symbole	Titre	Cours Précédent	Cours du jour		Variation jour	Séance de cotation		Cours Référence	Variation depuis l'origine
			Ouv.	Clôt.		Volume	Valeur		
TOTAL									
TOTAL - 3ème Compartiment - BRVM PC									

Légende:
 (d) Ex-dividende (V) Variation par rapport au cours de référence
 Cours du jour: Ouv.: Ouverture Clôt.: Clôture Moy.: Moyen
 Mentions : NC: Non Coté Ex-c: Ex-coupon Ex-d: Ex-droit SP: Suspendu Val-T: Valeur Théorique
 PER = Cours / BNPA selon les données disponibles Rdt. Net: Rendement net (DNPA / Cours)
 Comp.: 1 - Premier Compartiment 2 - Second Compartiment 3 - Compartiment de croissance
 Ratio de liquidité = Titres échangés / Volume des ordres de vente
 : Progression de l'indice sectoriel : Stabilité de l'indice sectoriel : Recul de l'indice sectorie

MARCHE DES OBLIGATIONS

Symbole	Titre	Valeur nominale	Cours Précédent	Cours du jour	Cours Référence	Séance de cotation		Coupon couru	Coupon d'intérêt		Type Amort	
						Volume	Valeur	Période	Montant net	Eché.		
OBLIGATIONS D'ETAT												
EOM.01	ETAT DU MALI 6.20% 2016-2023	1 665	1 665	NC	1 665			46,10	A	103,23	23-mai-23	ACD
EOM.02	Etat du Mali 6.50% 2017-2024	4 000	4 000	NC	4 000			139,62	A	260,00	20-avr.-23	AC
EOM.03	ETAT DU MALI 6,50 % 2018-2025	6 000	6 000	6 000	6 000	50	300 000	39,89	A	520,00	5-oct.-23	AC
EOM.04	ETAT DU MALI 6,50% 2019-2027	10 000	10 000	NC	10 000			201,23	A	650,00	12-juil.-23	AC
EOM.05	ETAT DU MALI 6,50% 2020-2028	10 000	10 000	10 000	10 000	167	1 670 000	391,78	A	650,00	27-mars-23	ACD
EOM.06	ETAT DU MALI 6,50% 2020-2027	10 000	10 000	NC	10 000			600,14	A	650,00	30-nov.-22	AC
EOM.07	ETAT DU MALI 6.50% 2021-2031	10 000	10 200	NC	10 200			356,16	A	650,00	16-avr.-23	AC
EOM.08	ETAT DU MALI 6,20 % 2022-2032	10 000	10 000	NC	10 000			95,12	A	620,00	7-sept.-23	ACD
EOS.05	ETAT SENEGAL 6.50% 2013-2023	10 000	10 700	NC	10 700			169,57	S	325,00	29-janv.-23	ACD
EOS.07	ETAT SENEGAL 6.30% 2015-2025	10 000	10 700	10 000	10 000	6 425	64 250 000	277,89	S	317,59	20-mars-22	ACD
TPBF.010	TPBF 6,50% 2020 - 2028	9 167	9 808	NC	9 808.34			77,21	S	325,00	25-nov-23	ACD
TPBF.011	TPBF 6,50 % 2020-2028	10 000	10 000	NC	10 000			204,89	S	325,00	9-janv.-23	ACD
TPBF.012	TPBF 6.50% 2021-2031	10 000	10 700	NC	10 700			68,23	S	325,00	25-mars-23	ACD
TPBF.013	TPBF 6,50 % 2021 - 2031	10 000	10 250	NC	10 250			210,19	S	325,00	6-janv.-23	ACD
TPBF.04	TPBF 6.50% 2017-2027	10 000	10 100	NC	10 100			167,40	S	327,67	31-janv.-23	ACD
TPBF.05	TPBF 6,50% 2017-2024	10 000	10 800	NC	10 800			223,77	S	325,00	29-déc.-22	ACD
TPBF.06	TPBF 6.50% 2018-2025	10 000	10 500	NC	10 500			265,66	S	324,11	5-déc.-22	ACD
TPBF.07	TPBF 6,50% 2018- 2025	10 000	10 000	NC	10 000			302,04	S	325,00	15-nov.-22	AC
TPBF.08	TPBF 6,50% 2019-2027	10 000	10 000	NC	10 000			320,55	S	327,67	6-nov.-22	ACD
TPBF.09	TPBF 6,50% 2019 - 2027	10 000	10 700	NC	10 700			44,64	S	325,00	8-avr.-23	ACD
TPBJ.03	TPBJ 6,50% 2020-2028	10 000	10 000	NC	10 000			122,88	A	650,00	25-août-23	AC
TPBJ.04	TPBJ 5,50 % 2022-2037	10 000	10 000	NC	10 000			370,68	A	550,00	1-mars-23	AC
TPBJ.05	TPBJ 5,85 % 2022-2042	10 000	10 000	NC	10 000			394,27	A	585,00	1-mars-23	ACD
TPBJ.06	TPBJ 5,75% 2022-2037	10 000	10 000	NC	10 000			152,81	A	575,00	28-juil.-23	ACD
TPCI.017	TPCI 3% 2014-2024	10 000	10 000	NC	10 000			111,48	S	150,00	19-déc.-22	ACD
TPCI.019	TPCI 5.99% 2015-2025	10 000	10 050	NC	10 050			282,27	A	599,00	14-mai-23	ACD
TPCI.021	TPCI 6% 2016-2028	10 000	10 000	NC	10 000			341,92	A	600,00	8-avr.-23	ACD
TPCI.022	TPCI 5.90% 2016 - 2026	10 000	10 000	NC	10 000			226,30	A	590,00	15-juin-23	ACD
TPCI.023	TPCI 5.90% 2016-2026	10 000	10 215	NC	10 215			565,75	A	590,00	17-nov.-22	ACD
TPCI.024	TPCI 6.25% 2017-2029	10 000	10 700	NC	10 700			56,66	S	312,50	31-mars-23	ACD
TPCI.025	TPCI 5,95% 2017-2024 A	10 000	10 000	NC	10 000			14,71	S	297,50	24-avr.-23	ACD
TPCI.026	TPCI 5,95% 2017-2024 B	10 000	10 090	10 000	10 000	50	500 000	284,57	S	297,50	10-nov.-22	ACD
TPCI.027	TPCI 6% 2017-2025	10 000	10 250	NC	10 250			206,56	S	300,00	29-déc.-22	ACD
TPCI.028	TPCI 6% 2018 - 2026	10 000	10 700	NC	10 700			151,23	A	600,00	2-août-23	ACD
TPCI.029	TPCI 6% 2018-2026	10 000	10 000	NC	10 000			23,01	A	600,00	19-oct.-23	ACD
TPCI.030	TPCI 5,95% 2018-2025	7 000	7 014	NC	7 014			162,04	S	208,82	13-déc.-22	ACD
TPCI.031	TPCI 5,75% 2019 - 2026	10 000	10 230	NC	10 230			212,67	A	575,00	20-juin-23	ACD
TPCI.032	TPCI 2,23% 2019-2026	10 000		NC				82,48	A	223,00	20-juin-23	ACD
TPCI.033	TPCI 5.75% 2019-2026	8 000	8 560	NC	8 560			286,08	A	460,00	20-mars-23	ACD
TPCI.034	TPCI 6% 2019-2029	8 750	8 750	NC	8 750			326,51	A	525,00	20-mars-23	ACD
TPCI.035	TPCI 5,75% 2019 -2026	10 000	10 200	NC	10 200			179,59	A	575,00	11-juil.-23	ACD
TPCI.036	TPCI 5,75% 2019- 2026	10 000	10 180	NC	10 180			115,00	A	575,00	21-août-23	ACD
TPCI.037	TPCI 5,80% 2019-2026	10 000	10 000	NC	10 000			529,15	A	580,00	4-déc.-22	ACD
TPCI.038	TPCI 5,75% 2019-2026	10 000	10 000	NC	10 000			524,59	A	575,00	4-déc.-22	ACD
TPCI.039	TPCI 5,75% 2019 - 2026	8 000	8 560	NC	8 560			600,21	A	575,00	17-oct.-22	ACD
TPCI.040	TPCI 5,75% 2019-2026	10 000	10 200	NC	10 200			466,30	A	575,00	10-janv.-23	ACD
TPCI.041	TPCI 5,80% 2020-2027	10 000	10 700	NC	10 700			392,49	A	580,00	28-févr.-23	ACD
TPCI.042	TPCI 5,90% 2020-2030	10 000	10 500	NC	10 500			399,26	A	590,00	28-févr.-23	ACD
TPCI.043	TPCI 5,90% 2020 - 2030	10 000	10 200	NC	10 200			311,97	A	590,00	23-avr.-23	ACD
TPCI.044	TPCI 5,80% 2020 - 2027	10 000	10 100	NC	10 100			306,68	A	580,00	23-avr.-23	ACD
TPCI.045	TPCI 5,80% 2020 -2027	10 000	10 000	NC	10 000			220,88	A	580,00	16-juin-23	ACD
TPCI.046	TPCI 5,90% 2020 - 2030	10 000	10 200	NC	10 200			224,68	A	590,00	16-juin-23	ACD
TPCI.047	TPCI 5,80% 2020 - 2027	10 000	10 250	NC	10 250			220,88	A	580,00	16-juin-23	ACD
TPCI.048	TPCI 5,80% 2020- 2027	10 000	10 000	NC	10 000			152,55	A	580,00	29-juil.-23	ACD
TPCI.049	TPCI 5,90% 2020- 2030	10 000	10 085	NC	10 085			155,18	A	590,00	29-juil.-23	ACD
TPCI.050	TPCI 5,90% 2020-2030	10 000	10 000	NC	10 000			106,68	A	590,00	28-août-23	ACD
TPCI.051	TPCI 5,80% 2020-2027	10 000	10 000	NC	10 000			49,26	A	580,00	2-oct.-23	ACD
TPCI.052	TPCI 5,90 % 2020-2030	10 000	10 300	NC	10 300			50,11	A	590,00	2-oct.-23	ACD
TPCI.053	TPCI 5,80% 2020-2027	10 000	10 600	NC	10 600			7,95	A	580,00	28-oct.-23	ACD
TPCI.054	TPCI 5,90% 2020-2030	10 000	10 000	NC	10 000			8,08	A	590,00	28-oct.-23	ACD

mercredi 2 novembre 2022

TPCI.055	TPCI 5,80% 2020 -2027	10 000	10 500	NC	10 500			497,37	A	580,00	24-déc.-22	ACD
TPCI.056	TPCI 5,90% 2020- 2030	10 000	10 700	NC	10 700			505,95	A	590,00	24-déc.-22	ACD
TPCI.057	TPCI 5,80% 2020-2027	10 000	10 000	NC	10 000			551,40	A	580,00	20-nov.-22	ACD
TPCI.058	TPCI 5,80% 2021-2028	10 000	10 000	NC	10 000			378,19	A	580,00	9-mars-23	ACD
TPCI.059	TPCI 5,90% 2021-2031	10 000	10 500	NC	10 500			384,71	A	590,00	9-mars-23	ACD
TPCI.060	TPCI 5,80% 2021-2028	10 000	10 050	NC	10 050			274,90	A	580,00	13-mai-23	ACD
TPCI.061	TPCI 5,90% 2021-2031	10 000	10 050	NC	10 050			279,64	A	590,00	13-mai-23	ACD
TPCI.062	TPCI 5,80 % 2021 -2028	10 000	10 700	NC	10 700			198,63	A	580,00	30-juin-23	ACD
TPCI.063	TPCI 5,90% 2021 -2031	10 000	10 000	NC	10 000			202,05	A	590,00	30-juin-23	ACD
TPCI.064	TPCI 5,80 % 2021 - 2028	10 000	10 180	NC	10 180			123,95	A	580,00	16-août-23	ACD
TPCI.065	TPCI 5,90% 2021-2031	10 000	10 000	NC	10 000			53,34	A	590,00	30-sept.-23	ACD
TPCI.066	TPCI 5,90% 2021-2031	10 000	10 050	NC	10 050			585,15	A	590,00	5-nov.-22	ACD
TPCI.067	TPCI 5,90 % 2021-2036	10 000	10 500	NC	10 500			518,88	A	590,00	16-déc.-22	ACD
TPCI.068	TPCI 5,90 % 2022-2037	10 000	10 005	10 000	10 000	40	400 000	442,90	A	590,00	1-févr.-23	ACD
TPCI.069	TPCI 5,75 % 2022-2037	10 000	9 999	NC	9 999			354,45	A	575,00	22-mars-23	ACD
TPCI.070	TPCI 5,75 % 2022-2037	10 000	10 000	NC	10 000			294,59	A	575,00	29-avr.-23	ACD
TPCI.071	TPCI 5,65% 2022-2032	10 000	10 000	NC	10 000			216,71	A	565,00	15-juin-23	ACD
TPCI.072	TPCI 5,65% 2022-2029	10 000	10 000	NC	10 000			148,60	A	565,00	29-juil.-23	ACD
TPCI.073	TPCI 5,75% 2022-2032	10 000	10 000	NC	10 000			151,23	A	575,00	29-juil.-23	ACD
TPCI.074	TPCI 5,85% 2022-2042	10 000	10 000	NC	10 000			153,86	A	585,00	29-juil.-23	ACD
TPNE.01	TRESOR PUBLIC DU NIGER 6,50% 2019-2026	10 000	10 800	NC	10 800			390,00	A	650,00	28-mars-23	ACD
TPNE.02	TRESOR PUBLIC DU NIGER 6,50% 2019 - 2026	10 000	10 800	NC	10 800			165,62	A	650,00	1-août-23	ACD
TPNE.03	TRESOR PUBLIC DU NIGER 6,5% 2020-2027	10 000	10 800	10 800	10 800	7 795	83 407 000	167,40	A	650,00	31-juil.-23	ACD
TPNE.04	TRESOR PUBLIC DU NIGER 6,30% 2021-2031	10 000	10 700	NC	10 700			120,82	A	630,00	24-août-23	ACD
TPNE.05	TPNE 6,15 % 2022-2034	10 000	10 300	NC	10 300			256,11	A	615,00	3-juin-23	ACD
TOTAL						14 527	150 527 000					

OBLIGATIONS REGIONALES

BIDC.04	BIDC-EBID 6.10% 2017-2027	6 250	6 750	NC	6 750			145,19	A	381,25	16-juin-23	ACD
BIDC.05	BIDC-EBID 6,40% 2019-2026	10 000	10 500	NC	10 500			196,52	S	320,00	12-janv.-23	ACD
BIDC.06	BIDC-EBID 6,50 % 2021-2028	10 000	10 800	NC	10 800			299,18	S	327,67	18-nov.-22	ACD
BIDC.07	BIDC-EBID 5,90% 2022-2029	10 000	10 250	NC	10 250			236,00	S	295,81	9-déc.-22	ACD
CRRH.02	CRRH-UEMOA 6.10% 2012-2024	10 000	10 000	NC	10 000			179,02	S	305,00	17-janv.-23	AC
CRRH.03	CRRH-UEMOA 6% 2013-2023	10 000	10 000	NC	10 000			11,54	S	300,00	26-avr.-23	AC
CRRH.04	CRRH-UEMOA 6% 2014-2024	10 000	10 000	NC	10 000			204,92	S	300,00	30-déc.-22	AC
CRRH.05	CRRH-UEMOA 5.85% 2015-2025	10 000	10 000	NC	10 000			193,93	S	294,90	4-janv.-23	AC
CRRH.06	CRRH-UEMOA 5.85% 2016-2026	10 000	10 230	NC	10 230			193,94	S	292,50	3-janv.-23	ACD
CRRH.07	CRRH-UEMOA 5.95% 2017-2029	6 250	6 250	NC	6 250			170,78	S	185,94	17-nov.-22	AC
CRRH.08	CRRH-UEMOA 5.95% 2018-2030	7 083	7 083	NC	7 083.33			154,30	S	210,73	21-déc.-22	AC
CRRH.09	CRRH-UEMOA 6.05% 2018-2033	7 667	7 667	NC	7 667			169,82	S	231,92	21-déc.-22	AC
TOTAL						0	0					

OBLIGATIONS PRIVEES

BHSN.01	DIASPORA BONDS BHS 6,25% 2019-	10 000	10 800	NC	10 800			196,92	S	315,07	10-janv.-23	ACD
FNSBC.01	FCTC NSIA BANQUE 7 % 2020-2025	5 556	5 556	5 555	5 555.55	13	72 222	49,21	T	95,28	16-déc.-22	ACD
FORBT.01	FCTC ORABANK 7 % 2021-2026	9 444	10 106	NC	10 105.55			62,30	T	161,97	28-déc.-22	ACD
FTIMC.01	FCTC TEYLIOM IMMO 7 % 2021-2028	9 583	9 583	9 583	9 583.33	14	134 167	99,33	T	164,35	8-déc.-22	ACD
ORGT.02	ORAGROUP SA 7,15% 2021-2028	10 000	10 400	NC	10 400			13,75	S	357,50	26-avr.-23	ACD
PADS.03	PAD 6,60% 2020-2027	10 000	10 100	NC	10 100			355,25	S	330,00	19-oct.-22	ACD
SNLC.01	SENELEC 6,50% 2018-2025	5 000	5 400	NC	5 400			32,32	S	162,50	27-mars-23	AC
SNTS.02	SONATEL 6,50% 2020-2027	10 000	10 800	NC	10 800			179,49	S	302,99	16-janv.-23	ACD
TOTAL						27	206 389					

SUKUK ET TITRES ASSIMILES

SUKCI.S2	SUKUK CI 5.75% 2016-2023	10 000	10 700	NC	10 700			89,44	S	289,10	7-mars-23	ACD
SUKSN.S2	SUKUK SN 6% 2016-2026	10 000	10 800	NC	10 800			165,00	S	306,67	26-janv.-23	ACD
SUKTG.S1	SUKUK TG 6.5% 2016-2026	10 000	10 800	NC	10 800			158,18	S	377,99	17-févr.-23	ACD
TOTAL						0	0					

TOTAL - Marché des obligations

14 554 150 733 389

Légende :
 (#) (*) Ex-Coupon couru (#) Cours de référence amorti / Coupon couru Ex-c (#) Ex-marge de profits
 Cours du jour: Ouv.: Ouverture Clôt.: Clôture Moy.: Moyen
 Type Amort: Type d'Amortissement IF: In Fine AC: Amortissement Constant AD: Amortissement Dégressif ACD: Amortissement Constant Différé
 Période: Périodicité de paiement des coupons A: Annuelle S: Semestrielle T: Trimestrielle
 Eché.: Échéance de paiement des intérêts
 Mentions: NC: Non Coté Ex-c: Ex-coupon ou Ex-droit SP: Suspendu

INFORMATIONS

OPERATIONS EN COURS

Emetteur	Opération
----------	-----------

AVIS

Entité	N°	Nature	Objet
BRVM	224-2022	Transaction Sur Dossier	Transaction sur dossier

COMMUNIQUES

Emetteur	N°	Nature	Objet
ECOBANK TG	20221102-8	Communiqué	Communiqué - ETI TG
TOTAL	20221102-7	Rapport d'activités du troisième trimestre	Rapport d'activité - 3ème trimestre 2022 - TOTAL CI
SMB	20221102-6	Rapport d'activités du troisième trimestre	Rapport d'activité - 3ème trimestre 2022 - SMB CI
NEI-CEDA CI	20221102-5	Rapport d'activités du troisième trimestre	Rapport d'activité - 3ème trimestre 2022 - NEI-CEDA CI
ECOBANK CI	20221102-4	Rapport d'activités du troisième trimestre	Rapport d'activité - 3ème trimestre 2022 - ECOBANK CI
TRACTAFRIC CI	20221102-3	Rapport d'activités du 1er semestre	Attestation des Commissaires Aux Comptes - 1er semestre 2022 - Tractafric Motors CI
TRACTAFRIC CI	20221102-2	Rapport d'activités du 1er semestre	Rapport d'activité - 1er semestre 2022 - Tractafric Motors CI
TOTAL	20221102-1	Rapport d'activités du 1er semestre	Attestation des Commissaires Aux Comptes - 1er semestre 2022 - TOTAL CI
TOTAL	20221102	Rapport d'activités du 1er semestre	Rapport d'activité - 1er semestre 2022 - TOTAL CI

QUANTITES RESIDUELLES

MARCHE DES ACTIONS

Symbole	Titre	Quantité résiduelle à l'achat	Cours Achat / Vente		Quantité résiduelle à la vente	Cours de Référence
ABJC	SERVAIR ABIDJAN CI	5	1,505	/ 1,590	100	1 600
BICC	BICI CI	14	5,980	/ 6,300	20	6 400
BNBC	BERNABE CI	959	2,150	/ 2,195	6	2 195
BOAB	BANK OF AFRICA BN	103	6,010	/ 6,100	3 108	6 010
BOABF	BANK OF AFRICA BF	26	5,210	/ 5,350	69	5 350
BOAC	BANK OF AFRICA CI	190	4,150	/ 4,200	3 082	4 200
BOAM	BANK OF AFRICA ML	85	1,480	/ 1,495	70	1 480
BOAN	BANK OF AFRICA NG	200	5,960	/ 6,100	177	6 000
BOAS	BANK OF AFRICA SENEGAL	3	2,305	/ 2,350	405	2 390
CABC	SICABLE CI	170	1,165	/ 1,245	114	1 245
CBIBF	CORIS BANK INTERNATIONAL	250	8,850	/ 8,875	1 381	8 850
CFAC	CFAO MOTORS CI	100	910	/ 920	70	920
CIEC	CIE CI	70	2,195	/ 2,200	699	2 195
ECOC	ECOBANK COTE D'IVOIRE	70	4,755	/ 4,845	11	4 845
ETIT	ECOBANK TRANS. INCORP. TG	2 059 796	18	/ 19	3 257 225	18
FTSC	FILTISAC CI	50	1,305	/ 1,350	563	1 350
NEIC	NEI-CEDA CI	20	780	/ 800	349	795
NSBC	NSIA BANQUE COTE D'IVOIRE	31	4,950	/ 5,000	1 057	4 950
NTLC	NESTLE CI	100	6,250	/ 6,395	768	6 395
ONTBF	ONATEL BF	82	3,600	/ 3,690	455	3 600
ORGT	ORAGROUP TOGO	147	3,350	/ 3,465	6 188	3 500
PALC	PALM CI	24	10,300	/ 10,500	4	10 745
PRSC	TRACTAFRIC MOTORS CI	75	3,400	/ 3,450	18 407	3 450
SAFC	SAFCA CI			/ 800	4 802	800
SCRC	SUCRIVOIRE	2 870	1,185	/ 1,200	1 174	1 185
SDCC	SODE CI	3	5,305	/ 5,415	176	5 415
SDSC	BOLLORE	125	1,650	/ 1,700	57	1 700
SEMC	CROWN SIEM CI	30	670	/ 700	29	700
SGBC	SOCIETE GENERALE COTE D'IVOIRE	4	11,100	/ 11,700	116	11 100
SHEC	VIVO ENERGY CI	11 886	850	/ 865	3 047	850
SIBC	SOCIETE IVOIRIENNE DE BANQUE	1 066	4,500	/ 4,550	5 344	4 600
SICC	SICOR CI	17	6,415	/		6 425
SIVC	AIR LIQUIDE CI	269	800	/ 835	503	840
SLBC	SOLIBRA CI			/ Marché	386	114 995
SMBC	SMB CI	15	6,650	/ 6,700	24	6 700
SNTS	SONATEL SN	475	14,450	/ 14,985	742	14 985
SOGC	SOGB CI	11	5,900	/ 5,950	6	5 950
SPHC	SAPH CI	10	5,020	/ 5,390	73	5 390
STAC	SETAO CI	78	975	/ 1,000	1 995	975
STBC	SITAB CI	525	5,950	/ 6,300	15	6 385
SVOC	MOVIS CI			/		2 395
TTLC	TOTAL CI	692	2,300	/ 2,330	2 093	2 330
TTLS	TOTAL SN	2	2,555	/ 2,600	256	2 600
UNLC	UNILEVER CI			/ 7,030	110	7 030
UNXC	UNIWAX CI	100	1,025	/ 1,030	5	1 030

QUANTITES RESIDUELLES

MARCHE DES DROITS

Symbole	Titre	Quantité résiduelle à l'achat	Cours Achat / Vente	Quantité résiduelle à la vente	Cours de Référence
---------	-------	-------------------------------	---------------------	--------------------------------	--------------------

TROISIEME COMPARTIMENT - BRVM PETITES CAPITALISATIONS

Symbole	Titre	Quantité résiduelle à l'achat	Cours Achat / Vente	Quantité résiduelle à la vente	Cours de Référence
---------	-------	-------------------------------	---------------------	--------------------------------	--------------------

QUANTITES RESIDUELLES

MARCHE DES OBLIGATIONS

Symbole	Titre	Quantité résiduelle à l'achat	Cours Achat / Vente	Quantité résiduelle à la vente	Cours de Référence
BHSN.01	DIASPORA BONDS BHS 6,25% 2019-		/		10 800
FNSBC.01	FCTC NSIA BANQUE 7 % 2020-2025	437	5,555.55 /		5 556
FORBT.01	FCTC ORABANK 7 % 2021-2026	250	9,444.44 /		10 106
FTIMC.01	FCTC TEYLIOM IMMO 7 % 2021-2028	4	9,583.33 /		9 583
ORGT.02	ORAGROUP SA 7,15% 2021-2028		/ 10,400	5 483	10 400
PADS.03	PAD 6,60% 2020-2027		/		10 100
SNLC.01	SENELEC 6,50% 2018-2025		/		5 400
SNTS.02	SONATEL 6,50% 2020-2027		/		10 800
EOM.01	ETAT DU MALI 6.20% 2016-2023		/ 1,665	12 000	1 665
EOM.02	Etat du Mali 6.50% 2017-2024		/		4 000
EOM.03	ETAT DU MALI 6,50 % 2018-2025		/		6 000
EOM.04	ETAT DU MALI 6,50% 2019-2027		/		10 000
EOM.05	ETAT DU MALI 6,50% 2020-2028	83	10,000 /		10 000
EOM.06	ETAT DU MALI 6,50% 2020-2027		/		10 000
TPNE.05	TPNE 6,15 % 2022-2034	97	10,000 / 10,350	5 000	10 300
TPCI.073	TPCI 5,75% 2022-2032		/		10 000
TPCI.074	TPCI 5,85% 2022-2042		/		10 000
TPNE.01	TRESOR PUBLIC DU NIGER 6,50% 2019-2026		/		10 800
TPNE.02	TRESOR PUBLIC DU NIGER 6,50% 2019 - 2026		/		10 800
TPNE.03	TRESOR PUBLIC DU NIGER 6,5% 2020-2027		/ 10,800	45	10 800
TPNE.04	TRESOR PUBLIC DU NIGER 6,30% 2021-2031		/ 10,700	1 000	10 700
TPCI.067	TPCI 5,90 % 2021-2036		/ 10,400	10	10 500
TPCI.068	TPCI 5,90 % 2022-2037		/ 10,005	19 990	10 000
TPCI.069	TPCI 5,75 % 2022-2037		/ 10,000	4 995	9 999
TPCI.070	TPCI 5,75 % 2022-2037		/ 10,100	5	10 000
TPCI.071	TPCI 5,65% 2022-2032		/ 10,005	12 500	10 000
TPCI.072	TPCI 5,65% 2022-2029		/		10 000
TPCI.061	TPCI 5,90% 2021-2031		/		10 050
TPCI.062	TPCI 5,80 % 2021 -2028		/ 10,000	66	10 700
TPCI.063	TPCI 5,90% 2021 -2031		/		10 000
TPCI.064	TPCI 5,80 % 2021 - 2028		/		10 180
TPCI.065	TPCI 5,90% 2021-2031		/		10 000
TPCI.066	TPCI 5,90% 2021-2031		/		10 050
TPCI.055	TPCI 5,80% 2020 -2027		/		10 500
TPCI.056	TPCI 5,90% 2020- 2030		/		10 700
TPCI.057	TPCI 5,80% 2020-2027		/		10 000
TPCI.058	TPCI 5,80% 2021-2028	1	10,000 /		10 000
TPCI.059	TPCI 5,90% 2021-2031		/		10 500
TPCI.060	TPCI 5,80% 2021-2028		/		10 050
TPCI.049	TPCI 5,90% 2020- 2030		/		10 085
TPCI.050	TPCI 5,90% 2020-2030		/		10 000
TPCI.051	TPCI 5,80% 2020-2027		/		10 000
TPCI.052	TPCI 5,90 % 2020-2030		/ 10,250	3	10 300
TPCI.053	TPCI 5,80% 2020-2027		/		10 600
TPCI.054	TPCI 5,90% 2020-2030		/		10 000
TPCI.043	TPCI 5,90% 2020 - 2030		/ 10,200	1 902	10 200
TPCI.044	TPCI 5,80% 2020 - 2027		/		10 100
TPCI.045	TPCI 5,80% 2020 -2027	82	10,000 /		10 000
TPCI.046	TPCI 5,90% 2020 - 2030		/		10 200

mercredi 2 novembre 2022

TPCI.O47	TPCI 5,80% 2020 - 2027			/			10 250
TPCI.O48	TPCI 5,80% 2020- 2027			/			10 000
TPCI.O37	TPCI 5,80% 2019-2026			/			10 000
TPCI.O38	TPCI 5,75% 2019-2026			/	10,250	6	10 000
TPCI.O39	TPCI 5,75% 2019 - 2026			/			8 560
TPCI.O40	TPCI 5,75% 2019-2026			/			10 200
TPCI.O41	TPCI 5,80% 2020-2027			/			10 700
TPCI.O42	TPCI 5,90% 2020-2030			/	10,500	14 993	10 500
TPCI.O31	TPCI 5,75% 2019 - 2026			/			10 230
TPCI.O32	TPCI 2,23% 2019-2026			/			10 000
TPCI.O33	TPCI 5.75% 2019-2026			/			8 560
TPCI.O34	TPCI 6% 2019-2029			/	8,750	33	8 750
TPCI.O35	TPCI 5,75% 2019 -2026			/	10,200	2	10 200
TPCI.O36	TPCI 5,75% 2019- 2026			/			10 180
TPCI.O25	TPCI 5,95% 2017-2024 A			/			10 000
TPCI.O26	TPCI 5,95% 2017-2024 B			/			10 000
TPCI.O27	TPCI 6% 2017-2025			/			10 250
TPCI.O28	TPCI 6% 2018 - 2026			/			10 700
TPCI.O29	TPCI 6% 2018-2026		50	10,000	/		10 000
TPCI.O30	TPCI 5,95% 2018-2025			/			7 014
TPCI.O17	TPCI 3% 2014-2024			/			10 000
TPCI.O19	TPCI 5.99% 2015-2025			/			10 050
TPCI.O21	TPCI 6% 2016-2028			/			10 000
TPCI.O22	TPCI 5.90% 2016 - 2026			/			10 000
TPCI.O23	TPCI 5.90% 2016-2026			/			10 215
TPCI.O24	TPCI 6.25% 2017-2029			/			10 700
TPBF.O8	TPBF 6,50% 2019-2027			/			10 000
TPBF.O9	TPBF 6,50% 2019 - 2027			/			10 700
TPBJ.O3	TPBJ 6,50% 2020-2028		35	10,000	/		10 000
TPBJ.O4	TPBJ 5,50 % 2022-2037			/			10 000
TPBJ.O5	TPBJ 5,85 % 2022-2042			/			10 000
TPBJ.O6	TPBJ 5,75% 2022-2037			/			10 000
TPBF.O12	TPBF 6.50% 2021-2031			/			10 700
TPBF.O13	TPBF 6,50 % 2021 - 2031			/	10,250	19 950	10 250
TPBF.O4	TPBF 6.50% 2017-2027			/	10,200	10	10 100
TPBF.O5	TPBF 6,50% 2017-2024			/			10 800
TPBF.O6	TPBF 6.50% 2018-2025			/	10,500	10 941	10 500
TPBF.O7	TPBF 6,50% 2018- 2025			/			10 000
EOM.O7	ETAT DU MALI 6.50% 2021-2031			/			10 200
EOM.O8	ETAT DU MALI 6,20 % 2022-2032			/			10 000
EOS.O5	ETAT SENEGAL 6.50% 2013-2023			/	10,000	628	10 700
EOS.O7	ETAT SENEGAL 6.30% 2015-2025			/	10,000	8 026	10 000
TPBF.O10	TPBF 6,50% 2020 - 2028			/			9 808
TPBF.O11	TPBF 6,50 % 2020-2028		100	10,000	/		10 000
BIDC.O4	BIDC-EBID 6.10% 2017-2027			/			6 750
BIDC.O5	BIDC-EBID 6,40% 2019-2026		100	10,000	/	10,500	9 995
BIDC.O6	BIDC-EBID 6,50 % 2021-2028			/			10 800
BIDC.O7	BIDC-EBID 5,90% 2022-2029			/	10,300	7 500	10 250
CRRH.O2	CRRH-UEMOA 6.10% 2012-2024			/			10 000
CRRH.O3	CRRH-UEMOA 6% 2013-2023			/			10 000
CRRH.O4	CRRH-UEMOA 6% 2014-2024			/			10 000
CRRH.O5	CRRH-UEMOA 5.85% 2015-2025			/			10 000
CRRH.O6	CRRH-UEMOA 5.85% 2016-2026			/			10 230
CRRH.O7	CRRH-UEMOA 5.95% 2017-2029			/			6 250

mercredi 2 novembre 2022

CRRH.O8	CRRH-UEMOA 5.95% 2018-2030		/		7 083
CRRH.O9	CRRH-UEMOA 6.05% 2018-2033		/		7 667

SUKUK ET TITRES ASSIMILES

Symbole	Titre	Quantité résiduelle à l'achat	Cours Achat / Vente	Quantité résiduelle à la vente	Cours de Référence
SUKCI.S2	SUKUK CI 5.75% 2016-2023		/		10 700
SUKSN.S2	SUKUK SN 6% 2016-2026		/		10 800
SUKTG.S1	SUKUK TG 6.5% 2016-2026		/		10 800

CALENDRIER DES ASSEMBLEES GENERALES

ANNEE : 2022

Société	Nature	Date	Heure	Lieu
VIVO ENERGY CI	Ordinaire	22/09/2022	10:00:00	VISIOCONFERENCE
AIR LIQUIDE CI	Ordinaire	12/07/2022	00:00:00	Salle de conférence de la CRRAE-UMOA
SERVAIR ABIDJAN CI	Ordinaire	06/07/2022	11:00:00	Salle JEWELS de la CGECI sise à la Maison de l'Entreprise au Plateau
UNIWAX CI	Ordinaire	30/06/2022	09:00:00	Espace Latrille Events, sis à Abidjan Cocody II-Plateaux (Carrefour Duncan)
TRACTAFRIC CI	Ordinaire	30/06/2022	10:00:00	à l'hôtel AZALAI ABIDJAN
CROWN SIEM CI	Ordinaire	29/06/2022	09:00:00	siège de la CGECI, sis à la Maison de l'Entreprise, au Plateau, à l'Angle du Boulevard de la République et de l'Avenue Lamblin
SITAB	Ordinaire	28/06/2022	10:00:00	la SALLE JEWELS de la CGECI (Plateau)
BICI CI	Ordinaire	23/06/2022	10:00:00	Maison de l'Entreprise (siège du Patronat Ivoirien), Abidjan-Plateau à l'Angle duBoulevard de la republique et de l'Avenue Lamblin
SUCRIVOIRE	Mixte	23/06/2022	09:30:00	VISIOCONFERENCE
SMB	Ordinaire	21/06/2022	09:30:00	amphithéâtre de la CGECI sis Abidjan-Plateau, à l'Angle du Boulevard de la République et de l'Avenue Lamblin
SODECI	Ordinaire	21/06/2022	14:00:00	VISIOCONFERENCE
PALM CI	Mixte	21/06/2022	09:30:00	VISIOCONFERENCE
CFAO MOTORS CI	Ordinaire	21/06/2022	09:00:00	siège social sis Abidjan, 117, Boulevard de Marseille
SMB	Ordinaire	21/06/2022	09:30:00	amphithéâtre de la CGECI sis Abidjan-Plateau, à l'Angle du Boulevard de la République et de l'Avenue Lamblin
SOLIBRA	Ordinaire	20/06/2022	09:00:00	espace CRISTAL 8, rue du Chevalier de Clieu Zone 4 C "Salle PLATINUM" Abidjan
CIE CI	Ordinaire	20/06/2022	08:30:00	VISIOCONFERENCE
TOTAL SENEGAL S.A.	Ordinaire	17/06/2022	10:00:00	Hôtel PULLMAN DAKAR TERANGA et par visio-conférence
FILTISAC CI	Ordinaire	16/06/2022	09:00:00	Immeuble CRRAE-UMOA sis à Abidjan Plateau (RCI)
FILTISAC CI	Ordinaire	16/06/2022	10:00:00	Immeuble CRRAE-UEMOA sis à Abidjan Plateau
TOTAL	Ordinaire	16/06/2022	10:00:00	l'Hôtel Radisson Blu, sis à Abidjan Port- Bouët, route de l'Aéroport International Félix Houphouët Boigny
SOGB	Ordinaire	15/06/2022	11:00:00	Immeuble CRRAE-UEMOA sis à Abidjan Plateau
BERNABE CI	Ordinaire	15/06/2022	10:00:00	Salle Gewels du patronat Ivoirien (CGECI) sis à Abidjan plateau, immeuble MDE 01 BP 8666 ABIDJAN
SETAO CI	Ordinaire	15/06/2022	10:00:00	Hôtel TIAMA, à ABIDJAN-Plateau
SAPH CI	Mixte	13/06/2022	09:30:00	VISIOCONFERENCE
NEI-CEDA CI	Ordinaire	10/06/2022	10:00:00	Hôtel TIAMA, à ABIDJAN-Plateau
NSBC	Ordinaire	07/06/2022	10:30:00	Espace Latrille Events, situé à Abidjan- Cocody, Deux-plateaux
BOLLORE TRANSPORT & LOGISTICS	Ordinaire	31/05/2022	10:00:00	salle Kodjo EBOUCLE du palais de la culture sis à Treichville, Avenue Christiani à Abidjan.
SAFCA CI	Mixte	27/05/2022	10:00:00	Abidjan, 1 Rue des Carrosiers, Zone 3 C (Face de SOCOCE Treichville)
ORAGROUP	Mixte	25/05/2022	10:00:00	l'Hôtel 2 Février de LOME
ECOBANK TG	Ordinaire	25/05/2022	10:00:00	Salle des Fêtes du Sofitel Abidjan Hôtel Ivoire - Côte d'Ivoire
NESTLE CI	Ordinaire	20/05/2022	10:00:00	VISIOCONFERENCE
SIB	Ordinaire	18/05/2022	09:00:00	Maison de l'Entreprise (siège du Patronat Ivoirien), Abidjan-Plateau à l'Angle duBoulevard de la republique et de l'Avenue Lamblin
ONATEL BF	Ordinaire	12/05/2022	10:30:00	ROYAL BEACH HÔTEL, OUAGADOUGOU-BURKINA FASO
SGB CI	Ordinaire	06/05/2022	09:00:00	Espace Latrille Events, sis à Abidjan Commune de Cocody, aux Deux-Plateaux Boulevard Latrille
SONATEL	Mixte	28/04/2022	10:00:00	VISIOCONFERENCE, dans ses locaux situés au Technopole à Dakar
BANK OF AFRICA SN	Ordinaire	15/04/2022	09:30:00	Immeuble Elan II au 2ème Etage, Almadies, Zone 12, Route de Ngor à Dakar
BANK OF AFRICA BN	Ordinaire	13/04/2022	10:00:00	Hôtel GOLDEN TULIP à Cotonou
SICABLE	Ordinaire	07/04/2022	10:00:00	Hôtel TIAMA, à ABIDJAN
CORIS BANK INTERNATIONAL	Ordinaire	07/04/2022	09:00:00	Hôtel SOPATEL Silmandé SA, à Ouagadougou
ECOBANK CI	Ordinaire	05/04/2022	10:00:00	l'Hôtel Radisson Blu, sis à Abidjan Port- Bouët, route de l'Aéroport International Félix Houphouët Boigny

mercredi 2 novembre 2022

BANK OF AFRICA ML	Ordinaire	05/04/2022	09:30:00	Siège de la banque à l'Immeuble BANK OF AFRICA, Avenue du Mali-Quartier ACI 2000
BANK OF AFRICA CI	Ordinaire	31/03/2022	10:00:00	Salle Jewels du patronat Ivoirien (CGECI) sis à Abidjan plateau, immeuble MDE 01 BP 8666 ABIDJAN
BANK OF AFRICA NG	Ordinaire	30/03/2022	10:00:00	Centre de Formation de la BOA-NIGER (BOA-Siège)
BANK OF AFRICA BF	Ordinaire	29/03/2022	10:00:00	Salle LAICO HOTEL OUAGA 2000

L'actualité de la BRVM sur nos plateformes digitales

Infos BRVM

Pour recevoir les informations boursières par SMS, souscrivez :



Côte d'Ivoire : *430#
Bénin : *430*15#



Côte d'Ivoire : #139#
Burkina Faso : *310#



Côte d'Ivoire : *431#
Niger : *512*9#
Togo : *310#

Site web

www.brvm.org



Application Mobile

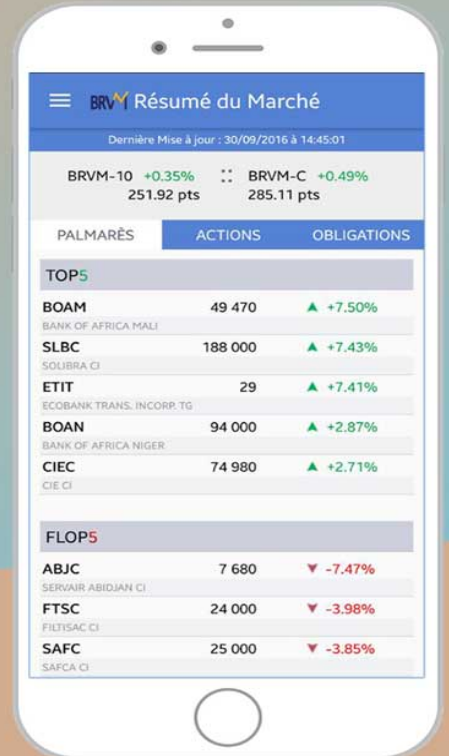

Disponible sur
 Google play

Disponible sur
 App Store

Nous suivre sur :

