

BRVM COMPOSITE	258,30
Variation Jour	-0,37 %
Variation annuelle	20,62 %

BRVM 30	129,48
Variation Jour	-0,41 %
Variation annuelle	20,06 %

BRVM PRESTIGE	114,43
Variation Jour	-0,17 %
Variation annuelle	12,77 %

Evolution des indices

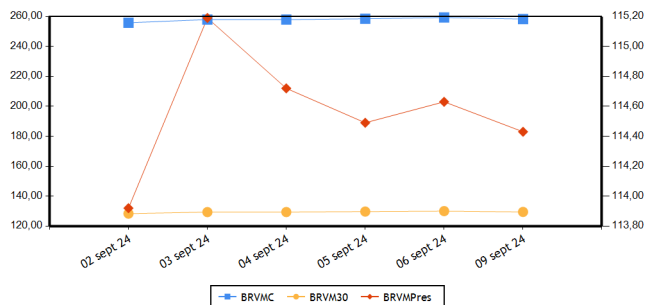

Volumes et valeurs transigés

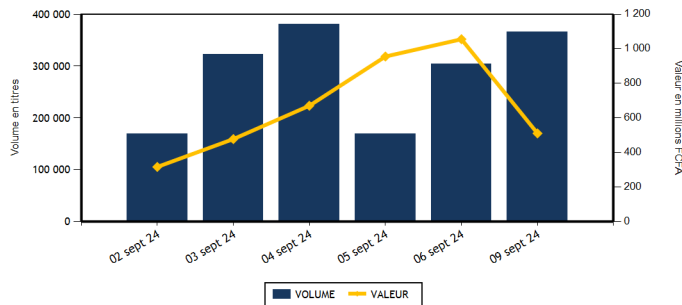

Actions	Niveau	Evol. Jour
Capitalisation boursière (FCFA)(Actions & Droits)	9 636 057 009 732	-0,25 %
Volume échangé (Actions & Droits)	365 155	19,93 %
Valeur transigée (FCFA) (Actions & Droits)	503 333 113	-52,31 %
Nombre de titres transigés	41	-2,38 %
Nombre de titres en hausse	8	-42,86 %
Nombre de titres en baisse	21	50,00 %
Nombre de titres inchangés	12	-14,29 %

Obligations	Niveau	Evol. Jour
Capitalisation boursière (FCFA)	10 367 837 617 203	-0,01 %
Volume échangé	766	869,62 %
Valeur transigée (FCFA)	7 660 000	2 728,66 %
Nombre de titres transigés	2	-33,33 %
Nombre de titres en hausse	0	
Nombre de titres en baisse	0	-100,00 %
Nombre de titres inchangés	2	0,00 %

PLUS FORTES HAUSSES

Titres	Cours	Evol. Jour	Evol. annuelle
TRACTAFRIC MOTORS CI (PRSC)	2 425	7,30 %	27,63 %
SETAO CI (STAC)	695	6,92 %	-22,78 %
SICABLE CI (CABC)	1 050	5,53 %	-5,41 %
CIE CI (CIEC)	2 125	1,19 %	25,00 %
SOCIETE GENERALE COTE D'IVOIRE (SGBC)	20 000	0,96 %	24,61 %

PLUS FORTES BAISES

Titres	Cours	Evol. Jour	Evol. annuelle
SAFCA CI (SAFC)	770	-7,23 %	-40,54 %
ECOBANK TRANS. INCORP. TG (ETIT)	16	-5,88 %	-15,79 %
SUCRIVOIRE (SCRC)	505	-5,61 %	6,32 %
UNIWAX CI (UNXC)	405	-3,57 %	-24,30 %
ECOBANK COTE D'IVOIRE (ECOC)	8 000	-2,97 %	17,65 %

INDICES PAR COMPARTIMENT

Base = 100 au 02 janvier 2023	Nombre de sociétés	Valeur	Evol. Jour	Evol. annuelle	Volume	Valeur	PER moyen
BRVM-PRESTIGE	10	114,43	-0,17 %	12,77 %	23 639	230 809 595	8,56
BRVM-PRINCIPAL	36	125,86	-0,48 %	21,07 %	338 461	262 872 593	12,10

INDICES SECTORIELS

Base = 100 au 14 juin 1999	Nombre de sociétés	Valeur	Evol. Jour	Evol. annuelle	Volume	Valeur	PER moyen
BRVM - INDUSTRIE	11	108,32	-0,46 %	7,22 %	24 479	69 194 190	17,25
BRVM - SERVICES PUBLICS	5	695,34	0,11 %	30,83 %	18 679	224 927 680	10,08
BRVM - FINANCES	15	98,18	-1,11 %	13,61 %	301 512	162 969 313	5,73
BRVM - TRANSPORT	2	336,93	-0,70 %	1,80 %	1 491	2 016 175	4,37
BRVM - AGRICULTURE	5	170,57	-1,65 %	5,58 %	4 874	18 836 620	12,01
BRVM - DISTRIBUTION	7	364,30	0,01 %	11,00 %	10 552	15 385 555	53,20
BRVM - AUTRES SECTEURS	1	857,55	6,92 %	-22,78 %	513	352 655	-

Indicateurs	BRVM COMPOSITE
PER moyen du marché	10,24
Taux de rendement moyen du marché	8,05
Taux de rentabilité moyen du marché	9,40
Nombre de sociétés cotées	46
Nombre de lignes obligataires	150
Volume moyen annuel par séance	389 243,00
Valeur moyenne annuelle par séance	1 119 855 633,58

Indicateurs	BRVM COMPOSITE
Ratio moyen de liquidité	11,72
Ratio moyen de satisfaction	28,93
Ratio moyen de tendance	246,82
Ratio moyen de couverture	40,51
Taux de rotation moyen du marché	0,03
Prime de risque du marché	4,01
Nombre de SGI participantes	33

Définitions

Volume moyen annuel par séance = Volume annuel échangé / nombre de séances
 Valeur moyenne annuelle par séance = Valeur annuelle échangée / nombre de séances
 Ratio moyen de liquidité = Moyenne des ratios de liquidité (Titres échangés / Volume des ordres de vente)
 Ratio moyen de satisfaction = Moyenne des ratios de satisfaction (Titres échangés / Volume des ordres d'achat)
 Ratio moyen de tendance = Moyenne des ratios de tendance (Volume des ordres d'achat / Volume des ordres de vente)
 Ratio moyen de couverture = Moyenne des ratios de couverture (Volume des ordres de vente / Volume des ordres d'achat)
 Taux moyen de rotation = moyenne des taux de rotation des actions cotées (volume transigé/capital flottante)
 PER moyen du marché = moyenne des PER des actions cotées ayant un PER positif
 Taux de rendement moyen = moyenne des taux de rendement des actions cotées ayant distribué un dividende
 Taux de rentabilité moyen = moyenne des taux de rentabilité des actions cotées
 Prime de risque du marché = (1 / le PER moyen du marché) - le taux de référence actuel des emprunts d'Etat

BOURSE REGIONALE DES VALEURS MOBILIERES
 Siège Social : Abidjan - Côte d'Ivoire, 18 av. Joseph Anoma
 Adresse : 01 BP 3802 Abidjan 01
 Tel : +225 20 31 55 50 / +225 20 32 66 85
 Fax : +225 20 32 66 84
 E-mail : brvm@brvm.org Site web : www.brvm.org



MARCHE DES ACTIONS

Sect. Act. (*)	Symbole	Titre	Cours Précédent	Cours du jour		Variation jour	Séance de cotation		Cours Référence	Variation de l'année précédente	Dernier dividende payé		Rdt. Net	PER
				Ouv.	Clôt.		Volume	Valeur			Montant net	Date		
COMPARTIMENT PRESTIGE			114,43	points		-0,17 %								
AGR	PALC	PALM CI	5 000	5 005	5 000	0,00 %	2 816	14 045 565	5 000	-25,93 %	563,31	26-juil.-24	11,27 %	3,99
AGR	SPHC	SAPH CI	3 475	3 400	3 395	-2,30 %	1 046	3 431 570	3 395	44,47 %	64,80	12-août-24	1,91 %	13,92
DIS	TTLT	TOTALENERGIES MARKETING CI	2 630	2 615	2 615	-0,57 %	1 479	3 881 520	2 615	45,28 %	176,00	21-sept.-23	6,73 %	18,91
DIS	TTLS	TOTALENERGIES MARKETING SN	2 340	2 345	2 335	-0,21 %	519	1 202 700	2 335	-6,60 %	207,58	28-juin-24	8,89 %	19,11
FIN	ORGT	ORAGROUP TOGO	1 825	1 825	1 820	-0,27 %	256	443 105	1 820	-31,06 %	59,52	17-juil.-20	3,27 %	
FIN	SGBC	SOCIETE GENERALE COTE D'IVOIRE	19 810	19 810	20 000	0,96 %	268	5 328 550	20 000	24,61 %	1 553,85	25-juin-24	7,77 %	6,40
IND	NTLC	NESTLE CI	7 000	7 005	7 000	0,00 %	2 660	18 620 010	7 000	-5,21 %	675,00	20-août-24	9,64 %	9,33
IND	SMBC	SMB CI	14 600	14 300	14 405	-1,34 %	270	3 932 250	14 405	36,80 %	720,00	31-août-23	5,00 %	6,51
SPU	ONTBF	ONATEL BF	2 690	2 695	2 690	0,00 %	7 385	19 688 665	2 690	17,98 %	266,45	31-juil.-24	9,91 %	9,08
SPU	SNTS	SONATEL SN	22 950	22 950	22 850	-0,44 %	6 940	160 235 660	22 850	27,09 %	1 575,00	17-mai-24	6,89 %	6,89
TOTAL							23 639	230 809 595						

COMPARTIMENT PRINCIPAL			125,86	points		-0,48 %								
AGR	SCRC	SUCRIVOIRE	535	535	505	-5,61 %	766	400 380	505	6,32 %	40,50	20-août-21	8,02 %	
AGR	SICC	SICOR CI	2 810	NC	NC	0,00 %			2 810	-7,11 %	1 919,00	25-sept.-00		14,14
AGR	SOGC	SOGB CI	3 980	3 980	3 900	-2,01 %	246	959 105	3 900	19,27 %	207,00	6-août-24	5,31 %	15,99
AUT	STAC	SETAO CI	650	655	695	6,92 %	513	352 655	695	-22,78 %	66,15	18-juil.-22	9,52 %	
DIS	ABJC	SERVAIR ABIDJAN CI	2 750	2 750	2 700	-1,82 %	1 392	3 771 675	2 700	103,01 %	92,00	31-août-23	3,41 %	22,06
DIS	BNBC	BERNABE CI	1 450	1 450	1 450	0,00 %	182	264 060	1 450	45,00 %	150,00	24-juil.-23	10,34 %	266,80
DIS	CFAC	CFAO MOTORS CI	680	675	680	0,00 %	1 239	842 455	680	-19,05 %	15,87	30-août-24	2,33 %	19,27
DIS	PRSC	TRACTAFRIC MOTORS CI	2 260	2 425	2 425	7,30 %	117	283 725	2 425	27,63 %	224,10	13-sept.-23	9,24 %	11,91
DIS	SHEC	VIVO ENERGY CI	915	905	915	0,00 %	5 624	5 139 420	915	15,82 %	53,00	28-déc.-23	5,79 %	14,37
FIN	BICC	BICI CI	10 750	10 750	10 750	0,00 %	14	150 500	10 750	43,52 %	540,90	27-juin-24	5,03 %	10,73
FIN	BOAB	BANK OF AFRICA BN	4 800	4 830	4 800	0,00 %	16 530	79 596 585	4 800	-24,53 %	706,00	27-mai-24	14,71 %	4,52
FIN	BOABF	BANK OF AFRICA BF	3 900	3 945	3 800	-2,56 %	1 347	5 225 845	3 800	-45,56 %	704,00	6-mai-24	18,53 %	2,88
FIN	BOAC	BANK OF AFRICA CI	8 900	8 900	8 800	-1,12 %	1 645	14 501 410	8 800	27,63 %	684,00	29-avr.-24	7,77 %	6,75
FIN	BOAM	BANK OF AFRICA ML	1 750	1 750	1 755	0,29 %	1 044	1 850 155	1 755	18,98 %	144,00	21-mai-24	8,21 %	5,56
FIN	BOAN	BANK OF AFRICA NG	3 850	3 760	3 800	-1,30 %	1 633	6 295 945	3 800	-29,50 %	609,15	31-mai-24	16,03 %	4,90
FIN	BOAS	BANK OF AFRICA SENEGAL	4 000	4 000	3 895	-2,63 %	4 737	18 569 090	3 895	21,72 %	300,00	27-juin-24	7,70 %	5,49
FIN	CBIBF	CORIS BANK INTERNATIONAL	10 000	9 980	10 000	0,00 %	460	4 599 090	10 000	7,53 %	790,00	5-juil.-24	7,90 %	4,98
FIN	ECOC	ECOBANK COTE D'IVOIRE	8 245	8 240	8 000	-2,97 %	174	1 425 830	8 000	17,65 %	594,00	30-mai-24	7,43 %	9,16
FIN	ETIT	ECOBANK TRANS. INCORP. TG	17	17	16	-5,88 %	269 896	4 418 718	16	-15,79 %	0,60	8-juin-23	3,78 %	1,20
FIN	NSBC	NSIA BANQUE COTE D'IVOIRE	6 490	6 495	6 490	0,00 %	2 239	14 526 765	6 490	8,17 %	454,83	8-juil.-24	7,01 %	4,61
FIN	SAFC	SAFCA CI	830	800	770	-7,23 %	368	290 260	770	-40,54 %	23,04	29-juil.-11		
FIN	SIBC	SOCIETE IVOIRIENNE DE BANQUE	6 400	6 400	6 400	0,00 %	901	5 747 465	6 400	19,63 %	495,00	31-juil.-24	7,73 %	7,35
IND	CABC	SICABLE CI	995	995	1 050	5,53 %	312	308 290	1 050	-5,41 %	79,58	31-mai-24	7,58 %	4,35
IND	FTSC	FILTISAC CI	1 500	1 500	1 510	0,67 %	618	929 240	1 510	-17,93 %	235,00	30-juil.-21	15,56 %	6,92
IND	NEIC	NEI-CEDA CI	780	735	780	0,00 %	56	43 635	780	7,59 %	81,78	25-juin-24	10,48 %	8,53
IND	SEMC	EVIOSYS PACKAGING SIEM CI	700	SP	SP	0,00 %			700	0,00 %	14,00	28-déc.-21	2,00 %	7,40
IND	SIVC	AIR LIQUIDE CI	595	590	585	-1,68 %	920	542 765	585	-29,52 %	63,00	29-sept.-17		5,70
IND	SLBC	SOLIBRA CI	83 250	SP	SP	0,00 %			83 250	-4,31 %	4 050,00	12-août-22	4,86 %	9,09

IND	STBC	SITAB CI	6 990	6 900	6 900	-1,29 %	5 623	39 099 500	6 900	16,06 %	675,00	29-juil.-24	9,78 %	9,94
IND	UNLC	UNILEVER CI	7 300	NC	NC	0,00 %			7 300	46,00 %	1 233,00	9-juil.-12		104,69
IND	UNXC	UNIWAX CI	420	425	405	-3,57 %	14 020	5 718 500	405	-24,30 %	60,75	29-juil.-22	15,00 %	
SPU	CIEC	CIE CI	2 100	2 125	2 125	1,19 %	940	1 993 735	2 125	25,00 %	171,00	30-juil.-24	8,05 %	11,19
SPU	ORAC	ORANGE COTE D'IVOIRE	14 800	14 800	14 895	0,64 %	2 558	37 909 425	14 895	36,65 %	780,00	3-juin-24	5,24 %	14,49
SPU	SDCC	SODE CI	5 965	5 965	5 950	-0,25 %	856	5 100 195	5 950	24,74 %	450,00	15-sept.-23	7,56 %	8,74
TRP	SDSC	AFRICA GLOBAL LOGISTICS CI	1 385	1 400	1 375	-0,72 %	1 491	2 016 175	1 375	1,85 %	92,00	20-nov.-23	6,69 %	4,37
TRP	SVOC	MOVIS CI	2 395	SP	SP	0,00 %			2 395	0,00 %	270,00	5-juil.-99		

TOTAL

338 461 262 872 593

TOTAL
TOTAL - Marché des actions

362 100 493 682 188

Secteurs d'activités (*): AGR = Agriculture, AUT = Autres Secteurs, DIS = Distribution, FIN = Finances, IND = Industrie, TRP = Transport, SPU = Services Publics

MARCHE DES DROITS

Symbole	Titre	Cours Précédent	Cours du jour		Variation jour	Séance de cotation		Cours Référence	Variation depuis l'origine	Parité	Période de négociation	
			Ouv.	Clôt.		Volume	Valeur				Début	fin
BOAB.DA3	BOA Bénin Droit d'attribution 3	4 160	4 180	4 470	7,45 %	1 440	6 220 550	4 470		1/1	5-sept.-24	18-sept.-24
BOABF.DA1	BOA Burkina Faso Droit d'attribution 1	3 995	4 025	3 950	-1,13 %	353	1 420 215	3 950		1/1	30-août-24	12-sept.-24
BOAM.DA1	BOA Mali Droit d'attribution 1	770	825	825	7,14 %	134	110 550	825		1/2	30-août-24	12-sept.-24
BOAN.DA1	BOA Niger Droit d'attribution 1		2 000	2 105		11	23 050	2 105		3/5	6-sept.-24	19-sept.-24
BOAS.DA1	BOA Sénégal Droit d'attribution 1		1 680	1 680		1 117	1 876 560	1 680		1/2	2-sept.-24	13-sept.-24
TOTAL						3 055	9 650 925					

TOTAL - Marché des droits

3 055 9 650 925

Légende:

(d) Ex-dividende (V) Variation par rapport au cours de référence

Cours du jour: Ouv.: Ouverture Clôt.: Clôture Moy.: Moyen

Mentions: NC: Non Coté Ex-c: Ex-coupon Ex-d: Ex-droit SP: Suspendu Val-T: Valeur Théorique

PER = Cours / BNPA selon les données disponibles Rdt. Net: Rendement net (DNPA / Cours)

Comp.: 1 - Premier Compartiment 2 - Second Compartiment 3 - Compartiment de croissance

Ratio de liquidité = Titres échangés / Volume des ordres de vente

: Progression de l'indice sectoriel : Stabilité de l'indice sectoriel : Recul de l'indice sectoriel

MARCHE DES OBLIGATIONS

Symbole	Titre	Valeur nominale	Cours Précédent	Cours du jour	Cours Référence	Séance de cotation Volume Valeur	Coupon couru	Coupon d'intérêt Période Montant net	Eché.	Type Amort
OBLIGATIONS D'ETAT										
EOM.010	ETAT DU MALI 6,20 % 2022-2029	10 000	10 000	NC	10 000		465,85	A 620,00	9-déc.-24	ACD
EOM.011	ETAT DU MALI 6,40 % 2023-2030	10 000	10 000	NC	10 000		271,78	A 640,00	7-avr.-25	ACD
EOM.012	ETAT DU MALI 6,50 % 2023-2030	10 000	10 000	NC	10 000		76,58	A 650,00	28-juil.-25	ACD
EOM.013	ETAT DU MALI 6,50 % 2024-2034	10 000	10 000	NC	10 000		279,59	A 650,00	5-avr.-25	ACD
EOM.03	ETAT DU MALI 6,50 % 2018-2025	4 000	4 000	NC	4 000		240,22	A 260,00	7-oct.-24	AC
EOM.04	ETAT DU MALI 6,50% 2019-2027	6 000	6 000	NC	6 000		63,04	A 390,00	12-juil.-25	AC
EOM.05	ETAT DU MALI 6,50% 2020-2028	8 000	8 000	NC	8 000		236,49	A 520,00	27-mars-25	ACD
EOM.06	ETAT DU MALI 6,50% 2020-2027	8 000	7 999	NC	7 999.20		401,30	A 520,00	2-déc.-24	AC
EOM.07	ETAT DU MALI 6.50% 2021-2031	8 750	8 400	NC	8 400		227,50	A 568,75	16-avr.-25	AC
EOM.08	ETAT DU MALI 6,20 % 2022-2032	10 000	10 000	NC	10 000		3,40	A 620,00	7-sept.-25	ACD
EOM.09	ETAT DU MALI 6,30% 2022-2032	10 000	9 800	NC	9 800		473,36	A 630,00	9-déc.-24	ACD
EOS.010	ETAT DU SENEGAL 6,15 % 2023-2030	10 000	10 000	NC	10 000		274,08	S 307,50	29-sept.-24	ACD
EOS.011	ETAT DU SENEGAL 6,35 % 2023-2033	10 000	10 000	NC	10 000		282,99	S 317,50	29-sept.-24	ACD
EOS.012	ETAT DU SENEGAL 6,15 % 2023-2028	10 000	9 500	NC	9 500		43,45	S 307,50	14-févr.-25	ACD
EOS.013	ETAT DU SENEGAL 6,30 % 2023-2030	10 000	9 850	NC	9 850		44,51	S 315,00	14-févr.-25	ACD
EOS.014	ETAT DU SENEGAL 6,50 % 2023-2033	10 000	10 000	NC	10 000		45,92	S 325,00	14-févr.-25	ACD
EOS.015	ETAT DU SENEGAL 6,25 % 2024-2029	10 000	9 850	NC	9 850		52,65	S 312,50	9-févr.-25	ACD
EOS.016	ETAT DU SENEGAL 6,45 % 2024-2031	10 000	10 000	NC	10 000		54,33	S 322,50	9-févr.-25	ACD
EOS.017	ETAT DU SENEGAL 6,65 % 2024-2034	10 000	10 000	NC	10 000		56,02	S 332,50	9-févr.-25	ACD
EOS.07	ETAT SENEGAL 6.30% 2015-2025	10 000	10 000	NC	10 000		184,68	S 317,59	25-nov.-24	ACD
EOS.08	ETAT DU SENEGAL 5,95% 2022-2034	10 000	10 000	NC	10 000		414,55	A 595,00	29-déc.-24	ACD
EOS.09	ETAT DU SENEGAL 6,00 % 2023-20	10 000	10 000	NC	10 000		267,39	S 300,00	29-sept.-24	ACD
TPBF.010	TPBF 6,50% 2020 - 2028	6 667	6 667	NC	6 666.68		203,72	S 216,67	20-sept.-24	ACD
TPBF.011	TPBF 6,50 % 2020-2028	6 668	6 601	NC	6 601.32		73,02	S 216,71	9-janv.-25	ACD
TPBF.012	TPBF 6.50% 2021-2031	10 000	9 850	NC	9 850		296,74	S 325,00	25-sept.-24	ACD
TPBF.013	TPBF 6,50 % 2021 - 2031	10 000	10 000	NC	10 000		114,81	S 325,00	6-janv.-25	ACD
TPBF.014	TPBF 6,30% 2022-2034	10 000	9 999	NC	9 999		13,92	S 315,00	1-mars-25	ACD
TPBF.015	ETAT DU BURKINA 6,30 % 2022-2	10 000	10 000	NC	10 000		200,30	S 315,00	15-nov.-24	ACD
TPBF.016	ETAT DU BURKINA 6% 2023-2028	10 000	10 000	NC	10 000		99,46	S 300,00	10-janv.-25	ACD
TPBF.017	TPBF 6,30 % 2023-2030	10 000	10 000	NC	10 000		516,39	S 630,00	12-oct.-24	ACD
TPBF.018	TPBF 6,50% 2023-2033	10 000	9 900	NC	9 900		532,79	S 650,00	12-oct.-24	ACD
TPBF.04	TPBF 6.50% 2017-2027	10 000	10 000	NC	10 000		71,23	S 327,67	31-janv.-25	ACD
TPBF.05	TPBF 6,50% 2017-2024	10 000	10 000	NC	10 000		127,87	S 325,00	29-déc.-24	ACD
TPBF.06	TPBF 6.50% 2018-2025	10 000	9 850	NC	9 850		170,49	S 325,00	5-déc.-24	ACD
TPBF.07	TPBF 6,50% 2018- 2025	10 000	10 000	NC	10 000		206,66	S 325,00	15-nov.-24	AC
TPBF.08	TPBF 6,50% 2019-2027	10 000	10 000	NC	10 000		223,77	S 326,78	6-nov.-24	ACD
TPBF.09	TPBF 6,50% 2019 - 2027	10 000	10 900	NC	10 900		273,50	S 325,00	8-oct.-24	ACD
TPBJ.03	TPBJ 6,50% 2020-2028	10 000	10 000	NC	10 000		26,71	A 650,00	25-août-25	AC
TPBJ.04	TPBJ 5,50 % 2022-2037	10 000	10 000	NC	10 000		289,32	A 550,00	1-mars-25	AC
TPBJ.05	TPBJ 5,85 % 2022-2042	10 000	10 000	NC	10 000		307,73	A 585,00	1-mars-25	ACD
TPBJ.06	TPBJ 5,75% 2022-2037	10 000	10 100	NC	10 100		67,74	A 575,00	28-juil.-25	ACD
TPBJ.07	TPBJ 5,70% 2023-2030	10 000	10 000	NC	10 000		281,10	A 570,00	13-mars-25	AC
TPBJ.08	TPBJ 6,20% 2023-2038	10 000	10 000	NC	10 000		305,75	A 620,00	13-mars-25	AC
TPCI.017	TPCI 3% 2014-2024	10 000	10 000	NC	10 000		67,21	S 150,00	19-déc.-24	ACD
TPCI.019	TPCI 5.99% 2015-2025	10 000	9 850	NC	9 850		193,65	A 599,00	14-mai-25	ACD
TPCI.021	TPCI 6% 2016-2028	10 000	9 900	NC	9 900		253,15	A 600,00	8-avr.-25	ACD
TPCI.022	TPCI 5.90% 2016 - 2026	10 000	9 800	NC	9 800		139,01	A 590,00	15-juin-25	ACD
TPCI.023	TPCI 5.90% 2016-2026	10 000	10 000	NC	10 000		478,77	A 590,00	17-nov.-24	ACD
TPCI.024	TPCI 6.25% 2017-2029	10 000	10 000	NC	10 000		276,83	S 312,50	30-sept.-24	ACD
TPCI.025	TPCI 5,95% 2017-2024 A	10 000	10 000	NC	10 000		224,34	S 297,50	24-oct.-24	ACD
TPCI.026	TPCI 5,95% 2017-2024 B	10 000	10 000	NC	10 000		197,26	S 297,50	10-nov.-24	ACD
TPCI.027	TPCI 6% 2017-2025	10 000	10 250	NC	10 250		118,03	S 300,00	29-déc.-24	ACD
TPCI.028	TPCI 6% 2018 - 2026	10 000	10 000	NC	10 000		62,47	A 600,00	2-août-25	ACD
TPCI.029	TPCI 6% 2018-2026	10 000	9 700	NC	9 700		1 068,85	A 600,00	19-avr.-24	ACD
TPCI.030	TPCI 5,95% 2018-2025	3 000	3 000	NC	3 000		141,86	S 295,00	13-déc.-24	ACD
TPCI.031	TPCI 5,75% 2019 - 2026	10 000	10 230	NC	10 230		127,60	A 575,00	20-juin-25	ACD
TPCI.032	TPCI 2,23% 2019-2026	10 000		NC			49,49	A 223,00	20-juin-25	ACD

TPCI.O33	TPCI 5.75% 2019-2026	4 000	4 160	NC	4 160			109,01	A	230,00	20-mars-25	ACD
TPCI.O34	TPCI 6% 2019-2029	6 250	6 188	NC	6 187.50			177,74	A	375,00	20-mars-25	ACD
TPCI.O35	TPCI 5,75% 2019 -2026	10 000	10 250	NC	10 250			94,52	A	575,00	11-juil.-25	ACD
TPCI.O36	TPCI 5,75% 2019- 2026	10 000	10 000	NC	10 000			29,93	A	575,00	21-août-25	ACD
TPCI.O37	TPCI 5,80% 2019-2026	6 000	5 940	NC	5 940			266,23	A	348,00	4-déc.-24	ACD
TPCI.O38	TPCI 5,75% 2019-2026	6 000	6 000	NC	6 000			263,93	A	345,00	4-déc.-24	ACD
TPCI.O39	TPCI 5,75% 2019 - 2026	6 000	6 420	NC	6 420			309,18	A	345,00	17-oct.-24	ACD
TPCI.O40	TPCI 5,75% 2019-2026	6 000	6 000	NC	6 000			229,06	A	345,00	10-janv.-25	ACD
TPCI.O41	TPCI 5,80% 2020-2027	10 000	10 000	NC	10 000			307,43	A	580,00	28-févr.-25	ACD
TPCI.O42	TPCI 5,90% 2020-2030	10 000	10 000	NC	10 000			311,97	A	590,00	28-févr.-25	ACD
TPCI.O43	TPCI 5,90% 2020 - 2030	10 000	10 000	NC	10 000			224,68	A	590,00	23-avr.-25	ACD
TPCI.O44	TPCI 5,80% 2020 - 2027	10 000	9 800	NC	9 800			220,88	A	580,00	23-avr.-25	ACD
TPCI.O45	TPCI 5,80% 2020 -2027	6 000	6 000	NC	6 000			81,04	A	348,00	16-juin-25	ACD
TPCI.O46	TPCI 5,90% 2020 - 2030	7 500	7 650	NC	7 650			103,05	A	442,50	16-juin-25	ACD
TPCI.O47	TPCI 5,80% 2020 - 2027	6 000	6 150	NC	6 150			102,00	A	438,00	16-juin-25	ACD
TPCI.O48	TPCI 5,80% 2020- 2027	6 000	5 940	NC	5 940			40,04	A	348,00	29-juil.-25	ACD
TPCI.O49	TPCI 5,90% 2020- 2030	7 500	7 564	NC	7 563.75			50,92	A	442,50	29-juil.-25	ACD
TPCI.O50	TPCI 5,90% 2020-2030	7 500	7 500	NC	7 500			14,55	A	442,50	28-août-25	ACD
TPCI.O51	TPCI 5,80 % 2020-2027	8 000	8 000	NC	8 000			434,84	A	464,00	2-oct.-24	ACD
TPCI.O52	TPCI 5,90 % 2020 -2030	8 750	8 750	NC	8 750			483,81	A	516,25	2-oct.-24	ACD
TPCI.O53	TPCI 5,80% 2020-2027	8 000	8 480	NC	8 480			401,88	A	464,00	28-oct.-24	ACD
TPCI.O54	TPCI 5,90% 2020-2030	8 750	8 575	NC	8 575			447,13	A	516,25	28-oct.-24	ACD
TPCI.O55	TPCI 5,80% 2020 -2027	8 000	8 400	NC	8 400			329,62	A	464,00	24-déc.-24	ACD
TPCI.O56	TPCI 5,90% 2020- 2030	8 750	9 450	NC	9 450			366,73	A	516,25	24-déc.-24	ACD
TPCI.O57	TPCI 5,80% 2020-2027	8 000	7 680	NC	7 680			372,72	A	464,00	20-nov.-24	ACD
TPCI.O58	TPCI 5,80% 2021-2028	8 000	8 000	NC	8 000			233,91	A	464,00	9-mars-25	ACD
TPCI.O59	TPCI 5,90% 2021-2031	8 750	9 056	NC	9 056.25			260,25	A	516,25	9-mars-25	ACD
TPCI.O60	TPCI 5,80% 2021-2028	10 000	10 000	NC	10 000			189,10	A	580,00	13-mai-25	ACD
TPCI.O61	TPCI 5,90% 2021-2031	10 000	10 050	NC	10 050			192,36	A	590,00	13-mai-25	ACD
TPCI.O62	TPCI 5,80 % 2021 -2028	8 000	7 920	NC	7 920			90,26	A	464,00	30-juin-25	ACD
TPCI.O63	TPCI 5,90% 2021 -2031	8 750	8 750	NC	8 750			100,42	A	516,25	30-juin-25	ACD
TPCI.O64	TPCI 5,80 % 2021 - 2028	8 000	8 000	NC	8 000			30,51	A	464,00	16-août-25	ACD
TPCI.O65	TPCI 5,90 % 2021-2031	10 000	10 700	NC	10 700			556,15	A	590,00	30-sept.-24	ACD
TPCI.O66	TPCI 5,90% 2021-2031	10 000	10 000	NC	10 000			498,11	A	590,00	5-nov.-24	ACD
TPCI.O67	TPCI 5,90 % 2021-2036	10 000	10 200	NC	10 200			432,02	A	590,00	16-déc.-24	ACD
TPCI.O68	TPCI 5,90 % 2022-2037	10 000	10 000	NC	10 000			356,26	A	590,00	1-févr.-25	ACD
TPCI.O69	TPCI 5,75 % 2022-2037	10 000	10 000	10 000	10 000	736	7 360 000	269,38	A	575,00	22-mars-25	ACD
TPCI.O70	TPCI 5,75 % 2022-2037	10 000	10 300	NC	10 300			209,52	A	575,00	29-avr.-25	ACD
TPCI.O71	TPCI 5,65% 2022-2032	10 000	10 150	NC	10 150			133,12	A	565,00	15-juin-25	ACD
TPCI.O72	TPCI 5,65% 2022-2029	10 000	10 000	NC	10 000			65,01	A	565,00	29-juil.-25	ACD
TPCI.O73	TPCI 5,75% 2022-2032	10 000	10 500	NC	10 500			66,16	A	575,00	29-juil.-25	ACD
TPCI.O74	TPCI 5,85% 2022-2042	9 474	9 474	NC	9 473.68			63,77	A	554,21	29-juil.-25	ACD
TPCI.O75	TPCI 5,65% 2022-2029	10 000	10 700	NC	10 700			521,78	A	565,00	7-oct.-24	ACD
TPCI.O76	TPCI 5,75% 2022-2032	10 000	10 000	NC	10 000			531,01	A	575,00	7-oct.-24	ACD
TPCI.O77	TPCI (TAUX DE BASE + SPREAD) % 2022-2029	10 000	10 000	NC	10 000			62,65	T	198,75	11-nov.-24	ACD
TPCI.O78	TPCI 5,65% 2022-2029	10 000	10 000	NC	10 000			418,35	A	565,00	13-déc.-24	ACD
TPCI.O79	TPCI 5,75% 2023-2030	10 000	10 000	NC	10 000			304,78	A	575,00	28-févr.-25	ACD
TPCI.O80	TPCI 6% 2023-2030	10 000	10 000	NC	10 000			189,04	A	600,00	17-mai-25	ACD
TPCI.O81	TPCI 5,90% 2023-2028	10 000	10 500	NC	10 500			64,66	A	590,00	31-juil.-25	ACD
TPCI.O82	TPCI 6,00% 2023-2030	10 000	10 000	NC	10 000			65,75	A	600,00	31-juil.-25	ACD
TPCI.O83	TPCI 5,90 % 2023-2028	10 000	10 000	NC	10 000			536,80	A	590,00	12-oct.-24	ACD
TPCI.O84	TPCI 6,00 % 2023-2030	10 000	10 000	NC	10 000			545,90	A	600,00	12-oct.-24	ACD
TPCI.O85	TPCI 5,90 % 2023 - 2028	10 000	10 000	NC	10 000			435,25	A	590,00	14-déc.-24	ACD
TPCI.O86	TPCI 6,00 % 2023 - 2030	10 000	10 000	NC	10 000			442,62	A	600,00	14-déc.-24	ACD
TPCI.O87	TPCI 5,90% 2024-2029	10 000	10 000	NC	10 000			271,56	A	590,00	25-mars-25	ACD
TPCI.O88	TPCI 6,00% 2024-2031	10 000	10 000	NC	10 000			276,16	A	600,00	25-mars-25	ACD
TPNE.O1	TRESOR PUBLIC DU NIGER 6,50% 2019-2026	10 000	10 000	NC	10 000			293,84	A	650,00	28-mars-25	ACD
TPNE.O2	TRESOR PUBLIC DU NIGER 6,50% 2019 - 2026	10 000	10 000	NC	10 000			69,45	A	650,00	1-août-25	ACD
TPNE.O3	TRESOR PUBLIC DU NIGER 6,5% 2020-2027	6 000	6 000	NC	6 000			42,74	A	390,00	31-juil.-25	ACD
TPNE.O4	TRESOR PUBLIC DU NIGER 6,30% 2	8 750	8 750	NC	8 750			24,16	A	551,25	24-août-25	ACD
TPNE.O5	TPNE 6,15 % 2022-2034	10 000	10 000	NC	10 000			165,12	A	615,00	3-juin-25	ACD
TPNE.O6	TRESOR PUBLIC DU NIGER 6,15% 2022 - 2034	10 000	10 000	NC	10 000			453,69	A	615,00	14-déc.-24	ACD
TPNE.O7	TRESOR PUBLIC DU NIGER 6,25 % 2023-2028	10 000	10 000	NC	10 000			133,56	A	625,00	23-juin-25	ACD

TPTG.O2	TPTG 6% 2022-2037	10 000	10 000	10 000	10 000	30	300 000	488,52	A	600,00	16-nov.-24	ACD
TOTAL						766	7 660 000					
OBLIGATIONS REGIONALES												
BIDC.O4	BIDC-EBID 6.10% 2017-2027	3 750	3 750	NC	3 750			53,28	A	228,78	16-juin-25	ACD
BIDC.O5	BIDC-EBID 6,40% 2019-2026	10 000	10 000	NC	10 000			102,61	S	320,00	12-janv.-25	ACD
BIDC.O6	BIDC-EBID 6,50 % 2021-2028	8 000	8 000	NC	8 000			161,97	S	261,42	18-nov.-24	ACD
BIDC.O7	BIDC-EBID 5,90% 2022-2029	10 000	10 000	NC	10 000			148,31	S	295,00	9-déc.-24	ACD
CRRH.O10	CRRH-UEMOA 6,10% 2022-2037	10 000	9 980	NC	9 980			61,33	S	305,00	3-févr.-25	AC
CRRH.O2	CRRH-UEMOA 6.10% 2012-2024	10 000	9 800	NC	9 800			89,51	S	305,00	17-janv.-25	AC
CRRH.O4	CRRH-UEMOA 6% 2014-2024	10 000	10 000	NC	10 000			116,39	S	300,00	30-déc.-24	AC
CRRH.O5	CRRH-UEMOA 5.85% 2015-2025	10 000	10 000	NC	10 000			107,38	S	294,90	4-janv.-25	AC
CRRH.O6	CRRH-UEMOA 5.85% 2016-2026	10 000	10 000	NC	10 000			108,10	S	292,50	3-janv.-25	ACD
CRRH.O7	CRRH-UEMOA 5.95% 2017-2029	4 583	4 583	NC	4 583			85,22	S	136,35	17-nov.-24	AC
CRRH.O8	CRRH-UEMOA 5.95% 2018-2030	5 417	5 417	NC	5 416.67			70,45	S	161,15	21-déc.-24	AC
CRRH.O9	CRRH-UEMOA 6.05% 2018-2033	6 333	6 333	NC	6 333			83,75	S	191,58	21-déc.-24	AC
TOTAL						0	0					
OBLIGATIONS PIVEES												
FBOARD.O1	FCTC BOAD DOLI-P 6,10% 2023-2030	8 200	8 200	NC	8 200			237,09	S	252,16	20-sept.-24	AC
FDFINBF.O1	FIDELIS FINANCE CAP25 7,00% 2023-2028	10 000	10 000	NC	10 000			201,36	S	330,80	20-nov.-24	ACD
FEPTC.O1	FCTC EPT 7 % 2023-2030	10 000	10 000	NC	10 000			24,23	T	171,50	27-nov.-24	ACD
FEPTC.O2	FCTC EPT 7,25 % 2023-2033	10 000	10 000	NC	10 000			25,10	T	177,63	27-nov.-24	ACD
FEPTC.O3	FCTC EPT 7,50% 2023-2038	10 000		NC				25,96	T	183,75	27-nov.-24	ACD
FNSBC.O1	FCTC NSIA BANQUE 7 % 2020-2025	1 667	1 600	NC	1 599.99			26,41	T	28,58	16-sept.-24	ACD
FORBT.O1	FCTC ORABANK 7 % 2021-2026	5 556	6 056	NC	6 055.55			75,60	T	95,28	28-sept.-24	ACD
FSNTS.O1	FCTC SONATEL C-1 6,40 % 2023-2	10 000	9 840	NC	9 840			85,01	S	300,80	19-janv.-25	AC
FSNTS.O2	FCTC SONATEL C-2 6,60 % 2023-2	10 000	10 000	NC	10 000			87,67	S	310,20	19-janv.-25	AC
FTIMC.O1	FCTC TEYLIOM IMMO 7 % 2021-2028	6 250	6 250	NC	6 250			1,18	T	107,19	8-déc.-24	ACD
ORGT.O2	ORAGROUP SA 7,15% 2021-2028	9 000	9 675	NC	9 675			239,11	S	321,75	26-oct.-24	ACD
PADS.O3	PAD 6,60% 2020-2027	7 000	7 000	NC	7 000			180,51	S	231,00	19-oct.-24	ACD
PTRC.O1	PETRO IVOIRE 6,80% 2022-2029	10 000	10 750	NC	10 750			156,59	S	333,20	15-déc.-24	ACD
SNLC.O1	SENELEC 6,50% 2018-2025	2 000	2 000	NC	2 000			58,64	S	65,00	27-sept.-24	AC
SNTS.O2	SONATEL 6,50% 2020-2027	6 000	5 550	NC	5 550			55,24	S	184,81	16-janv.-25	ACD
TOTAL						0	0					
SUKUK ET TITRES ASSIMILES												
SUKSN.S2	SUKUK SN 6% 2016-2026	10 000	10 750	NC	10 750			75,00	S	306,67	26-janv.-25	ACD
SUKTG.S1	SUKUK TG 6.5% 2016-2026	10 000	10 750	NC	10 750			47,25	S	377,99	17-févr.-25	ACD
TOTAL						0	0					
TOTAL - Marché des obligations						766	7 660 000					

Légende :
 (#) (*) Ex-Coupon couru (#/#)Cours de référence amorti / Coupon couru Ex-c (#)Ex-marge de profits
 Cours du jour: Ouv.: Ouverture Clôt.: Clôture Moy.: Moyen
 Type Amort: Type d'Amortissement IF: In Fine AC: Amortissement Constant AD: Amortissement Dégressif ACD: Amortissement Constant Différé
 Période: Périodicité de paiement des coupons A: Annuelle S: Semestrielle T: Trimestrielle
 Eché.: Échéance de paiement des intérêts
 Mentions: NC: Non Coté Ex-c: Ex-coupon ou Ex-droit SP: Suspendu

INFORMATIONS

OPERATIONS EN COURS

Emetteur	Opération
TRACTAFRIC CI	Paiement de dividendes de 182,7 F CFA net par action, le 24/09/2024
TOTAL	Paiement de dividendes de 199,5353 F CFA net par action, le 17/09/2024
TPBF	Première cotation - TPBF 6,30% 2024-2029 & TPBF 6,55% 2024-2031- Première cotation le 10 septembre 2024
ETAT DU MALI	Première cotation - ETAT DU MALI 3% 2024-2031- Première cotation le 11 septembre 2024
SMB	Paiement de dividendes de 1 080 F CFA net par action, le 30/09/2024
SODECI	Paiement de dividendes de 481,5 F CFA net par action, le 25/09/2024

AVIS

Entité	N°	Nature	Objet
BRVM	222-2024	Augmentation de capital	Radiation de la cote - BOA Mali Droit d'attribution 1
BRVM	223-2024	Augmentation de capital	Radiation de la cote - BOA Burkina Faso Droit d'attribution 1

COMMUNIQUES

Emetteur	N°	Nature	Objet
----------	----	--------	-------

QUANTITES RESIDUELLES
MARCHE DES ACTIONS

Symbole	Titre	Quantité résiduelle à l'achat	Cours Achat / Vente			Quantité résiduelle à la vente	Cours de Référence
ABJC	SERVAIR ABIDJAN CI	11	2,650	/	2,700	260	2 700
BICC	BICI CI	16	10,750	/	11,500	5	10 750
BNBC	BERNABE CI	1 113	1,450	/	1,490	34	1 450
BOAB	BANK OF AFRICA BN	1	4,800	/	4,875	15	4 800
BOABF	BANK OF AFRICA BF	20	3,680	/	3,800	1 182	3 800
BOAC	BANK OF AFRICA CI	29	8,710	/	8,895	100	8 800
BOAM	BANK OF AFRICA ML	36	1,755	/	1,795	153	1 755
BOAN	BANK OF AFRICA NG	1 000	3,765	/	3,800	89	3 800
BOAS	BANK OF AFRICA SENEGAL	534	3,700	/	3,895	37	3 895
CABC	SICABLE CI	502	980	/	1,045	60	1 050
CBIBF	CORIS BANK INTERNATIONAL	25	9,995	/	10,000	1 524	10 000
CFAC	CFAO MOTORS CI	480	675	/	680	1 598	680
CIEC	CIE CI	53	2,115	/	2,125	197	2 125
ECOC	ECOBANK COTE D'IVOIRE	25	8,000	/	8,200	686	8 000
ETIT	ECOBANK TRANS. INCORP. TG	551 041	16	/	17	2 093 328	16
FTSC	FILTISAC CI	87	1,500	/	1,510	8	1 510
NEIC	NEI-CEDA CI	10	770	/	780	97	780
NSBC	NSIA BANQUE COTE D'IVOIRE	98	6,430	/	6,490	36	6 490
NTLC	NESTLE CI	333	6,995	/	7,000	1 250	7 000
ONTBF	ONATEL BF	16	2,690	/	2,700	1 623	2 690
ORAC	ORANGE COTE D'IVOIRE	100	14,810	/	14,895	35	14 895
ORGT	ORAGROUP TOGO	1	1,820	/	1,825	947	1 820
PALC	PALM CI	5	4,900	/	5,000	4 602	5 000
PRSC	TRACTAFRIC MOTORS CI	50	2,255	/			2 425
SAFC	SAFCA CI			/	Marché	11 023	770
SCRC	SUCRIVOIRE	2	510	/	535	5 009	505
SDCC	SODE CI	82	5,800	/	5,950	357	5 950
SDSC	AFRICA GLOBAL LOGISTICS CI	151	1,310	/	1,375	115	1 375
SEMC	EVIOSYS PACKAGING SIEM CI			/			700
SGBC	SOCIETE GENERALE COTE D'IVOIRE	10	20,000	/	20,295	161	20 000
SHEC	VIVO ENERGY CI	2 710	915	/	920	535	915
SIBC	SOCIETE IVOIRIENNE DE BANQUE	250	6,395	/	6,400	270	6 400
SICC	SICOR CI	10	2,830	/	2,850	20	2 810
SIVC	AIR LIQUIDE CI	163	585	/	590	1 912	585
SLBC	SOLIBRA CI			/			83 250
SMBC	SMB CI	55	14,405	/	14,600	159	14 405
SNTS	SONATEL SN	77	22,850	/	22,915	5	22 850
SOGC	SOGB CI	23	3,800	/	3,900	141	3 900
SPHC	SAPH CI	1	3,260	/	3,395	98	3 395
STAC	SETAO CI	25	685	/	695	114	695
STBC	SITAB CI	20	6,720	/	6,900	690	6 900
SVOC	MOVIS CI			/			2 395
TTLC	TOTALENERGIES MARKETING CI	75	2,615	/	2,630	391	2 615
TTLS	TOTALENERGIES MARKETING SN	11	2,210	/	2,330	76	2 335
UNLC	UNILEVER CI	3	Marché	/			7 300
UNXC	UNIWAX CI	1 301	410	/	425	5 571	405

QUANTITES RESIDUELLES

MARCHE DES DROITS

Symbole	Titre	Quantité résiduelle à l'achat	Cours Achat / Vente	Quantité résiduelle à la vente	Cours de Référence
BOAB.DA3	BOA Bénin Droit d'attribution 3	204	Marché /		4 470
BOABF.DA1	BOA Burkina Faso Droit d'attribution 1		/ Marché	158	3 950
BOAM.DA1	BOA Mali Droit d'attribution 1	1 288	Marché /		825
BOAN.DA1	BOA Niger Droit d'attribution 1	39	Marché /		2 105
BOAS.DA1	BOA Sénégal Droit d'attribution 1	1 767	Marché /		1 680

QUANTITES RESIDUELLES
MARCHE DES OBLIGATIONS

Symbole	Titre	Quantité résiduelle à l'achat	Cours Achat / Vente	Quantité résiduelle à la vente	Cours de Référence
FBOAD.01	FCTC BOAD DOLI-P 6,10% 2023-2030		/ 8,200	309	8 200
FDFINBF.01	FIDELIS FINANCE CAP25 7,00% 2023-2028		/		10 000
FEPTC.01	FCTC EPT 7 % 2023-2030		/		10 000
FEPTC.02	FCTC EPT 7,25 % 2023-2033	50	9,900 / 10,000	1	10 000
FEPTC.03	FCTC EPT 7,50% 2023-2038	100	9,900 /		10 000
FNSBC.01	FCTC NSIA BANQUE 7 % 2020-2025	28	1,599.99 /		1 600
PTRC.01	PETRO IVOIRE 6,80% 2022-2029		/ 10,900	50	10 750
SNLC.01	SENELEC 6,50% 2018-2025		/ 2,000	104	2 000
SNTS.02	SONATEL 6,50% 2020-2027		/		5 550
FORBT.01	FCTC ORABANK 7 % 2021-2026		/ 5,601.66	6 300	6 056
FSNTS.01	FCTC SONATEL C-1 6,40 % 2023-2		/		9 840
FSNTS.02	FCTC SONATEL C-2 6,60 % 2023-2		/		10 000
FTIMC.01	FCTC TEYLIOM IMMO 7 % 2021-2028	47	6,250 / 6,687.50	3 947	6 250
ORGT.02	ORAGROUP SA 7,15% 2021-2028	65	9,000 / 9,675	1 773	9 675
PADS.03	PAD 6,60% 2020-2027		/		7 000
EOM.010	ETAT DU MALI 6,20 % 2022-2029		/ 10,000	43	10 000
EOM.011	ETAT DU MALI 6,40 % 2023-2030		/		10 000
EOM.012	ETAT DU MALI 6,50 % 2023-2030		/ 9,900	20	10 000
EOM.013	ETAT DU MALI 6,50 % 2024-2034		/ 10,000	10 037	10 000
EOM.03	ETAT DU MALI 6,50 % 2018-2025		/ 3,840	1 000	4 000
EOM.04	ETAT DU MALI 6,50% 2019-2027		/		6 000
TPTG.02	TPTG 6% 2022-2037		/ 10,000	859	10 000
TPNE.02	TRESOR PUBLIC DU NIGER 6,50% 2019 - 2026		/ 9,900	914	10 000
TPNE.03	TRESOR PUBLIC DU NIGER 6,5% 2020-2027		/ 5,760	365	6 000
TPNE.04	TRESOR PUBLIC DU NIGER 6,30% 2		/ 8,837.50	5 000	8 750
TPNE.05	TPNE 6,15 % 2022-2034		/		10 000
TPNE.06	TRESOR PUBLIC DU NIGER 6,15% 2022 - 2034		/		10 000
TPNE.07	TRESOR PUBLIC DU NIGER 6,25 % 2023-2028		/		10 000
TPCI.084	TPCI 6,00 % 2023-2030		/ 10,000	98	10 000
TPCI.085	TPCI 5,90 % 2023 - 2028		/		10 000
TPCI.086	TPCI 6,00 % 2023 - 2030		/ 10,000	210	10 000
TPCI.087	TPCI 5,90% 2024-2029		/		10 000
TPCI.088	TPCI 6,00% 2024-2031		/ 10,000	12	10 000
TPNE.01	TRESOR PUBLIC DU NIGER 6,50% 2019-2026		/ 9,250	23	10 000
TPCI.078	TPCI 5,65% 2022-2029		/		10 000
TPCI.079	TPCI 5,75% 2023-2030		/ 9,900	70	10 000
TPCI.080	TPCI 6% 2023-2030		/ 10,000	19 579	10 000
TPCI.081	TPCI 5,90% 2023-2028		/		10 500
TPCI.082	TPCI 6,00% 2023-2030		/		10 000
TPCI.083	TPCI 5,90 % 2023-2028		/ 10,000	5 000	10 000
TPCI.072	TPCI 5,65% 2022-2029		/		10 000
TPCI.073	TPCI 5,75% 2022-2032		/		10 500
TPCI.074	TPCI 5,85% 2022-2042		/		9 474
TPCI.075	TPCI 5,65% 2022-2029		/		10 700
TPCI.076	TPCI 5,75% 2022-2032		/		10 000
TPCI.077	TPCI (TAUX DE BASE + SPREAD) % 2022-2029		/		10 000
TPCI.066	TPCI 5,90% 2021-2031		/		10 000
TPCI.067	TPCI 5,90 % 2021-2036		/		10 200
TPCI.068	TPCI 5,90 % 2022-2037		/ 10,000	4	10 000
TPCI.069	TPCI 5,75 % 2022-2037		/ 10,050	10 000	10 000

TPCI.070	TPCI 5,75 % 2022-2037	/	9,800	2 000	10 300
TPCI.071	TPCI 5,65% 2022-2032	/			10 150
TPCI.060	TPCI 5,80% 2021-2028	/			10 000
TPCI.061	TPCI 5,90% 2021-2031	/			10 050
TPCI.062	TPCI 5,80 % 2021 -2028	/			7 920
TPCI.063	TPCI 5,90% 2021 -2031	/			8 750
TPCI.064	TPCI 5,80 % 2021 - 2028	/			8 000
TPCI.065	TPCI 5,90 % 2021-2031	/			10 700
TPCI.054	TPCI 5,90% 2020-2030	/			8 575
TPCI.055	TPCI 5,80% 2020 -2027	/			8 400
TPCI.056	TPCI 5,90% 2020- 2030	/			9 450
TPCI.057	TPCI 5,80% 2020-2027	/			7 680
TPCI.058	TPCI 5,80% 2021-2028	/			8 000
TPCI.059	TPCI 5,90% 2021-2031	/			9 056
TPCI.048	TPCI 5,80% 2020- 2027	/			5 940
TPCI.049	TPCI 5,90% 2020- 2030	/			7 564
TPCI.050	TPCI 5,90% 2020-2030	/			7 500
TPCI.051	TPCI 5,80 % 2020-2027	/			8 000
TPCI.052	TPCI 5,90 % 2020 -2030	/			8 750
TPCI.053	TPCI 5,80% 2020-2027	/			8 480
TPCI.042	TPCI 5,90% 2020-2030	/			10 000
TPCI.043	TPCI 5,90% 2020 - 2030	/	10,000	54	10 000
TPCI.044	TPCI 5,80% 2020 - 2027	/	9,800	135	9 800
TPCI.045	TPCI 5,80% 2020 -2027	/			6 000
TPCI.046	TPCI 5,90% 2020 - 2030	/			7 650
TPCI.047	TPCI 5,80% 2020 - 2027	/			6 150
TPCI.036	TPCI 5,75% 2019- 2026	/			10 000
TPCI.037	TPCI 5,80% 2019-2026	/			5 940
TPCI.038	TPCI 5,75% 2019-2026	/	6,000	383	6 000
TPCI.039	TPCI 5,75% 2019 - 2026	/			6 420
TPCI.040	TPCI 5,75% 2019-2026	/			6 000
TPCI.041	TPCI 5,80% 2020-2027	/			10 000
TPCI.030	TPCI 5,95% 2018-2025	/			3 000
TPCI.031	TPCI 5,75% 2019 - 2026	/			10 230
TPCI.032	TPCI 2,23% 2019-2026	/			10 000
TPCI.033	TPCI 5.75% 2019-2026	/			4 160
TPCI.034	TPCI 6% 2019-2029	/			6 188
TPCI.035	TPCI 5,75% 2019 -2026	/			10 250
TPCI.024	TPCI 6.25% 2017-2029	/			10 000
TPCI.025	TPCI 5,95% 2017-2024 A	/			10 000
TPCI.026	TPCI 5,95% 2017-2024 B	/			10 000
TPCI.027	TPCI 6% 2017-2025	/			10 250
TPCI.028	TPCI 6% 2018 - 2026	/			10 000
TPCI.029	TPCI 6% 2018-2026	/	10,000	124	9 700
TPBJ.08	TPBJ 6,20% 2023-2038	/			10 000
TPCI.017	TPCI 3% 2014-2024	/			10 000
TPCI.019	TPCI 5.99% 2015-2025	17	9,850	17	9 850
TPCI.021	TPCI 6% 2016-2028	/			9 900
TPCI.022	TPCI 5.90% 2016 - 2026	/			9 800
TPCI.023	TPCI 5.90% 2016-2026	/			10 000
TPBF.09	TPBF 6,50% 2019 - 2027	/	11,000	531	10 900
TPBJ.03	TPBJ 6,50% 2020-2028	/	10,000	274	10 000
TPBJ.04	TPBJ 5,50 % 2022-2037	/			10 000
TPBJ.05	TPBJ 5,85 % 2022-2042	/	10,000	3 402	10 000
TPBJ.06	TPBJ 5,75% 2022-2037	/	10,100	14 995	10 100

TPBJ.07	TPBJ 5,70% 2023-2030			/			10 000
TPBF.018	TPBF 6,50% 2023-2033			/	10,000	1	9 900
TPBF.04	TPBF 6.50% 2017-2027			/			10 000
TPBF.05	TPBF 6,50% 2017-2024			/	10,000	21	10 000
TPBF.06	TPBF 6.50% 2018-2025			/	Marché	100	9 850
TPBF.07	TPBF 6,50% 2018- 2025			/	10,000	60	10 000
TPBF.08	TPBF 6,50% 2019-2027			/	9,600	198	10 000
TPBF.012	TPBF 6.50% 2021-2031	45	9,850	/	9,890	44	9 850
TPBF.013	TPBF 6,50 % 2021 - 2031			/			10 000
TPBF.014	TPBF 6,30% 2022-2034			/	9,600	1 030	9 999
TPBF.015	ETAT DU BURKINA 6,30 % 2022-2			/	9,600	170	10 000
TPBF.016	ETAT DU BURKINA 6% 2023-2028			/			10 000
TPBF.017	TPBF 6,30 % 2023-2030			/	10,000	300	10 000
EOS.017	ETAT DU SENEGAL 6,65 % 2024-2034			/			10 000
EOS.07	ETAT SENEGAL 6.30% 2015-2025			/	10,000	3	10 000
EOS.08	ETAT DU SENEGAL 5,95% 2022-2034			/	10,000	219	10 000
EOS.09	ETAT DU SENEGAL 6,00 % 2023-20			/	10,000	64	10 000
TPBF.010	TPBF 6,50% 2020 - 2028			/	6,400.01	210	6 667
TPBF.011	TPBF 6,50 % 2020-2028			/	6,601.32	303	6 601
EOS.011	ETAT DU SENEGAL 6,35 % 2023-2033			/	10,000	4	10 000
EOS.012	ETAT DU SENEGAL 6,15 % 2023-2028			/			9 500
EOS.013	ETAT DU SENEGAL 6,30 % 2023-2030			/	10,000	43	9 850
EOS.014	ETAT DU SENEGAL 6,50 % 2023-2033			/			10 000
EOS.015	ETAT DU SENEGAL 6,25 % 2024-2029			/			9 850
EOS.016	ETAT DU SENEGAL 6,45 % 2024-2031			/	10,000	200	10 000
EOM.05	ETAT DU MALI 6,50% 2020-2028			/	8,000	250	8 000
EOM.06	ETAT DU MALI 6,50% 2020-2027			/	8,000	221	7 999
EOM.07	ETAT DU MALI 6.50% 2021-2031			/	8,400	197	8 400
EOM.08	ETAT DU MALI 6,20 % 2022-2032			/			10 000
EOM.09	ETAT DU MALI 6,30% 2022-2032			/			9 800
EOS.010	ETAT DU SENEGAL 6,15 % 2023-2030			/			10 000
BIDC.04	BIDC-EBID 6.10% 2017-2027			/	3,750	476	3 750
BIDC.05	BIDC-EBID 6,40% 2019-2026			/	9,600	105	10 000
BIDC.06	BIDC-EBID 6,50 % 2021-2028			/			8 000
BIDC.07	BIDC-EBID 5,90% 2022-2029			/	10,000	5 000	10 000
CRRH.010	CRRH-UEMOA 6,10% 2022-2037			/	10,000	1 778	9 980
CRRH.02	CRRH-UEMOA 6.10% 2012-2024			/			9 800
CRRH.04	CRRH-UEMOA 6% 2014-2024			/			10 000
CRRH.05	CRRH-UEMOA 5.85% 2015-2025			/	10,000	40	10 000
CRRH.06	CRRH-UEMOA 5.85% 2016-2026			/			10 000
CRRH.07	CRRH-UEMOA 5.95% 2017-2029			/	4,583	1 100	4 583
CRRH.08	CRRH-UEMOA 5.95% 2018-2030			/			5 417
CRRH.09	CRRH-UEMOA 6.05% 2018-2033			/			6 333

SUKUK ET TITRES ASSIMILES

Symbole	Titre	Quantité résiduelle à l'achat	Cours Achat / Vente	Quantité résiduelle à la vente	Cours de Référence
SUKSN.S2	SUKUK SN 6% 2016-2026		/		10 750
SUKTG.S1	SUKUK TG 6.5% 2016-2026		/		10 750

CALENDRIER DES ASSEMBLEES GENERALES
ANNEE : 2024

Société	Nature	Date	Heure	Lieu
SOLIBRA	Extraordinaire	11/09/2024	09:30:00	Espace Latrille Event sis à Cocody Boulevard Latrille, Carrefour Duncan, salle Félix Houphouët Boigny
UNILEVER CI	Ordinaire	06/09/2024	09:00:00	Salle Tamarin de l'Hôtel Azalai sis à Abidjan Marcory Boulevard Valery Giscard d'Estaing
SUCRIVOIRE	Mixte	26/08/2024	09:30:00	VISIOCONFERENCE
BANK OF AFRICA NG	Extraordinaire	22/08/2024	10:00:00	Centre de Formation de la BOA-NIGER (sise à BOA-Siège)
BANK OF AFRICA BN	Extraordinaire	20/08/2024	10:00:00	NOVOTEL, salle Baobab 2 & 3 à Cotonou
BANK OF AFRICA SN	Extraordinaire	16/08/2024	09:30:00	3ème Etage Immeuble Elan I, Almadies, Zone 12, Route de Ngor à Dakar
BANK OF AFRICA BF	Extraordinaire	13/08/2024	10:00:00	Hôtel BRAVIA à la Salle LAAFI
BANK OF AFRICA ML	Extraordinaire	13/08/2024	09:30:00	Immeuble BANK OF AFRICA, Avenue du Mali, Quartier ACI 2000
AIR LIQUIDE CI	Mixte	22/07/2024	14:00:00	SALLE DE CONFÉRENCE DE LA CRRAE-UMOA, à Abidjan
VIVO ENERGY CI	Ordinaire	28/06/2024	09:30:00	Espace Crystal situé à Marcory zone 4C, 805 rue Chevalier de Clieu non loin des Sapeurs Pompiers
SODECI	Ordinaire	27/06/2024	08:30:00	VISIOCONFERENCE
SERVAIR ABIDJAN CI	Ordinaire	27/06/2024	11:00:00	Salle JEWELS de la CGECI sise au Plateau, Avenue Lamblin
UNIWAX CI	Ordinaire	27/06/2024	09:00:00	Espace Latrille Events, sis à Abidjan, Cocody II-Plateaux (Carrefour Duncan)
CFAO MOTORS CI	Mixte	27/06/2024	09:00:00	Siège social sis à Abidjan, 117, Boulevard de Marseille
CIE CI	Ordinaire	26/06/2024	10:00:00	Visioconférence
SAFCA CI	Ordinaire	25/06/2024	10:00:00	Siège de la société, sis à Abidjan, 1, Rue des Carrossiers, Zone 3 C (Face SOCOCE Treichville)
ORAGROUP	Mixte	25/06/2024	10:00:00	Hôtel 2 Février situé à Place de l'indépendance BP 131 Lomé
ONATEL BF	Ordinaire	24/06/2024	10:30:00	ROYAL BEACH HÔTEL, OUAGADOUGOU-BURKINA FASO
SITAB	Ordinaire	21/06/2024	10:00:00	SALLE JEWELS de la CGECI (Plateau)
TRACTAFRIC CI	Ordinaire	21/06/2024	10:00:00	Hôtel AZALAI ABIDJAN
TOTAL	Mixte	21/06/2024	10:00:00	Radisson Blu Hotel Abidjan Airport sis au boulevard de l'Aéroport Abidjan, Port Bouët
FILTISAC CI	Ordinaire	20/06/2024	10:00:00	Espace Latrille Events - Salle KOSSIA, II-Plateaux Boulevard Latrille, Abidjan - Cocody
BERNABE CI	Ordinaire	20/06/2024	10:00:00	ABIDJAN, salle de conférence GEWELS de la Maison du Patronat Ivoirien (CGECI) au Plateau
SMB	Ordinaire	14/06/2024	09:30:00	Amphithéâtre de la CGECI (La Maison de l'Entreprise) sis à Abidjan-Plateau, à l'Angle du Boulevard de la République et de l'Avenue Lamblin
MOVIS CI	Extraordinaire	14/06/2024	10:45:00	Siège social de MOVIS CI (Situé à Vridi, zone Industrielle, dans la Rue des Conteneurs)
MOVIS CI	Ordinaire	14/06/2024	09:30:00	Siège social de MOVIS CI (Situé à Vridi, en zone Industrielle, dans la Rue des Conteneurs)
PALM CI	Ordinaire	13/06/2024	09:00:00	VISIOCONFERENCE
NESTLE CI	Ordinaire	11/06/2024	10:00:00	Espace CRYSTAL, situé à Abidjan, Zone 4 C, 08 Rue du Chevalier de Clieu « Salle DIAMANT »
ECOBANK TG	Mixte	06/06/2024	10:00:00	Salle de conférence du Centre Panafricain Ecobank, 2365, Boulevard du Mono, Lomé, Togo
SAPH CI	Ordinaire	04/06/2024	09:00:00	VISIOCONFERENCE
SIB	Mixte	04/06/2024	10:00:00	CRRAE-UMOA (Abidjan - Plateau Angle Boulevard Botreau Roussel, Rue Privée CRRAE-UMOA)
SOLIBRA	Ordinaire	31/05/2024	09:30:00	Espace LATRILLE EVENTS, Cocody Boulevard Latrille, Carrefour Duncan
SETAO CI	Ordinaire	30/05/2024	10:00:00	Hôtel TIAMA (salon EBENE)
TOTAL SENEGAL S.A.	Ordinaire	29/05/2024	10:00:00	Hôtel Radisson Blu Dakar
NEI-CEDA CI	Ordinaire	28/05/2024	10:00:00	Hôtel TIAMA, Abidjan - Plateau
SGB CI	Mixte	28/05/2024	09:00:00	Espace Latrille Events, sis à Abidjan Commune de Cocody, aux Deux-Plateaux Boulevard Latrille
BICI CI	Ordinaire	27/05/2024	10:00:00	Auditorium de la Maison des Entreprises (CGECI) sise au Plateau
BICI CI	Extraordinaire	27/05/2024	11:30:00	Auditorium de la Maison des Entreprises (CGECI) sise au Plateau
SOGB	Ordinaire	24/05/2024	10:30:00	Immeuble CRRAE - UEMOA sis à Abidjan Plateau

NSBC	Ordinaire	23/05/2024	10:30:00	Amphithéâtre de la Caisse de Retraite par Répartition avec Epargne de l'UMOA (CRRAE-UMOA), sis à Abidjan-Plateau, boulevard Botreau ROUSSEL
ECOBANK CI	Ordinaire	25/04/2024	10:00:00	Hôtel Radisson Blu, sis à Abidjan Port-Bouët, route de l'Aéroport International Félix Houphouët Boigny
SONATEL	Ordinaire	25/04/2024	10:00:00	PAR VISIOCONFERENCE dans ses locaux situés au Technopole à Dakar
BANK OF AFRICA ML	Ordinaire	23/04/2024	09:30:00	Siège de la banque à l'Immeuble BANK OF AFRICA, Avenue du Mali, Quartier ACI 2000
BANK OF AFRICA SN	Ordinaire	18/04/2024	09:30:00	Immeuble Elan II au 2ème Etage, Almadies, Zone 12, Route de Ngor à Dakar
ORANGE CI	Ordinaire	16/04/2024	10:00:00	Siège de la société, sis à Abidjan, Cocody Riviera Golf, Boulevard de France, Immeuble Orange Village
BANK OF AFRICA BN	Ordinaire	12/04/2024	09:00:00	Hôtel Golden Tulip à Cotonou
CORIS BANK INTERNATIONAL	Ordinaire	12/04/2024	09:00:00	Sopatel Hôtel Silmandé
SICABLE	Ordinaire	05/04/2024	10:00:00	Hôtel TIAMA, ABIDJAN
BANK OF AFRICA NG	Ordinaire	04/04/2024	10:00:00	Centre de Formation de BOA-NIGER (BOA-Siège)
BANK OF AFRICA BF	Ordinaire	28/03/2024	10:00:00	Salle WANGO I à l'hôtel LANCASTER (EX LAICO HOTEL) OUAGA 2000
BANK OF AFRICA CI	Ordinaire	28/03/2024	10:00:00	Salle Fromager de l'hôtel IVOTEL du Plateau (10ème étage)
AIR LIQUIDE CI	Ordinaire	10/01/2024	10:00:00	Salle de conférence de la CRRAE-UMOA

L'actualité de la BRVM sur nos plateformes digitales

Infos BRVM

Pour recevoir les informations boursières par SMS, souscrivez :



Côte d'Ivoire : *430#
Bénin : *430*15#



Côte d'Ivoire : #139#
Burkina Faso : *310#



Côte d'Ivoire : *431#
Niger : *512*9#
Togo : *310#

Site web

www.brvm.org



Application Mobile

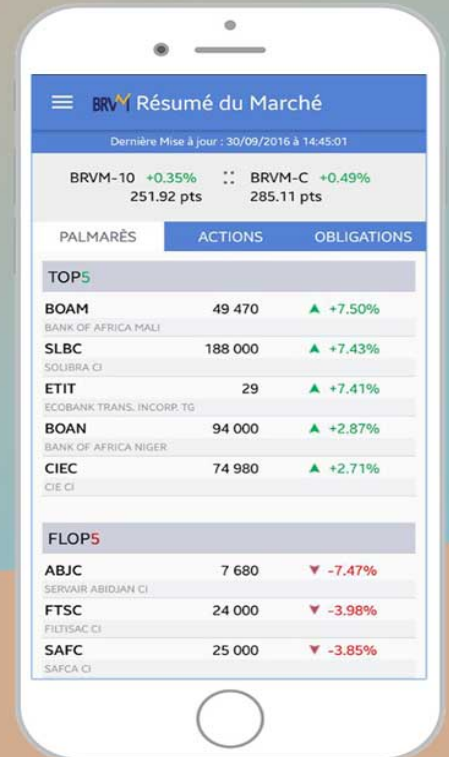

Nous suivre sur :

