

<b>BRVM 10</b>	<b>161,99</b>
<b>Variation Jour</b>	<b>0,66 %</b>
<b>Variation annuelle</b>	<b>5,52 %</b>



# BULLETIN OFFICIEL DE LA COTE

N° 114

jeudi 16 juin 2022

Site : www.brvm.org

<b>BRVM Composite</b>	<b>209,76</b>
<b>Variation Jour</b>	<b>0,40 %</b>
<b>Variation annuelle</b>	<b>3,70 %</b>

Evolution des indices

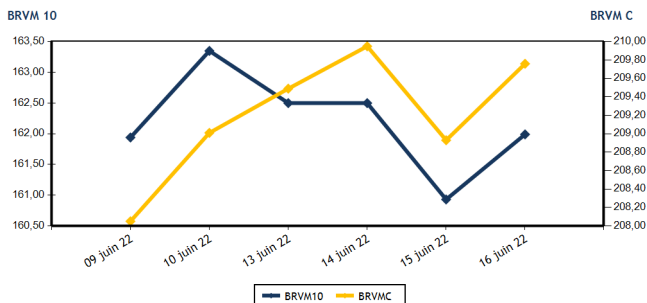

Volumes et valeurs transigés

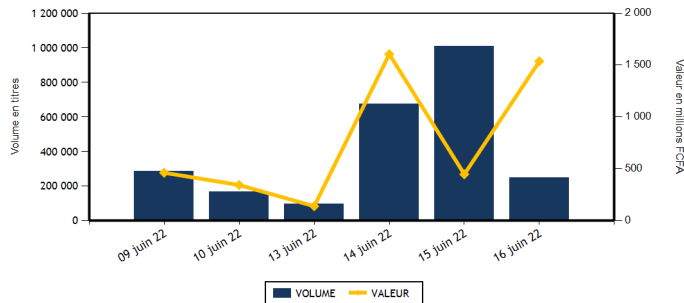

Actions	Niveau	Evol. Jour
Capitalisation boursière (FCFA)(Actions & Droits)	6 314 205 035 425	0,39 %
Volume échangé (Actions & Droits)	116 062	-88,40 %
Valeur transigée (FCFA) (Actions & Droits)	224 525 295	-36,97 %
Nombre de titres transigés	42	2,44 %
Nombre de titres en hausse	12	20,00 %
Nombre de titres en baisse	12	-14,29 %
Nombre de titres inchangés	18	5,88 %

Obligations	Niveau	Evol. Jour
Capitalisation boursière (FCFA)	7 799 579 611 661	-0,26 %
Volume échangé	131 256	1 313,63 %
Valeur transigée (FCFA)	1 312 835 600	1 338,81 %
Nombre de titres transigés	7	-22,22 %
Nombre de titres en hausse	2	-33,33 %
Nombre de titres en baisse	2	0,00 %
Nombre de titres inchangés	3	-25,00 %

**PLUS FORTES HAUSSES**

Titres	Cours	Evol. Jour	Evol. annuelle
ECOBANK TRANS. INCORP. TG (ETIT)	15	7,14 %	-16,67 %
VIVO ENERGY CI (SHEC)	865	6,13 %	0,58 %
SICABLE CI (CABC)	1 080	4,85 %	6,40 %
SOCIETE GENERALE COTE D'IVOIRE (SGBC)	15 000	4,17 %	41,58 %
SAPH CI (SPHC)	6 350	3,34 %	22,23 %

**PLUS FORTES BAISES**

Titres	Cours	Evol. Jour	Evol. annuelle
SETAO CI (STAC)	1 370	-5,52 %	87,67 %
CFAO MOTORS CI (CFAC)	910	-4,21 %	-23,53 %
BANK OF AFRICA ML (BOAM)	1 310	-2,60 %	-11,78 %
ONATEL BF (ONTBF)	3 900	-2,50 %	-1,14 %
FILTISAC CI (FTSC)	1 300	-2,26 %	-22,62 %

**INDICES SECTORIELS**

Base = 100 au 14 juin 1999	Nombre de sociétés	Valeur	Evol. Jour	Evol. annuelle	Volume	Valeur	PER moyen
BRVM - INDUSTRIE	12	116,72	0,02 %	6,00 %	5 529	17 767 380	26,74
BRVM - SERVICES PUBLICS	4	474,45	0,23 %	5,70 %	7 050	31 031 445	9,61
BRVM - FINANCES	15	76,50	0,76 %	-0,82 %	81 960	61 755 135	7,32
BRVM - TRANSPORT	2	462,23	1,04 %	-25,70 %	127	240 820	7,42
BRVM - AGRICULTURE	5	343,73	0,97 %	41,27 %	8 828	88 393 905	6,19
BRVM - DISTRIBUTION	7	390,20	-0,69 %	-4,23 %	12 086	24 663 410	30,68
BRVM - AUTRES SECTEURS	1	1 690,42	-5,52 %	87,67 %	482	673 200	16,45
BRVM - PETITES CAPITALISATIONS	-	-	-	-	-	-	-

Indicateurs	1er et 2è Comp.	BRVM PC
PER moyen du marché	8,42	
Taux de rendement moyen du marché	6,09	
Taux de rentabilité moyen du marché	7,12	
Nombre de sociétés cotées	46	
Nombre de lignes obligataires	100	
Volume moyen annuel par séance	1 299 447,00	
Valeur moyenne annuelle par séance	1 618 592 388,62	

Indicateurs	1er et 2è Comp.	BRVM PC
Ratio moyen de liquidité	24,62	
Ratio moyen de satisfaction	8,13	
Ratio moyen de tendance	33,02	
Ratio moyen de couverture	302,87	
Taux de rotation moyen du marché	0,01	
Prime de risque du marché	5,98	
Nombre de SGI participantes	29	

**Définitions**

Volume moyen annuel par séance = Valeur annuel échangé / nombre de séances  
 Valeur moyenne annuelle par séance = Valeur annuelle échangée / nombre de séances  
 Ratio moyen de liquidité = Moyenne des ratios de liquidité (Titres échangés / Volume des ordres de vente)  
 Ratio moyen de satisfaction = Moyenne des ratios de satisfaction (Titres échangés / Volume des ordres d'achat)  
 Ratio moyen de tendance = Moyenne des ratios de tendance (Volume des ordres d'achat / Volume des ordres de vente)  
 Ratio moyen de couverture = Moyenne des ratios de couverture (Volume des ordres de vente / Volume des ordres d'achat)

Taux moyen de rotation = moyenne des taux de rotation des actions cotées (volume transigé/capi flottante)  
 PER moyen du marché = moyenne des PER des actions cotées ayant un PER positif  
 Taux de rendement moyen = moyenne des taux de rendement des actions cotées ayant distribué un dividende  
 Taux de rentabilité moyen = moyenne des taux de rentabilité des actions cotées  
 Prime de risque du marché = (1 / le PER moyen du marché) - le taux de référence actuel des emprunts d'Etat



**MARCHE DES ACTIONS**

Symbole	Titre	Cours Précédent	Cours du jour		Variation jour	Séance de cotation		Cours Référence	Variation de l'année précédente	Dernier dividende payé		Rdt. Net	PER
			Ouv.	Clôt.		Volume	Valeur			Montant net	Date		
<b>SECTEUR - INDUSTRIE</b>		<b>116,72</b>	<b>points</b>	<b>↑</b>	<b>0,02 %</b>								
CABC	SICABLE CI	1 030	1 030	1 080	4,85 %	1 146	1 212 930	1 080	6,40 %	133,00	2-août-21	12,31 %	159,46
FTSC	FILTISAC CI	1 330	1 345	1 300	-2,26 %	710	938 390	1 300	-22,62 %	235,00	30-juil.-21	18,08 %	
NEIC	NEI-CEDA CI	630	630	645	2,38 %	699	430 860	645	3,20 %	9,00	28-juin-01		8,40
NTLC	NESTLE CI	7 000	7 000	7 000	0,00 %	1 735	12 145 000	7 000	52,01 %	363,67	30-juil.-21	5,20 %	7,26
SEMC	CROWN SIEM CI	740	740	740	0,00 %	368	260 320	740	-3,27 %	14,40	28-déc.-21	1,95 %	7,82
SIVC	AIR LIQUIDE CI	825	845	845	2,42 %	1	845	845	-5,59 %	63,00	29-sept.-17		
SLBC	SOLIBRA CI	155 875	NC	NC	0,00 %			155 875	-0,08 %	2 736,00	3-août-21	1,76 %	11,65
SMBC	SMB CI	7 350	7 345	7 350	0,00 %	230	1 690 340	7 350	6,52 %	810,00	15-juil.-21	11,02 %	6,10
STBC	SITAB CI	6 350	6 350	6 350	0,00 %	39	247 650	6 350	2,75 %	436,12	2-juil.-21	6,87 %	12,00
TTRC	TRITURAF CI-Ste en Liquidation	490	SP	SP	0,00 %			490	0,00 %	1 440,00	19-juil.-02		
UNLC	UNILEVER CI	4 850	NC	NC	0,00 %			4 850	-0,82 %	1 233,00	9-juil.-12		7,31
UNXC	UNIWAX CI	1 400	1 400	1 395	-0,36 %	601	841 045	1 395	-30,25 %	18,00	16-juil.-21	1,29 %	20,67
<b>TOTAL</b>						<b>5 529</b>	<b>17 767 380</b>						<b>26,74</b>
<b>SECTEUR - SERVICES PUBLICS</b>		<b>474,45</b>	<b>points</b>	<b>↑</b>	<b>0,23 %</b>								
CIEC	CIE CI	2 300	2 330	2 330	1,30 %	4 837	11 126 210	2 330	22,96 %	167,14	14-juil.-21	7,17 %	13,37
ONTBF	ONATEL BF	4 000	4 000	3 900	-2,50 %	1 057	4 187 655	3 900	-1,14 %	399,56	1-juin-21	10,25 %	8,19
SDCC	SODE CI	5 350	5 350	5 350	0,00 %	136	726 600	5 350	24,56 %	337,50	27-juil.-21	6,31 %	11,06
SNTS	SONATEL SN	14 605	14 620	14 700	0,65 %	1 020	14 990 980	14 700	5,19 %	1 400,00	18-mai-22	9,52 %	5,82
<b>TOTAL</b>						<b>7 050</b>	<b>31 031 445</b>						<b>9,61</b>
<b>SECTEUR - FINANCES</b>		<b>76,50</b>	<b>points</b>	<b>↑</b>	<b>0,76 %</b>								
BICC	BICI CI	6 200	6 190	6 200	0,00 %	501	3 103 955	6 200	-16,22 %	50,00	6-juil.-21	0,81 %	10,76
BOAB	BANK OF AFRICA BN	6 000	5 995	6 100	1,67 %	658	3 963 485	6 100	15,09 %	546,00	25-mai-22	8,95 %	7,42
BOABF	BANK OF AFRICA BF	5 300	5 300	5 300	0,00 %	497	2 634 100	5 300	-14,52 %	448,00	4-mai-22	8,45 %	5,49
BOAC	BANK OF AFRICA CI	5 200	5 100	5 200	0,00 %	580	3 001 000	5 200	-11,19 %	374,00	28-avr.-22	7,19 %	6,25
BOAM	BANK OF AFRICA ML	1 345	1 340	1 310	-2,60 %	2 197	2 891 195	1 310	-11,78 %	271,00	15-mai-19		11,44
BOAN	BANK OF AFRICA NG	6 500	6 500	6 500	0,00 %	901	5 856 205	6 500	27,45 %	567,30	12-mai-22	8,73 %	8,99
BOAS	BANK OF AFRICA SENEGAL	2 370	2 365	2 370	0,00 %	4 291	10 006 805	2 370	0,85 %	161,01	1-juin-21	6,79 %	5,14
CBIBF	CORIS BANK INTERNATIONAL	9 175	9 175	9 175	0,00 %	33	302 775	9 175	-12,62 %	406,00	6-juil.-21	4,43 %	6,31
ECOC	ECOBANK COTE D'IVOIRE	4 500	4 480	4 480	-0,44 %	274	1 228 800	4 480	-6,37 %	420,30	29-avr.-22	9,38 %	7,19
ETIT	ECOBANK TRANS. INCORP. TG (v)	14	15	15	7,14 %	67 748	1 016 220	15	-16,67 %	0,90	20-juin-22	6,00 %	1,40
NSBC	NSIA BANQUE COTE D'IVOIRE	5 200	5 200	5 200	0,00 %	242	1 266 315	5 200	-15,93 %	77,69	27-juil.-20	1,49 %	5,42
ORGT	ORAGROUP TOGO	3 695	3 695	3 695	0,00 %	3	11 085	3 695	-11,81 %	59,52	17-juil.-20	1,61 %	12,96
SAFC	SAFCA CI	1 000	990	990	-1,00 %	5	4 950	990	16,47 %	23,04	29-juil.-11		
SGBC	SOCIETE GENERALE COTE D'IVOIRE	14 400	14 400	15 000	4,17 %	785	11 356 800	15 000	41,58 %	1 004,93	10-juin-22	6,70 %	6,92
SIBC	SOCIETE IVOIRIENNE DE BANQUE	4 660	4 660	4 660	0,00 %	3 245	15 111 445	4 660	16,94 %	360,00	23-juil.-21	7,73 %	6,85
<b>TOTAL</b>						<b>81 960</b>	<b>61 755 135</b>						<b>7,32</b>
<b>SECTEUR - TRANSPORT</b>		<b>462,23</b>	<b>points</b>	<b>↑</b>	<b>1,04 %</b>								
SDSC	BOLLORE	1 880	1 880	1 900	1,06 %	127	240 820	1 900	-26,07 %	100,00	11-août-21	5,26 %	7,42
SVOC	MOVIS CI	2 395	SP	SP	0,00 %			2 395	0,00 %	270,00	5-juil.-99		

TOTAL	127	240 820	7,42
-------	-----	---------	------

**MARCHE DES ACTIONS**

Symbole	Titre	Cours Précédent	Cours du jour		Variation jour	Séance de cotation		Cours Référence	Variation de l'année précédente	Dernier dividende payé		Rdt. Net	PER
			Ouv.	Clôt.		Volume	Valeur			Montant net	Date		
<b>SECTEUR - AGRICULTURE</b>		<b>343,73</b>	<b>points</b>		<b>↑</b>	<b>0,97 %</b>							
PALC	PALM CI	12 800	12 800	12 800	0,00 %	5 654	71 916 020	12 800	83,12 %	102,51	27-août-21	0,80 %	4,66
SCRC	SUCRIVOIRE	870	870	855	-1,72 %	772	662 790	855	-10,94 %	40,50	20-août-21	4,74 %	2,55
SICC	SICOR CI	10 505	10 505	10 505	0,00 %	10	105 050	10 505	105,18 %	1 919,00	25-sept.-00		6,37
SOGC	SOGB CI	6 500	6 505	6 505	0,08 %	2 257	14 852 795	6 505	30,10 %	250,00	15-juil.-21	3,84 %	9,54
SPHC	SAPH CI	6 145	6 350	6 350	3,34 %	135	857 250	6 350	22,23 %	132,30	24-août-21	2,08 %	7,82
<b>TOTAL</b>						<b>8 828</b>	<b>88 393 905</b>						<b>6,19</b>
<b>SECTEUR - DISTRIBUTION</b>		<b>390,20</b>	<b>points</b>		<b>↓</b>	<b>-0,69 %</b>							
ABJC	SERVAIR ABIDJAN CI	1 600	1 585	1 580	-1,25 %	2 503	3 965 330	1 580	-9,71 %	164,96	30-sept.-19		
BNBC	BERNABE CI	2 200	2 105	2 200	0,00 %	640	1 403 250	2 200	1,15 %	45,00	19-juil.-19		91,18
CFAC	CFAO MOTORS CI	950	920	910	-4,21 %	1 229	1 119 115	910	-23,53 %	22,15	15-juil.-21	2,43 %	24,59
PRSC	TRACTAFRIC MOTORS CI	3 490	3 500	3 450	-1,15 %	932	3 261 810	3 450	-17,86 %	162,90	2-sept.-21	4,72 %	11,52
SHEC	VIVO ENERGY CI	815	865	865	6,13 %	1 216	1 051 565	865	0,58 %	63,90	26-nov.-20	7,39 %	25,46
TTLC	TOTAL CI	2 350	2 350	2 370	0,85 %	426	1 003 700	2 370	12,86 %	109,31	27-sept.-21	4,61 %	13,39
TTLS	TOTAL SN	2 590	2 585	2 585	-0,19 %	5 140	12 858 640	2 585	30,89 %	223,60	30-juil.-21	8,65 %	17,94
<b>TOTAL</b>						<b>12 086</b>	<b>24 663 410</b>						<b>30,68</b>
<b>AUTRES SECTEURS</b>		<b>1 690,42</b>	<b>points</b>		<b>↓</b>	<b>-5,52 %</b>							
STAC	SETAO CI	1 450	1 500	1 370	-5,52 %	482	673 200	1 370	87,67 %	66,15	16-juil.-21	4,83 %	16,45
<b>TOTAL</b>						<b>482</b>	<b>673 200</b>						<b>16,45</b>
<b>TOTAL - Marché des actions</b>						<b>116 062</b>	<b>224 525 295</b>						

**MARCHE DES DROITS**

Symbole	Titre	Cours Précédent	Cours du jour		Variation jour	Séance de cotation		Cours Référence	Variation depuis l'origine	Parité	Periode de négociation	
			Ouv.	Clôt.		Volume	Valeur				Début	fin
<b>TOTAL</b>												
<b>TOTAL - Marché des droits</b>												

**TROISIEME COMPARTIMENT - BRVM PETITES CAPITALISATIONS**

Symbole	Titre	Cours Précédent	Cours du jour		Variation jour	Séance de cotation		Cours Référence	Variation depuis l'origine
			Ouv.	Clôt.		Volume	Valeur		
<b>TOTAL</b>									
<b>TOTAL - 3ème Compartiment - BRVM PC</b>									

**Légende:**  
 (d) Ex-dividende (V) Variation par rapport au cours de référence  
 Cours du jour: Ouv.: Ouverture Clôt.: Clôture Moy.: Moyen  
 Mentions : NC: Non Coté Ex-c: Ex-coupon Ex-d: Ex-droit SP: Suspendu Val-T: Valeur Théorique  
 PER = Cours / BNPA selon les données disponibles Rdt. Net: Rendement net (DNPA / Cours)  
 Comp.: 1 - Premier Compartiment 2 - Second Compartiment 3 - Compartiment de croissance  
 Ratio de liquidité = Titres échangés / Volume des ordres de vente  
 : Progression de l'indice sectoriel : Stabilité de l'indice sectoriel : Recul de l'indice sectorie

MARCHE DES OBLIGATIONS

Symbole	Titre	Valeur nominale	Cours Précédent	Cours du jour	Cours Référence	Séance de cotation	Coupon couru	Coupon d'intérêt	Période	Montant net	Eché.	Type Amort
<b>OBLIGATIONS D'ETAT</b>												
EOM.01	ETAT DU MALI 6.20% 2016-2023	1 665	1 665	NC	1 665		6,79	A	103,23	23-mai-23	ACD	
EOM.02	Etat du Mali 6.50% 2017-2024	4 000	4 000	NC	3 999.60		40,60	A	260,00	20-avr.-23	AC	
EOM.03	ETAT DU MALI 6,50 % 2018-2025	8 000	8 000	NC	8 000		452,33	A	650,00	5-oct.-22	AC	
EOM.04	ETAT DU MALI 6,50% 2019-2027	10 000	10 000	NC	10 000		603,70	A	650,00	12-juil.-22	AC	
EOM.05	ETAT DU MALI 6,50% 2020-2028	10 000	10 000	NC	10 000		144,25	A	650,00	27-mars-23	ACD	
EOM.06	ETAT DU MALI 6,50% 2020-2027	10 000	10 600	NC	10 600		352,60	A	650,00	30-nov.-22	AC	
EOM.07	ETAT DU MALI 6.50% 2021-2031	10 000	10 700	NC	10 700		108,63	A	650,00	16-avr.-23	AC	
EOS.05	ETAT SENEGAL 6.50% 2013-2023	10 000	10 000	NC	10 000		247,79	S	325,00	29-juil.-22	ACD	
EOS.07	ETAT SENEGAL 6.30% 2015-2025	10 000	10 700	NC	10 700		37,97	S	317,59	25-nov.-22	ACD	
TPBF.010	TPBF 6,50% 2020 - 2028	10 000	10 700	NC	10 700		155,43	S	325,00	20-sept.-22	ACD	
TPBF.011	TPBF 6,50 % 2020-2028	10 000	10 000	NC	10 000		283,70	S	325,00	9-juil.-22	ACD	
TPBF.012	TPBF 6.50% 2021-2031	10 000	10 700	NC	10 700		146,60	S	325,00	25-sept.-22	ACD	
TPBF.013	TPBF 6,50 % 2021 - 2031	10 000	10 500	NC	10 500		289,09	S	325,00	6-juil.-22	ACD	
TPBF.04	TPBF 6.50% 2017-2027	10 000	10 700	NC	10 700		242,19	S	322,33	31-juil.-22	ACD	
TPBF.05	TPBF 6,50% 2017-2024	10 000	10 700	NC	10 700		301,79	S	325,00	29-juin-22	ACD	
TPBF.06	TPBF 6.50% 2018-2025	10 000	10 700	NC	10 700		19,48	S	324,11	5-déc.-22	ACD	
TPBF.07	TPBF 6,50% 2018- 2025	10 000	10 000	10 000	10 000	460	4 600 000	S	325,00	15-nov.-22	AC	
TPBF.08	TPBF 6,50% 2019-2027	10 000	10 700	NC	10 700		73,01	S	327,67	6-nov.-22	ACD	
TPBF.09	TPBF 6,50% 2019 - 2027	10 000	10 700	NC	10 700		122,54	S	325,00	8-oct.-22	ACD	
TPBJ.03	TPBJ 6,50% 2020-2028	10 000	10 000	NC	10 000		525,34	A	650,00	25-août-22	AC	
TPBJ.04	TPBJ 5,50 % 2022-2037	10 000	10 000	NC	10 000		161,23	A	550,00	1-mars-23	AC	
TPBJ.05	TPBJ 5,85 % 2022-2042	10 000	10 200	NC	10 200		171,49	A	585,00	1-mars-23	ACD	
TPCI.017	TPCI 3% 2014-2024 (*)	10 000	10 000	NC	10 000		147,53	S	150,00	19-juin-22	ACD	
TPCI.019	TPCI 5.99% 2015-2025	10 000	10 000	NC	10 000		54,16	A	599,00	14-mai-23	ACD	
TPCI.020	TPCI 5.85% 2015-2022	10 000	10 000	NC	10 000		115,08	S	292,50	5-oct.-22	ACD	
TPCI.021	TPCI 6% 2016-2028	10 000	10 700	NC	10 700		113,42	A	600,00	8-avr.-23	ACD	
TPCI.022	TPCI 5.90% 2016 - 2026	10 000	10 000	10 000	10 000	13	130 000	A	590,00	15-juin-23	ACD	
TPCI.023	TPCI 5.90% 2016-2026	10 000	10 215	NC	10 215		341,07	A	590,00	17-nov.-22	ACD	
TPCI.024	TPCI 6.25% 2017-2029	10 000	10 700	NC	10 700		131,49	S	312,50	30-sept.-22	ACD	
TPCI.025	TPCI 5,95% 2017-2024 A	10 000	10 000	NC	10 000		86,16	S	297,50	24-oct.-22	ACD	
TPCI.026	TPCI 5,95% 2017-2024 B	10 000	10 100	NC	10 100		59,82	S	297,50	10-nov.-22	ACD	
TPCI.027	TPCI 6% 2017-2025	10 000	10 250	NC	10 250		278,57	S	300,00	29-juin-22	ACD	
TPCI.028	TPCI 6% 2018 - 2026	10 000	10 700	NC	10 700		522,74	A	600,00	2-août-22	ACD	
TPCI.029	TPCI 6% 2018-2026	10 000	10 000	NC	10 000		394,52	A	600,00	19-oct.-22	ACD	
TPCI.030	TPCI 5,95% 2018-2025	7 000	7 189	NC	7 189		3,42	S	208,82	13-déc.-22	ACD	
TPCI.031	TPCI 5,75% 2019 - 2026	10 000	10 230	NC	10 230		568,70	A	575,00	20-juin-22	ACD	
TPCI.032	TPCI 2,23% 2019-2026	10 000		NC			661,67	A	669,00	20-juin-22	ACD	
TPCI.033	TPCI 5.75% 2019-2026	8 000	8 560	NC	8 560		110,90	A	460,00	20-mars-23	ACD	
TPCI.034	TPCI 6% 2019-2029	8 750	8 750	NC	8 750		126,58	A	525,00	20-mars-23	ACD	
TPCI.035	TPCI 5,75% 2019 -2026	10 000	10 000	NC	10 000		535,62	A	575,00	11-juil.-22	ACD	
TPCI.036	TPCI 5,75% 2019- 2026	10 000	10 180	NC	10 180		471,03	A	575,00	21-août-22	ACD	
TPCI.037	TPCI 5,80% 2019-2026	10 000	10 290	NC	10 290		308,27	A	580,00	4-déc.-22	ACD	
TPCI.038	TPCI 5,75% 2019-2026	10 000	10 000	10 000	10 000	210	2 100 000	A	575,00	4-déc.-22	ACD	
TPCI.039	TPCI 5,75% 2019 - 2026	10 000	10 700	NC	10 700		381,23	A	575,00	17-oct.-22	ACD	
TPCI.040	TPCI 5,75% 2019-2026	10 000	10 200	NC	10 200		247,33	A	575,00	10-janv.-23	ACD	
TPCI.041	TPCI 5,80% 2020-2027	10 000	10 700	NC	10 700		171,62	A	580,00	28-févr.-23	ACD	
TPCI.042	TPCI 5,90% 2020-2030	10 000	10 500	NC	10 500		174,58	A	590,00	28-févr.-23	ACD	
TPCI.043	TPCI 5,90% 2020 - 2030	10 000	10 400	NC	10 400		87,29	A	590,00	23-avr.-23	ACD	
TPCI.044	TPCI 5,80% 2020 - 2027	10 000	10 075	NC	10 075		85,81	A	580,00	23-avr.-23	ACD	
TPCI.045	TPCI 5,80% 2020 -2027	10 000	10 195	NC	10 195		580,00	A	580,00	16-juin-22	ACD	
TPCI.046	TPCI 5,90% 2020 - 2030	10 000	10 500	NC	10 500		590,00	A	590,00	16-juin-22	ACD	
TPCI.047	TPCI 5,80% 2020 - 2027	10 000	10 250	NC	10 250		580,00	A	580,00	16-juin-22	ACD	
TPCI.048	TPCI 5,80% 2020- 2027	10 000	10 000	NC	10 000		511,67	A	580,00	29-juil.-22	ACD	
TPCI.049	TPCI 5,90% 2020- 2030	10 000	10 085	NC	10 085		520,49	A	590,00	29-juil.-22	ACD	
TPCI.050	TPCI 5,90% 2020-2030	10 000	10 000	NC	10 000		472,00	A	590,00	28-août-22	ACD	
TPCI.051	TPCI 5,80% 2020-2027	10 000	10 100	NC	10 100		408,38	A	580,00	2-oct.-22	ACD	
TPCI.052	TPCI 5,90 % 2020-2030	10 000	10 700	NC	10 700		415,42	A	590,00	2-oct.-22	ACD	
TPCI.053	TPCI 5,80% 2020-2027	10 000	10 600	NC	10 600		367,07	A	580,00	28-oct.-22	ACD	
TPCI.054	TPCI 5,90% 2020-2030	10 000	10 300	NC	10 300		373,40	A	590,00	28-oct.-22	ACD	
TPCI.055	TPCI 5,80% 2020 -2027	10 000	10 500	NC	10 500		276,49	A	580,00	24-déc.-22	ACD	

jeudi 16 juin 2022

TPCI.056	TPCI 5,90% 2020- 2030	10 000	10 700	NC	10 700			281,26	A	590,00	24-déc.-22	ACD
TPCI.057	TPCI 5,80% 2020-2027	10 000	10 000	NC	10 000			330,52	A	580,00	20-nov.-22	ACD
TPCI.058	TPCI 5,80% 2021-2028	10 000	10 400	NC	10 400			157,32	A	580,00	9-mars-23	ACD
TPCI.059	TPCI 5,90% 2021-2031	10 000	10 500	10 000	10 000	130 000	1 300 000 000	160,03	A	590,00	9-mars-23	ACD
TPCI.060	TPCI 5,80% 2021-2028	10 000	10 000	NC	10 000			634,03	A	580,00	13-mai-22	ACD
TPCI.061	TPCI 5,90% 2021-2031	10 000	10 050	NC	10 050			644,96	A	590,00	13-mai-22	ACD
TPCI.062	TPCI 5,80 % 2021 -2028	10 000	10 700	NC	10 700			557,75	A	580,00	30-juin-22	ACD
TPCI.063	TPCI 5,90% 2021 -2031	10 000	10 000	NC	10 000			562,83	A	590,00	30-juin-22	ACD
TPCI.064	TPCI 5,80 % 2021 - 2028	10 000	10 180	NC	10 180			483,07	A	580,00	16-août-22	ACD
TPCI.065	TPCI 5,90% 2021-2031	10 000	10 500	NC	10 500			418,66	A	590,00	30-sept.-22	ACD
TPCI.066	TPCI 5,90% 2021-2031	10 000	10 000	NC	10 000			360,47	A	590,00	5-nov.-22	ACD
TPCI.067	TPCI 5,90 % 2021-2036	10 000	10 000	NC	10 000			294,19	A	590,00	16-déc.-22	ACD
TPCI.068	TPCI 5,90 % 2022-2037	10 000	10 700	NC	10 700			218,22	A	590,00	1-févr.-23	ACD
TPCI.069	TPCI 5,75 % 2022-2037	10 000	10 000	NC	10 000			135,48	A	575,00	22-mars-23	ACD
TPNE.01	TRESOR PUBLIC DU NIGER 6,50% 2019-2026	10 000	10 700	NC	10 700			142,47	A	650,00	28-mars-23	ACD
TPNE.02	TRESOR PUBLIC DU NIGER 6,50% 2019 - 2026	10 000	10 700	10 200	10 200	43	438 600	568,08	A	650,00	1-août-22	ACD
TPNE.03	TRESOR PUBLIC DU NIGER 6,5% 2020-2027	10 000	10 700	NC	10 700			569,86	A	650,00	31-juil.-22	ACD
TPNE.04	TRESOR PUBLIC DU NIGER 6,30% 2021-2031	10 000	10 500	10 700	10 700	10	107 000	510,90	A	630,00	24-août-22	ACD
<b>TOTAL</b>						<b>130 736</b>	<b>1 307 375 600</b>					

**OBLIGATIONS REGIONALES**

BIDC.04	BIDC-EBID 6.10% 2017-2027 (*)	7 500	8 025	NC	8 025			457,50	A	457,50	16-juin-22	ACD
BIDC.05	BIDC-EBID 6,40% 2019-2026	10 000	10 700	NC	10 700			274,03	S	320,00	12-juil.-22	ACD
BIDC.06	BIDC-EBID 6,50 % 2021-2028	10 000	10 700	NC	10 700			373,97	S	322,33	18-mai-22	ACD
CRRH.01	CRRH-UEMOA 6.10% 2012-2022	10 000	9 925	NC	9 925			207,27	S	305,00	13-août-22	AC
CRRH.02	CRRH-UEMOA 6.10% 2012-2024	10 000	10 000	NC	10 000			252,76	S	305,00	17-juil.-22	AC
CRRH.03	CRRH-UEMOA 6% 2013-2023	10 000	10 000	NC	10 000			83,61	S	300,00	26-oct.-22	AC
CRRH.04	CRRH-UEMOA 6% 2014-2024	10 000	9 975	NC	9 975			276,92	S	300,00	30-juin-22	AC
CRRH.05	CRRH-UEMOA 5.85% 2015-2025	10 000	10 000	NC	10 000			261,25	S	290,10	4-juil.-22	AC
CRRH.06	CRRH-UEMOA 5.85% 2016-2026	10 000	10 230	NC	10 230			265,03	S	292,50	3-juil.-22	ACD
CRRH.07	CRRH-UEMOA 5.95% 2017-2029	6 250	6 250	NC	6 250			30,32	S	185,94	17-nov.-22	AC
CRRH.08	CRRH-UEMOA 5.95% 2018-2030	7 500	7 500	NC	7 500			217,00	S	223,13	21-juin-22	AC
CRRH.09	CRRH-UEMOA 6.05% 2018-2033	8 000	8 000	NC	8 000			235,35	S	242,00	21-juin-22	AC
<b>TOTAL</b>						<b>0</b>	<b>0</b>					

**OBLIGATIONS PRIVEES**

BHSN.01	DIASPORA BONDS BHS 6,25% 2019-	10 000	10 600	NC	10 600			268,83	S	309,93	10-juil.-22	ACD
FNSBC.01	FCTC NSIA BANQUE 7 % 2020-2025 (*)	6 667	6 667	NC	6 666.66			114,33	T	114,33	16-juin-22	ACD
FTMC.01	FCTC TEYLIMOM IMMO 7 % 2021-2028	10 000	10 000	10 500	10 500	520	5 460 000	186,41	T	171,50	8-juin-22	ACD
ORGT.02	ORAGROUP SA 7,15% 2021-2028	10 000	10 700	NC	10 700			199,26	S	715,00	26-oct.-22	ACD
PADS.03	PAD 6,60% 2020-2027	10 000	10 200	NC	10 200			104,59	S	330,00	19-oct.-22	ACD
SNLC.01	SENELEC 6,50% 2018-2025	6 000	6 360	NC	6 360			85,84	S	195,00	27-sept.-22	AC
SNTS.02	SONATEL 6,50% 2020-2027	10 000	10 600	NC	10 600			252,77	S	302,99	16-juil.-22	ACD
<b>TOTAL</b>						<b>520</b>	<b>5 460 000</b>					

**SUKUK ET TITRES ASSIMILES**

SUKCI.S2	SUKUK CI 5.75% 2016-2023	10 000	10 500	NC	10 500			161,32	S	293,89	7-sept.-22	ACD
SUKSN.S2	SUKUK SN 6% 2016-2026	10 000	10 600	NC	10 600			235,00	S	301,67	26-juil.-22	ACD
SUKTG.S1	SUKUK TG 6.5% 2016-2026	10 000	10 700	NC	10 700			244,49	S	371,86	17-août-22	ACD
<b>TOTAL</b>						<b>0</b>	<b>0</b>					

**TOTAL - Marché des obligations**

131 256 1 312 835 600

**Légende :**  
 (#) (\*) Ex-Coupon couru (#)Cours de référence amorti / Coupon couru Ex-c (#)Ex-marge de profits  
 Cours du jour: Ouv.: Ouverture Clôt.: Clôture Moy.: Moyen  
 Type Amort: Type d'Amortissement IF: In Fine AC: Amortissement Constant AD: Amortissement Dégressif ACD: Amortissement Constant Différé  
 Période: Périodicité de paiement des coupons A: Annuelle S: Semestrielle T: Trimestrielle  
 Eché.: Échéance de paiement des intérêts  
 Mentions: NC: Non Coté Ex-c: Ex-coupon ou Ex-droit SP: Suspendu

## INFORMATIONS

### OPERATIONS EN COURS

Emetteur	Opération
----------	-----------

### AVIS

Entité	N°	Nature	Objet
DC/BR	111 - 2022	Paiement de dividendes	Paiement de dividendes Exercice 2021 - Ecobank Transnational Incorporated TG
DC/BR	112 - 2022	Paiement Intérêts et remboursement	Paiement des intérêts semestriels et remboursement partiel du capital - BDC-EBID 6,40% 2019-2026

### COMMUNIQUES

Emetteur	N°	Nature	Objet
TRACTAFRIC CI	20220616	Etats financiers	États financiers certifiés Exercice 2021 - TRACTAFRIC MOTORS CI

**QUANTITES RESIDUELLES**

**MARCHE DES ACTIONS**

Symbole	Titre	Quantité résiduelle à l'achat	Cours Achat / Vente			Quantité résiduelle à la vente	Cours de Référence
ABJC	SERVAIR ABIDJAN CI	7	1,550	/	1,580	2 309	1 580
BICC	BICI CI	21	6,000	/	6,200	617	6 200
BNBC	BERNABE CI	10	2,110	/	2,200	539	2 200
BOAB	BANK OF AFRICA BN	5	5,975	/	6,100	867	6 100
BOABF	BANK OF AFRICA BF	53	5,250	/	5,300	2 228	5 300
BOAC	BANK OF AFRICA CI	48	5,190	/	5,200	7 050	5 200
BOAM	BANK OF AFRICA ML	101	1,305	/	1,310	387	1 310
BOAN	BANK OF AFRICA NG	48	6,205	/	6,500	3 012	6 500
BOAS	BANK OF AFRICA SENEGAL	210	2,325	/	2,370	15	2 370
CABC	SICABLE CI	15	1,030	/			1 080
CBIBF	CORIS BANK INTERNATIONAL	129	9,005	/	9,175	465	9 175
CFAC	CFAO MOTORS CI	11	905	/	910	118	910
CIEC	CIE CI	5 249	2,300	/	2,330	99	2 330
ECOC	ECOBANK COTE D'IVOIRE	382	4,480	/	4,500	1 333	4 480
ETIT	ECOBANK TRANS. INCORP. TG	132 397	Marché	/			15
FTSC	FILTISAC CI			/	1,300	375	1 300
NEIC	NEI-CEDA CI	50	625	/	645	1 857	645
NSBC	NSIA BANQUE COTE D'IVOIRE	20	5,225	/	5,590	26	5 200
NTLC	NESTLE CI	33	6,995	/	7,000	962	7 000
ONTBF	ONATEL BF	113	3,900	/	3,950	100	3 900
ORGT	ORAGROUP TOGO	5	3,690	/	3,695	147	3 695
PALC	PALM CI	7	12,750	/	12,800	32	12 800
PRSC	TRACTAFRIC MOTORS CI	19	3,350	/	3,500	649	3 450
SAFC	SAFCA CI	118	925	/	990	32	990
SCRC	SUCRIVOIRE	1 001	855	/	900	60	855
SDCC	SODE CI	203	5,000	/	5,350	100	5 350
SDSC	BOLLORE	68	1,880	/	1,900	290	1 900
SEMC	CROWN SIEM CI	461	700	/	740	457	740
SGBC	SOCIETE GENERALE COTE D'IVOIRE	5	14,465	/	15,000	1 359	15 000
SHEC	VIVO ENERGY CI	70	860	/	865	3 576	865
SIBC	SOCIETE IVOIRIENNE DE BANQUE	29	4,610	/	4,660	2 270	4 660
SICC	SICOR CI	7	10,505	/			10 505
SIVC	AIR LIQUIDE CI	1	845	/	850	6 732	845
SLBC	SOLIBRA CI	43	145,000	/	159,995	1	155 875
SMBC	SMB CI	2	7,195	/	7,345	13	7 350
SNTS	SONATEL SN	5	14,650	/	14,700	1 001	14 700
SOGC	SOGB CI	120	6,505	/	6,600	2 495	6 505
SPHC	SAPH CI	701	6,000	/	6,350	734	6 350
STAC	SETAO CI	197	1,370	/	1,555	37	1 370
STBC	SITAB CI	6	6,000	/	6,350	67	6 350
SVOC	MOVIS CI			/			2 395
TTLC	TOTAL CI	282	2,350	/	2,370	149	2 370
TTLS	TOTAL SN	94	2,500	/	2,585	49	2 585
TTRC	TRITURAF CI-Ste en Liquidation			/			490
UNLC	UNILEVER CI	2	Marché	/			4 850
UNXC	UNIWAX CI	35	1,375	/	1,395	1 620	1 395



**QUANTITES RESIDUELLES**

**MARCHE DES DROITS**

Symbole	Titre	Quantité résiduelle à l'achat	Cours Achat / Vente	Quantité résiduelle à la vente	Cours de Référence
---------	-------	-------------------------------	---------------------	--------------------------------	--------------------

**TROISIEME COMPARTIMENT - BRVM PETITES CAPITALISATIONS**

Symbole	Titre	Quantité résiduelle à l'achat	Cours Achat / Vente	Quantité résiduelle à la vente	Cours de Référence
---------	-------	-------------------------------	---------------------	--------------------------------	--------------------

**QUANTITES RESIDUELLES**

**MARCHE DES OBLIGATIONS**

Symbole	Titre	Quantité résiduelle à l'achat	Cours Achat / Vente	Quantité résiduelle à la vente	Cours de Référence
BHSN.O1	DIASPORA BONDS BHS 6,25% 2019-		/ 10,200	368	10 600
FNSBC.O1	FCTC NSIA BANQUE 7 % 2020-2025	50	6,111.11 /		6 667
FTIMC.O1	FCTC TEYLIOM IMMO 7 % 2021-2028	247	10,000 / 10,500	1 635	10 500
ORGT.O2	ORAGROUP SA 7,15% 2021-2028	50	10,000 / 10,400	4	10 700
PADS.O3	PAD 6,60% 2020-2027		/ 10,600	730	10 200
SNLC.O1	SENELEC 6,50% 2018-2025	101	6,000 / 6,060	101	6 360
SNTS.O2	SONATEL 6,50% 2020-2027	1 000	10,000 / 10,600	1 090	10 600
EOM.O1	ETAT DU MALI 6.20% 2016-2023		/		1 665
EOM.O2	Etat du Mali 6.50% 2017-2024		/ 4,000	42	4 000
EOM.O3	ETAT DU MALI 6,50 % 2018-2025		/ 8,000	1 208	8 000
EOM.O4	ETAT DU MALI 6,50% 2019-2027		/		10 000
EOM.O5	ETAT DU MALI 6,50% 2020-2028		/ 10,000	10 452	10 000
EOM.O6	ETAT DU MALI 6,50% 2020-2027		/ 10,000	50	10 600
TPCI.O68	TPCI 5,90 % 2022-2037		/ 10,700	1 959	10 700
TPCI.O69	TPCI 5,75 % 2022-2037		/ 10,000	9 995	10 000
TPNE.O1	TRESOR PUBLIC DU NIGER 6,50% 2019-2026		/ 10,300	72	10 700
TPNE.O2	TRESOR PUBLIC DU NIGER 6,50% 2019 - 2026	42	10,000 / 10,200	1 133	10 200
TPNE.O3	TRESOR PUBLIC DU NIGER 6,5% 2020-2027		/ 10,700	55	10 700
TPNE.O4	TRESOR PUBLIC DU NIGER 6,30% 2021-2031		/ 10,700	1 955	10 700
TPCI.O62	TPCI 5,80 % 2021 -2028		/		10 700
TPCI.O63	TPCI 5,90% 2021 -2031		/		10 000
TPCI.O64	TPCI 5,80 % 2021 - 2028		/		10 180
TPCI.O65	TPCI 5,90% 2021-2031		/		10 500
TPCI.O66	TPCI 5,90% 2021-2031		/		10 000
TPCI.O67	TPCI 5,90 % 2021-2036		/		10 000
TPCI.O56	TPCI 5,90% 2020- 2030		/		10 700
TPCI.O57	TPCI 5,80% 2020-2027		/		10 000
TPCI.O58	TPCI 5,80% 2021-2028		/		10 400
TPCI.O59	TPCI 5,90% 2021-2031		/ 10,500	9 995	10 000
TPCI.O60	TPCI 5,80% 2021-2028		/		10 000
TPCI.O61	TPCI 5,90% 2021-2031		/		10 050
TPCI.O50	TPCI 5,90% 2020-2030		/ 10,000	25	10 000
TPCI.O51	TPCI 5,80% 2020-2027		/		10 100
TPCI.O52	TPCI 5,90 % 2020-2030		/		10 700
TPCI.O53	TPCI 5,80% 2020-2027		/		10 600
TPCI.O54	TPCI 5,90% 2020-2030		/		10 300
TPCI.O55	TPCI 5,80% 2020 -2027		/		10 500
TPCI.O44	TPCI 5,80% 2020 - 2027		/		10 075
TPCI.O45	TPCI 5,80% 2020 -2027		/ 10,000	20	10 195
TPCI.O46	TPCI 5,90% 2020 - 2030		/		10 500
TPCI.O47	TPCI 5,80% 2020 - 2027		/		10 250
TPCI.O48	TPCI 5,80% 2020- 2027		/		10 000
TPCI.O49	TPCI 5,90% 2020- 2030		/		10 085
TPCI.O38	TPCI 5,75% 2019-2026		/ 10,200	51	10 000
TPCI.O39	TPCI 5,75% 2019 - 2026		/		10 700
TPCI.O40	TPCI 5,75% 2019-2026		/		10 200
TPCI.O41	TPCI 5,80% 2020-2027		/		10 700
TPCI.O42	TPCI 5,90% 2020-2030		/ 10,300	158	10 500
TPCI.O43	TPCI 5,90% 2020 - 2030		/		10 400

jeudi 16 juin 2022

TPCI.032	TPCI 2,23% 2019-2026			/			10 000
TPCI.033	TPCI 5.75% 2019-2026			/	8,560	4 980	8 560
TPCI.034	TPCI 6% 2019-2029			/			8 750
TPCI.035	TPCI 5,75% 2019 -2026			/			10 000
TPCI.036	TPCI 5,75% 2019- 2026			/			10 180
TPCI.037	TPCI 5,80% 2019-2026			/			10 290
TPCI.026	TPCI 5,95% 2017-2024 B			/			10 100
TPCI.027	TPCI 6% 2017-2025			/			10 250
TPCI.028	TPCI 6% 2018 - 2026			/	10,700	42	10 700
TPCI.029	TPCI 6% 2018-2026			/			10 000
TPCI.030	TPCI 5,95% 2018-2025			/			7 189
TPCI.031	TPCI 5,75% 2019 - 2026			/			10 230
TPCI.020	TPCI 5.85% 2015-2022			/			10 000
TPCI.021	TPCI 6% 2016-2028			/	10,700	1 973	10 700
TPCI.022	TPCI 5.90% 2016 - 2026			/			10 000
TPCI.023	TPCI 5.90% 2016-2026			/			10 215
TPCI.024	TPCI 6.25% 2017-2029			/			10 700
TPCI.025	TPCI 5,95% 2017-2024 A			/			10 000
TPBF.09	TPBF 6,50% 2019 - 2027	83	10,000	/			10 700
TPBJ.03	TPBJ 6,50% 2020-2028			/			10 000
TPBJ.04	TPBJ 5,50 % 2022-2037			/			10 000
TPBJ.05	TPBJ 5,85 % 2022-2042			/	10,200	469	10 200
TPCI.017	TPCI 3% 2014-2024			/			10 000
TPCI.019	TPCI 5.99% 2015-2025			/			10 000
TPBF.013	TPBF 6,50 % 2021 - 2031			/	10,500	4 785	10 500
TPBF.04	TPBF 6.50% 2017-2027			/			10 700
TPBF.05	TPBF 6,50% 2017-2024			/			10 700
TPBF.06	TPBF 6.50% 2018-2025			/	10,500	280	10 700
TPBF.07	TPBF 6,50% 2018- 2025			/			10 000
TPBF.08	TPBF 6,50% 2019-2027			/			10 700
EOM.07	ETAT DU MALI 6.50% 2021-2031			/	10,000	4	10 700
EOS.05	ETAT SENEGAL 6.50% 2013-2023			/	10,200	33	10 000
EOS.07	ETAT SENEGAL 6.30% 2015-2025			/			10 700
TPBF.010	TPBF 6,50% 2020 - 2028			/			10 700
TPBF.011	TPBF 6,50 % 2020-2028			/			10 000
TPBF.012	TPBF 6.50% 2021-2031			/			10 700
BIDC.04	BIDC-EBID 6.10% 2017-2027			/			8 025
BIDC.05	BIDC-EBID 6,40% 2019-2026			/			10 700
BIDC.06	BIDC-EBID 6,50 % 2021-2028	50	10,000	/			10 700
CRRH.01	CRRH-UEMOA 6.10% 2012-2022			/			9 925
CRRH.02	CRRH-UEMOA 6.10% 2012-2024			/			10 000
CRRH.03	CRRH-UEMOA 6% 2013-2023			/			10 000
CRRH.04	CRRH-UEMOA 6% 2014-2024			/			9 975
CRRH.05	CRRH-UEMOA 5.85% 2015-2025			/			10 000
CRRH.06	CRRH-UEMOA 5.85% 2016-2026			/			10 230
CRRH.07	CRRH-UEMOA 5.95% 2017-2029			/			6 250
CRRH.08	CRRH-UEMOA 5.95% 2018-2030			/			7 500
CRRH.09	CRRH-UEMOA 6.05% 2018-2033			/			8 000

## SUKUK ET TITRES ASSIMILES

Symbole	Titre	Quantité résiduelle à l'achat	Cours Achat / Vente	Quantité résiduelle à la vente	Cours de Référence	
SUKCI.S2	SUKUK CI 5.75% 2016-2023		/		10 500	
SUKSN.S2	SUKUK SN 6% 2016-2026		/		10 600	
SUKTG.S1	SUKUK TG 6.5% 2016-2026		/	10,600	13	10 700



**CALENDRIER DES ASSEMBLEES GENERALES**

**ANNEE : 2022**

Société	Nature	Date	Heure	Lieu
UNIWAX CI	Ordinaire	30/06/2022	09:00:00	Espace Latrille Events, sis à Abidjan Cocody II-Plateaux (Carrefour Duncan)
TRACTAFRIC CI	Ordinaire	30/06/2022	10:00:00	à l'hôtel AZALAI ABIDJAN
CROWN SIEM CI	Ordinaire	29/06/2022	09:00:00	siège de la CGECI, sis à la Maison de l'Entreprise, au Plateau, à l'Angle du Boulevard de la République et de l'Avenue Lamblin
SITAB	Ordinaire	28/06/2022	10:00:00	la SALLE JEWELS de la CGECI (Plateau)
SUCRIVOIRE	Mixte	23/06/2022	09:30:00	VISIOCONFERENCE
SMB	Ordinaire	21/06/2022	09:30:00	amphithéâtre de la CGECI sis Abidjan-Plateau, à l'Angle du Boulevard de la République et de l'Avenue Lamblin
SODECI	Ordinaire	21/06/2022	14:00:00	VISIOCONFERENCE
PALM CI	Mixte	21/06/2022	09:30:00	VISIOCONFERENCE
CFAO MOTORS CI	Ordinaire	21/06/2022	09:00:00	siège social sis Abidjan, 117, Boulevard de Marseille
SMB	Ordinaire	21/06/2022	09:30:00	amphithéâtre de la CGECI sis Abidjan-Plateau, à l'Angle du Boulevard de la République et de l'Avenue Lamblin
SOLIBRA	Ordinaire	20/06/2022	09:00:00	espace CRISTAL 8, rue du Chevalier de Clieu Zone 4 C "Salle PLATINUM" Abidjan
CIE CI	Ordinaire	20/06/2022	08:30:00	VISIOCONFERENCE
TOTAL SENEGAL S.A.	Ordinaire	17/06/2022	10:00:00	Hôtel PULLMAN DAKAR TERANGA et par visio-conférence
FILTISAC CI	Ordinaire	16/06/2022	09:00:00	Immeuble CRRAE-UMOA sis à Abidjan Plateau (RCI)
FILTISAC CI	Ordinaire	16/06/2022	10:00:00	Immeuble CRRAE-UEMOA sis à Abidjan Plateau
TOTAL	Ordinaire	16/06/2022	10:00:00	l'Hôtel Radisson Blu, sis à Abidjan Port- Bouët, route de l'Aéroport International Félix Houphouët Boigny
SOGB	Ordinaire	15/06/2022	11:00:00	Immeuble CRRAE-UEMOA sis à Abidjan Plateau
BERNABE CI	Ordinaire	15/06/2022	10:00:00	Salle Gewels du patronat Ivoirien (CGECI) sis à Abidjan plateau, immeuble MDE 01 BP 8666 ABIDJAN
SETAO CI	Ordinaire	15/06/2022	10:00:00	Hôtel TIAMA, à ABIDJAN-Plateau
SAPH CI	Mixte	13/06/2022	09:30:00	VISIOCONFERENCE
NEI-CEDA CI	Ordinaire	10/06/2022	10:00:00	Hôtel TIAMA, à ABIDJAN-Plateau
NSBC	Ordinaire	07/06/2022	10:30:00	Espace Latrille Events, situé à Abidjan- Cocody, Deux-plateaux
BOLLORE TRANSPORT & LOGISTICS	Ordinaire	31/05/2022	10:00:00	salle Kodjo EBOUCLE du palais de la culture sis à Treichville, Avenue Christiani à Abidjan.
SAFCA CI	Mixte	27/05/2022	10:00:00	Abidjan, 1 Rue des Carrosiers, Zone 3 C (Face de SOCOCE Treichville)
ORAGROUP	Mixte	25/05/2022	10:00:00	l'Hôtel 2 Février de LOME
ECOBANK TG	Ordinaire	25/05/2022	10:00:00	Salle des Fêtes du Sofitel Abidjan Hôtel Ivoire - Côte d'Ivoire
NESTLE CI	Ordinaire	20/05/2022	10:00:00	VISIOCONFERENCE
SIB	Ordinaire	18/05/2022	09:00:00	Maison de l'Entreprise (siège du Patronat Ivoirien), Abidjan-Plateau à l'Angle duBoulevard de la republique et de l'Avenue Lamblin
ONATEL BF	Ordinaire	12/05/2022	10:30:00	ROYAL BEACH HÔTEL, OUAGADOUGOU-BURKINA FASO
SGB CI	Ordinaire	06/05/2022	09:00:00	Espace Latrille Events, sis à Abidjan Commune de Cocody, aux Deux-Plateaux Boulevard Latrille
SONATEL	Mixte	28/04/2022	10:00:00	VISIOCONFERENCE, dans ses locaux situés au Technopole à Dakar
BANK OF AFRICA SN	Ordinaire	15/04/2022	09:30:00	Immeuble Elan II au 2ème Etage, Almadies, Zone 12, Route de Ngor à Dakar
BANK OF AFRICA BN	Ordinaire	13/04/2022	10:00:00	Hôtel GOLDEN TULIP à Cotonou
SICABLE	Ordinaire	07/04/2022	10:00:00	Hôtel TIAMA, à ABIDJAN
CORIS BANK INTERNATIONAL	Ordinaire	07/04/2022	09:00:00	Hôtel SOPATEL Silmandé SA, à Ouagadougou
ECOBANK CI	Ordinaire	05/04/2022	10:00:00	l'Hôtel Radisson Blu, sis à Abidjan Port- Bouët, route de l'Aéroport International Félix Houphouët Boigny
BANK OF AFRICA ML	Ordinaire	05/04/2022	09:30:00	Siège de la banque à l'Immeuble BANK OF AFRICA, Avenue du Mali-Quartier ACI 2000
BANK OF AFRICA CI	Ordinaire	31/03/2022	10:00:00	Salle Jewels du patronat Ivoirien (CGECI) sis à Abidjan plateau, immeuble MDE 01 BP 8666 ABIDJAN
BANK OF AFRICA NG	Ordinaire	30/03/2022	10:00:00	Centre de Formation de la BOA-NIGER (BOA-Siège)
BANK OF AFRICA BF	Ordinaire	29/03/2022	10:00:00	Salle LAICO HOTEL OUAGA 2000

# L'actualité de la BRVM sur nos plateformes digitales

## Infos BRVM

Pour recevoir les informations boursières par SMS, souscrivez :



Côte d'Ivoire : \*430#  
Bénin : \*430\*15#



Côte d'Ivoire : #139#  
Burkina Faso : \*310#



Côte d'Ivoire : \*431#  
Niger : \*512\*9#  
Togo : \*310#

## Site web

[www.brvm.org](http://www.brvm.org)

## Application Mobile

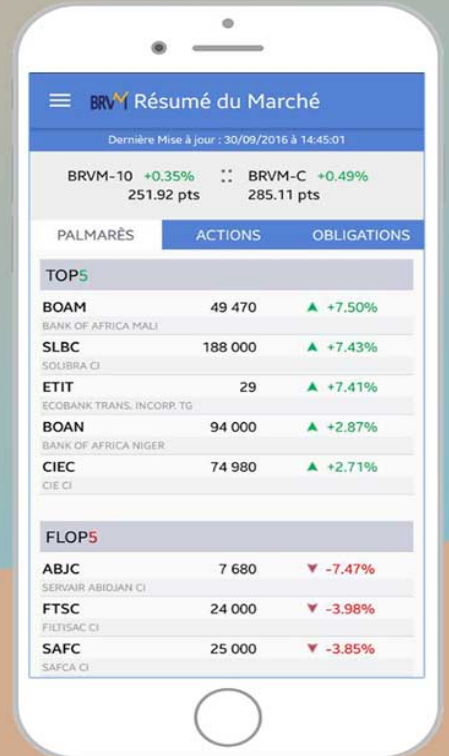

Disponible sur  
 Google play

Disponible sur  
 App Store



Nous suivre sur :

