

<b>BRVM COMPOSITE</b>	<b>251,89</b>
Variation Jour	0,55 %
Variation annuelle	17,62 %

<b>BRVM 30</b>	<b>126,41</b>
Variation Jour	0,55 %
Variation annuelle	17,21 %

<b>BRVM PRESTIGE</b>	<b>113,14</b>
Variation Jour	0,49 %
Variation annuelle	11,50 %

Evolution des indices

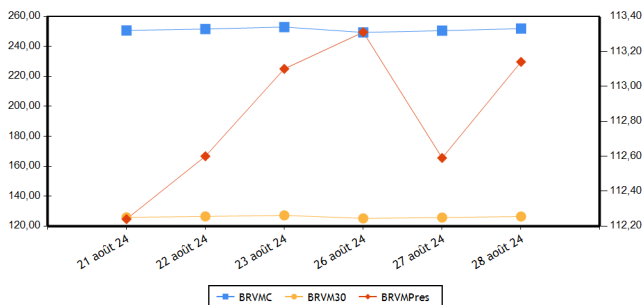

Volumes et valeurs transigés

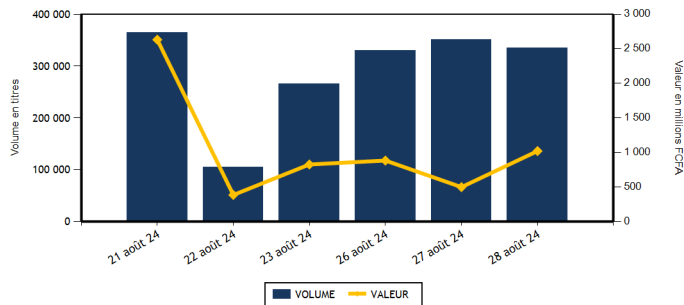

Actions	Niveau	Evol. Jour
Capitalisation boursière (FCFA)(Actions & Droits)	9 283 234 476 919	-0,40 %
Volume échangé (Actions & Droits)	284 070	-18,42 %
Valeur transigée (FCFA) (Actions & Droits)	513 925 352	9,99 %
Nombre de titres transigés	42	0,00 %
Nombre de titres en hausse	17	-5,56 %
Nombre de titres en baisse	15	-6,25 %
Nombre de titres inchangés	10	25,00 %

Obligations	Niveau	Evol. Jour
Capitalisation boursière (FCFA)	10 369 248 440 075	0,01 %
Volume échangé	50 918	1 414,97 %
Valeur transigée (FCFA)	507 863 400	1 453,75 %
Nombre de titres transigés	5	-54,55 %
Nombre de titres en hausse	1	-50,00 %
Nombre de titres en baisse	1	-50,00 %
Nombre de titres inchangés	3	-57,14 %

**PLUS FORTES HAUSSES**

Titres	Cours	Evol. Jour	Evol. annuelle
BANK OF AFRICA BF (BOABF)	3 655	7,50 %	-47,64 %
TRACTAFRIC MOTORS CI (PRSC)	2 580	7,50 %	35,79 %
BANK OF AFRICA ML (BOAM)	1 445	7,43 %	-2,03 %
BERNABE CI (BNBC)	1 455	7,38 %	45,50 %
SAPH CI (SPHC)	3 305	7,13 %	40,64 %

**PLUS FORTES BAISES**

Titres	Cours	Evol. Jour	Evol. annuelle
BANK OF AFRICA CI (BOAC)	8 200	-1,56 %	18,93 %
AIR LIQUIDE CI (SIVC)	660	-1,49 %	-20,48 %
NESTLE CI (NTLC)	6 990	-1,48 %	-5,35 %
SETAO CI (STAC)	710	-1,39 %	-21,11 %
SUCRIVOIRE (SCRC)	520	-0,95 %	9,47 %

**INDICES PAR COMPARTIMENT**

Base = 100 au 02 janvier 2023	Nombre de sociétés	Valeur	Evol. Jour	Evol. annuelle	Volume	Valeur	PER moyen
BRVM-PRESTIGE	10	113,14	0,49 %	11,50 %	41 053	292 647 925	8,26
BRVM-PRINCIPAL	36	121,67	0,77 %	17,04 %	243 017	221 277 427	10,55

**INDICES SECTORIELS**

Base = 100 au 14 juin 1999	Nombre de sociétés	Valeur	Evol. Jour	Evol. annuelle	Volume	Valeur	PER moyen
BRVM - INDUSTRIE	11	105,50	-0,47 %	4,42 %	27 693	47 646 590	7,52
BRVM - SERVICES PUBLICS	5	680,76	0,53 %	28,09 %	13 834	169 980 615	9,92
BRVM - FINANCES	15	95,16	0,25 %	10,11 %	206 897	191 623 747	5,91
BRVM - TRANSPORT	2	321,42	0,37 %	-2,88 %	1 391	1 814 325	4,16
BRVM - AGRICULTURE	5	169,05	2,07 %	4,64 %	13 294	55 579 230	11,91
BRVM - DISTRIBUTION	7	352,96	3,25 %	7,54 %	20 620	47 039 685	53,01
BRVM - AUTRES SECTEURS	1	876,06	-1,39 %	-21,11 %	341	241 160	-

Indicateurs	BRVM COMPOSITE
PER moyen du marché	9,26
Taux de rendement moyen du marché	7,91
Taux de rentabilité moyen du marché	10,82
Nombre de sociétés cotées	46
Nombre de lignes obligataires	150
Volume moyen annuel par séance	381 088,00
Valeur moyenne annuelle par séance	1 132 171 326,25

Indicateurs	BRVM COMPOSITE
Ratio moyen de liquidité	4,38
Ratio moyen de satisfaction	29,02
Ratio moyen de tendance	662,39
Ratio moyen de couverture	15,10
Taux de rotation moyen du marché	0,03
Prime de risque du marché	5,05
Nombre de SGI participantes	32

**Définitions**

Volume moyen annuel par séance = Volume annuel échangé / nombre de séances  
 Valeur moyenne annuelle par séance = Valeur annuelle échangée / nombre de séances  
 Ratio moyen de liquidité = Moyenne des ratios de liquidité (Titres échangés / Volume des ordres de vente)  
 Ratio moyen de satisfaction = Moyenne des ratios de satisfaction (Titres échangés / Volume des ordres d'achat)  
 Ratio moyen de tendance = Moyenne des ratios de tendance (Volume des ordres d'achat / Volume des ordres de vente)  
 Ratio moyen de couverture = Moyenne des ratios de couverture (Volume des ordres de vente / Volume des ordres d'achat)  
 Taux moyen de rotation = Moyenne des taux de rotation des actions cotées (volume transigé/capital flottante)  
 PER moyen du marché = moyenne des PER des actions cotées ayant un PER positif  
 Taux de rendement moyen = moyenne des taux de rendement des actions cotées ayant distribué un dividende  
 Taux de rentabilité moyen = moyenne des taux de rentabilité des actions cotées  
 Prime de risque du marché = (1 / le PER moyen du marché) - le taux de référence actuel des emprunts d'Etat

BOURSE REGIONALE DES VALEURS MOBILIERES  
 Siège Social : Abidjan - Côte d'Ivoire, 18 av. Joseph Anoma  
 Adresse : 01 BP 3802 Abidjan 01  
 Tel : +225 20 31 55 50 / +225 20 32 66 85  
 Fax : +225 20 32 66 84  
 E-mail : brvm@brvm.org Site web : www.brvm.org



**MARCHE DES ACTIONS**

Sect. Act. (*)	Symbole	Titre	Cours Précédent	Cours du jour		Variation jour	Séance de cotation		Cours Référence	Variation de l'année précédente	Dernier dividende payé		Rdt. Net	PER
				Ouv.	Clôt.		Volume	Valeur			Montant net	Date		
<b>COMPARTIMENT PRESTIGE</b>			<b>113,14</b>	<b>points</b>	<b>0,49 %</b>									
AGR	PALC	PALM CI	5 000	5 080	4 980	-0,40 %	9 878	47 462 800	4 980	-26,22 %	563,31	26-juil.-24	11,31 %	3,98
AGR	SPHC	SAPH CI	3 085	3 085	3 305	7,13 %	1 506	4 672 505	3 305	40,64 %	64,80	12-août-24	1,96 %	13,55
DIS	TTLT	TOTALENERGIES MARKETING CI	2 300	2 400	2 400	4,35 %	13 582	33 497 550	2 400	33,33 %	176,00	21-sept.-23	7,33 %	17,35
DIS	TTLS	TOTALENERGIES MARKETING SN	2 295	2 300	2 290	-0,22 %	650	1 492 845	2 290	-8,40 %	207,58	28-juin-24	9,06 %	18,74
FIN	ORGT	ORAGROUP TOGO	1 885	1 880	1 885	0,00 %	1 148	2 032 185	1 885	-28,60 %	59,52	17-juil.-20	3,16 %	
FIN	SGBC	SOCIETE GENERALE COTE D'IVOIRE	20 295	20 300	20 300	0,02 %	3 218	65 314 075	20 300	26,48 %	1 553,85	25-juin-24	7,65 %	6,50
IND	NTLC	NESTLE CI	7 095	7 100	6 990	-1,48 %	3 546	24 878 825	6 990	-5,35 %	675,00	20-août-24	9,66 %	9,32
IND	SMBC	SMB CI	13 700	13 615	13 615	-0,62 %	363	4 940 625	13 615	29,30 %	720,00	31-août-23	5,29 %	6,15
SPU	ONTBF	ONATEL BF	2 700	2 780	2 700	0,00 %	2 663	7 242 570	2 700	18,42 %	266,45	31-juil.-24	9,87 %	9,12
SPU	SNTS	SONATEL SN	22 450	22 500	22 450	0,00 %	4 499	101 113 945	22 450	24,86 %	1 575,00	17-mai-24	7,02 %	6,77
<b>TOTAL</b>							<b>41 053</b>	<b>292 647 925</b>						

<b>COMPARTIMENT PRINCIPAL</b>			<b>121,67</b>	<b>points</b>	<b>0,77 %</b>									
AGR	SCRC	SUCRIVOIRE	525	525	520	-0,95 %	1 168	612 335	520	9,47 %	40,50	20-août-21	7,79 %	
AGR	SICC	SICOR CI	2 800	2 850	2 810	0,36 %	55	154 840	2 810	-7,11 %	1 919,00	25-sept.-00		14,14
AGR	SOGC	SOGB CI	3 900	3 900	3 900	0,00 %	687	2 676 750	3 900	19,27 %	207,00	6-août-24	5,31 %	15,99
AUT	STAC	SETAO CI	720	720	710	-1,39 %	341	241 160	710	-21,11 %	66,15	18-juil.-22	9,32 %	
DIS	ABJC	SERVAIR ABIDJAN CI	2 450	2 450	2 570	4,90 %	3 946	9 903 965	2 570	93,23 %	92,00	31-août-23	3,58 %	21,00
DIS	BNBC	BERNABE CI	1 355	1 365	1 455	7,38 %	470	654 440	1 455	45,50 %	150,00	24-juil.-23	10,31 %	267,72
DIS	CFAC	CFAO MOTORS CI (v)	640	655	680	6,25 %	1 633	1 081 175	680	-19,05 %	15,87	30-août-24	2,33 %	19,27
DIS	PRSC	TRACTAFRIC MOTORS CI	2 400	2 410	2 580	7,50 %	68	163 940	2 580	35,79 %	224,10	13-sept.-23	8,69 %	12,67
DIS	SHEC	VIVO ENERGY CI	905	905	910	0,55 %	271	245 770	910	15,19 %	53,00	28-déc.-23	5,82 %	14,29
FIN	BICC	BICI CI	10 000	9 995	10 000	0,00 %	323	3 175 940	10 000	33,51 %	540,90	27-juin-24	5,41 %	9,98
FIN	BOAB	BANK OF AFRICA BN	7 150	7 150	7 295	2,03 %	3 986	28 662 445	7 295	14,70 %	706,00	27-mai-24	9,68 %	6,87
FIN	BOABF	BANK OF AFRICA BF (v)	3 400	3 655	3 655	7,50 %	3 406	12 446 520	3 655	-47,64 %	704,00	6-mai-24	19,26 %	2,77
FIN	BOAC	BANK OF AFRICA CI	8 330	8 340	8 200	-1,56 %	1 792	14 886 325	8 200	18,93 %	684,00	29-avr.-24	8,34 %	6,29
FIN	BOAM	BANK OF AFRICA ML (v)	1 345	1 245	1 445	7,43 %	82	107 390	1 445	-2,03 %	144,00	21-mai-24	9,97 %	4,58
FIN	BOAN	BANK OF AFRICA NG	5 195	5 225	5 220	0,48 %	3 147	16 378 260	5 220	-3,15 %	609,15	31-mai-24	11,67 %	6,73
FIN	BOAS	BANK OF AFRICA SENEGAL (Ex-d)	4 600	4 605	4 690	1,96 %	767	3 585 370	3 125	46,56 %	300,00	27-juin-24	6,40 %	6,61
FIN	CBIBF	CORIS BANK INTERNATIONAL	10 000	10 000	10 000	0,00 %	543	5 419 215	10 000	7,53 %	790,00	5-juil.-24	7,90 %	4,98
FIN	ECOC	ECOBANK COTE D'IVOIRE	7 495	7 500	7 495	0,00 %	585	4 385 495	7 495	10,22 %	594,00	30-mai-24	7,93 %	8,58
FIN	ETIT	ECOBANK TRANS. INCORP. TG	17	16	17	0,00 %	182 678	2 955 197	17	-10,53 %	0,60	8-juin-23	3,56 %	1,27
FIN	NSBC	NSIA BANQUE COTE D'IVOIRE	6 495	6 500	6 500	0,08 %	1 829	11 834 615	6 500	8,33 %	454,83	8-juil.-24	7,00 %	4,62
FIN	SAFC	SAFCA CI	965	NC	NC	0,00 %			965	-25,48 %	23,04	29-juil.-11		
FIN	SIBC	SOCIETE IVOIRIENNE DE BANQUE	6 200	6 010	6 145	-0,89 %	3 393	20 440 715	6 145	14,86 %	495,00	31-juil.-24	8,06 %	7,06
IND	CABC	SICABLE CI	985	990	990	0,51 %	13 879	13 335 210	990	-10,81 %	79,58	31-mai-24	8,04 %	4,10
IND	FTSC	FILTISAC CI	1 445	1 445	1 445	0,00 %	2	2 890	1 445	-21,47 %	235,00	30-juil.-21	16,26 %	6,63
IND	NEIC	NEI-CEDA CI	785	785	780	-0,64 %	12	9 410	780	7,59 %	81,78	25-juin-24	10,48 %	8,53
IND	SEMC	EVIOSYS PACKAGING SIEM CI	700	SP	SP	0,00 %			700	0,00 %	14,00	28-déc.-21	2,00 %	7,40
IND	SIVC	AIR LIQUIDE CI	670	660	660	-1,49 %	144	95 040	660	-20,48 %	63,00	29-sept.-17		6,44
IND	SLBC	SOLIBRA CI	83 250	SP	SP	0,00 %			83 250	-4,31 %	4 050,00	12-août-22	4,86 %	9,09

IND	STBC	SITAB CI	7 000	6 990	6 990	-0,14 %	47	328 530	6 990	17,58 %	675,00	29-juil.-24	9,66 %	10,07
IND	UNLC	UNILEVER CI	5 960	5 965	5 960	0,00 %	20	119 250	5 960	19,20 %	1 233,00	9-juil.-12		
IND	UNXC	UNIWAX CI	415	430	425	2,41 %	9 680	3 936 810	425	-20,56 %	60,75	29-juil.-22	14,29 %	
SPU	CIEC	CIE CI	2 070	2 070	2 055	-0,72 %	1 762	3 627 250	2 055	20,88 %	171,00	30-juil.-24	8,32 %	10,82
SPU	ORAC	ORANGE COTE D'IVOIRE	14 325	14 505	14 500	1,22 %	3 351	48 685 085	14 500	33,03 %	780,00	3-juin-24	5,38 %	14,10
SPU	SDCC	SODE CI	6 000	5 950	5 985	-0,25 %	1 559	9 311 765	5 985	25,47 %	450,00	15-sept.-23	7,52 %	8,79
TRP	SDSC	AFRICA GLOBAL LOGISTICS CI	1 305	1 305	1 310	0,38 %	1 391	1 814 325	1 310	-2,96 %	92,00	20-nov.-23	7,02 %	4,16
TRP	SVOC	MOVIS CI	2 395	SP	SP	0,00 %			2 395	0,00 %	270,00	5-juil.-99		
<b>TOTAL</b>							243 017	221 277 427						

<b>TOTAL</b>													
<b>TOTAL - Marché des actions</b>													
												284 070	513 925 352
Secteurs d'activités (*): AGR = Agriculture, AUT = Autres Secteurs, DIS = Distribution, FIN = Finances, IND = Industrie, TRP = Transport, SPU = Services Publics													

## MARCHE DES DROITS

Symbole	Titre	Cours Précédent	Cours du jour		Variation jour	Séance de cotation		Cours Référence	Variation depuis l'origine	Parité	Période de négociation	
			Ouv.	Clôt.		Volume	Valeur				Début	fin
<b>TOTAL</b>												

<b>TOTAL - Marché des droits</b>													
Légende:													
(d) Ex-dividende (V) Variation par rapport au cours de référence													
Cours du jour: Ouv.: Ouverture Clôt.: Clôture Moy.: Moyen													
Mentions: NC: Non Coté Ex-c: Ex-coupon Ex-d: Ex-droit SP: Suspendu Val-T: Valeur Théorique													
PER = Cours / BNPA selon les données disponibles Rdt. Net: Rendement net (DNPA / Cours)													
Comp.: 1 - Premier Compartiment 2 - Second Compartiment 3 - Compartiment de croissance													
Ratio de liquidité = Titres échangés / Volume des ordres de vente													
: Progression de l'indice sectoriel : Stabilité de l'indice sectoriel : Recul de l'indice sectorie													





TPTG.O2	TPTG 6% 2022-2037	10 000	10 000	NC	10 000			468,85	A	600,00	16-nov.-24	ACD
<b>TOTAL</b>								108		1 069 400		
<b>OBLIGATIONS REGIONALES</b>												
BIDC.O4	BIDC-EBID 6,10% 2017-2027	3 750	3 750	NC	3 750			45,76	A	228,78	16-juin-25	ACD
BIDC.O5	BIDC-EBID 6,40% 2019-2026	10 000	10 000	NC	10 000			81,74	S	320,00	12-janv.-25	ACD
BIDC.O6	BIDC-EBID 6,50 % 2021-2028	8 000	8 000	NC	8 000			144,92	S	261,42	18-nov.-24	ACD
BIDC.O7	BIDC-EBID 5,90% 2022-2029	10 000	9 500	NC	9 500			128,96	S	295,00	9-déc.-24	ACD
CRRH.O10	CRRH-UEMOA 6,10% 2022-2037	10 000	9 999	9 980	9 980	50 000	499 000 000	41,44	S	305,00	3-févr.-25	AC
CRRH.O2	CRRH-UEMOA 6.10% 2012-2024	10 000	9 800	NC	9 800			69,62	S	305,00	17-janv.-25	AC
CRRH.O4	CRRH-UEMOA 6% 2014-2024	10 000	10 000	NC	10 000			96,72	S	300,00	30-déc.-24	AC
CRRH.O5	CRRH-UEMOA 5.85% 2015-2025	10 000	10 000	NC	10 000			88,15	S	294,90	4-janv.-25	AC
CRRH.O6	CRRH-UEMOA 5.85% 2016-2026	10 000	10 000	NC	10 000			89,02	S	292,50	3-janv.-25	ACD
CRRH.O7	CRRH-UEMOA 5.95% 2017-2029	4 583	4 583	NC	4 583			76,33	S	136,35	17-nov.-24	AC
CRRH.O8	CRRH-UEMOA 5.95% 2018-2030	5 417	5 417	NC	5 416.67			59,88	S	161,15	21-déc.-24	AC
CRRH.O9	CRRH-UEMOA 6.05% 2018-2033	6 333	6 333	NC	6 333			71,19	S	191,58	21-déc.-24	AC
<b>TOTAL</b>						50 000	499 000 000					
<b>OBLIGATIONS PIVEES</b>												
FBOARD.O1	FCTC BOAD DOLI-P 6,10% 2023-2030	8 200	8 200	NC	8 200			220,64	S	252,16	20-sept.-24	AC
FDINBF.O1	FIDELIS FINANCE CAP25 7,00% 2023-2028	10 000	10 000	NC	10 000			179,78	S	330,80	20-nov.-24	ACD
FEPTC.O1	FCTC EPT 7 % 2023-2030	10 000	9 943	NC	9 943			1,86	T	171,50	27-nov.-24	ACD
FEPTC.O2	FCTC EPT 7,25 % 2023-2033	10 000	10 000	NC	10 000			1,93	T	177,63	27-nov.-24	ACD
FEPTC.O3	FCTC EPT 7,50% 2023-2038	10 000		NC				2,00	T	183,75	27-nov.-24	ACD
FNSBC.O1	FCTC NSIA BANQUE 7 % 2020-2025	1 667	1 667	NC	1 666.66			22,68	T	28,58	16-sept.-24	ACD
FORBT.O1	FCTC ORABANK 7 % 2021-2026	5 556	6 056	NC	6 055.55			63,17	T	95,28	28-sept.-24	ACD
FSNTS.O1	FCTC SONATEL C-1 6,40 % 2023-2	10 000	9 840	NC	9 840			65,39	S	300,80	19-janv.-25	AC
FSNTS.O2	FCTC SONATEL C-2 6,60 % 2023-2	10 000	10 000	NC	10 000			67,43	S	310,20	19-janv.-25	AC
FTIMC.O1	FCTC TEYLIOM IMMO 7 % 2021-2028	6 667	6 667	NC	6 666.66			100,66	T	114,33	8-sept.-24	ACD
ORGT.O2	ORAGROUP SA 7,15% 2021-2028	9 000	9 675	NC	9 675			218,02	S	321,75	26-oct.-24	ACD
PADS.O3	PAD 6,60% 2020-2027	7 000	7 000	7 000	7 000	70	490 000	165,36	S	231,00	19-oct.-24	ACD
PTRC.O1	PETRO IVOIRE 6,80% 2022-2029	10 000	9 600	10 000	10 000	740	7 304 000	134,74	S	333,20	15-déc.-24	ACD
SNLC.O1	SENELEC 6,50% 2018-2025	2 000	2 000	NC	2 000			54,40	S	65,00	27-sept.-24	AC
SNTS.O2	SONATEL 6,50% 2020-2027	6 000	5 550	NC	5 550			43,19	S	184,81	16-janv.-25	ACD
<b>TOTAL</b>						810	7 794 000					
<b>SUKUK ET TITRES ASSIMILES</b>												
SUKSN.S2	SUKUK SN 6% 2016-2026	10 000	10 750	NC	10 750			55,00	S	306,67	26-janv.-25	ACD
SUKTG.S1	SUKUK TG 6.5% 2016-2026	10 000	10 750	NC	10 750			22,60	S	377,99	17-févr.-25	ACD
<b>TOTAL</b>						0	0					
<b>TOTAL - Marché des obligations</b>						50 918	507 863 400					

Légende :  
 (#) (\*) Ex-Coupon couru (#/#)Cours de référence amorti / Coupon couru Ex-c (#)Ex-marge de profits  
 Cours du jour: Ouv.: Ouverture Clôt.: Clôture Moy.: Moyen  
 Type Amort: Type d'Amortissement IF: In Fine AC: Amortissement Constant AD: Amortissement Dégressif ACD: Amortissement Constant Différé  
 Période: Périodicité de paiement des coupons A: Annuelle S: Semestrielle T: Trimestrielle  
 Eché.: Échéance de paiement des intérêts  
 Mentions: NC: Non Coté Ex-c: Ex-coupon ou Ex-droit SP: Suspendu

## INFORMATIONS

### OPERATIONS EN COURS

Emetteur	Opération
TPBF	Première cotation - TPBF 6,30% 2024-2029 & TPBF 6,55% 2024-2031- Première cotation le 10 septembre 2024
ETAT DU MALI	Première cotation - ETAT DU MALI 3% 2024-2031- Première cotation le 11 septembre 2024
SMB	Paiement de dividendes de 1 080 F CFA net par action, le 30/09/2024
BANK OF AFRICA NG	Augmentation de capital par incorporation de réserves et de primes
BANK OF AFRICA BN	Augmentation de capital par incorporation de réserves et de primes
BANK OF AFRICA SN	Augmentation de capital par incorporation de réserves
BANK OF AFRICA ML	Augmentation de capital par incorporation de réserves et de primes
BANK OF AFRICA BF	Augmentation de capital par incorporation de réserves et de primes
CFAO MOTORS CI	Paiement de dividendes de 15,87 F CFA net par action, le 30/08/2024
SODECI	Paiement de dividendes de 481,5 F CFA net par action, le 25/09/2024

## AVIS

Entité	N°	Nature	Objet
BRVM	210-2024	Paiement de dividendes	Paiement de dividendes - Exercice 2023 - SMB CI
BRVM	211-2024	Première cotation	Première cotation - ETAT DU MALI 3,00% 2024-2031
BRVM	212-2024	Valeur théorique	VALEUR THEORIQUE - Droit d'Attribution - BOA SN

## COMMUNIQUES

Emetteur	N°	Nature	Objet
ORAGROUP	20240828	Communiqué	Communiqué - Changement important dans le Conseil d'Administration - ORAGROUP TG

**QUANTITES RESIDUELLES**
**MARCHE DES ACTIONS**

Symbole	Titre	Quantité résiduelle à l'achat	Cours Achat / Vente		Quantité résiduelle à la vente	Cours de Référence
ABJC	SERVAIR ABIDJAN CI	133	2,570	/ 2,600	3	2 570
BICC	BICI CI	2	9,810	/ 10,000	11 016	10 000
BNBC	BERNABE CI	554	Marché	/		1 455
BOAB	BANK OF AFRICA BN	540	7,240	/ 7,295	448	7 295
BOABF	BANK OF AFRICA BF	17	3,655	/		3 655
BOAC	BANK OF AFRICA CI	40	8,105	/ 8,200	285	8 200
BOAM	BANK OF AFRICA ML	5 261	Marché	/		1 445
BOAN	BANK OF AFRICA NG	28	5,200	/ 5,220	29	5 220
BOAS	BANK OF AFRICA SENEGAL	100	4,685	/ 4,690	459	4 690
CABC	SICABLE CI	5	970	/ 990	516	990
CBIBF	CORIS BANK INTERNATIONAL	104	9,950	/ 10,000	1 666	10 000
CFAC	CFAO MOTORS CI	1 871	670	/ 680	24	680
CIEC	CIE CI	465	2,050	/ 2,055	95	2 055
ECOC	ECOBANK COTE D'IVOIRE	45	7,495	/ 7,500	803	7 495
ETIT	ECOBANK TRANS. INCORP. TG	477 837	16	/ 17	3 349 971	17
FTSC	FILTISAC CI	28	1,430	/ 1,445	458	1 445
NEIC	NEI-CEDA CI	2	770	/ 780	52	780
NSBC	NSIA BANQUE COTE D'IVOIRE	234	6,495	/ 6,500	6 284	6 500
NTLC	NESTLE CI	103	6,990	/ 6,995	798	6 990
ONTBF	ONATEL BF	15	2,690	/ 2,700	1 136	2 700
ORAC	ORANGE COTE D'IVOIRE	184	14,500	/ 14,860	233	14 500
ORGT	ORAGROUP TOGO	51	1,825	/ 1,885	135	1 885
PALC	PALM CI	5	4,890	/ 4,985	20	4 980
PRSC	TRACTAFRIC MOTORS CI	49	2,405	/ 2,580	21	2 580
SAFC	SAFCA CI			/ 965	250	965
SCRC	SUCRIVOIRE	140	510	/ 520	150	520
SDCC	SODE CI	88	5,900	/ 5,985	12	5 985
SDSC	AFRICA GLOBAL LOGISTICS CI	132	1,285	/ 1,310	1 431	1 310
SEMC	EVIOSYS PACKAGING SIEM CI			/		700
SGBC	SOCIETE GENERALE COTE D'IVOIRE	25	20,295	/ 20,300	843	20 300
SHEC	VIVO ENERGY CI	62	905	/ 910	800	910
SIBC	SOCIETE IVOIRIENNE DE BANQUE	76	5,965	/ 6,145	158	6 145
SICC	SICOR CI	2	Marché	/		2 810
SIVC	AIR LIQUIDE CI	15	660	/ 670	148	660
SLBC	SOLIBRA CI			/		83 250
SMBC	SMB CI	129	13,600	/ 13,615	533	13 615
SNTS	SONATEL SN	13	22,400	/ 22,450	20	22 450
SOGC	SOGB CI	9	3,760	/ 3,860	120	3 900
SPHC	SAPH CI	2	3,145	/ 3,310	1 626	3 305
STAC	SETAO CI	25	695	/ 710	10	710
STBC	SITAB CI	4	6,950	/ 6,990	999	6 990
SVOC	MOVIS CI			/		2 395
TTLC	TOTALENERGIES MARKETING CI	3 460	2,310	/ 2,400	88	2 400
TTLS	TOTALENERGIES MARKETING SN	52	2,170	/ 2,290	231	2 290
UNLC	UNILEVER CI	28	5,565	/ 5,960	1	5 960
UNXC	UNIWAX CI	200	410	/ 425	72	425



## QUANTITES RESIDUELLES

### MARCHE DES DROITS

Symbole	Titre	Quantité résiduelle à l'achat	Cours Achat / Vente	Quantité résiduelle à la vente	Cours de Référence
---------	-------	-------------------------------	---------------------	--------------------------------	--------------------

**QUANTITES RESIDUELLES**
**MARCHE DES OBLIGATIONS**

Symbole	Titre	Quantité résiduelle à l'achat	Cours Achat / Vente		Quantité résiduelle à la vente	Cours de Référence	
FBOAD.01	FCTC BOAD DOLI-P 6,10% 2023-2030		/	8,200	309	8 200	
FDFINBF.01	FIDELIS FINANCE CAP25 7,00% 2023-2028		/			10 000	
FEPTC.01	FCTC EPT 7 % 2023-2030		/			9 943	
FEPTC.02	FCTC EPT 7,25 % 2023-2033	50	9,900	/	10,000	1	10 000
FEPTC.03	FCTC EPT 7,50% 2023-2038	100	9,900	/			10 000
FNSBC.01	FCTC NSIA BANQUE 7 % 2020-2025	373	1,666.66	/			1 667
PTRC.01	PETRO IVOIRE 6,80% 2022-2029		/	10,100	60	10 000	
SNLC.01	SENELEC 6,50% 2018-2025		/	2,000	106	2 000	
SNTS.02	SONATEL 6,50% 2020-2027		/			5 550	
FORBT.01	FCTC ORABANK 7 % 2021-2026		/	5,601.66	6 300	6 056	
FSNTS.01	FCTC SONATEL C-1 6,40 % 2023-2		/			9 840	
FSNTS.02	FCTC SONATEL C-2 6,60 % 2023-2		/			10 000	
FTIMC.01	FCTC TEYLIMOM IMMO 7 % 2021-2028	77	6,666.66	/	7,133.33	3 947	6 667
ORGT.02	ORAGROUP SA 7,15% 2021-2028	110	9,000	/	9,675	1 775	9 675
PADS.03	PAD 6,60% 2020-2027		/	7,000	147	7 000	
EOM.010	ETAT DU MALI 6,20 % 2022-2029		/			10 000	
EOM.011	ETAT DU MALI 6,40 % 2023-2030		/			10 000	
EOM.012	ETAT DU MALI 6,50 % 2023-2030		/			10 000	
EOM.013	ETAT DU MALI 6,50 % 2024-2034		/	10,000	10 000	10 000	
EOM.03	ETAT DU MALI 6,50 % 2018-2025		/	3,840	1 000	4 000	
EOM.04	ETAT DU MALI 6,50% 2019-2027		/			6 000	
TPTG.02	TPTG 6% 2022-2037		/	10,000	860	10 000	
TPNE.02	TRESOR PUBLIC DU NIGER 6,50% 2019 - 2026		/	9,900	914	10 000	
TPNE.03	TRESOR PUBLIC DU NIGER 6,5% 2020-2027		/	5,760	365	6 000	
TPNE.04	TRESOR PUBLIC DU NIGER 6,30% 2		/			8 750	
TPNE.05	TPNE 6,15 % 2022-2034		/			10 000	
TPNE.06	TRESOR PUBLIC DU NIGER 6,15% 2022 - 2034		/			10 000	
TPNE.07	TRESOR PUBLIC DU NIGER 6,25 % 2023-2028		/	10,000	100	10 000	
TPCI.084	TPCI 6,00 % 2023-2030		/	10,000	98	10 000	
TPCI.085	TPCI 5,90 % 2023 - 2028		/			10 000	
TPCI.086	TPCI 6,00 % 2023 - 2030		/	10,000	147	10 000	
TPCI.087	TPCI 5,90% 2024-2029		/			10 000	
TPCI.088	TPCI 6,00% 2024-2031		/	10,000	2 147	10 000	
TPNE.01	TRESOR PUBLIC DU NIGER 6,50% 2019-2026		/	9,250	23	10 000	
TPCI.078	TPCI 5,65% 2022-2029		/			10 000	
TPCI.079	TPCI 5,75% 2023-2030		/	9,900	70	10 000	
TPCI.080	TPCI 6% 2023-2030		/	10,000	5 148	10 000	
TPCI.081	TPCI 5,90% 2023-2028		/			10 500	
TPCI.082	TPCI 6,00% 2023-2030		/			10 000	
TPCI.083	TPCI 5,90 % 2023-2028		/			10 000	
TPCI.072	TPCI 5,65% 2022-2029		/			10 000	
TPCI.073	TPCI 5,75% 2022-2032		/			10 500	
TPCI.074	TPCI 5,85% 2022-2042		/			9 474	
TPCI.075	TPCI 5,65% 2022-2029		/			10 700	
TPCI.076	TPCI 5,75% 2022-2032		/			10 000	
TPCI.077	TPCI (TAUX DE BASE + SPREAD) % 2022-2029		/			10 000	
TPCI.066	TPCI 5,90% 2021-2031		/			10 000	
TPCI.067	TPCI 5,90 % 2021-2036		/			10 200	
TPCI.068	TPCI 5,90 % 2022-2037		/	10,000	4	10 000	
TPCI.069	TPCI 5,75 % 2022-2037		/	10,000	2	10 000	

TPCI.070	TPCI 5,75 % 2022-2037			/	9,800	2 000	10 300
TPCI.071	TPCI 5,65% 2022-2032			/			10 150
TPCI.060	TPCI 5,80% 2021-2028			/			10 000
TPCI.061	TPCI 5,90% 2021-2031			/			10 050
TPCI.062	TPCI 5,80 % 2021 -2028			/			7 920
TPCI.063	TPCI 5,90% 2021 -2031			/			8 750
TPCI.064	TPCI 5,80 % 2021 - 2028			/			8 000
TPCI.065	TPCI 5,90 % 2021-2031			/			10 700
TPCI.054	TPCI 5,90% 2020-2030			/			8 575
TPCI.055	TPCI 5,80% 2020 -2027			/			8 400
TPCI.056	TPCI 5,90% 2020- 2030			/			9 450
TPCI.057	TPCI 5,80% 2020-2027			/			7 680
TPCI.058	TPCI 5,80% 2021-2028			/			8 000
TPCI.059	TPCI 5,90% 2021-2031			/			9 056
TPCI.048	TPCI 5,80% 2020- 2027			/			5 940
TPCI.049	TPCI 5,90% 2020- 2030			/			7 564
TPCI.050	TPCI 5,90% 2020-2030			/			8 750
TPCI.051	TPCI 5,80 % 2020-2027			/			8 000
TPCI.052	TPCI 5,90 % 2020 -2030			/			8 750
TPCI.053	TPCI 5,80% 2020-2027			/			8 480
TPCI.042	TPCI 5,90% 2020-2030			/			10 000
TPCI.043	TPCI 5,90% 2020 - 2030			/	10,000	54	10 000
TPCI.044	TPCI 5,80% 2020 - 2027			/	9,800	135	9 800
TPCI.045	TPCI 5,80% 2020 -2027			/			6 000
TPCI.046	TPCI 5,90% 2020 - 2030			/			7 650
TPCI.047	TPCI 5,80% 2020 - 2027			/			6 150
TPCI.036	TPCI 5,75% 2019- 2026			/			10 000
TPCI.037	TPCI 5,80% 2019-2026			/			5 940
TPCI.038	TPCI 5,75% 2019-2026	6	6,000	/			6 000
TPCI.039	TPCI 5,75% 2019 - 2026			/			6 420
TPCI.040	TPCI 5,75% 2019-2026			/			6 000
TPCI.041	TPCI 5,80% 2020-2027			/			10 000
TPCI.030	TPCI 5,95% 2018-2025			/			3 000
TPCI.031	TPCI 5,75% 2019 - 2026			/			10 230
TPCI.032	TPCI 2,23% 2019-2026			/			10 000
TPCI.033	TPCI 5.75% 2019-2026			/			4 160
TPCI.034	TPCI 6% 2019-2029			/			6 188
TPCI.035	TPCI 5,75% 2019 -2026			/			10 250
TPCI.024	TPCI 6.25% 2017-2029			/			10 000
TPCI.025	TPCI 5,95% 2017-2024 A			/			10 000
TPCI.026	TPCI 5,95% 2017-2024 B			/			10 000
TPCI.027	TPCI 6% 2017-2025			/			10 250
TPCI.028	TPCI 6% 2018 - 2026			/			10 000
TPCI.029	TPCI 6% 2018-2026			/			9 700
TPBJ.08	TPBJ 6,20% 2023-2038			/			10 000
TPCI.017	TPCI 3% 2014-2024			/			10 000
TPCI.019	TPCI 5.99% 2015-2025	17	9,850	/	10,000	17	9 850
TPCI.021	TPCI 6% 2016-2028			/			9 900
TPCI.022	TPCI 5.90% 2016 - 2026			/	10,000	11	9 800
TPCI.023	TPCI 5.90% 2016-2026			/			10 000
TPBF.09	TPBF 6,50% 2019 - 2027			/	11,000	531	10 900
TPBJ.03	TPBJ 6,50% 2020-2028			/	10,000	42	10 000
TPBJ.04	TPBJ 5,50 % 2022-2037			/			10 000
TPBJ.05	TPBJ 5,85 % 2022-2042			/	10,000	3 620	10 000
TPBJ.06	TPBJ 5,75% 2022-2037			/	10,000	995	10 000

TPBJ.07	TPBJ 5,70% 2023-2030			/			10 000
TPBF.018	TPBF 6,50% 2023-2033			/	9,950	36	9 900
TPBF.04	TPBF 6.50% 2017-2027			/	10,000	119	10 000
TPBF.05	TPBF 6,50% 2017-2024			/	10,000	21	10 000
TPBF.06	TPBF 6.50% 2018-2025			/			9 850
TPBF.07	TPBF 6,50% 2018- 2025			/			10 000
TPBF.08	TPBF 6,50% 2019-2027			/	9,600	198	10 000
TPBF.012	TPBF 6.50% 2021-2031			/			9 850
TPBF.013	TPBF 6,50 % 2021 - 2031			/			10 000
TPBF.014	TPBF 6,30% 2022-2034			/	9,600	1 030	10 000
TPBF.015	ETAT DU BURKINA 6,30 % 2022-2			/	9,600	170	9 899
TPBF.016	ETAT DU BURKINA 6% 2023-2028			/			10 000
TPBF.017	TPBF 6,30 % 2023-2030			/	10,000	300	10 000
EOS.017	ETAT DU SENEGAL 6,65 % 2024-2034	99	10,000	/			10 000
EOS.07	ETAT SENEGAL 6.30% 2015-2025			/	10,000	3	10 000
EOS.08	ETAT DU SENEGAL 5,95% 2022-2034			/	10,000	219	10 000
EOS.09	ETAT DU SENEGAL 6,00 % 2023-20			/	10,000	164	10 000
TPBF.010	TPBF 6,50% 2020 - 2028			/	6,400.01	210	6 667
TPBF.011	TPBF 6,50 % 2020-2028			/	6,668	579	6 667
EOS.011	ETAT DU SENEGAL 6,35 % 2023-2033			/	10,000	202	10 000
EOS.012	ETAT DU SENEGAL 6,15 % 2023-2028			/			9 500
EOS.013	ETAT DU SENEGAL 6,30 % 2023-2030			/	9,850	124	9 850
EOS.014	ETAT DU SENEGAL 6,50 % 2023-2033			/			10 000
EOS.015	ETAT DU SENEGAL 6,25 % 2024-2029			/			9 850
EOS.016	ETAT DU SENEGAL 6,45 % 2024-2031			/	10,000	200	10 000
EOM.05	ETAT DU MALI 6,50% 2020-2028			/	8,000	250	8 000
EOM.06	ETAT DU MALI 6,50% 2020-2027			/	8,000	951	7 999
EOM.07	ETAT DU MALI 6.50% 2021-2031			/	8,750	268	8 750
EOM.08	ETAT DU MALI 6,20 % 2022-2032			/	10,000	122	10 000
EOM.09	ETAT DU MALI 6,30% 2022-2032			/			9 800
EOS.010	ETAT DU SENEGAL 6,15 % 2023-2030			/	10,000	95	10 000
BIDC.04	BIDC-EBID 6.10% 2017-2027			/	3,750	476	3 750
BIDC.05	BIDC-EBID 6,40% 2019-2026			/	9,600	105	10 000
BIDC.06	BIDC-EBID 6,50 % 2021-2028			/	7,680	200	8 000
BIDC.07	BIDC-EBID 5,90% 2022-2029			/	9,500	10 514	9 500
CRRH.010	CRRH-UEMOA 6,10% 2022-2037			/	10,000	1 778	9 980
CRRH.02	CRRH-UEMOA 6.10% 2012-2024			/			9 800
CRRH.04	CRRH-UEMOA 6% 2014-2024			/			10 000
CRRH.05	CRRH-UEMOA 5.85% 2015-2025			/	10,000	40	10 000
CRRH.06	CRRH-UEMOA 5.85% 2016-2026			/			10 000
CRRH.07	CRRH-UEMOA 5.95% 2017-2029			/	4,583	1 100	4 583
CRRH.08	CRRH-UEMOA 5.95% 2018-2030			/			5 417
CRRH.09	CRRH-UEMOA 6.05% 2018-2033			/			6 333

**SUKUK ET TITRES ASSIMILES**

Symbole	Titre	Quantité résiduelle à l'achat	Cours Achat / Vente	Quantité résiduelle à la vente	Cours de Référence
SUKSN.S2	SUKUK SN 6% 2016-2026		/		10 750
SUKTG.S1	SUKUK TG 6.5% 2016-2026		/		10 750

**CALENDRIER DES ASSEMBLEES GENERALES**
**ANNEE : 2024**

Société	Nature	Date	Heure	Lieu
SOLIBRA	Extraordinaire	11/09/2024	09:30:00	Espace Latrille Event sis à Cocody Boulevard Latrille, Carrefour Duncan, salle Félix Houphouët Boigny
UNILEVER CI	Ordinaire	06/09/2024	09:00:00	Salle Tamarin de l'Hôtel Azalai sis à Abidjan Marcory Boulevard Valery Giscard d'Estaing
SUCRIVOIRE	Mixte	26/08/2024	09:30:00	VISIOCONFERENCE
BANK OF AFRICA NG	Extraordinaire	22/08/2024	10:00:00	Centre de Formation de la BOA-NIGER (sise à BOA-Siège)
BANK OF AFRICA BN	Extraordinaire	20/08/2024	10:00:00	NOVOTEL, salle Baobab 2 & 3 à Cotonou
BANK OF AFRICA SN	Extraordinaire	16/08/2024	09:30:00	3ème Etage Immeuble Elan I, Almadies, Zone 12, Route de Ngor à Dakar
BANK OF AFRICA BF	Extraordinaire	13/08/2024	10:00:00	Hôtel BRAVIA à la Salle LAAFI
BANK OF AFRICA ML	Extraordinaire	13/08/2024	09:30:00	Immeuble BANK OF AFRICA, Avenue du Mali, Quartier ACI 2000
AIR LIQUIDE CI	Mixte	22/07/2024	14:00:00	SALLE DE CONFÉRENCE DE LA CRRAE-UMOA, à Abidjan
VIVO ENERGY CI	Ordinaire	28/06/2024	09:30:00	Espace Crystal situé à Marcory zone 4C, 805 rue Chevalier de Clieu non loin des Sapeurs Pompiers
SODECI	Ordinaire	27/06/2024	08:30:00	VISIOCONFERENCE
SERVAIR ABIDJAN CI	Ordinaire	27/06/2024	11:00:00	Salle JEWELS de la CGECI sise au Plateau, Avenue Lamblin
UNIWAX CI	Ordinaire	27/06/2024	09:00:00	Espace Latrille Events, sis à Abidjan, Cocody II-Plateaux (Carrefour Duncan)
CFAO MOTORS CI	Mixte	27/06/2024	09:00:00	Siège social sis à Abidjan, 117, Boulevard de Marseille
CIE CI	Ordinaire	26/06/2024	10:00:00	Visioconférence
SAFCA CI	Ordinaire	25/06/2024	10:00:00	Siège de la société, sis à Abidjan, 1, Rue des Carrossiers, Zone 3 C (Face SOCOCE Treichville)
ORAGROUP	Mixte	25/06/2024	10:00:00	Hôtel 2 Février situé à Place de l'indépendance BP 131 Lomé
ONATEL BF	Ordinaire	24/06/2024	10:30:00	ROYAL BEACH HÔTEL, OUAGADOUGOU-BURKINA FASO
SITAB	Ordinaire	21/06/2024	10:00:00	SALLE JEWELS de la CGECI (Plateau)
TRACTAFRIC CI	Ordinaire	21/06/2024	10:00:00	Hôtel AZALAI ABIDJAN
TOTAL	Mixte	21/06/2024	10:00:00	Radisson Blu Hotel Abidjan Airport sis au boulevard de l'Aéroport Abidjan, Port Bouët
FILTISAC CI	Ordinaire	20/06/2024	10:00:00	Espace Latrille Events - Salle KOSSIA, II-Plateaux Boulevard Latrille, Abidjan - Cocody
BERNABE CI	Ordinaire	20/06/2024	10:00:00	ABIDJAN, salle de conférence GEWELS de la Maison du Patronat Ivoirien (CGECI) au Plateau
SMB	Ordinaire	14/06/2024	09:30:00	Amphithéâtre de la CGECI (La Maison de l'Entreprise) sis à Abidjan-Plateau, à l'Angle du Boulevard de la République et de l'Avenue Lamblin
MOVIS CI	Extraordinaire	14/06/2024	10:45:00	Siège social de MOVIS CI (Situé à Vridi, zone Industrielle, dans la Rue des Conteneurs)
MOVIS CI	Ordinaire	14/06/2024	09:30:00	Siège social de MOVIS CI (Situé à Vridi, en zone Industrielle, dans la Rue des Conteneurs)
PALM CI	Ordinaire	13/06/2024	09:00:00	VISIOCONFERENCE
NESTLE CI	Ordinaire	11/06/2024	10:00:00	Espace CRYSTAL, situé à Abidjan, Zone 4 C, 08 Rue du Chevalier de Clieu « Salle DIAMANT »
ECOBANK TG	Mixte	06/06/2024	10:00:00	Salle de conférence du Centre Panafricain Ecobank, 2365, Boulevard du Mono, Lomé, Togo
SAPH CI	Ordinaire	04/06/2024	09:00:00	VISIOCONFERENCE
SIB	Mixte	04/06/2024	10:00:00	CRRAE-UMOA (Abidjan - Plateau Angle Boulevard Botreau Roussel, Rue Privée CRRAE-UMOA)
SOLIBRA	Ordinaire	31/05/2024	09:30:00	Espace LATRILLE EVENTS, Cocody Boulevard Latrille, Carrefour Duncan
SETAO CI	Ordinaire	30/05/2024	10:00:00	Hôtel TIAMA (salon EBENE)
TOTAL SENEGAL S.A.	Ordinaire	29/05/2024	10:00:00	Hôtel Radisson Blu Dakar
NEI-CEDA CI	Ordinaire	28/05/2024	10:00:00	Hôtel TIAMA, Abidjan - Plateau
SGB CI	Mixte	28/05/2024	09:00:00	Espace Latrille Events, sis à Abidjan Commune de Cocody, aux Deux-Plateaux Boulevard Latrille
BICI CI	Ordinaire	27/05/2024	10:00:00	Auditorium de la Maison des Entreprises (CGECI) sise au Plateau
BICI CI	Extraordinaire	27/05/2024	11:30:00	Auditorium de la Maison des Entreprises (CGECI) sise au Plateau
SOGB	Ordinaire	24/05/2024	10:30:00	Immeuble CRRAE - UEMOA sis à Abidjan Plateau

NSBC	Ordinaire	23/05/2024	10:30:00	Amphithéâtre de la Caisse de Retraite par Répartition avec Epargne de l'UMOA (CRRAE-UMOA), sis à Abidjan-Plateau, boulevard Botreau ROUSSEL
ECOBANK CI	Ordinaire	25/04/2024	10:00:00	Hôtel Radisson Blu, sis à Abidjan Port-Bouët, route de l'Aéroport International Félix Houphouët Boigny
SONATEL	Ordinaire	25/04/2024	10:00:00	PAR VISIOCONFERENCE dans ses locaux situés au Technopole à Dakar
BANK OF AFRICA ML	Ordinaire	23/04/2024	09:30:00	Siège de la banque à l'Immeuble BANK OF AFRICA, Avenue du Mali, Quartier ACI 2000
BANK OF AFRICA SN	Ordinaire	18/04/2024	09:30:00	Immeuble Elan II au 2ème Etage, Almadies, Zone 12, Route de Ngor à Dakar
ORANGE CI	Ordinaire	16/04/2024	10:00:00	Siège de la société, sis à Abidjan, Cocody Riviera Golf, Boulevard de France, Immeuble Orange Village
BANK OF AFRICA BN	Ordinaire	12/04/2024	09:00:00	Hôtel Golden Tulip à Cotonou
CORIS BANK INTERNATIONAL	Ordinaire	12/04/2024	09:00:00	Sopatel Hôtel Silmandé
SICABLE	Ordinaire	05/04/2024	10:00:00	Hôtel TIAMA, ABIDJAN
BANK OF AFRICA NG	Ordinaire	04/04/2024	10:00:00	Centre de Formation de BOA-NIGER (BOA-Siège)
BANK OF AFRICA BF	Ordinaire	28/03/2024	10:00:00	Salle WANGO I à l'hôtel LANCASTER (EX LAICO HOTEL) OUAGA 2000
BANK OF AFRICA CI	Ordinaire	28/03/2024	10:00:00	Salle Fromager de l'hôtel IVOTEL du Plateau (10ème étage)
AIR LIQUIDE CI	Ordinaire	10/01/2024	10:00:00	Salle de conférence de la CRRAE-UMOA

# L'actualité de la BRVM sur nos plateformes digitales

## Infos BRVM

Pour recevoir les informations boursières par SMS, souscrivez :



Côte d'Ivoire : \*430#  
Bénin : \*430\*15#



Côte d'Ivoire : #139#  
Burkina Faso : \*310#



Côte d'Ivoire : \*431#  
Niger : \*512\*9#  
Togo : \*310#

## Site web

[www.brvm.org](http://www.brvm.org)



## Application Mobile

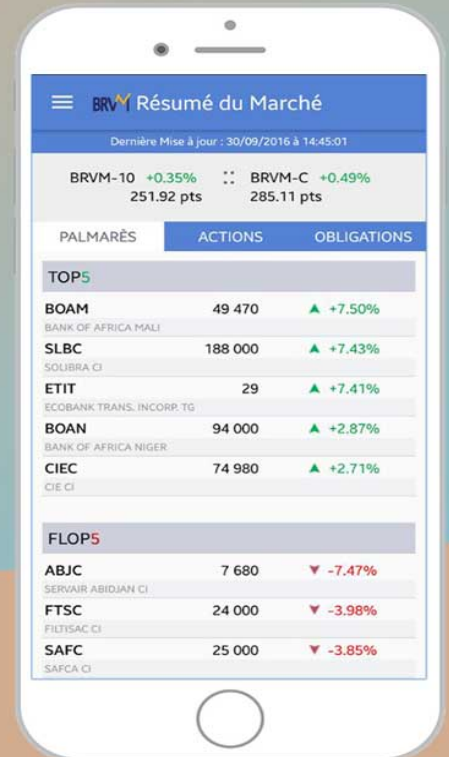

Nous suivre sur :

