

BRVM 10	150,00
Variation Jour	2,01 %
Variation annuelle	14,61 %



BULLETIN OFFICIEL DE LA COTE

N° 245

mercredi 22 décembre 2021

Site : www.brvm.org

BRVM Composite	198,40
Variation Jour	1,78 %
Variation annuelle	36,48 %

Evolution des indices

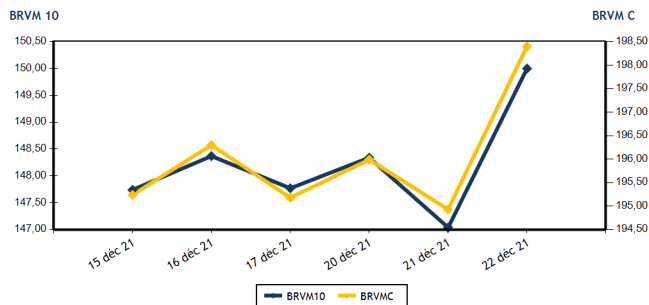

Volumes et valeurs transigés

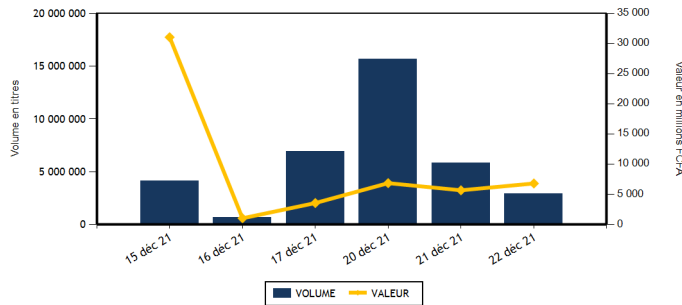

Actions	Niveau	Evol. Jour
Capitalisation boursière (FCFA)(Actions & Droits)	5 968 636 477 393	1,78 %
Volume échangé (Actions & Droits)	2 302 587	-56,65 %
Valeur transigée (FCFA) (Actions & Droits)	642 804 611	16,96 %
Nombre de titres transigés	41	-2,38 %
Nombre de titres en hausse	24	60,00 %
Nombre de titres en baisse	5	-73,68 %
Nombre de titres inchangés	12	50,00 %

Obligations	Niveau	Evol. Jour
Capitalisation boursière (FCFA)	7 250 768 260 853	0,12 %
Volume échangé	604 573	20,57 %
Valeur transigée (FCFA)	6 150 566 267	20,37 %
Nombre de titres transigés	6	0,00 %
Nombre de titres en hausse	4	300,00 %
Nombre de titres en baisse	0	
Nombre de titres inchangés	2	-60,00 %

PLUS FORTES HAUSSES

Titres	Cours	Evol. Jour	Evol. annuelle
BANK OF AFRICA CI (BOAC)	6 350	7,45 %	72,79 %
CROWN SIEM CI (SEMC)	700	6,87 %	250,00 %
TOTAL CI (TTLC)	2 190	6,83 %	37,74 %
AIR LIQUIDE CI (SIVC)	710	6,77 %	283,78 %
SAFCA CI (SAFC)	635	6,72 %	126,79 %

PLUS FORTES BAISES

Titres	Cours	Evol. Jour	Evol. annuelle
NSIA BANQUE COTE D'IVOIRE (NSBC)	5 800	-3,25 %	-3,33 %
SOCIETE IVOIRIENNE DE BANQUE (SIBC)	3 805	-1,93 %	40,93 %
BANK OF AFRICA BN (BOAB)	5 405	-1,73 %	46,28 %
UNIWAX CI (UNXC)	2 030	-0,73 %	103,00 %
BANK OF AFRICA SENEGAL (BOAS)	2 390	-0,42 %	59,87 %

INDICES SECTORIELS

Base = 100 au 14 juin 1999	Nombre de sociétés	Valeur	Evol. Jour	Evol. annuelle	Volume	Valeur	PER moyen
BRVM - INDUSTRIE	12	105,10	1,23 %	189,93 %	38 813	53 313 120	21,74
BRVM - SERVICES PUBLICS	4	447,09	1,74 %	8,92 %	34 528	392 681 030	7,77
BRVM - FINANCES	15	74,37	1,50 %	23,97 %	2 210 507	139 924 576	14,04
BRVM - TRANSPORT	2	592,29	0,20 %	56,40 %	1 394	3 380 095	9,89
BRVM - AGRICULTURE	5	240,52	2,70 %	177,93 %	8 198	37 749 275	15,01
BRVM - DISTRIBUTION	7	425,07	3,59 %	87,73 %	9 131	15 745 640	27,02
BRVM - AUTRES SECTEURS	1	832,87	0,00 %	141,07 %	16	10 875	3,91
BRVM - PETITES CAPITALISATIONS	-	-	-	-	-	-	-

Indicateurs	1er et 2è Comp.	BRVM PC
PER moyen du marché	13,71	
Taux de rendement moyen du marché	6,15	
Taux de rentabilité moyen du marché	8,65	
Nombre de sociétés cotées	46	
Nombre de lignes obligataires	95	
Volume moyen annuel par séance	622 891,00	
Valeur moyenne annuelle par séance	1 960 865 226,71	

Indicateurs	1er et 2è Comp.	BRVM PC
Ratio moyen de liquidité	33,89	
Ratio moyen de satisfaction	56,49	
Ratio moyen de tendance	166,68	
Ratio moyen de couverture	59,99	
Taux de rotation moyen du marché	0,22	
Prime de risque du marché	1,39	
Nombre de SGI participantes	28	

Définitions

Volume moyen annuel par séance = Valeur annuel échangé / nombre de séances
 Valeur moyenne annuelle par séance = Valeur annuelle échangée / nombre de séances
 Ratio moyen de liquidité = Moyenne des ratios de liquidité (Titres échangés / Volume des ordres de vente)
 Ratio moyen de satisfaction = Moyenne des ratios de satisfaction (Titres échangés / Volume des ordres d'achat)
 Ratio moyen de tendance = Moyenne des ratios de tendance (Volume des ordres d'achat / Volume des ordres de vente)
 Ratio moyen de couverture = Moyenne des ratios de couverture (Volume des ordres de vente / Volume des ordres d'achat)

Taux moyen de rotation = moyenne des taux de rotation des actions cotées (volume transigé/capi flottante)
 PER moyen du marché = moyenne des PER des actions cotées ayant un PER positif
 Taux de rendement moyen = moyenne des taux de rendement des actions cotées ayant distribué un dividende
 Taux de rentabilité moyen = moyenne des taux de rentabilité des actions cotées
 Prime de risque du marché = (1 / le PER moyen du marché) - le taux de référence actuel des emprunts d'Etat



MARCHE DES ACTIONS

Symbole	Titre	Cours Précédent	Cours du jour		Variation jour	Séance de cotation		Cours Référence	Variation de l'année précédente	Dernier dividende payé		Rdt. Net	PER
			Ouv.	Clôt.		Volume	Valeur			Montant net	Date		
SECTEUR - INDUSTRIE		105,10	points	↑	1,23 %								
CABC	SICABLE CI	1 010	1 010	1 050	3,96 %	1 319	1 326 175	1 050	3,96 %	133,00	2-août-21	12,67 %	5,33
FTSC	FILTISAC CI	1 600	1 615	1 620	1,25 %	469	758 360	1 620	0,62 %	235,00	30-juil.-21	14,51 %	6,43
NEIC	NEI-CEDA CI	610	610	610	0,00 %	4 891	2 983 645	610	165,22 %	9,00	28-juin-01		9,72
NTLC	NESTLE CI	4 650	4 650	4 650	0,00 %	694	3 215 600	4 650	1 353,13 %	363,67	30-juil.-21	7,82 %	4,91
SEMC	CROWN SIEM CI	655	655	700	6,87 %	24 395	16 889 765	700	250,00 %	16,92	29-sept.-17		23,94
SIVC	AIR LIQUIDE CI	665	665	710	6,77 %	2 163	1 459 305	710	283,78 %	63,00	29-sept.-17		
SLBC	SOLIBRA CI	146 000	146 000	146 000	0,00 %	6	876 000	146 000	186,84 %	2 736,00	3-août-21	1,87 %	13,72
SMBC	SMB CI	6 800	6 850	6 805	0,07 %	2 561	17 544 475	6 805	120,94 %	810,00	15-juil.-21	11,90 %	5,65
STBC	SITAB CI	5 400	5 500	5 740	6,30 %	1 023	5 622 500	5 740	983,02 %	436,12	2-juil.-21	7,60 %	12,06
TTRC	TRITURAF CI-Ste en Liquidation	490	SP	SP	0,00 %			490	0,00 %	1 440,00	19-juil.-02		
UNLC	UNILEVER CI	4 550	NC	NC	0,00 %			4 550	9,24 %	1 233,00	9-juil.-12		
UNXC	UNIWAX CI	2 045	2 045	2 030	-0,73 %	1 292	2 637 295	2 030	103,00 %	18,00	16-juil.-21	0,89 %	113,92
TOTAL						38 813	53 313 120						21,74
SECTEUR - SERVICES PUBLICS		447,09	points	↑	1,74 %								
CIEC	CIE CI	1 800	1 800	1 850	2,78 %	2 634	4 805 050	1 850	23,33 %	167,14	14-juil.-21	9,03 %	6,41
ONTBF	ONATEL BF	3 850	3 835	3 850	0,00 %	5 590	21 692 385	3 850	34,38 %	399,56	1-juin-21	10,38 %	8,43
SDCC	SODE CI	4 450	4 445	4 450	0,00 %	97	431 505	4 450	48,83 %	337,50	27-juil.-21	7,58 %	9,30
SNTS	SONATEL SN	13 700	13 760	13 980	2,04 %	26 207	365 752 090	13 980	3,56 %	1 225,00	17-mai-21	8,76 %	6,95
TOTAL						34 528	392 681 030						7,77
SECTEUR - FINANCES		74,37	points	↑	1,50 %								
BICC	BICI CI	7 000	NC	NC	0,00 %			7 000	4,79 %	50,00	6-juil.-21	0,71 %	24,97
BOAB	BANK OF AFRICA BN	5 500	5 500	5 405	-1,73 %	2 627	14 425 225	5 405	46,28 %	436,00	20-mai-21	8,07 %	8,23
BOABF	BANK OF AFRICA BF	6 300	6 300	6 400	1,59 %	325	2 068 000	6 400	70,67 %	370,00	3-mai-21	5,78 %	8,00
BOAC	BANK OF AFRICA CI	5 910	5 470	6 350	7,45 %	5 369	33 708 580	6 350	72,79 %	315,00	12-mai-21	4,96 %	8,93
BOAM	BANK OF AFRICA ML	1 480	1 480	1 490	0,68 %	242	358 760	1 490	32,44 %	271,00	15-mai-19		43,57
BOAN	BANK OF AFRICA NG	5 200	5 200	5 200	0,00 %	652	3 390 400	5 200	48,57 %	429,66	6-mai-21	8,26 %	9,11
BOAS	BANK OF AFRICA SENEGAL	2 400	2 385	2 390	-0,42 %	834	1 997 680	2 390	59,87 %	161,01	1-juin-21	6,74 %	7,48
CBIBF	CORIS BANK INTERNATIONAL	10 000	NC	NC	0,00 %			10 000	23,46 %	406,00	6-juil.-21	4,06 %	9,31
ECOC	ECOBANK COTE D'IVOIRE	4 660	4 700	4 900	5,15 %	275	1 312 100	4 900	25,80 %	294,30	6-mai-21	6,01 %	8,99
ETIT	ECOBANK TRANS. INCORP. TG	14	14	14	0,00 %	2 173 195	29 334 671	14	7,69 %	1,21	28-avr.-17		4,68
NSBC	NSIA BANQUE COTE D'IVOIRE	5 995	5 990	5 800	-3,25 %	1 343	8 021 320	5 800	-3,33 %	77,69	27-juil.-20	1,34 %	19,92
ORGT	ORAGROUP TOGO	3 950	3 995	4 090	3,54 %	1 264	5 009 080	4 090	-1,45 %	59,52	17-juil.-20	1,46 %	30,07
SAFC	SAFCA CI	595	595	635	6,72 %	18 013	10 776 995	635	126,79 %	23,04	29-juil.-11		
SGBC	SOCIETE GENERALE COTE D'IVOIRE	10 400	10 410	10 800	3,85 %	792	8 275 635	10 800	33,42 %	368,30	30-juin-21	3,41 %	6,94
SIBC	SOCIETE IVOIRIENNE DE BANQUE	3 880	3 800	3 805	-1,93 %	5 576	21 246 130	3 805	40,93 %	360,00	23-juil.-21	9,46 %	6,29
TOTAL						2 210 507	139 924 576						14,04
SECTEUR - TRANSPORT		592,29	points	↑	0,20 %								
SDSC	BOLLORE	2 440	2 440	2 445	0,20 %	1 394	3 380 095	2 445	57,74 %	100,00	11-août-21	4,09 %	9,89
SVOC	MOVIS CI	2 395	SP	SP	0,00 %			2 395	0,00 %	270,00	5-juil.-99		

TOTAL

1 394

3 380 095

9,89

MARCHE DES ACTIONS

Symbole	Titre	Cours Précédent	Cours du jour		Variation jour	Séance de cotation		Cours Référence	Variation de l'année précédente	Dernier dividende payé		Rdt. Net	PER
			Ouv.	Clôt.		Volume	Valeur			Montant net	Date		
SECTEUR - AGRICULTURE		240,52	points		↑	2,70 %							
PALC	PALM CI	6 610	6 610	6 750	2,12 %	507	3 402 260	6 750	200,00 %	102,51	27-août-21	1,52 %	29,63
SCRC	SUCRIVOIRE	935	935	935	0,00 %	900	838 465	935	87,00 %	40,50	20-août-21	4,33 %	10,25
SICC	SICOR CI	5 495	5 495	5 495	0,00 %	5	27 475	5 495	346,75 %	1 919,00	25-sept.-00		3,33
SOGC	SOGB CI	4 990	4 985	5 100	2,20 %	1 756	8 770 075	5 100	117,02 %	250,00	15-juil.-21	4,90 %	14,40
SPHC	SAPH CI	4 900	4 905	5 100	4,08 %	5 030	24 711 000	5 100	264,29 %	132,30	24-août-21	2,59 %	17,46
TOTAL						8 198	37 749 275						15,01
SECTEUR - DISTRIBUTION		425,07	points		↑	3,59 %							
ABJC	SERVAIR ABIDJAN CI	1 975	1 900	1 975	0,00 %	321	609 975	1 975	59,27 %	164,96	30-sept.-19		
BNBC	BERNABE CI	2 055	2 190	2 190	6,57 %	162	333 980	2 190	265,00 %	45,00	19-juil.-19		23,03
CFAC	CFAO MOTORS CI	1 215	1 215	1 245	2,47 %	370	460 500	1 245	245,83 %	22,15	15-juil.-21	1,78 %	59,75
PRSC	TRACTAFRIC MOTORS CI	4 100	4 200	4 200	2,44 %	25	105 000	4 200	91,34 %	162,90	2-sept.-21	3,88 %	23,08
SHEC	VIVO ENERGY CI	830	830	885	6,63 %	2 081	1 731 305	885	47,50 %	63,90	26-nov.-20	7,22 %	
TTLC	TOTAL CI	2 050	2 190	2 190	6,83 %	1 946	3 993 210	2 190	37,74 %	109,31	27-sept.-21	4,99 %	18,03
TTLS	TOTAL SN	2 090	2 000	2 090	0,00 %	4 226	8 511 670	2 090	16,11 %	223,60	30-juil.-21	10,70 %	11,23
TOTAL						9 131	15 745 640						27,02
AUTRES SECTEURS		832,87	points		→	0,00 %							
STAC	SETAO CI	675	680	675	0,00 %	16	10 875	675	141,07 %	66,15	16-juil.-21	9,80 %	3,91
TOTAL						16	10 875						3,91
TOTAL - Marché des actions						2 302 587	642 804 611						

MARCHE DES DROITS

Symbole	Titre	Cours Précédent	Cours du jour		Variation jour	Séance de cotation		Cours Référence	Variation depuis l'origine	Parité	Periode de négociation	
			Ouv.	Clôt.		Volume	Valeur				Début	fin
TOTAL												
TOTAL - Marché des droits												

TROISIEME COMPARTIMENT - BRVM PETITES CAPITALISATIONS

Symbole	Titre	Cours Précédent	Cours du jour		Variation jour	Séance de cotation		Cours Référence	Variation depuis l'origine
			Ouv.	Clôt.		Volume	Valeur		
TOTAL									
TOTAL - 3ème Compartiment - BRVM PC									

Légende:
 (d) Ex-dividende (d) Variation par rapport au cours de référence
 Cours du jour: Ouv.: Ouverture Clôt.: Clôture Moy.: Moyen
 Mentions : NC: Non Coté Ex-c: Ex-coupon Ex-d: Ex-droit SP: Suspendu Val-T: Valeur Théorique
 PER = Cours / BNPA selon les données disponibles Rdt. Net: Rendement net (DNPA / Cours)
 Comp.: 1 - Premier Compartiment 2 - Second Compartiment 3 - Compartiment de croissance
 Ratio de liquidité = Titres échangés / Volume des ordres de vente
 : Progression de l'indice sectoriel : Stabilité de l'indice sectoriel : Recul de l'indice sectorie

MARCHE DES OBLIGATIONS

Symbole	Titre	Valeur nominale	Cours Précédent	Cours du jour	Cours Référence	Séance de cotation Volume	Coupon couru Valeur	Coupon d'intérêt Période Montant net	Eché.	Type Amort
OBLIGATIONS D'ETAT										
EOM.01	ETAT DU MALI 6.20% 2016-2023	3 332	3 332	NC	3 332		120,55	A 206,58	23-mai-22	ACD
EOM.02	Etat du Mali 6.50% 2017-2024	6 000	6 000	NC	6 000		262,85	A 390,00	20-avr.-22	AC
EOM.03	ETAT DU MALI 6,50 % 2018-2025	8 000	8 000	NC	8 000		138,90	A 650,00	5-oct.-22	AC
EOM.04	ETAT DU MALI 6,50% 2019-2027	10 000	10 000	NC	10 000		290,27	A 650,00	12-juil.-22	AC
EOM.05	ETAT DU MALI 6,50% 2020-2028	10 000	10 500	NC	10 500		480,82	A 650,00	27-mars-22	ACD
EOM.06	ETAT DU MALI 6,50% 2020-2027	10 000	10 500	NC	10 500		39,18	A 650,00	30-nov.-22	AC
EOM.07	ETAT DU MALI 6.50% 2021-2031	10 000	10 500	NC	10 500		445,21	A 650,00	16-avr.-22	AC
EOS.05	ETAT SENEGAL 6.50% 2013-2023	10 000	10 300	10 500	10 500	1 266	12 662 500	S 257,88	29-janv.-22	ACD
EOS.07	ETAT SENEGAL 6.30% 2015-2025	10 000	10 500	NC	10 500		46,60	S 312,41	25-mai-22	ACD
TPBF.010	TPBF 6,50% 2020 - 2028	10 000	10 300	NC	10 300		166,99	S 325,00	20-mars-22	ACD
TPBF.011	TPBF 6,50 % 2020-2028	10 000	10 000	NC	10 000		293,21	S 325,00	9-janv.-22	ACD
TPBF.012	TPBF 6.50% 2021-2031	10 000	10 500	NC	10 500		158,01	S 325,00	25-mars-22	ACD
TPBF.013	TPBF 6,50 % 2021 - 2031	10 000	10 500	NC	10 500		298,51	S 325,00	6-janv.-22	ACD
TPBF.04	TPBF 6.50% 2017-2027	10 000	10 000	NC	10 000		256,44	S 327,67	31-janv.-22	ACD
TPBF.05	TPBF 6,50% 2017-2024	10 000	10 500	NC	10 500		312,57	S 325,00	29-déc.-21	ACD
TPBF.06	TPBF 6.50% 2018-2025	10 000	10 500	NC	10 500		27,69	S 324,11	22-juin-22	ACD
TPBF.07	TPBF 6,50% 2018- 2025	10 000	10 500	NC	10 500		66,44	S 325,00	15-mai-22	AC
TPBF.08	TPBF 6,50% 2019-2027	10 000	10 000	NC	10 000		81,92	S 322,33	6-mai-22	ACD
TPBF.09	TPBF 6,50% 2019 - 2027	10 000	10 500	NC	10 500		133,93	S 325,00	8-avr.-22	ACD
TPBJ.03	TPBJ 6,50% 2020-2028	10 000	10 000	NC	10 000		211,92	A 650,00	25-août-22	AC
TPCI.016	TPCI 6.55% 2014-2022	10 000	10 000	NC	10 000		387,62	A 655,00	20-mai-22	ACD
TPCI.017	TPCI 3% 2014-2024	10 000	10 000	NC	10 000		2,47	S 150,00	19-juin-22	ACD
TPCI.019	TPCI 5.99% 2015-2025	10 000	10 000	NC	10 000		364,32	A 599,00	14-mai-22	ACD
TPCI.020	TPCI 5.85% 2015-2022	10 000	10 000	NC	10 000		125,36	S 292,50	5-avr.-22	ACD
TPCI.021	TPCI 6% 2016-2028	10 000	10 500	NC	10 500		424,11	A 600,00	8-avr.-22	ACD
TPCI.022	TPCI 5.90% 2016 - 2026	10 000	10 000	NC	10 000		307,12	A 590,00	15-juin-22	ACD
TPCI.023	TPCI 5.90% 2016-2026	10 000	10 215	NC	10 215		56,58	A 590,00	17-nov.-22	ACD
TPCI.024	TPCI 6.25% 2017-2029	10 000	10 500	NC	10 500		142,51	S 312,50	31-mars-22	ACD
TPCI.025	TPCI 5,95% 2017-2024 A	10 000	10 000	NC	10 000		96,44	S 297,50	24-avr.-22	ACD
TPCI.026	TPCI 5,95% 2017-2024 B	10 000	10 050	NC	10 050		69,03	S 297,50	10-mai-22	ACD
TPCI.027	TPCI 6% 2017-2025	10 000	10 250	NC	10 250		288,52	S 300,00	29-déc.-21	ACD
TPCI.028	TPCI 6% 2018 - 2026	10 000	10 500	NC	10 500		233,42	A 600,00	2-août-22	ACD
TPCI.029	TPCI 6% 2018-2026	10 000	10 000	NC	10 000		105,21	A 600,00	19-oct.-22	ACD
TPCI.030	TPCI 5,95% 2018-2025	8 000	8 240	NC	8 240		11,74	S 237,35	13-juin-22	ACD
TPCI.031	TPCI 5,75% 2019 - 2026	10 000	10 280	NC	10 280		291,44	A 575,00	20-juin-22	ACD
TPCI.032	TPCI 2,23% 2019-2026	10 000		NC			339,08	A 669,00	20-juin-22	ACD
TPCI.033	TPCI 5.75% 2019-2026	10 000	10 500	NC	10 500		436,37	A 575,00	20-mars-22	ACD
TPCI.034	TPCI 6% 2019-2029	10 000	10 000	NC	10 000		455,34	A 600,00	20-mars-22	ACD
TPCI.035	TPCI 5,75% 2019 -2026	10 000	10 000	NC	10 000		258,36	A 575,00	11-juil.-22	ACD
TPCI.036	TPCI 5,75% 2019- 2026	10 000	10 180	NC	10 180		193,77	A 575,00	21-août-22	ACD
TPCI.037	TPCI 5,80% 2019-2026	10 000	10 000	NC	10 000		28,60	A 580,00	4-déc.-22	ACD
TPCI.038	TPCI 5,75% 2019-2026	10 000	10 300	NC	10 300		28,36	A 575,00	4-déc.-22	ACD
TPCI.039	TPCI 5,75% 2019 - 2026	10 000	10 500	NC	10 500		103,97	A 575,00	17-oct.-22	ACD
TPCI.040	TPCI 5,75% 2019-2026	10 000	10 000	NC	10 000		545,07	A 575,00	10-janv.-22	ACD
TPCI.041	TPCI 5,80% 2020-2027	10 000	10 700	NC	10 700		471,95	A 580,00	28-févr.-22	ACD
TPCI.042	TPCI 5,90% 2020-2030	10 000	10 500	NC	10 500		480,08	A 590,00	28-févr.-22	ACD
TPCI.043	TPCI 5,90% 2020 - 2030	10 000	10 500	NC	10 500		392,79	A 590,00	23-avr.-22	ACD
TPCI.044	TPCI 5,80% 2020 - 2027	10 000	10 000	NC	10 000		386,14	A 580,00	23-avr.-22	ACD
TPCI.045	TPCI 5,80% 2020 -2027	10 000	10 000	NC	10 000		300,33	A 580,00	16-juin-22	ACD
TPCI.046	TPCI 5,90% 2020 - 2030	10 000	10 500	NC	10 500		305,51	A 590,00	16-juin-22	ACD
TPCI.047	TPCI 5,80% 2020 - 2027	10 000	10 250	NC	10 250		300,33	A 580,00	16-juin-22	ACD
TPCI.048	TPCI 5,80% 2020- 2027	10 000	10 000	NC	10 000		232,00	A 580,00	29-juil.-22	ACD
TPCI.049	TPCI 5,90% 2020- 2030	10 000	10 085	NC	10 085		236,00	A 590,00	29-juil.-22	ACD
TPCI.050	TPCI 5,90% 2020-2030	10 000	10 000	NC	10 000		187,51	A 590,00	28-août-22	ACD
TPCI.051	TPCI 5,80% 2020-2027	10 000	10 000	10 150	10 150	250 000	2 537 500 000	A 580,00	2-oct.-22	ACD
TPCI.052	TPCI 5,90 % 2020-2030	10 000	10 250	NC	10 250		130,93	A 590,00	2-oct.-22	ACD
TPCI.053	TPCI 5,80% 2020-2027	10 000	10 600	NC	10 600		87,40	A 580,00	28-oct.-22	ACD
TPCI.054	TPCI 5,90% 2020-2030	10 000	10 300	NC	10 300		88,90	A 590,00	28-oct.-22	ACD
TPCI.055	TPCI 5,80% 2020 -2027 (*)	10 000	10 500	NC	10 500		576,82	A 580,00	24-déc.-21	ACD
TPCI.056	TPCI 5,90% 2020- 2030 (*)	10 000	10 500	NC	10 500		586,77	A 590,00	24-déc.-21	ACD

mercredi 22 décembre 2021

TPCI.O57	TPCI 5,80% 2020-2027	10 000	10 000	NC	10 000			630,85	A	580,00	20-nov.-21	ACD
TPCI.O58	TPCI 5,80% 2021-2028	10 000	10 250	NC	10 250			457,64	A	580,00	9-mars-22	ACD
TPCI.O59	TPCI 5,90% 2021-2031	10 000	10 500	NC	10 500			465,53	A	590,00	9-mars-22	ACD
TPCI.O60	TPCI 5,80% 2021-2028	10 000	10 000	NC	10 000			354,36	A	580,00	13-mai-22	ACD
TPCI.O61	TPCI 5,90% 2021-2031	10 000	10 050	NC	10 050			360,47	A	590,00	13-mai-22	ACD
TPCI.O62	TPCI 5,80 % 2021 -2028	10 000	10 190	10 400	10 400	353 290	3 600 235 100	278,08	A	580,00	30-juin-22	ACD
TPCI.O63	TPCI 5,90% 2021 -2031	10 000	10 000	NC	10 000			221,25	A	590,00	30-juin-22	ACD
TPCI.O64	TPCI 5,80 % 2021 - 2028	10 000	10 240	NC	10 240			203,40	A	580,00	16-août-22	ACD
TPCI.O65	TPCI 5,90% 2021-2031	10 000	10 500	NC	10 500			134,16	A	590,00	30-sept.-22	ACD
TPCI.O66	TPCI 5,90% 2021-2031	10 000	10 000	NC	10 000			75,97	A	590,00	5-nov.-22	ACD
TPNE.O1	TRESOR PUBLIC DU NIGER 6,50% 2019-2026	10 000	10 600	NC	10 600			479,04	A	650,00	28-mars-22	ACD
TPNE.O2	TRESOR PUBLIC DU NIGER 6,50% 2019 - 2026	10 000	10 500	NC	10 500			254,66	A	650,00	1-août-22	ACD
TPNE.O3	TRESOR PUBLIC DU NIGER 6,5% 2020-2027	10 000	10 500	NC	10 500			256,44	A	650,00	31-juil.-22	ACD
TPNE.O4	TRESOR PUBLIC DU NIGER 6,30% 2021-2031	10 000	10 500	NC	10 500			207,12	A	630,00	24-août-22	ACD
TOTAL								604 556		6 150 397 600		

OBLIGATIONS REGIONALES

BIDC.O4	BIDC-EBID 6.10% 2017-2027	7 500	7 875	NC	7 875			236,90	A	457,50	16-juin-22	ACD
BIDC.O5	BIDC-EBID 6,40% 2019-2026	10 000	10 500	10 500	10 500	4	42 000	283,48	S	320,00	12-janv.-22	ACD
BIDC.O6	BIDC-EBID 6,50 % 2021-2028	10 000	10 500	NC	10 500			60,55	S	322,33	18-mai-22	ACD
BOAD.O12	BOAD 5.95% 2014-2021	10 000	10 000	SP	10 000			588,48	A	595,00	26-déc.-21	ACD
CRRH.O1	CRRH-UEMOA 6.10% 2012-2022	10 000	9 925	NC	9 925			217,15	S	305,00	13-févr.-22	AC
CRRH.O2	CRRH-UEMOA 6.10% 2012-2024	10 000	10 000	NC	10 000			132,03	S	305,00	17-juil.-22	AC
CRRH.O3	CRRH-UEMOA 6% 2013-2023	10 000	10 000	NC	10 000			93,96	S	300,00	26-avr.-22	AC
CRRH.O4	CRRH-UEMOA 6% 2014-2024	10 000	9 975	NC	9 975			286,89	S	300,00	30-déc.-21	AC
CRRH.O5	CRRH-UEMOA 5.85% 2015-2025	10 000	10 230	NC	10 230			269,60	S	290,10	4-janv.-22	AC
CRRH.O6	CRRH-UEMOA 5.85% 2016-2026	10 000	10 230	NC	10 230			273,42	S	292,50	3-janv.-22	ACD
CRRH.O7	CRRH-UEMOA 5.95% 2017-2029	6 667	6 667	NC	6 667			38,35	S	198,33	17-mai-22	AC
CRRH.O8	CRRH-UEMOA 5.95% 2018-2030	7 500	7 482	NC	7 482			1,23	S	223,13	21-juin-22	AC
CRRH.O9	CRRH-UEMOA 6.05% 2018-2033	8 000	8 000	NC	8 000			1,33	S	242,00	21-juin-22	AC
TOTAL						4	42 000					

OBLIGATIONS PRIVEES

BHSN.O1	DIASPORA BONDS BHS 6,25% 2019-	10 000	10 500	NC	10 500			277,93	S	309,93	10-janv.-22	ACD
FNSBC.O1	FCTC NSIA BANQUE 7 % 2020-2025	7 222	7 222	7 222	7 222.22	3	21 667	8,26	T	123,86	16-mars-22	ACD
PADS.O3	PAD 6,60% 2020-2027	10 000	10 050	NC	10 050			116,04	S	330,00	19-avr.-22	ACD
SNLC.O1	SENELEC 6,50% 2018-2025	7 000	7 350	NC	7 350			108,09	S	227,50	27-mars-22	AC
SNTS.O2	SONATEL 6,50% 2020-2027	10 000	10 000	10 500	10 500	10	105 000	266,25	S	308,11	16-janv.-22	ACD
TOTAL						13	126 667					

SUKUK ET TITRES ASSIMILES

SUKCI.S2	SUKUK CI 5.75% 2016-2023	10 000	10 500	NC	10 500			169,31	S	289,10	7-mars-22	ACD
SUKSN.S2	SUKUK SN 6% 2016-2026	10 000	10 500	NC	10 500			248,33	S	306,67	26-janv.-22	ACD
SUKTG.S1	SUKUK TG 6.5% 2016-2026	10 000	10 500	NC	10 500			260,90	S	377,99	17-févr.-22	ACD
TOTAL						0	0					

TOTAL - Marché des obligations

604 573 6 150 566 267

Légende :
 (#) (*) Ex-Coupon couru (#)Cours de référence amorti / Coupon couru Ex-c (#)Ex-marge de profits
 Cours du jour: Ouv.: Ouverture Clôt.: Clôture Moy.: Moyen
 Type Amort: Type d'Amortissement IF: In Fine AC: Amortissement Constant AD: Amortissement Dégressif ACD: Amortissement Constant Différé
 Période: Périodicité de paiement des coupons A: Annuelle S: Semestrielle T: Trimestrielle
 Eché.: Échéance de paiement des intérêts
 Mentions: NC: Non Coté Ex-c: Ex-coupon ou Ex-droit SP: Suspendu

INFORMATIONS

OPERATIONS EN COURS

Emetteur	Opération
CROWN SIEM CI	Païement de dividendes de 14,4 F CFA net par action, le 28/12/2021

AVIS

Entité	N°	Nature	Objet
BRVM	247-2021	Païement Intérêts	Païement des intérêts semestriels - Païement des intérêts semestriels (TPBF.011)
BRVM	248-2021	Horaire de cotation	Horaires de cotation du 24 décembre 2021

COMMUNIQUES

Emetteur	N°	Nature	Objet
----------	----	--------	-------

QUANTITES RESIDUELLES

MARCHE DES ACTIONS

Symbole	Titre	Quantité résiduelle à l'achat	Cours Achat / Vente		Quantité résiduelle à la vente	Cours de Référence
ABJC	SERVAIR ABIDJAN CI	1 390	1,900	/ 1,975	134	1 975
BICC	BICI CI			/ 6,945	5	7 000
BNBC	BERNABE CI	340	2,060	/ 2,190	1 356	2 190
BOAB	BANK OF AFRICA BN	58	5,405	/ 5,500	486	5 405
BOABF	BANK OF AFRICA BF	95	6,400	/ 6,450	64	6 400
BOAC	BANK OF AFRICA CI			/		6 350
BOAM	BANK OF AFRICA ML	940	1,490	/ 1,500	53	1 490
BOAN	BANK OF AFRICA NG	87	5,150	/ 5,200	1 132	5 200
BOAS	BANK OF AFRICA SENEGAL	95	2,390	/ 2,400	10 376	2 390
CABC	SICABLE CI	160	1,050	/ 1,080	50	1 050
CBIBF	CORIS BANK INTERNATIONAL			/ 9,995	150	10 000
CFAC	CFAO MOTORS CI	1 979	1,245	/ 1,250	200	1 245
CIEC	CIE CI	2 110	1,805	/ 1,850	933	1 850
ECOC	ECOBANK COTE D'IVOIRE	9	4,800	/ 4,900	1 934	4 900
ETIT	ECOBANK TRANS. INCORP. TG	2 212 583	13	/ 14	5 229 650	14
FTSC	FILTISAC CI	188	1,610	/ 1,620	678	1 620
NEIC	NEI-CEDA CI	786	610	/ 615	993	610
NSBC	NSIA BANQUE COTE D'IVOIRE			/ 5,700	311	5 800
NTLC	NESTLE CI	6	4,605	/ 4,650	7 050	4 650
ONTBF	ONATEL BF	26	3,830	/ 3,850	1 150	3 850
ORGT	ORAGROUP TOGO	10	4,025	/ 4,090	660	4 090
PALC	PALM CI	925	6,700	/ 6,750	100	6 750
PRSC	TRACTAFRIC MOTORS CI			/ 4,100	55	4 200
SAFC	SAFCA CI	132	605	/ 635	7	635
SCRC	SUCRIVOIRE	1 566	920	/ 935	593	935
SDCC	SODE CI	9	4,440	/ 4,450	89	4 450
SDSC	BOLLORE	44	2,445	/ 2,450	5 400	2 445
SEMC	CROWN SIEM CI	6	690	/ 700	2 431	700
SGBC	SOCIETE GENERALE COTE D'IVOIRE	12	10,800	/ 11,000	452	10 800
SHEC	VIVO ENERGY CI	9 800	850	/ 885	680	885
SIBC	SOCIETE IVOIRIENNE DE BANQUE	732	3,805	/ 3,880	691	3 805
SICC	SICOR CI			/ 5,495	12	5 495
SIVC	AIR LIQUIDE CI	380	Marché	/		710
SLBC	SOLIBRA CI	11	145,000	/ 147,500	4	146 000
SMBC	SMB CI	30	6,850	/ 6,900	1 734	6 805
SNTS	SONATEL SN	261	13,805	/ 13,980	819	13 980
SOGC	SOGB CI	20	5,085	/ 5,100	834	5 100
SPHC	SAPH CI	5 600	4,900	/ 5,100	1 794	5 100
STAC	SETAO CI	112	660	/ 675	29	675
STBC	SITAB CI	77	5,500	/ 5,740	82	5 740
SVOC	MOVIS CI			/		2 395
TTLC	TOTAL CI	59	2,055	/ 2,100	1 100	2 190
TTLS	TOTAL SN	114	2,065	/ 2,085	70	2 090
TTRC	TRITURAF CI-Ste en Liquidation			/		490
UNLC	UNILEVER CI	100	4,550	/		4 550
UNXC	UNIWAX CI	434	2,030	/ 2,045	125	2 030

QUANTITES RESIDUELLES

MARCHE DES DROITS

Symbole	Titre	Quantité résiduelle à l'achat	Cours Achat / Vente	Quantité résiduelle à la vente	Cours de Référence
---------	-------	-------------------------------	---------------------	--------------------------------	--------------------

TROISIEME COMPARTIMENT - BRVM PETITES CAPITALISATIONS

Symbole	Titre	Quantité résiduelle à l'achat	Cours Achat / Vente	Quantité résiduelle à la vente	Cours de Référence
---------	-------	-------------------------------	---------------------	--------------------------------	--------------------

QUANTITES RESIDUELLES
MARCHE DES OBLIGATIONS

Symbole	Titre	Quantité résiduelle à l'achat	Cours Achat / Vente	Quantité résiduelle à la vente	Cours de Référence
BHSN.O1	DIASPORA BONDS BHS 6,25% 2019-	3 500	10,200 / 10,500	140	10 500
FNSBC.O1	FCTC NSIA BANQUE 7 % 2020-2025	87	7,222.22 /		7 222
PADS.O3	PAD 6,60% 2020-2027		/		10 050
SNLC.O1	SENELEC 6,50% 2018-2025		/		7 350
SNTS.O2	SONATEL 6,50% 2020-2027		/		10 500
EOM.O1	ETAT DU MALI 6.20% 2016-2023		/		3 332
EOM.O2	Etat du Mali 6.50% 2017-2024		/		6 000
EOM.O3	ETAT DU MALI 6,50 % 2018-2025		/		8 000
EOM.O4	ETAT DU MALI 6,50% 2019-2027		/		10 000
EOM.O5	ETAT DU MALI 6,50% 2020-2028		/		10 500
EOM.O6	ETAT DU MALI 6,50% 2020-2027		/ 10,500	2 135	10 500
TPNE.O3	TRESOR PUBLIC DU NIGER 6,5% 2020-2027		/ 10,500	1 495	10 500
TPNE.O4	TRESOR PUBLIC DU NIGER 6,30% 2021-2031		/		10 500
TPCI.O63	TPCI 5,90% 2021 -2031		/		10 000
TPCI.O64	TPCI 5,80 % 2021 - 2028		/		10 240
TPCI.O65	TPCI 5,90% 2021-2031		/ 10,500	2 490	10 500
TPCI.O66	TPCI 5,90% 2021-2031		/		10 000
TPNE.O1	TRESOR PUBLIC DU NIGER 6,50% 2019-2026		/		10 600
TPNE.O2	TRESOR PUBLIC DU NIGER 6,50% 2019 - 2026		/ 10,500	969	10 500
TPCI.O57	TPCI 5,80% 2020-2027		/		10 000
TPCI.O58	TPCI 5,80% 2021-2028		/		10 250
TPCI.O59	TPCI 5,90% 2021-2031		/		10 500
TPCI.O60	TPCI 5,80% 2021-2028		/		10 000
TPCI.O61	TPCI 5,90% 2021-2031		/		10 050
TPCI.O62	TPCI 5,80 % 2021 -2028		/ 10,400	1 000	10 400
TPCI.O51	TPCI 5,80% 2020-2027		/		10 150
TPCI.O52	TPCI 5,90 % 2020-2030		/ 10,500	1 000	10 250
TPCI.O53	TPCI 5,80% 2020-2027		/		10 600
TPCI.O54	TPCI 5,90% 2020-2030		/		10 300
TPCI.O55	TPCI 5,80% 2020 -2027		/		10 500
TPCI.O56	TPCI 5,90% 2020- 2030		/ 10,500	1 490	10 500
TPCI.O45	TPCI 5,80% 2020 -2027		/ 10,000	20	10 000
TPCI.O46	TPCI 5,90% 2020 - 2030		/		10 500
TPCI.O47	TPCI 5,80% 2020 - 2027		/		10 250
TPCI.O48	TPCI 5,80% 2020- 2027		/		10 000
TPCI.O49	TPCI 5,90% 2020- 2030		/		10 085
TPCI.O50	TPCI 5,90% 2020-2030		/		10 000
TPCI.O39	TPCI 5,75% 2019 - 2026		/		10 500
TPCI.O40	TPCI 5,75% 2019-2026		/		10 000
TPCI.O41	TPCI 5,80% 2020-2027		/		10 700
TPCI.O42	TPCI 5,90% 2020-2030		/ 10,000	233	10 500
TPCI.O43	TPCI 5,90% 2020 - 2030		/ 10,500	2 968	10 500
TPCI.O44	TPCI 5,80% 2020 - 2027		/		10 000
TPCI.O33	TPCI 5,75% 2019-2026		/		10 500
TPCI.O34	TPCI 6% 2019-2029		/		10 000
TPCI.O35	TPCI 5,75% 2019 -2026		/		10 000
TPCI.O36	TPCI 5,75% 2019- 2026		/		10 180
TPCI.O37	TPCI 5,80% 2019-2026		/		10 000
TPCI.O38	TPCI 5,75% 2019-2026		/		10 300

mercredi 22 décembre 2021

TPCI.O27	TPCI 6% 2017-2025			/			10 250
TPCI.O28	TPCI 6% 2018 - 2026	20	10,500	/			10 500
TPCI.O29	TPCI 6% 2018-2026	33	10,000	/			10 000
TPCI.O30	TPCI 5,95% 2018-2025			/			8 240
TPCI.O31	TPCI 5,75% 2019 - 2026			/			10 280
TPCI.O32	TPCI 2,23% 2019-2026			/			10 000
TPCI.O21	TPCI 6% 2016-2028			/	10,500	3 760	10 500
TPCI.O22	TPCI 5.90% 2016 - 2026			/			10 000
TPCI.O23	TPCI 5.90% 2016-2026			/			10 215
TPCI.O24	TPCI 6.25% 2017-2029			/			10 500
TPCI.O25	TPCI 5,95% 2017-2024 A			/			10 000
TPCI.O26	TPCI 5,95% 2017-2024 B			/			10 050
TPBF.O9	TPBF 6,50% 2019 - 2027			/			10 500
TPBJ.O3	TPBJ 6,50% 2020-2028			/			10 000
TPCI.O16	TPCI 6.55% 2014-2022			/	10,500	13	10 000
TPCI.O17	TPCI 3% 2014-2024			/			10 000
TPCI.O19	TPCI 5.99% 2015-2025			/			10 000
TPCI.O20	TPCI 5.85% 2015-2022			/			10 000
TPBF.O13	TPBF 6,50 % 2021 - 2031			/			10 500
TPBF.O4	TPBF 6.50% 2017-2027			/			10 000
TPBF.O5	TPBF 6,50% 2017-2024			/			10 500
TPBF.O6	TPBF 6.50% 2018-2025	86	9,800	/	10,400	70	10 500
TPBF.O7	TPBF 6,50% 2018- 2025			/			10 500
TPBF.O8	TPBF 6,50% 2019-2027			/			10 000
EOM.O7	ETAT DU MALI 6.50% 2021-2031			/	10,500	2 430	10 500
EOS.O5	ETAT SENEGAL 6.50% 2013-2023			/	10,500	4	10 500
EOS.O7	ETAT SENEGAL 6.30% 2015-2025			/			10 500
TPBF.O10	TPBF 6,50% 2020 - 2028			/			10 300
TPBF.O11	TPBF 6,50 % 2020-2028			/			10 000
TPBF.O12	TPBF 6.50% 2021-2031			/			10 500
BIDC.O4	BIDC-EBID 6.10% 2017-2027			/			7 875
BIDC.O5	BIDC-EBID 6,40% 2019-2026			/	10,400	18	10 500
BIDC.O6	BIDC-EBID 6,50 % 2021-2028			/	10,500	2 805	10 500
CRRH.O1	CRRH-UEMOA 6.10% 2012-2022			/			9 925
CRRH.O2	CRRH-UEMOA 6.10% 2012-2024			/			10 000
CRRH.O3	CRRH-UEMOA 6% 2013-2023			/			10 000
CRRH.O4	CRRH-UEMOA 6% 2014-2024			/			9 975
CRRH.O5	CRRH-UEMOA 5.85% 2015-2025			/			10 230
CRRH.O6	CRRH-UEMOA 5.85% 2016-2026			/			10 230
CRRH.O7	CRRH-UEMOA 5.95% 2017-2029			/			6 667
CRRH.O8	CRRH-UEMOA 5.95% 2018-2030			/			7 482
CRRH.O9	CRRH-UEMOA 6.05% 2018-2033			/			8 000

SUKUK ET TITRES ASSIMILES

Symbole	Titre	Quantité résiduelle à l'achat	Cours Achat / Vente	Quantité résiduelle à la vente	Cours de Référence
SUKCI.S2	SUKUK CI 5.75% 2016-2023		/		10 500
SUKSN.S2	SUKUK SN 6% 2016-2026		/		10 500
SUKTG.S1	SUKUK TG 6.5% 2016-2026		/		10 500

CALENDRIER DES ASSEMBLEES GENERALES

ANNEE : 2021

Société	Nature	Date	Heure	Lieu
MOVIS CI	Ordinaire	16/12/2021	10:00:00	Siège social de MOVIS CI (Vridi, en Zone Industrielle, dans la Rue des Conteneurs)
SICOR	Ordinaire	09/12/2021	10:00:00	PALM CLUB, Abidjan, Cocody
UNILEVER CI	Ordinaire	02/12/2021	14:00:00	VISIOCONFERENCE
ORAGROUP	Ordinaire	22/11/2021	10:00:00	Siège social de ORAGROUP
CROWN SIEM CI	Mixte	21/10/2021	09:00:00	Maison de l'Entreprise, au Plateau, à l'Angle du Boulevard de la République et de l'Avenue Lamblin
NSBC	Ordinaire	06/08/2021	10:00:00	Maison du Patronat Ivoirien (CGECI) sise à Abidjan Plateau, Avenue Lamblin
TOTAL SENEGAL S.A.	Mixte	30/06/2021	17:00:00	Lamantin Beach Hôtel et par VISIOCONFERENCE
BERNABE CI	Ordinaire	28/06/2021	10:00:00	Salle de conférence du Radisson Blu Hôtel situé près de l'Aéroport d'Abidjan
UNIWAX CI	Ordinaire	25/06/2021	09:00:00	Espace Latrille Events, sis à Abidjan Commune de Cocody, aux Deux-Plateaux (Carrefour Duncan)
TRACTAFRIC CI	Ordinaire	24/06/2021	10:00:00	Hôtel AZALAI sis Marcory, Bd VGE, en face de Cap Sud, à côté de la banque BGFI
FILTISAC CI	Ordinaire	24/06/2021	11:00:00	Espace Latrille Events, sis à Abidjan Commune de Cocody, aux Deux-Plateaux Boulevard Latrille
BOLLORE TRANSPORT & LOGISTICS	Ordinaire	24/06/2021	10:00:00	Salle Lougah François du palais de la culture sis à Treichville
SAFCA CI	Ordinaire	23/06/2021	10:00:00	Siège de la société, sis à Abidjan, 1, Rue des Carrossiers, Zone 3 C (Face SOCOCE Treichville)
SODECI	Ordinaire	22/06/2021	08:30:00	Visioconférence
TOTAL	Mixte	21/06/2021	10:00:00	Espace Latrille Events, sis à Abidjan Commune de Cocody, aux Deux-Plateaux Boulevard Latrille
CIE CI	Ordinaire	21/06/2021	08:30:00	Visioconférence
PALM CI	Ordinaire	18/06/2021	09:30:00	Visioconférence
ORAGROUP	Mixte	18/06/2021	10:00:00	Hôtel 2 Février, Lomé TOGO
SUCRIVOIRE	Ordinaire	17/06/2021	09:30:00	Visioconférence
BICI CI	Ordinaire	17/06/2021	10:00:00	Auditorium de la Maison des Entreprises (CGECI) sise au Plateau
SOGB	Ordinaire	17/06/2021	11:00:00	Immeuble CRRAE - UEMOA sis à Abidjan Plateau
NEI-CEDA CI	Ordinaire	16/06/2021	10:00:00	Hôtel TIAMA, Abidjan-Plateau
CFAO MOTORS CI	Ordinaire	15/06/2021	09:00:00	Siège social sis à Abidjan Treichville, 117, Boulevard de Marseille
SETAO CI	Ordinaire	15/06/2021	10:00:00	Hôtel TIAMA (salon EBENE), Abidjan-Plateau
SAPH CI	Ordinaire	14/06/2021	09:30:00	Visioconférence
NESTLE CI	Ordinaire	04/06/2021	10:00:00	Visioconférence
AIR LIQUIDE CI	Ordinaire	04/06/2021	09:00:00	Salle de conférence de la CRRAE-UMOA, à Abidjan
SITAB	Ordinaire	03/06/2021	10:00:00	SALLE JEWELS de la CGECI (Plateau)
SMB	Ordinaire	01/06/2021	09:30:00	Angle du Boulevard de la République et de l'Avenue Lamblin
ECOBANK TG	Mixte	27/05/2021	10:30:00	Visioconférence
SOLIBRA	Mixte	21/05/2021	09:00:00	Espace CRISTAL 8, rue du Chevalier de Clieu Zone 4 C « Salle PLATINIUM » ABIDJAN
SGB CI	Mixte	19/05/2021	09:00:00	Espace Latrille Events, sis à Abidjan Commune de Cocody, aux Deux-Plateaux Boulevard Latrille
SIB	Ordinaire	17/05/2021	09:00:00	Maison de l'Entreprise (siège du Patronat Ivoirien), Abidjan-Plateau à l'Angle du Boulevard de la République
SONATEL	Ordinaire	28/04/2021	10:00:00	Visioconférence
ONATEL BF	Ordinaire	27/04/2021	14:00:00	Hôtel SOPATEL SILMANDE, OUAGADOUGOU-BURKINA FASO
UNILEVER CI	Mixte	19/04/2021	08:00:00	Visioconférence
BANK OF AFRICA ML	Mixte	16/04/2021	09:30:00	Siège de la banque
BANK OF AFRICA SN	Ordinaire	16/04/2021	09:30:00	Immeuble Elan II au 2ème Etage, Almadies, Zone 12, Route de Ngor à Dakar
BANK OF AFRICA CI	Ordinaire	15/04/2021	10:00:00	Salle Jewels du Patronat Ivoirien (CGECI) sis à Abidjan Plateau, immeuble MDE
ECOBANK CI	Mixte	08/04/2021	10:00:00	Hôtel Radisson Blu, sis à Abidjan Port Bouët, route de l'aéroport international Felix Houphouët Boigny

mercredi 22 décembre 2021

BANK OF AFRICA BN	Ordinaire	08/04/2021	10:00:00	Hôtel GOLDEN TULIP à Cotonou
CORIS BANK INTERNATIONAL	Mixte	08/04/2021	09:00:00	Hôtel SOPATEL Silmandé SA, à Ouagadougou
BANK OF AFRICA NG	Ordinaire	07/04/2021	10:00:00	Centre de Formation de la BOA NIGER (BOA-Siège)
BANK OF AFRICA BF	Mixte	01/04/2021	10:00:00	Salle WANGO de LAICO HOTEL OUAGA 2000
SICABLE	Ordinaire	30/03/2021	10:00:00	L'hôtel TIAMA, à ABIDJAN
BANK OF AFRICA SN	Ordinaire	26/03/2021	09:30:00	Immeuble Elan II au 2ème Etage, Almadies, Zone 12, Route de Ngor à Dakar

L'actualité de la BRVM sur nos plateformes digitales

Infos BRVM

Pour recevoir les informations boursières par SMS, souscrivez :



Côte d'Ivoire : *430#
Bénin : *430*15#



Côte d'Ivoire : #139#
Burkina Faso : *310#



Côte d'Ivoire : *431#
Niger : *512*9#
Togo : *310#

Site web

www.brvm.org



Application Mobile

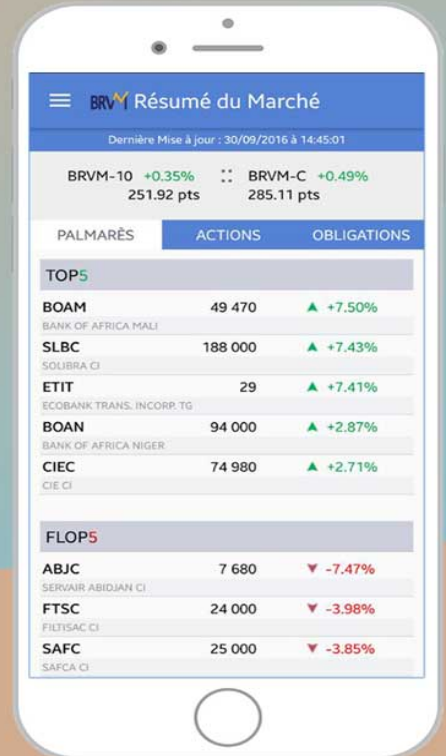

Disponible sur Google play

Disponible sur App Store

Nous suivre sur :



AVIS N° 247 - 2021 / BRVM / DG

TPBF 6,50 % 2020-2028

Paiement des intérêts semestriels

La Bourse Régionale des Valeurs Mobilières (BRVM) porte à la connaissance du public et des intervenants du marché que le Trésor Public du BURKINA FASO procédera, le **09 janvier 2022**, au paiement des intérêts semestriels de son emprunt obligataire dénommé "TPBF 6,50 % 2020-2028".

La fermeture des registres étant fixée au 09 janvier 2022, ledit titre (symbole : TPBF.011) **cotera ex-coupon d'intérêts à partir du mercredi 05 janvier 2022.**

Pour toute information complémentaire, veuillez contacter la SGI S.B.I.F. : 01 BP 5394 Ouagadougou 01 ; Tél : (226) 25 33 04 91/92 ; Fax : (226) 25 33 04 90 ; e-mail : Sbif@sbifbourse.bf.

Fait à Abidjan, le 22 décembre 2021

Le Directeur Général



Dr. Edoh Kossi AMENOUNVE

AVIS N° 248 - 2021 / BRVM / DG

**Horaires de cotation
du 24 décembre 2021**

La Bourse Régionale des Valeurs Mobilières (BRVM) porte à la connaissance du public et des intervenants du marché que la séance de cotation du vendredi 24 décembre 2021, **veille de la Fête de Noël** se déroulera de la manière suivante :

Phases	Horaires (UTC*)
Pré-ouverture	9 h 00 min à 9 h 30 min
Fixing d'ouverture	9 h 30 min
Négociation en continu	9 h 30 min à 11 h 00 min
Pré-clôture	11 h 00 min à 11 h 30 min
Fixing de clôture	11 h 30 min
Négociation au dernier cours	11 h 30 min à 12 h 00 min
Fermeture et officialisation du marché	12 h 00 min

* Temps Universel Coordonné / Coordinated Universal Time

Ces différents horaires sont assortis d'une période aléatoire de +/- 60 secondes.

Pour toute information complémentaire concernant cet Avis, veuillez contacter la BRVM à son siège ou les Antennes Nationales de Bourse établies dans chaque pays de l'UEMOA.

Fait à Abidjan, le 22 décembre 2021

Le Directeur Général



Dr. Edoh Kossi AMENOUNVE

14 décembre 2021

CALENDRIER DE PAIEMENT DES DIVIDENDES

ANNEE : 2021

Titres	Montant du dividende net par action en FCFA	Numéro de l'Avis	Date de publication de l'Avis au BOC	Ex-dividende	Date de paiement du dividende
				T-2	T
BOA BURKINA FASO	370	051-2021 BRVMDG	12/04/2021	29/04/2021	03/05/2021
BOA NIGER	429,66	054-2021 BRVMDG	13/04/2021	04/05/2021	06/05/2021
ECOBANK CI	294,3	058-2021 BRVMDG	22/04/2021	04/05/2021	06/05/2021
BOA COTE D'IVOIRE	315	083-2021 BRVMDG	26/04/2021	10/05/2021	12/05/2021
SONATEL SENEGAL	1 225	065-2021 BRVMDG	30/04/2021	12/05/2021	17/05/2021
BOA BENIN	436	055-2021 BRVMDG	13/04/2021	18/05/2021	20/05/2021
BOA SENEGAL	161,01	061-2021 BRVMDG	27/04/2021	28/05/2021	01/06/2021
ONATEL BF	399,5635	076-2021 BRVMDG	17/05/2021	28/05/2021	01/06/2021
SOCIETE GENERALE CI	368,298	091-2021 BRVMDG	28/05/2021	28/06/2021	30/06/2021
SITAB CI	436,123	108-2021 BRVMDG	16/06/2021	30/06/2021	02/07/2021
CORIS BANK INTERNATIONAL BF	406	097-2021 BRVMDG	08/06/2021	02/07/2021	06/07/2021
BICI CI	50	112-2021 BRVMDG	22/06/2021	02/07/2021	06/07/2021
CIE CI	167,14	122-2021 BRVMDG	29/06/2021	12/07/2021	14/07/2021
SOGB CI	250	113-2021 BRVMDG	22/06/2021	13/07/2021	15/07/2021
SMB CI	810	126-2021 BRVMDG	01/07/2021	13/07/2021	15/07/2021
CFAO MOTORS CI	22,15	127-2021 BRVMDG	01/07/2021	13/07/2021	15/07/2021
SETAO CI	66,15	109-2021 BRVMDG	21/06/2021	14/07/2021	16/07/2021
UNIWAX CI	18	128-2021 BRVMDG	02/07/2021	14/07/2021	16/07/2021
SIB CI	360	131-2021 BRVMDG	06/07/2021	21/07/2021	23/07/2021
SODECI	337,5	133-2021 BRVMDG	07/07/2021	23/07/2021	27/07/2021
FILTISAC CI	235	121-2021 BRVMDG	28/06/2021	28/07/2021	30/07/2021
NESTLE CI	363,665	132-2021 BRVMDG	07/07/2021	28/07/2021	30/07/2021
TOTAL SN	223,6	137-2021 BRVMDG	09/07/2021	28/07/2021	30/07/2021
SICABLE	133	148-2021 BRVMDG	16/07/2021	29/07/2021	02/08/2021
SOLIBRA CI	2 736	147-2021 BRVMDG	16/07/2021	30/07/2021	03/08/2021
BOLLORE TRANSPORT & LOGISTICS CI	100	153-2021 BRVMDG	26/07/2021	09/08/2021	11/08/2021

SUCRIVOIRE CI	40,5	157-2021 BRVMDG	05/08/2021	18/08/2021	20/08/2021
SAPH CI	132,3	160-2021 BRVMDG	09/08/2021	20/08/2021	24/08/2021
PALM CI	102,51	162-2021 BRVMDG	11/08/2021	25/08/2021	27/08/2021
TRACTAFRIC MOTORS CI	162,9	167-2021 BRVMDG	18/08/2021	31/08/2021	02/09/2021
TOTAL CI	109,314	166-2021 BRVMDG	16/08/2021	23/09/2021	27/09/2021
CROWN SIEM CI	14,4	234-2021 BRVMDG	14/12/2021	24/12/2021	28/12/2021

