

<b>BRVM COMPOSITE</b>	<b>230,30</b>
Variation Jour	0,89 %
Variation annuelle	7,54 %

<b>BRVM 30</b>	<b>115,01</b>
Variation Jour	0,94 %
Variation annuelle	6,64 %

<b>BRVM PRESTIGE</b>	<b>109,25</b>
Variation Jour	1,08 %
Variation annuelle	7,67 %

Evolution des indices

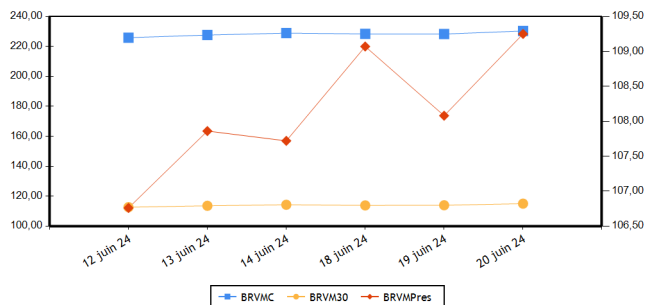

Volumes et valeurs transigés

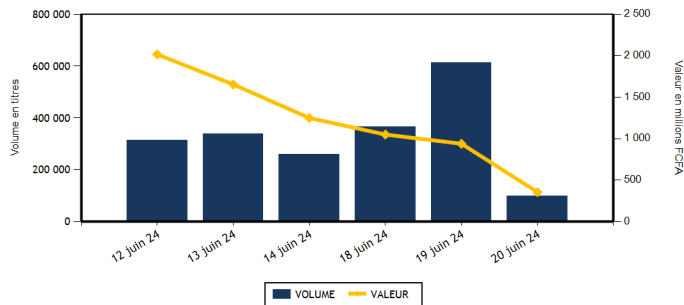

Actions	Niveau	Evol. Jour
Capitalisation boursière (FCFA)(Actions & Droits)	8 567 665 541 359	0,89 %
Volume échangé (Actions & Droits)	97 193	-83,06 %
Valeur transigée (FCFA) (Actions & Droits)	349 120 397	-35,09 %
Nombre de titres transigés	42	0,00 %
Nombre de titres en hausse	15	-6,25 %
Nombre de titres en baisse	15	0,00 %
Nombre de titres inchangés	12	9,09 %

Obligations	Niveau	Evol. Jour
Capitalisation boursière (FCFA)	10 239 378 729 352	-0,13 %
Volume échangé	773	-98,08 %
Valeur transigée (FCFA)	6 954 000	-98,27 %
Nombre de titres transigés	4	0,00 %
Nombre de titres en hausse	0	-100,00 %
Nombre de titres en baisse	2	0,00 %
Nombre de titres inchangés	2	100,00 %

**PLUS FORTES HAUSSES**

Titres	Cours	Evol. Jour	Evol. annuelle
SOGB CI (SOGC)	3 745	7,00 %	14,53 %
BANK OF AFRICA SENEGAL (BOAS)	4 275	6,61 %	33,59 %
ORAGROUP TOGO (ORGT)	1 820	6,43 %	-31,06 %
NSIA BANQUE COTE D'IVOIRE (NSBC)	6 230	5,33 %	3,83 %
TOTALENERGIES MARKETING CI (TTLC)	2 100	4,48 %	16,67 %

**PLUS FORTES BAISES**

Titres	Cours	Evol. Jour	Evol. annuelle
TRACTAFRIC MOTORS CI (PRSC)	2 150	-6,52 %	13,16 %
AIR LIQUIDE CI (SIVC)	500	-4,76 %	-39,76 %
VIVO ENERGY CI (SHEC)	800	-2,44 %	1,27 %
SUCRIVOIRE (SCRC)	490	-2,00 %	3,16 %
CIE CI (CIEC)	1 950	-1,52 %	14,71 %

**INDICES PAR COMPARTIMENT**

Base = 100 au 02 janvier 2023	Nombre de sociétés	Valeur	Evol. Jour	Evol. annuelle	Volume	Valeur	PER moyen
BRVM-PRESTIGE	10	109,25	1,08 %	7,67 %	25 235	150 408 430	6,66
BRVM-PRINCIPAL	36	110,65	1,01 %	6,44 %	71 958	198 711 967	8,94

**INDICES SECTORIELS**

Base = 100 au 14 juin 1999	Nombre de sociétés	Valeur	Evol. Jour	Evol. annuelle	Volume	Valeur	PER moyen
BRVM - INDUSTRIE	11	105,88	-0,10 %	4,80 %	28 422	34 658 405	8,11
BRVM - SERVICES PUBLICS	5	579,52	0,73 %	9,04 %	16 389	88 281 975	8,98
BRVM - FINANCES	15	93,65	1,23 %	8,37 %	31 670	170 712 587	6,00
BRVM - TRANSPORT	2	314,26	-0,38 %	-5,05 %	1 202	1 543 305	4,07
BRVM - AGRICULTURE	5	162,73	2,63 %	0,72 %	10 878	42 047 440	11,56
BRVM - DISTRIBUTION	7	327,51	0,66 %	-0,21 %	8 626	11 872 095	39,67
BRVM - AUTRES SECTEURS	1	943,92	0,00 %	-15,00 %	6	4 590	-

Indicateurs	BRVM COMPOSITE
PER moyen du marché	7,99
Taux de rendement moyen du marché	8,63
Taux de rentabilité moyen du marché	10,42
Nombre de sociétés cotées	46
Nombre de lignes obligataires	145
Volume moyen annuel par séance	386 168,00
Valeur moyenne annuelle par séance	1 144 450 917,71

Indicateurs	BRVM COMPOSITE
Ratio moyen de liquidité	2,47
Ratio moyen de satisfaction	13,39
Ratio moyen de tendance	542,35
Ratio moyen de couverture	18,44
Taux de rotation moyen du marché	0,01
Prime de risque du marché	6,77
Nombre de SGI participantes	31

**Définitions**

Volume moyen annuel par séance = Volume annuel échangé / nombre de séances  
 Valeur moyenne annuelle par séance = Valeur annuelle échangée / nombre de séances  
 Ratio moyen de liquidité = Moyenne des ratios de liquidité (Titres échangés / Volume des ordres de vente)  
 Ratio moyen de satisfaction = Moyenne des ratios de satisfaction (Titres échangés / Volume des ordres d'achat)  
 Ratio moyen de tendance = Moyenne des ratios de tendance (Volume des ordres d'achat / Volume des ordres de vente)  
 Ratio moyen de couverture = Moyenne des ratios de couverture (Volume des ordres de vente / Volume des ordres d'achat)  
 Taux moyen de rotation = moyenne des taux de rotation des actions cotées (volume transigé/capital flottante)  
 PER moyen du marché = moyenne des PER des actions cotées ayant un PER positif  
 Taux de rendement moyen = moyenne des taux de rendement des actions cotées ayant distribué un dividende  
 Taux de rentabilité moyen = moyenne des taux de rentabilité des actions cotées  
 Prime de risque du marché = (1 / le PER moyen du marché) - le taux de référence actuel des emprunts d'Etat

BOURSE REGIONALE DES VALEURS MOBILIERES  
 Siège Social : Abidjan - Côte d'Ivoire, 18 av. Joseph Anoma  
 Adresse : 01 BP 3802 Abidjan 01  
 Tel : +225 20 31 55 50 / +225 20 32 66 85  
 Fax : +225 20 32 66 84  
 E-mail : brvm@brvm.org Site web : www.brvm.org



**MARCHE DES ACTIONS**

Sect. Act. (*)	Symbole	Titre	Cours Précédent	Cours du jour		Variation jour	Séance de cotation		Cours Référence	Variation de l'année précédente	Dernier dividende payé		Rdt. Net	PER
				Ouv.	Clôt.		Volume	Valeur			Montant net	Date		
<b>COMPARTIMENT PRESTIGE</b>			<b>109,25</b>	<b>points</b>		<b>1,08 %</b>								
AGR	PALC	PALM CI	5 890	5 885	5 880	-0,17 %	4 338	25 533 790	5 880	-12,89 %	1 213,63	19-juil.-23	20,64 %	4,70
AGR	SPHC	SAPH CI	2 475	2 470	2 530	2,22 %	6 202	15 575 170	2 530	7,66 %	294,30	29-sept.-23	11,63 %	10,38
DIS	TTLT	TOTALENERGIES MARKETING CI	2 010	2 100	2 100	4,48 %	2 289	4 786 000	2 100	16,67 %	176,00	21-sept.-23	8,38 %	15,18
DIS	TTLS	TOTALENERGIES MARKETING SN	2 350	2 340	2 350	0,00 %	883	2 047 530	2 350	-6,00 %	241,00	13-juil.-23	10,26 %	19,23
FIN	ORGT	ORAGROUP TOGO	1 710	1 820	1 820	6,43 %	150	273 000	1 820	-31,06 %	59,52	17-juil.-20	3,27 %	
FIN	SGBC	SOCIETE GENERALE COTE D'IVOIRE (d)	20 560	20 805	20 810	1,22 %	700	14 564 695	19 260	29,66 %	1 553,85	25-juin-24	7,47 %	6,66
IND	NTLC	NESTLE CI	7 500	7 500	7 500	0,00 %	2 103	15 694 070	7 500	1,56 %	728,10	8-août-23	9,71 %	10,00
IND	SMBC	SMB CI	12 100	12 090	12 090	-0,08 %	253	3 059 535	12 090	14,81 %	720,00	31-août-23	5,96 %	5,46
SPU	ONTBF	ONATEL BF	2 880	2 850	2 850	-1,04 %	5 588	15 930 880	2 850	25,00 %	287,88	26-juin-23	10,10 %	9,63
SPU	SNTS	SONATEL SN	19 400	19 400	19 445	0,23 %	2 729	52 943 760	19 445	8,15 %	1 575,00	17-mai-24	8,10 %	5,86
<b>TOTAL</b>							<b>25 235</b>	<b>150 408 430</b>						
<b>COMPARTIMENT PRINCIPAL</b>			<b>110,65</b>	<b>points</b>		<b>1,01 %</b>								
AGR	SCRC	SUCRIVOIRE	500	495	490	-2,00 %	88	43 150	490	3,16 %	40,50	20-août-21	8,27 %	
AGR	SICC	SICOR CI	3 145	3 140	3 140	-0,16 %	2	6 280	3 140	3,80 %	1 919,00	25-sept.-00		15,80
AGR	SOGC	SOGB CI	3 500	3 600	3 745	7,00 %	248	889 050	3 745	14,53 %	558,00	17-juil.-23	14,90 %	15,35
AUT	STAC	SETAO CI	765	765	765	0,00 %	6	4 590	765	-15,00 %	66,15	18-juil.-22	8,65 %	
DIS	ABJC	SERVAIR ABIDJAN CI	1 995	1 995	1 995	0,00 %	580	1 157 100	1 995	50,00 %	92,00	31-août-23	4,61 %	16,30
DIS	BNBC	BERNABE CI	1 000	1 000	1 000	0,00 %	80	80 000	1 000	0,00 %	150,00	24-juil.-23	15,00 %	184,00
DIS	CFAC	CFAO MOTORS CI	700	700	700	0,00 %	568	393 850	700	-16,67 %	27,45	15-sept.-23	3,92 %	19,84
DIS	PRSC	TRACTAFRIC MOTORS CI	2 300	2 150	2 150	-6,52 %	1	2 150	2 150	13,16 %	224,10	13-sept.-23	10,42 %	10,56
DIS	SHEC	VIVO ENERGY CI	820	820	800	-2,44 %	4 225	3 405 465	800	1,27 %	53,00	28-déc.-23	6,63 %	12,56
FIN	BICC	BICI CI	10 420	10 700	10 700	2,69 %	2	21 400	10 700	42,86 %	401,40	31-juil.-23	3,75 %	10,68
FIN	BOAB	BANK OF AFRICA BN	6 390	6 395	6 400	0,16 %	3 398	21 703 850	6 400	0,63 %	706,00	27-mai-24	11,03 %	6,03
FIN	BOABF	BANK OF AFRICA BF	6 500	6 450	6 560	0,92 %	922	6 033 250	6 560	-6,02 %	704,00	6-mai-24	10,73 %	4,97
FIN	BOAC	BANK OF AFRICA CI	7 400	7 400	7 345	-0,74 %	672	4 943 965	7 345	6,53 %	684,00	29-avr.-24	9,31 %	5,63
FIN	BOAM	BANK OF AFRICA ML	1 550	1 550	1 550	0,00 %	309	478 950	1 550	5,08 %	144,00	21-mai-24	9,29 %	4,91
FIN	BOAN	BANK OF AFRICA NG	5 300	5 300	5 250	-0,94 %	3 868	19 492 470	5 250	-2,60 %	609,15	31-mai-24	11,60 %	6,77
FIN	BOAS	BANK OF AFRICA SENEGAL	4 010	4 000	4 275	6,61 %	3 014	11 896 525	4 275	33,59 %	187,50	1-juin-23	4,39 %	6,03
FIN	CBIBF	CORIS BANK INTERNATIONAL	10 400	10 400	10 400	0,00 %	507	5 257 155	10 400	11,83 %	525,00	6-juil.-23	5,05 %	5,18
FIN	ECOC	ECOBANK COTE D'IVOIRE	6 950	6 945	6 990	0,58 %	2 305	15 841 010	6 990	2,79 %	594,00	30-mai-24	8,50 %	8,00
FIN	ETIT	ECOBANK TRANS. INCORP. TG	17	16	17	0,00 %	4 806	78 932	17	-10,53 %	0,60	8-juin-23	3,56 %	1,27
FIN	NSBC	NSIA BANQUE COTE D'IVOIRE	5 915	6 235	6 230	5,33 %	590	3 659 465	6 230	3,83 %	363,60	7-juil.-23	5,84 %	4,43
FIN	SAFC	SAFCA CI	980	910	980	0,00 %	95	86 590	980	-24,32 %	23,04	29-juil.-11		
FIN	SIBC	SOCIETE IVOIRIENNE DE BANQUE	6 420	6 425	6 450	0,47 %	10 332	66 381 330	6 450	20,56 %	495,00	11-août-23	7,67 %	7,41
IND	CABC	SICABLE CI	1 065	990	1 065	0,00 %	390	386 175	1 065	-4,05 %	79,58	31-mai-24	7,47 %	4,41
IND	FTSC	FILTISAC CI	1 340	1 310	1 325	-1,12 %	1 111	1 457 135	1 325	-27,99 %	235,00	30-juil.-21	17,74 %	6,08
IND	NEIC	NEI-CEDA CI (d)	880	880	880	0,00 %	850	740 175	800	21,38 %	81,78	25-juin-24	9,29 %	9,63
IND	SEMC	EVIOSYS PACKAGING SIEM CI	700	SP	SP	0,00 %			700	0,00 %	14,00	28-déc.-21	2,00 %	7,40
IND	SIVC	AIR LIQUIDE CI	525	550	500	-4,76 %	23 062	11 546 285	500	-39,76 %	63,00	29-sept.-17		10,84
IND	SLBC	SOLIBRA CI	83 250	SP	SP	0,00 %			83 250	-4,31 %	4 050,00	12-août-22	4,86 %	9,09

IND	STBC	SITAB CI	7 000	7 000	6 995	-0,07 %	230	1 609 950	6 995	17,66 %	551,00	27-juil.-23	7,88 %	10,08
IND	UNLC	UNILEVER CI	6 500	NC	NC	0,00 %			6 500	30,00 %	1 233,00	9-juil.-12		
IND	UNXC	UNIWAX CI	395	395	390	-1,27 %	423	165 080	390	-27,10 %	60,75	29-juil.-22	15,58 %	
SPU	CIEC	CIE CI	1 980	1 980	1 950	-1,52 %	7 092	13 768 790	1 950	14,71 %	157,50	31-juil.-23	8,08 %	10,27
SPU	ORAC	ORANGE COTE D'IVOIRE	11 600	11 790	11 790	1,64 %	78	919 070	11 790	8,17 %	780,00	3-juin-24	6,62 %	11,47
SPU	SDCC	SODE CI	5 225	5 240	5 240	0,29 %	902	4 719 475	5 240	9,85 %	450,00	15-sept.-23	8,59 %	7,70
TRP	SDSC	AFRICA GLOBAL LOGISTICS CI	1 285	1 285	1 280	-0,39 %	1 202	1 543 305	1 280	-5,19 %	92,00	20-nov.-23	7,19 %	4,07
TRP	SVOC	MOVIS CI	2 395	SP	SP	0,00 %			2 395	0,00 %	270,00	5-juil.-99		
<b>TOTAL</b>							71 958	198 711 967						

**TOTAL**
**TOTAL - Marché des actions**

97 193 349 120 397

Secteurs d'activités (\*) : AGR = Agriculture, AUT = Autres Secteurs, DIS = Distribution, FIN = Finances, IND = Industrie, TRP = Transport, SPU = Services Publics

**MARCHE DES DROITS**

Symbole	Titre	Cours Précédent	Cours du jour		Variation jour	Séance de cotation		Cours Référence	Variation depuis l'origine	Parité	Periode de négociation	
			Ouv.	Clôt.		Volume	Valeur				Début	fin

**TOTAL**
**TOTAL - Marché des droits**
**Légende:**

(d) Ex-dividende (V) Variation par rapport au cours de référence

Cours du jour: Ouv.: Ouverture Clôt.: Clôture Moy.: Moyen

Mentions : NC: Non Coté Ex-c: Ex-coupon Ex-d: Ex-droit SP: Suspendu Val-T: Valeur Théorique

PER = Cours / BNPA selon les données disponibles Rdt. Net: Rendement net (DNPA / Cours)

Comp.: 1 - Premier Compartiment 2 - Second Compartiment 3 - Compartiment de croissance

Ratio de liquidité = Titres échangés / Volume des ordres de vente

: Progression de l'indice sectoriel : Stabilité de l'indice sectoriel : Recul de l'indice sectorie

**MARCHE DES OBLIGATIONS**

Symbole	Titre	Valeur nominale	Cours Précédent	Cours du jour	Cours Référence	Séance de cotation		Coupon couru	Coupon d'intérêt			Type Amort
						Volume	Valeur		Période	Montant net	Eché.	
<b>OBLIGATIONS D'ETAT</b>												
EOM.010	ETAT DU MALI 6,20 % 2022-2029	10 000	9 890	NC	9 890			328,63	A	620,00	9-déc.-24	ACD
EOM.011	ETAT DU MALI 6,40 % 2023-2030	10 000	10 000	NC	10 000			129,75	A	640,00	7-avr.-25	ACD
EOM.012	ETAT DU MALI 6,50 % 2023-2030	10 000	10 000	10 000	10 000	40	400 000	582,51	A	650,00	28-juil.-24	ACD
EOM.03	ETAT DU MALI 6,50 % 2018-2025	4 000	4 000	NC	4 000			182,99	A	260,00	7-oct.-24	AC
EOM.04	ETAT DU MALI 6,50% 2019-2027	8 000	8 000	NC	8 000			488,74	A	520,00	12-juil.-24	AC
EOM.05	ETAT DU MALI 6,50% 2020-2028	8 000	8 000	NC	8 000			121,10	A	520,00	27-mars-25	ACD
EOM.06	ETAT DU MALI 6,50% 2020-2027	8 000	8 160	NC	8 160			286,85	A	520,00	2-déc.-24	AC
EOM.07	ETAT DU MALI 6,50% 2021-2031	8 750	8 750	NC	8 750			101,28	A	568,75	16-avr.-25	AC
EOM.08	ETAT DU MALI 6,20 % 2022-2032	10 000	10 000	NC	10 000			486,17	A	620,00	7-sept.-24	ACD
EOM.09	ETAT DU MALI 6,30% 2022-2032	10 000	10 000	NC	10 000			333,93	A	630,00	9-déc.-24	ACD
EOS.010	ETAT DU SENEGAL 6,15 % 2023-2030	10 000	10 000	NC	10 000			138,71	S	307,50	29-sept.-24	ACD
EOS.011	ETAT DU SENEGAL 6,35 % 2023-2033	10 000	10 000	NC	10 000			143,22	S	317,50	29-sept.-24	ACD
EOS.012	ETAT DU SENEGAL 6,15 % 2023-2028	10 000	10 000	NC	10 000			214,57	S	307,50	14-août-24	ACD
EOS.013	ETAT DU SENEGAL 6,30 % 2023-2030	10 000	10 000	NC	10 000			219,81	S	315,00	14-août-24	ACD
EOS.014	ETAT DU SENEGAL 6,50 % 2023-2033	10 000	10 000	NC	10 000			226,79	S	325,00	14-août-24	ACD
EOS.07	ETAT SENEGAL 6.30% 2015-2025	10 000	10 000	10 000	10 000	7	70 000	44,88	S	317,59	25-nov.-24	ACD
EOS.08	ETAT DU SENEGAL 5,95% 2022-2034	10 000	10 000	NC	10 000			282,87	A	595,00	29-déc.-24	ACD
EOS.09	ETAT DU SENEGAL 6,00 % 2023-20	10 000	9 600	NC	9 600			135,33	S	300,00	29-sept.-24	ACD
TPBF.010	TPBF 6,50% 2020 - 2028	6 667	6 600	NC	6 600.01			108,34	S	216,67	20-sept.-24	ACD
TPBF.011	TPBF 6,50 % 2020-2028	7 501	7 501	NC	7 501			218,33	S	243,78	9-juil.-24	ACD
TPBF.012	TPBF 6,50% 2021-2031	10 000	10 000	NC	10 000			153,67	S	325,00	25-sept.-24	ACD
TPBF.013	TPBF 6,50 % 2021 - 2031	10 000	10 000	NC	10 000			296,43	S	325,00	6-juil.-24	ACD
TPBF.014	TPBF 6,30% 2022-2034	10 000	10 000	NC	10 000			190,03	S	315,00	1-sept.-24	ACD
TPBF.015	ETAT DU BURKINA 6,30 % 2022-2	10 000	9 999	NC	9 999			61,63	S	315,00	15-nov.-24	ACD
TPBF.016	ETAT DU BURKINA 6% 2023-2028	10 000	10 000	NC	10 000			267,03	S	300,00	10-juil.-24	ACD
TPBF.017	TPBF 6,30 % 2023-2030	10 000	10 000	NC	10 000			237,54	S	630,00	12-oct.-24	ACD
TPBF.018	TPBF 6,50% 2023-2033	10 000	9 900	NC	9 900			245,08	S	650,00	12-oct.-24	ACD
TPBF.04	TPBF 6,50% 2017-2027	10 000	10 000	NC	10 000			250,41	S	323,22	31-juil.-24	ACD
TPBF.05	TPBF 6,50% 2017-2024	10 000	10 000	NC	10 000			309,02	S	325,00	29-juin-24	ACD
TPBF.06	TPBF 6,50% 2018-2025	10 000	10 000	NC	10 000			26,64	S	325,00	5-déc.-24	ACD
TPBF.07	TPBF 6,50% 2018- 2025	10 000	10 000	NC	10 000			63,59	S	325,00	15-nov.-24	AC
TPBF.08	TPBF 6,50% 2019-2027	10 000	10 000	NC	10 000			79,92	S	326,78	6-nov.-24	ACD
TPBF.09	TPBF 6,50% 2019 - 2027	10 000	10 600	NC	10 600			129,64	S	325,00	8-oct.-24	ACD
TPBJ.03	TPBJ 6,50% 2020-2028	10 000	10 000	NC	10 000			532,79	A	650,00	25-août-24	AC
TPBJ.04	TPBJ 5,50 % 2022-2037	10 000	10 000	NC	10 000			167,26	A	550,00	1-mars-25	AC
TPBJ.05	TPBJ 5,85 % 2022-2042	10 000	9 300	NC	9 300			177,90	A	585,00	1-mars-25	ACD
TPBJ.06	TPBJ 5,75% 2022-2037	10 000	10 000	NC	10 000			515,30	A	575,00	28-juil.-24	ACD
TPBJ.07	TPBJ 5,70% 2023-2030	10 000	10 001	NC	10 001			154,60	A	570,00	13-mars-25	AC
TPBJ.08	TPBJ 6,20% 2023-2038	10 000	10 000	NC	10 000			168,16	A	620,00	13-mars-25	AC
TPCI.017	TPCI 3% 2014-2024	10 000	10 000	NC	10 000			0,82	S	150,00	19-déc.-24	ACD
TPCI.019	TPCI 5,99% 2015-2025	10 000	9 850	NC	9 850			60,72	A	599,00	14-mai-25	ACD
TPCI.021	TPCI 6% 2016-2028	10 000	10 000	NC	10 000			120,00	A	600,00	8-avr.-25	ACD
TPCI.022	TPCI 5,90% 2016 - 2026	10 000	10 000	NC	10 000			8,08	A	590,00	15-juin-25	ACD
TPCI.023	TPCI 5,90% 2016-2026	10 000	10 000	NC	10 000			348,20	A	590,00	17-nov.-24	ACD
TPCI.024	TPCI 6,25% 2017-2029	10 000	10 001	NC	10 001			139,27	S	312,50	30-sept.-24	ACD
TPCI.025	TPCI 5,95% 2017-2024 A	10 000	10 000	NC	10 000			92,66	S	297,50	24-oct.-24	ACD
TPCI.026	TPCI 5,95% 2017-2024 B	10 000	10 000	NC	10 000			66,29	S	297,50	10-nov.-24	ACD
TPCI.027	TPCI 6% 2017-2025	10 000	10 250	NC	10 250			285,25	S	300,00	29-juin-24	ACD
TPCI.028	TPCI 6% 2018 - 2026	10 000	9 675	NC	9 675			529,51	A	600,00	2-août-24	ACD
TPCI.029	TPCI 6% 2018-2026	10 000	9 600	NC	9 600			803,28	A	600,00	19-avr.-24	ACD
TPCI.030	TPCI 5,95% 2018-2025	3 000	3 000	NC	3 000			11,28	S	295,00	13-déc.-24	ACD
TPCI.031	TPCI 5,75% 2019 - 2026	10 000	10 230	NC	10 230			575,00	A	575,00	20-juin-24	ACD
TPCI.032	TPCI 2,23% 2019-2026	10 000		NC				223,00	A	223,00	20-juin-24	ACD
TPCI.033	TPCI 5,75% 2019-2026	4 000	4 160	NC	4 160			57,97	A	230,00	20-mars-25	ACD
TPCI.034	TPCI 6% 2019-2029	6 250	6 250	NC	6 250			94,52	A	375,00	20-mars-25	ACD
TPCI.035	TPCI 5,75% 2019 -2026	10 000	10 250	NC	10 250			542,01	A	575,00	11-juil.-24	ACD
TPCI.036	TPCI 5,75% 2019- 2026	10 000	10 000	NC	10 000			477,60	A	575,00	21-août-24	ACD
TPCI.037	TPCI 5,80% 2019-2026	6 000	6 000	NC	6 000			189,21	A	348,00	4-déc.-24	ACD

TPCI.O38	TPCI 5,75% 2019-2026	6 000	6 000	NC	6 000	187,58	A	345,00	4-déc.-24	ACD
TPCI.O39	TPCI 5,75% 2019 - 2026	6 000	6 420	NC	6 420	232,83	A	345,00	17-oct.-24	ACD
TPCI.O40	TPCI 5,75% 2019-2026	6 000	6 000	NC	6 000	152,70	A	345,00	10-janv.-25	ACD
TPCI.O41	TPCI 5,80% 2020-2027	10 000	9 650	NC	9 650	179,07	A	580,00	28-févr.-25	ACD
TPCI.O42	TPCI 5,90% 2020-2030	10 000	10 000	NC	10 000	181,04	A	590,00	28-févr.-25	ACD
TPCI.O43	TPCI 5,90% 2020 - 2030	10 000	10 000	NC	10 000	93,75	A	590,00	23-avr.-25	ACD
TPCI.O44	TPCI 5,80% 2020 - 2027	10 000	9 900	NC	9 900	92,16	A	580,00	23-avr.-25	ACD
TPCI.O45	TPCI 5,80% 2020 -2027	6 000	6 000	NC	6 000	3,81	A	348,00	16-juin-25	ACD
TPCI.O46	TPCI 5,90% 2020 - 2030	7 500	7 650	NC	7 650	4,85	A	442,50	16-juin-25	ACD
TPCI.O47	TPCI 5,80% 2020 - 2027	6 000	6 150	NC	6 150	4,80	A	438,00	16-juin-25	ACD
TPCI.O48	TPCI 5,80% 2020- 2027	8 000	7 920	NC	7 920	414,56	A	464,00	29-juil.-24	ACD
TPCI.O49	TPCI 5,90% 2020- 2030	8 750	8 824	NC	8 824.38	461,24	A	516,25	29-juil.-24	ACD
TPCI.O50	TPCI 5,90% 2020-2030	8 750	8 750	NC	8 750	418,92	A	516,25	28-août-24	ACD
TPCI.O51	TPCI 5,80 % 2020-2027	8 000	8 000	NC	8 000	332,15	A	464,00	2-oct.-24	ACD
TPCI.O52	TPCI 5,90 % 2020 -2030	8 750	9 013	NC	9 012.50	369,56	A	516,25	2-oct.-24	ACD
TPCI.O53	TPCI 5,80% 2020-2027	8 000	8 480	NC	8 480	299,19	A	464,00	28-oct.-24	ACD
TPCI.O54	TPCI 5,90% 2020-2030	8 750	8 575	NC	8 575	332,88	A	516,25	28-oct.-24	ACD
TPCI.O55	TPCI 5,80% 2020 -2027	8 000	8 400	NC	8 400	226,93	A	464,00	24-déc.-24	ACD
TPCI.O56	TPCI 5,90% 2020- 2030	8 750	9 450	NC	9 450	252,48	A	516,25	24-déc.-24	ACD
TPCI.O57	TPCI 5,80% 2020-2027	8 000	7 680	NC	7 680	270,03	A	464,00	20-nov.-24	ACD
TPCI.O58	TPCI 5,80% 2021-2028	8 000	8 000	NC	8 000	130,94	A	464,00	9-mars-25	ACD
TPCI.O59	TPCI 5,90% 2021-2031	8 750	9 056	NC	9 056.25	145,68	A	516,25	9-mars-25	ACD
TPCI.O60	TPCI 5,80% 2021-2028	10 000	10 000	NC	10 000	60,38	A	580,00	13-mai-25	ACD
TPCI.O61	TPCI 5,90% 2021-2031	10 000	10 050	NC	10 050	61,42	A	590,00	13-mai-25	ACD
TPCI.O62	TPCI 5,80 % 2021 -2028	10 000	9 900	NC	9 900	564,15	A	580,00	30-juin-24	ACD
TPCI.O63	TPCI 5,90% 2021 -2031	10 000	10 000	NC	10 000	573,88	A	590,00	30-juin-24	ACD
TPCI.O64	TPCI 5,80 % 2021 - 2028	10 000	10 000	NC	10 000	489,67	A	580,00	16-août-24	ACD
TPCI.O65	TPCI 5,90 % 2021-2031	10 000	10 700	NC	10 700	425,57	A	590,00	30-sept.-24	ACD
TPCI.O66	TPCI 5,90% 2021-2031	10 000	10 026	NC	10 026	367,54	A	590,00	5-nov.-24	ACD
TPCI.O67	TPCI 5,90 % 2021-2036	10 000	10 200	NC	10 200	301,45	A	590,00	16-déc.-24	ACD
TPCI.O68	TPCI 5,90 % 2022-2037	10 000	10 000	NC	10 000	225,68	A	590,00	1-févr.-25	ACD
TPCI.O69	TPCI 5,75 % 2022-2037	10 000	10 000	NC	10 000	141,78	A	575,00	22-mars-25	ACD
TPCI.O70	TPCI 5,75 % 2022-2037	10 000	10 300	NC	10 300	81,92	A	575,00	29-avr.-25	ACD
TPCI.O71	TPCI 5,65% 2022-2032	10 000	10 150	NC	10 150	7,74	A	565,00	15-juin-25	ACD
TPCI.O72	TPCI 5,65% 2022-2029	10 000	10 000	NC	10 000	504,80	A	565,00	29-juil.-24	ACD
TPCI.O73	TPCI 5,75% 2022-2032	10 000	10 000	NC	10 000	513,73	A	575,00	29-juil.-24	ACD
TPCI.O74	TPCI 5,85% 2022-2042	10 000	10 000	NC	10 000	504,80	A	565,00	29-juil.-24	ACD
TPCI.O75	TPCI 5,65% 2022-2029	10 000	10 700	NC	10 700	396,73	A	565,00	7-oct.-24	ACD
TPCI.O76	TPCI 5,75% 2022-2032	10 000	10 000	NC	10 000	403,76	A	575,00	7-oct.-24	ACD
TPCI.O77	TPCI (TAUX DE BASE + SPREAD) % 2022-2029	10 000	10 000	NC	10 000	272,64	T	188,75	11-mai-24	ACD
TPCI.O78	TPCI 5,65% 2022-2029	10 000	10 000	NC	10 000	293,31	A	565,00	13-déc.-24	ACD
TPCI.O79	TPCI 5,75% 2023-2030	10 000	10 000	NC	10 000	177,53	A	575,00	28-févr.-25	ACD
TPCI.O80	TPCI 6% 2023-2030	10 000	10 000	NC	10 000	55,89	A	600,00	17-mai-25	ACD
TPCI.O81	TPCI 5,90% 2023-2028	10 000	10 500	NC	10 500	523,91	A	590,00	31-juil.-24	ACD
TPCI.O82	TPCI 6,00% 2023-2030	10 000	10 000	NC	10 000	532,79	A	600,00	31-juil.-24	ACD
TPCI.O83	TPCI 5,90 % 2023-2028	10 000	10 000	NC	10 000	406,23	A	590,00	12-oct.-24	ACD
TPCI.O84	TPCI 6,00 % 2023-2030	10 000	10 000	NC	10 000	413,11	A	600,00	12-oct.-24	ACD
TPCI.O85	TPCI 5,90 % 2023 - 2028	10 000	10 000	NC	10 000	304,67	A	590,00	14-déc.-24	ACD
TPCI.O86	TPCI 6,00 % 2023 - 2030	10 000	10 000	NC	10 000	309,84	A	600,00	14-déc.-24	ACD
TPNE.O1	TRESOR PUBLIC DU NIGER 6,50% 2019-2026	10 000	10 000	NC	10 000	149,59	A	650,00	28-mars-25	ACD
TPNE.O2	TRESOR PUBLIC DU NIGER 6,50% 2019 - 2026	10 000	10 000	NC	10 000	575,41	A	650,00	1-août-24	ACD
TPNE.O3	TRESOR PUBLIC DU NIGER 6,5% 2020-2027	8 000	8 016	NC	8 016	461,75	A	520,00	31-juil.-24	ACD
TPNE.O4	TRESOR PUBLIC DU NIGER 6,30% 2020-2027	10 000	10 000	NC	10 000	518,11	A	630,00	24-août-24	ACD
TPNE.O5	TPNE 6,15 % 2022-2034	10 000	10 000	NC	10 000	28,64	A	615,00	3-juin-25	ACD
TPNE.O6	TRESOR PUBLIC DU NIGER 6,15% 2022 - 2034	10 000	10 000	NC	10 000	317,58	A	615,00	14-déc.-24	ACD
TPNE.O7	TRESOR PUBLIC DU NIGER 6,25 % 2023-2028	10 000	10 000	NC	10 000	619,88	A	625,00	23-juin-24	ACD
TPTG.O2	TPTG 6% 2022-2037	10 000	10 000	NC	10 000	355,74	A	600,00	16-nov.-24	ACD
<b>TOTAL</b>						<b>47</b>		<b>470 000</b>		

**OBLIGATIONS REGIONALES**

BIDC.O4	BIDC-EBID 6,10% 2017-2027	3 750	3 750	NC	3 750			2,51	A	228,78	16-juin-25	ACD
BIDC.O5	BIDC-EBID 6,40% 2019-2026	10 000	10 020	NC	10 020			281,32	S	320,00	12-juil.-24	ACD
BIDC.O6	BIDC-EBID 6,50 % 2021-2028	8 000	8 000	NC	8 000			46,89	S	261,42	18-nov.-24	ACD
BIDC.O7	BIDC-EBID 5,90% 2022-2029	10 000	9 990	NC	9 990			17,73	S	295,00	9-déc.-24	ACD
CRRH.O10	CRRH-UEMOA 6,10% 2022-2037	10 000	10 000	NC	10 000			231,26	S	305,00	3-août-24	AC
CRRH.O2	CRRH-UEMOA 6.10% 2012-2024	10 000	9 800	NC	9 800			259,75	S	305,00	17-juil.-24	AC
CRRH.O4	CRRH-UEMOA 6% 2014-2024	10 000	10 000	NC	10 000			283,61	S	300,00	30-juin-24	AC
CRRH.O5	CRRH-UEMOA 5.85% 2015-2025	10 000	10 000	NC	10 000			268,52	S	290,90	4-juil.-24	AC
CRRH.O6	CRRH-UEMOA 5.85% 2016-2026	10 000	10 000	NC	10 000			271,61	S	292,50	3-juil.-24	ACD
CRRH.O7	CRRH-UEMOA 5.95% 2017-2029	4 583	4 583	NC	4 583			25,20	S	136,35	17-nov.-24	AC
CRRH.O8	CRRH-UEMOA 5.95% 2018-2030	5 833	5 833	NC	5 833.33			172,73	S	173,54	21-juin-24	AC
CRRH.O9	CRRH-UEMOA 6.05% 2018-2033	6 667	6 667	NC	6 667			200,72	S	201,67	21-juin-24	AC
<b>TOTAL</b>								<b>0</b>		<b>0</b>		

**OBLIGATIONS PRIVEES**

BHNS.O1	DIASPORA BONDS BHS 6,25% 2019-	10 000	9 900	NC	9 900			276,64	S	310,79	10-juil.-24	ACD
FBOAD.O1	FCTC BOAD DOLI-P 6,10% 2023-2030	8 200	8 200	NC	8 200			126,08	S	252,16	20-sept.-24	AC
FDFINBF.O1	FIDELIS FINANCE CAP25 7,00% 2023-2028	10 000	10 000	NC	10 000			55,73	S	330,80	20-nov.-24	ACD
FEPTC.O1	FCTC EPT 7 % 2023-2030	10 000	9 800	NC	9 800			44,74	T	171,50	27-août-24	ACD
FEPTC.O2	FCTC EPT 7,25 % 2023-2033	10 000	10 000	NC	10 000			46,34	T	177,63	27-août-24	ACD
FEPTC.O3	FCTC EPT 7,50% 2023-2038	10 000		NC				47,93	T	183,75	27-août-24	ACD
FNSBC.O1	FCTC NSIA BANQUE 7 % 2020-2025	1 667	1 608	NC	1 608.33			1,24	T	28,58	16-sept.-24	ACD
FORBT.O1	FCTC ORABANK 7 % 2021-2026	6 111	6 661	NC	6 661.11			95,70	T	104,81	28-juin-24	ACD
FSNTS.O1	FCTC SONATEL C-1 6,40 % 2023-2	10 000	9 700	NC	9 700			506,08	S	602,00	19-juil.-24	AC
FSNTS.O2	FCTC SONATEL C-2 6,60 % 2023-2	10 000	10 000	NC	10 000			521,21	S	620,00	19-juil.-24	AC
FTIMC.O1	FCTC TEYLIOM IMMO 7 % 2021-2028	6 667	6 967	NC	6 966.66			14,91	T	114,33	8-sept.-24	ACD
ORGT.O2	ORAGROUP SA 7,15% 2021-2028	9 000	9 630	9 000	9 000	701	6 309 000	96,70	S	321,75	26-oct.-24	ACD
PADS.O3	PAD 6,60% 2020-2027	7 000	7 525	7 000	7 000	25	175 000	78,26	S	231,00	19-oct.-24	ACD
PTRC.O1	PETRO IVOIRE 6,80% 2022-2029	10 000	10 800	NC	10 800			9,10	S	333,20	15-déc.-24	ACD
SNLC.O1	SENELEC 6,50% 2018-2025	2 000	1 970	NC	1 970			30,03	S	65,00	27-sept.-24	AC
SNTS.O2	SONATEL 6,50% 2020-2027	7 000	7 000	NC	7 000			182,30	S	212,68	16-juil.-24	ACD
<b>TOTAL</b>						<b>726</b>	<b>6 484 000</b>					

**SUKUK ET TITRES ASSIMILES**

SUKSN.S2	SUKUK SN 6% 2016-2026	10 000	10 750	NC	10 750			243,33	S	303,33	26-juil.-24	ACD
SUKTG.S1	SUKUK TG 6.5% 2016-2026	10 000	10 750	NC	10 750			254,75	S	373,91	17-août-24	ACD
<b>TOTAL</b>						<b>0</b>	<b>0</b>					
<b>TOTAL - Marché des obligations</b>						<b>773</b>	<b>6 954 000</b>					

Légende :  
 (#) (\*) Ex-Coupon couru (#)Cours de référence amorti / Coupon couru Ex-c (#)Ex-marge de profits  
 Cours du jour: Ouv.: Ouverture Clôt.: Clôture Moy.: Moyen  
 Type Amort: Type d'Amortissement IF: In Fine AC: Amortissement Constant AD: Amortissement Dégressif ACD: Amortissement Constant Différé  
 Période: Périodicité de paiement des coupons A: Annuelle S: Semestrielle T: Trimestrielle  
 Eché.: Échéance de paiement des intérêts  
 Mentions: NC: Non Coté Ex-c: Ex-coupon ou Ex-droit SP: Suspendu

**INFORMATIONS**
**OPERATIONS EN COURS**

Emetteur	Opération
NSBC	Paiement de dividendes de 454,829 F CFA net par action, le 08/07/2024
CORIS BANK INTERNATIONAL	Paiement de dividendes de 790 F CFA net par action, le 05/07/2024
ETAT DU SENEGAL	Première cotation - ETAT DU SENEGAL 6,25 % 2024-2029, ETAT DU SENEGAL 6,45 % 2024-2031 & ETAT DU SENEGAL 6,65 % 2024-2034 - Première cotation le 26 juin 2024
BICI CI	Paiement de dividendes de 540,90 F CFA net par action, le 27/06/2024
NEI-CEDA CI	Paiement de dividendes de 81,78 F CFA net par action, le 25/06/2024
TOTAL SENEGAL S.A.	Paiement de dividendes de 207,58 F CFA net par action, le 28/06/2024
SGB CI	Paiement de dividendes de 1 553,847 F CFA net par action, le 25/06/2024

**AVIS**

Entité	N°	Nature	Objet
BRVM	139-2024	Paiement Intérêts et remboursement	Paiement des intérêts semestriels et remboursement partiel du capital - TPCI 6 % 2017-2025

BRVM	140-2024	Païement Intérêts et remboursement	Païement des intérêts annuels et remboursement partiel du capital - ETAT DU MALI 6,50 % 2019-2027
BRVM	141-2024	Païement Intérêts et remboursement	Païement des intérêts semestriels et remboursement partiel du capital - CRRH-UEMOA 5,85 % 2015-2025
BRVM	142-2024	Païement Intérêts et remboursement	Païement des intérêts semestriels et remboursement partiel du capital - CRRH-UEMOA 6,10 % 2012-2024
BRVM	143-2024	Païement de dividendes	Païement de dividendes - Exercice 2023 - NSIA BANQUE CI

## COMMUNIQUES

Emetteur	N°	Nature	Objet
----------	----	--------	-------

**QUANTITES RESIDUELLES**
**MARCHE DES ACTIONS**

Symbole	Titre	Quantité résiduelle à l'achat	Cours Achat / Vente		Quantité résiduelle à la vente	Cours de Référence
ABJC	SERVAIR ABIDJAN CI	662	1,995	/ 2,000	6 118	1 995
BICC	BICI CI	398	10,700	/ 11,195	139	10 700
BNBC	BERNABE CI	15	950	/ 1,000	2 998	1 000
BOAB	BANK OF AFRICA BN	275	6,405	/ 6,570	23	6 400
BOABF	BANK OF AFRICA BF	88	6,560	/ 6,600	596	6 560
BOAC	BANK OF AFRICA CI	34	7,345	/ 7,350	190	7 345
BOAM	BANK OF AFRICA ML	304	1,545	/ 1,550	1 914	1 550
BOAN	BANK OF AFRICA NG	10	5,105	/ 5,250	275	5 250
BOAS	BANK OF AFRICA SENEGAL	14	4,010	/ 4,275	39	4 275
CABC	SICABLE CI	52	1,000	/ 1,065	694	1 065
CBIBF	CORIS BANK INTERNATIONAL	158	10,300	/ 10,400	31	10 400
CFAC	CFAO MOTORS CI	100	690	/ 700	2 328	700
CIEC	CIE CI	270	1,905	/ 1,950	1 274	1 950
ECOC	ECOBANK COTE D'IVOIRE	17	6,945	/ 6,990	8 374	6 990
ETIT	ECOBANK TRANS. INCORP. TG	257 985	16	/ 17	1 306 085	17
FTSC	FILTISAC CI	340	1,320	/ 1,325	2 203	1 325
NEIC	NEI-CEDA CI	60	870	/ 880	519	880
NSBC	NSIA BANQUE COTE D'IVOIRE	79	5,915	/ 6,230	134	6 230
NTLC	NESTLE CI	25	7,410	/ 7,500	3 769	7 500
ONTBF	ONATEL BF	34	2,820	/ 2,850	854	2 850
ORAC	ORANGE COTE D'IVOIRE	150	11,750	/ 11,790	42	11 790
ORGT	ORAGROUP TOGO	100	1,700	/ 1,820	185	1 820
PALC	PALM CI	10	5,850	/ 5,880	562	5 880
PRSC	TRACTAFRIC MOTORS CI	74	2,150	/ 2,295	280	2 150
SAFC	SAFCA CI			/ Marché	5	980
SCRC	SUCRIVOIRE	40 238	490	/ 495	596	490
SDCC	SODE CI	1	5,225	/ 5,240	108	5 240
SDSC	AFRICA GLOBAL LOGISTICS CI	232	1,280	/ 1,285	573	1 280
SEMC	EVIOSYS PACKAGING SIEM CI			/		700
SGBC	SOCIETE GENERALE COTE D'IVOIRE	203	20,805	/ 20,810	4 711	20 810
SHEC	VIVO ENERGY CI	60	795	/ 800	27	800
SIBC	SOCIETE IVOIRIENNE DE BANQUE	837	6,425	/ 6,450	21	6 450
SICC	SICOR CI			/ Marché	6	3 140
SIVC	AIR LIQUIDE CI			/ 500	8 884	500
SLBC	SOLIBRA CI			/		83 250
SMBC	SMB CI	110	12,090	/ 12,095	9	12 090
SNTS	SONATEL SN	7	19,445	/ 19,500	5 044	19 445
SOGC	SOGB CI	28	3,690	/ 3,745	20	3 745
SPHC	SAPH CI	440	2,480	/ 2,525	50	2 530
STAC	SETAO CI	76	715	/ 760	100	765
STBC	SITAB CI	150	6,995	/ 7,000	3 640	6 995
SVOC	MOVIS CI			/		2 395
TTLC	TOTALENERGIES MARKETING CI	50	2,050	/ 2,095	1 000	2 100
TTLS	TOTALENERGIES MARKETING SN	46	2,340	/ 2,350	697	2 350
UNLC	UNILEVER CI			/ 6,505	4	6 500
UNXC	UNIWAX CI	109	390	/ 395	78	390



QUANTITES RESIDUELLES

MARCHE DES DROITS

Symbole	Titre	Quantité résiduelle à l'achat	Cours Achat / Vente	Quantité résiduelle à la vente	Cours de Référence
---------	-------	-------------------------------	---------------------	--------------------------------	--------------------

**QUANTITES RESIDUELLES**
**MARCHE DES OBLIGATIONS**

Symbole	Titre	Quantité résiduelle à l'achat	Cours Achat / Vente	Quantité résiduelle à la vente	Cours de Référence
BHSN.01	DIASPORA BONDS BHS 6,25% 2019-		/		9 900
FBOAD.01	FCTC BOAD DOLI-P 6,10% 2023-2030		/ 8,282	100	8 200
FDFINBF.01	FIDELIS FINANCE CAP25 7,00% 2023-2028		/		10 000
FEPTC.01	FCTC EPT 7 % 2023-2030		/ 9,800	40	9 800
FEPTC.02	FCTC EPT 7,25 % 2023-2033		/		10 000
FEPTC.03	FCTC EPT 7,50% 2023-2038		/		10 000
PADS.03	PAD 6,60% 2020-2027		/		7 000
PTRC.01	PETRO IVOIRE 6,80% 2022-2029		/ 10,000	32	10 800
SNLC.01	SENELEC 6,50% 2018-2025		/		1 970
SNTS.02	SONATEL 6,50% 2020-2027		/		7 000
FNSBC.01	FCTC NSIA BANQUE 7 % 2020-2025	650	1,666.66 /		1 608
FORBT.01	FCTC ORABANK 7 % 2021-2026		/ 6,172.22	221	6 661
FSNTS.01	FCTC SONATEL C-1 6,40 % 2023-2		/		9 700
FSNTS.02	FCTC SONATEL C-2 6,60 % 2023-2		/		10 000
FTIMC.01	FCTC TEYLIOM IMMO 7 % 2021-2028		/		6 967
ORGT.02	ORAGROUP SA 7,15% 2021-2028		/ 9,000	99	9 000
EOM.010	ETAT DU MALI 6,20 % 2022-2029		/		9 890
EOM.011	ETAT DU MALI 6,40 % 2023-2030		/		10 000
EOM.012	ETAT DU MALI 6,50 % 2023-2030		/		10 000
EOM.03	ETAT DU MALI 6,50 % 2018-2025		/ 4,000	208	4 000
EOM.04	ETAT DU MALI 6,50% 2019-2027		/		8 000
EOM.05	ETAT DU MALI 6,50% 2020-2028		/		8 000
TPTG.02	TPTG 6% 2022-2037		/ 10,000	1 030	10 000
TPNE.02	TRESOR PUBLIC DU NIGER 6,50% 2019 - 2026		/ 10,000	280	10 000
TPNE.03	TRESOR PUBLIC DU NIGER 6,5% 2020-2027		/		8 016
TPNE.04	TRESOR PUBLIC DU NIGER 6,30% 2		/ 10,050	5 000	10 000
TPNE.05	TPNE 6,15 % 2022-2034		/ 10,050	10 000	10 000
TPNE.06	TRESOR PUBLIC DU NIGER 6,15% 2022 - 2034		/		10 000
TPNE.07	TRESOR PUBLIC DU NIGER 6,25 % 2023-2028		/		10 000
TPCI.082	TPCI 6,00% 2023-2030		/ 9,850	64	10 000
TPCI.083	TPCI 5,90 % 2023-2028		/ 10,000	19 960	10 000
TPCI.084	TPCI 6,00 % 2023-2030		/		10 000
TPCI.085	TPCI 5,90 % 2023 - 2028		/		10 000
TPCI.086	TPCI 6,00 % 2023 - 2030		/		10 000
TPNE.01	TRESOR PUBLIC DU NIGER 6,50% 2019-2026		/ 9,250	23	10 000
TPCI.076	TPCI 5,75% 2022-2032		/		10 000
TPCI.077	TPCI (TAUX DE BASE + SPREAD) % 2022-2029		/		10 000
TPCI.078	TPCI 5,65% 2022-2029		/		10 000
TPCI.079	TPCI 5,75% 2023-2030		/		10 000
TPCI.080	TPCI 6% 2023-2030	344	9,800 /	17 817	10 000
TPCI.081	TPCI 5,90% 2023-2028		/		10 500
TPCI.070	TPCI 5,75 % 2022-2037		/ 10,000	2 000	10 300
TPCI.071	TPCI 5,65% 2022-2032		/		10 150
TPCI.072	TPCI 5,65% 2022-2029		/		10 000
TPCI.073	TPCI 5,75% 2022-2032		/		10 000
TPCI.074	TPCI 5,85% 2022-2042		/		10 000
TPCI.075	TPCI 5,65% 2022-2029		/		10 700
TPCI.064	TPCI 5,80 % 2021 - 2028		/		10 000
TPCI.065	TPCI 5,90 % 2021-2031		/		10 700
TPCI.066	TPCI 5,90% 2021-2031		/		10 026

TPCI.067	TPCI 5,90 % 2021-2036	/				10 200
TPCI.068	TPCI 5,90 % 2022-2037	/				10 000
TPCI.069	TPCI 5,75 % 2022-2037	/				10 000
TPCI.058	TPCI 5,80% 2021-2028	/				8 000
TPCI.059	TPCI 5,90% 2021-2031	/				9 056
TPCI.060	TPCI 5,80% 2021-2028	/				10 000
TPCI.061	TPCI 5,90% 2021-2031	/				10 050
TPCI.062	TPCI 5,80 % 2021 -2028	/	10,000	1 000		9 900
TPCI.063	TPCI 5,90% 2021 -2031	/				10 000
TPCI.052	TPCI 5,90 % 2020 -2030	/				9 013
TPCI.053	TPCI 5,80% 2020-2027	/				8 480
TPCI.054	TPCI 5,90% 2020-2030	/				8 575
TPCI.055	TPCI 5,80% 2020 -2027	/				8 400
TPCI.056	TPCI 5,90% 2020- 2030	/				9 450
TPCI.057	TPCI 5,80% 2020-2027	/				7 680
TPCI.046	TPCI 5,90% 2020 - 2030	/				7 650
TPCI.047	TPCI 5,80% 2020 - 2027	/				6 150
TPCI.048	TPCI 5,80% 2020- 2027	/				7 920
TPCI.049	TPCI 5,90% 2020- 2030	/				8 824
TPCI.050	TPCI 5,90% 2020-2030	/				8 750
TPCI.051	TPCI 5,80 % 2020-2027	/	8,000	500		8 000
TPCI.040	TPCI 5,75% 2019-2026	/				6 000
TPCI.041	TPCI 5,80% 2020-2027	/	10,000	1 000		9 650
TPCI.042	TPCI 5,90% 2020-2030	/				10 000
TPCI.043	TPCI 5,90% 2020 - 2030	/	10,000	31		10 000
TPCI.044	TPCI 5,80% 2020 - 2027	/	9,900	240		9 900
TPCI.045	TPCI 5,80% 2020 -2027	/				6 000
TPCI.034	TPCI 6% 2019-2029	/	6,250	92		6 250
TPCI.035	TPCI 5,75% 2019 -2026	/				10 250
TPCI.036	TPCI 5,75% 2019- 2026	/				10 000
TPCI.037	TPCI 5,80% 2019-2026	/				6 000
TPCI.038	TPCI 5,75% 2019-2026	/	6,000	37		6 000
TPCI.039	TPCI 5,75% 2019 - 2026	/				6 420
TPCI.028	TPCI 6% 2018 - 2026	/	10,000	1 000		9 675
TPCI.029	TPCI 6% 2018-2026	/	10,000	65		9 600
TPCI.030	TPCI 5,95% 2018-2025	/				3 000
TPCI.031	TPCI 5,75% 2019 - 2026	/				10 230
TPCI.032	TPCI 2,23% 2019-2026	/				10 000
TPCI.033	TPCI 5.75% 2019-2026	/				4 160
TPCI.022	TPCI 5.90% 2016 - 2026	/				10 000
TPCI.023	TPCI 5.90% 2016-2026	/				10 000
TPCI.024	TPCI 6.25% 2017-2029	/				10 001
TPCI.025	TPCI 5,95% 2017-2024 A	/				10 000
TPCI.026	TPCI 5,95% 2017-2024 B	/				10 000
TPCI.027	TPCI 6% 2017-2025	/				10 250
TPBJ.06	TPBJ 5,75% 2022-2037	/	10,000	490		10 000
TPBJ.07	TPBJ 5,70% 2023-2030	/				10 001
TPBJ.08	TPBJ 6,20% 2023-2038	/				10 000
TPCI.017	TPCI 3% 2014-2024	/				10 000
TPCI.019	TPCI 5.99% 2015-2025	/				9 850
TPCI.021	TPCI 6% 2016-2028	/				10 000
TPBF.07	TPBF 6,50% 2018- 2025	/	10,100	8		10 000
TPBF.08	TPBF 6,50% 2019-2027	/				10 000
TPBF.09	TPBF 6,50% 2019 - 2027	/	10,400	531		10 600
TPBJ.03	TPBJ 6,50% 2020-2028	/				10 000

TPBJ.O4	TPBJ 5,50 % 2022-2037			/	9,900	86	10 000
TPBJ.O5	TPBJ 5,85 % 2022-2042			/	9,300	867	9 300
TPBF.O16	ETAT DU BURKINA 6% 2023-2028			/			10 000
TPBF.O17	TPBF 6,30 % 2023-2030			/			10 000
TPBF.O18	TPBF 6,50% 2023-2033			/	9,900	150	9 900
TPBF.O4	TPBF 6.50% 2017-2027			/			10 000
TPBF.O5	TPBF 6,50% 2017-2024			/			10 000
TPBF.O6	TPBF 6.50% 2018-2025			/	9,850	59	10 000
TPBF.O10	TPBF 6,50% 2020 - 2028	10	6,600.01	/			6 600
TPBF.O11	TPBF 6,50 % 2020-2028			/	7,501	940	7 501
TPBF.O12	TPBF 6.50% 2021-2031			/	9,850	174	10 000
TPBF.O13	TPBF 6,50 % 2021 - 2031			/			10 000
TPBF.O14	TPBF 6,30% 2022-2034			/	10,000	190	10 000
TPBF.O15	ETAT DU BURKINA 6,30 % 2022-2			/			9 999
EOS.O12	ETAT DU SENEGAL 6,15 % 2023-2028			/	10,000	4 763	10 000
EOS.O13	ETAT DU SENEGAL 6,30 % 2023-2030			/			10 000
EOS.O14	ETAT DU SENEGAL 6,50 % 2023-2033	30	10,000	/			10 000
EOS.O7	ETAT SENEGAL 6.30% 2015-2025			/			10 000
EOS.O8	ETAT DU SENEGAL 5,95% 2022-2034			/			10 000
EOS.O9	ETAT DU SENEGAL 6,00 % 2023-20			/			9 600
EOM.O6	ETAT DU MALI 6,50% 2020-2027			/	8,000	2 110	8 160
EOM.O7	ETAT DU MALI 6.50% 2021-2031			/	8,750	2 649	8 750
EOM.O8	ETAT DU MALI 6,20 % 2022-2032			/	10,000	276	10 000
EOM.O9	ETAT DU MALI 6,30% 2022-2032			/	10,000	138	10 000
EOS.O10	ETAT DU SENEGAL 6,15 % 2023-2030			/			10 000
EOS.O11	ETAT DU SENEGAL 6,35 % 2023-2033			/	10,000	70	10 000
BIDC.O4	BIDC-EBID 6.10% 2017-2027			/			3 750
BIDC.O5	BIDC-EBID 6,40% 2019-2026			/	10,000	203	10 020
BIDC.O6	BIDC-EBID 6,50 % 2021-2028	373	8,000	/			8 000
BIDC.O7	BIDC-EBID 5,90% 2022-2029			/	10,000	9 940	9 990
CRRH.O10	CRRH-UEMOA 6,10% 2022-2037			/	10,000	69	10 000
CRRH.O2	CRRH-UEMOA 6.10% 2012-2024			/			9 800
CRRH.O4	CRRH-UEMOA 6% 2014-2024			/			10 000
CRRH.O5	CRRH-UEMOA 5.85% 2015-2025			/			10 000
CRRH.O6	CRRH-UEMOA 5.85% 2016-2026			/			10 000
CRRH.O7	CRRH-UEMOA 5.95% 2017-2029			/			4 583
CRRH.O8	CRRH-UEMOA 5.95% 2018-2030			/			5 833
CRRH.O9	CRRH-UEMOA 6.05% 2018-2033			/			6 667

## SUKUK ET TITRES ASSIMILES

Symbole	Titre	Quantité résiduelle à l'achat	Cours Achat / Vente	Quantité résiduelle à la vente	Cours de Référence
SUKSN.S2	SUKUK SN 6% 2016-2026		/		10 750
SUKTG.S1	SUKUK TG 6.5% 2016-2026		/		10 750

**CALENDRIER DES ASSEMBLEES GENERALES**
**ANNEE : 2024**

Société	Nature	Date	Heure	Lieu
VIVO ENERGY CI	Ordinaire	28/06/2024	09:30:00	Espace Crystal situé à Marcory zone 4C, 805 rue Chevalier de Clieu non loin des Sapeurs Pompiers
SODECI	Ordinaire	27/06/2024	08:30:00	VISIOCONFERENCE
SERVAIR ABIDJAN CI	Ordinaire	27/06/2024	11:00:00	Salle JEWELS de la CGECI sise au Plateau, Avenue Lamblin
UNIWAX CI	Ordinaire	27/06/2024	09:00:00	Espace Latrille Events, sis à Abidjan, Cocody II-Plateaux (Carrefour Duncan)
CIE CI	Ordinaire	26/06/2024	10:00:00	Visioconférence
ORAGROUP	Mixte	25/06/2024	10:00:00	Hôtel 2 Février situé à Place de l'indépendance BP 131 Lomé
SAFCA CI	Ordinaire	25/06/2024	10:00:00	Siège de la société, sis à Abidjan, 1, Rue des Carrossiers, Zone 3 C (Face SOCOCE Treichville)
ONATEL BF	Ordinaire	24/06/2024	10:30:00	ROYAL BEACH HÔTEL, OUAGADOUGOU-BURKINA FASO
SITAB	Ordinaire	21/06/2024	10:00:00	SALLE JEWELS de la CGECI (Plateau)
TRACTAFRIC CI	Ordinaire	21/06/2024	10:00:00	Hôtel AZALAI ABIDJAN
TOTAL	Mixte	21/06/2024	10:00:00	Radisson Blu Hotel Abidjan Airport sis au boulevard de l'Aéroport Abidjan, Port Bouët
FILTISAC CI	Ordinaire	20/06/2024	10:00:00	Espace Latrille Events - Salle KOSSIA, II-Plateaux Boulevard Latrille, Abidjan - Cocody
BERNABE CI	Ordinaire	20/06/2024	10:00:00	ABIDJAN, salle de conférence GEWELS de la Maison du Patronat Ivoirien (CGECI) au Plateau
SMB	Ordinaire	14/06/2024	09:30:00	Amphithéâtre de la CGECI (La Maison de l'Entreprise) sis à Abidjan-Plateau, à l'Angle du Boulevard de la République et de l'Avenue Lamblin
MOVIS CI	Extraordinaire	14/06/2024	10:45:00	Siège social de MOVIS CI (Situé à Vridi, zone Industrielle, dans la Rue des Conteneurs)
MOVIS CI	Ordinaire	14/06/2024	09:30:00	Siège social de MOVIS CI (Situé à Vridi, en zone Industrielle, dans la Rue des Conteneurs)
PALM CI	Ordinaire	13/06/2024	09:00:00	VISIOCONFERENCE
NESTLE CI	Ordinaire	11/06/2024	10:00:00	Espace CRYSTAL, situé à Abidjan, Zone 4 C, 08 Rue du Chevalier de Clieu « Salle DIAMANT »
ECOBANK TG	Mixte	06/06/2024	10:00:00	Salle de conférence du Centre Panafricain Ecobank, 2365, Boulevard du Mono, Lomé, Togo
SAPH CI	Ordinaire	04/06/2024	09:00:00	VISIOCONFERENCE
SIB	Mixte	04/06/2024	10:00:00	CRRAE-UMOA (Abidjan - Plateau Angle Boulevard Botreau Roussel, Rue Privée CRRAE-UMOA)
SOLIBRA	Ordinaire	31/05/2024	09:30:00	Espace LATRILLE EVENTS, Cocody Boulevard Latrille, Carrefour Duncan
SETAO CI	Ordinaire	30/05/2024	10:00:00	Hôtel TIAMA (salon EBENE)
TOTAL SENEGAL S.A.	Ordinaire	29/05/2024	10:00:00	Hôtel Radisson Blu Dakar
NEI-CEDA CI	Ordinaire	28/05/2024	10:00:00	Hôtel TIAMA, Abidjan - Plateau
SGB CI	Mixte	28/05/2024	09:00:00	Espace Latrille Events, sis à Abidjan Commune de Cocody, aux Deux-Plateaux Boulevard Latrille
BICI CI	Ordinaire	27/05/2024	10:00:00	Auditorium de la Maison des Entreprises (CGECI) sise au Plateau
BICI CI	Extraordinaire	27/05/2024	11:30:00	Auditorium de la Maison des Entreprises (CGECI) sise au Plateau
SOGB	Ordinaire	24/05/2024	10:30:00	Immeuble CRRAE - UEMOA sis à Abidjan Plateau
NSBC	Ordinaire	23/05/2024	10:30:00	Amphithéâtre de la Caisse de Retraite par Répartition avec Epargne de l'UMOA (CRRAE-UMOA), sis à Abidjan-Plateau, boulevard Botreau ROUSSEL
ECOBANK CI	Ordinaire	25/04/2024	10:00:00	Hôtel Radisson Blu, sis à Abidjan Port-Bouët, route de l'Aéroport International Félix Houphouët Boigny
SONATEL	Ordinaire	25/04/2024	10:00:00	PAR VISIOCONFERENCE dans ses locaux situés au Technopole à Dakar
BANK OF AFRICA ML	Ordinaire	23/04/2024	09:30:00	Siège de la banque à l'Immeuble BANK OF AFRICA, Avenue du Mali, Quartier ACI 2000
BANK OF AFRICA SN	Ordinaire	18/04/2024	09:30:00	Immeuble Elan II au 2ème Etage, Almadies, Zone 12, Route de Ngor à Dakar
ORANGE CI	Ordinaire	16/04/2024	10:00:00	Siège de la société, sis à Abidjan, Cocody Riviera Golf, Boulevard de France, Immeuble Orange Village
BANK OF AFRICA BN	Ordinaire	12/04/2024	09:00:00	Hôtel Golden Tulip à Cotonou
CORIS BANK INTERNATIONAL	Ordinaire	12/04/2024	09:00:00	Sopatel Hôtel Silmandé
SICABLE	Ordinaire	05/04/2024	10:00:00	Hôtel TIAMA, ABIDJAN
BANK OF AFRICA NG	Ordinaire	04/04/2024	10:00:00	Centre de Formation de BOA-NIGER (BOA-Siège)

BANK OF AFRICA BF	Ordinaire	28/03/2024	10:00:00	Salle WANGO I à l'hôtel LANCASTER (EX LAICO HOTEL) OUAGA 2000
BANK OF AFRICA CI	Ordinaire	28/03/2024	10:00:00	Salle Fromager de l'hôtel IVOTEL du Plateau (10ème étage)
AIR LIQUIDE CI	Ordinaire	10/01/2024	10:00:00	Salle de conférence de la CRRAE-UMOA

# L'actualité de la BRVM sur nos plateformes digitales

## Infos BRVM

Pour recevoir les informations boursières par SMS, souscrivez :



Côte d'Ivoire : \*430#  
Bénin : \*430\*15#



Côte d'Ivoire : #139#  
Burkina Faso : \*310#



Côte d'Ivoire : \*431#  
Niger : \*512\*9#  
Togo : \*310#

## Site web

[www.brvm.org](http://www.brvm.org)



## Application Mobile

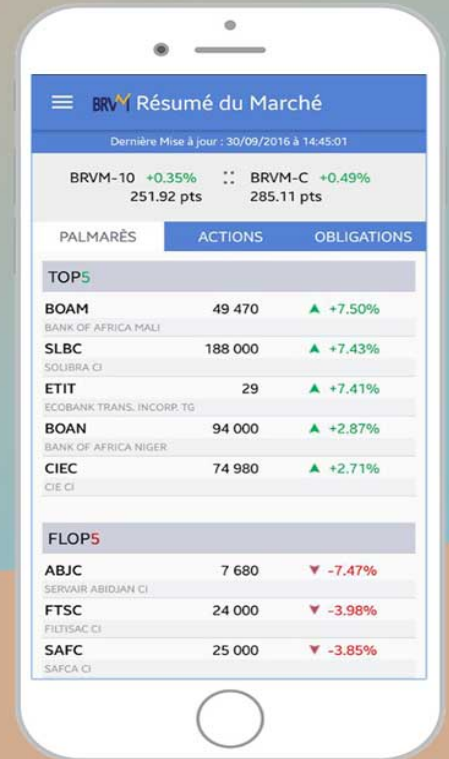

Nous suivre sur :

