

BRVM COMPOSITE	206,18
Variation Jour	0,15 %
Variation annuelle	1,46 %

BRVM 30	102,88
Variation Jour	0,20 %
Variation annuelle	2,88 %

BRVM PRESTIGE	107,51
Variation Jour	0,01 %
Variation annuelle	7,51 %

Evolution des indices

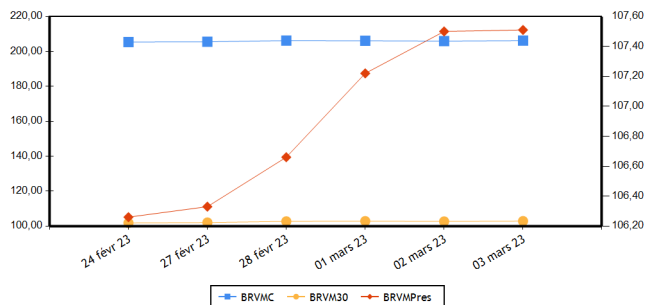

Volumes et valeurs transigés

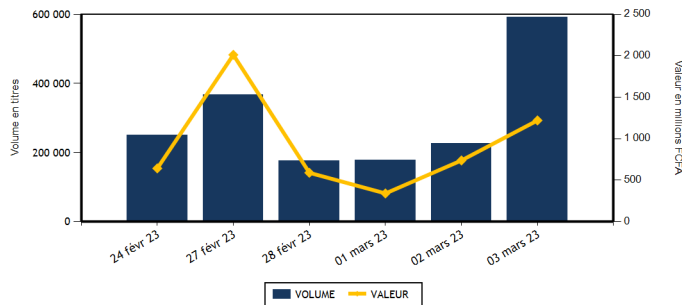

Actions	Niveau	Evol. Jour
Capitalisation boursière (FCFA)(Actions & Droits)	7 670 457 166 170	0,15 %
Volume échangé (Actions & Droits)	519 318	132,54 %
Valeur transigée (FCFA) (Actions & Droits)	806 855 664	12,63 %
Nombre de titres transigés	38	-5,00 %
Nombre de titres en hausse	13	-18,75 %
Nombre de titres en baisse	13	8,33 %
Nombre de titres inchangés	12	0,00 %

Obligations	Niveau	Evol. Jour
Capitalisation boursière (FCFA)	9 985 227 463 834	0,00 %
Volume échangé	72 838	3 186,91 %
Valeur transigée (FCFA)	413 863 765	1 767,49 %
Nombre de titres transigés	5	-44,44 %
Nombre de titres en hausse	0	
Nombre de titres en baisse	0	-100,00 %
Nombre de titres inchangés	5	-28,57 %

PLUS FORTES HAUSSES

Titres	Cours	Evol. Jour	Evol. annuelle
SETAO CI (STAC)	1 150	7,48 %	21,05 %
SICABLE CI (CABC)	1 140	7,04 %	-2,56 %
BANK OF AFRICA BN (BOAB)	6 495	5,95 %	9,16 %
BERNABE CI (BNBC)	2 050	4,59 %	2,50 %
SMB CI (SMBC)	7 485	1,77 %	10,07 %

PLUS FORTES BAISES

Titres	Cours	Evol. Jour	Evol. annuelle
BANK OF AFRICA ML (BOAM)	1 290	-4,44 %	-7,86 %
CIE CI (CIEC)	1 950	-2,50 %	-2,01 %
SERVAIR ABIDJAN CI (ABJC)	1 200	-2,44 %	-7,34 %
NESTLE CI (NTLC)	7 000	-1,41 %	-15,10 %
CFAO MOTORS CI (CFAC)	835	-1,18 %	-10,22 %

INDICES PAR COMPARTIMENT

Base = 100 au 02 janvier 2023	Nombre de sociétés	Valeur	Evol. Jour	Evol. annuelle	Volume	Valeur	PER moyen
BRVM-PRESTIGE	10	107,51	0,01 %	7,51 %	400 864	606 337 844	6,12
BRVM-PRINCIPAL	36	97,34	0,26 %	-2,66 %	118 454	200 517 820	9,60

INDICES SECTORIELS

Base = 100 au 14 juin 1999	Nombre de sociétés	Valeur	Evol. Jour	Evol. annuelle	Volume	Valeur	PER moyen
BRVM - INDUSTRIE	11	97,51	-0,14 %	-6,44 %	101 154	124 975 725	26,46
BRVM - SERVICES PUBLICS	5	500,76	-0,13 %	2,36 %	24 591	371 426 060	8,97
BRVM - FINANCES	15	77,07	0,63 %	2,07 %	345 423	61 525 004	7,00
BRVM - TRANSPORT	2	330,96	0,00 %	-3,14 %	256	344 795	5,27
BRVM - AGRICULTURE	5	292,99	0,25 %	3,33 %	45 551	244 970 585	5,71
BRVM - DISTRIBUTION	7	361,75	-0,21 %	0,90 %	2 113	3 363 695	26,25
BRVM - AUTRES SECTEURS	1	1 418,96	7,48 %	21,05 %	230	249 800	13,81

Indicateurs	BRVM COMPOSITE
PER moyen du marché	8,05
Taux de rendement moyen du marché	7,52
Taux de rentabilité moyen du marché	8,69
Nombre de sociétés cotées	46
Nombre de lignes obligataires	119
Volume moyen annuel par séance	424 424,00
Valeur moyenne annuelle par séance	1 158 459 740,42

Indicateurs	BRVM COMPOSITE
Ratio moyen de liquidité	21,54
Ratio moyen de satisfaction	28,85
Ratio moyen de tendance	133,90
Ratio moyen de couverture	74,68
Taux de rotation moyen du marché	0,05
Prime de risque du marché	6,53
Nombre de SGI participantes	29

Définitions

Volume moyen annuel par séance = Volume annuel échangé / nombre de séances
 Valeur moyenne annuelle par séance = Valeur annuelle échangée / nombre de séances
 Ratio moyen de liquidité = Moyenne des ratios de liquidité (Titres échangés / Volume des ordres de vente)
 Ratio moyen de satisfaction = Moyenne des ratios de satisfaction (Titres échangés / Volume des ordres d'achat)
 Ratio moyen de tendance = Moyenne des ratios de tendance (Volume des ordres d'achat / Volume des ordres de vente)
 Ratio moyen de couverture = Moyenne des ratios de couverture (Volume des ordres de vente / Volume des ordres d'achat)
 Taux moyen de rotation = moyenne des taux de rotation des actions cotées (volume transigé/capital flottante)
 PER moyen du marché = moyenne des PER des actions cotées ayant un PER positif
 Taux de rendement moyen = moyenne des taux de rendement des actions cotées ayant distribué un dividende
 Taux de rentabilité moyen = moyenne des taux de rentabilité des actions cotées
 Prime de risque du marché = (1 / le PER moyen du marché) - le taux de référence actuel des emprunts d'Etat

BOURSE REGIONALE DES VALEURS MOBILIERES
 Siège Social : Abidjan - Côte d'Ivoire, 18 av. Joseph Anoma
 Adresse : 01 BP 3802 Abidjan 01
 Tel : +225 20 31 55 50 / +225 20 32 66 85
 Fax : +225 20 32 66 84
 E-mail : brvm@brvm.org Site web : www.brvm.org



MARCHE DES ACTIONS

Sect. Act. (*)	Symbole	Titre	Cours Précédent	Cours du jour		Variation jour	Séance de cotation		Cours Référence	Variation de l'année précédente	Dernier dividende payé		Rdt. Net	PER
				Ouv.	Clôt.		Volume	Valeur			Montant net	Date		
COMPARTIMENT PRESTIGE			107,51	points		0,01 %								
AGR	PALC	PALM CI	10 955	10 950	10 950	-0,05 %	1 875	20 530 595	10 950	5,44 %	1 236,34	31-août-22	11,29 %	3,99
AGR	SPHC	SAPH CI	5 300	5 300	5 350	0,94 %	41 614	222 621 560	5 350	7,11 %	365,40	4-août-22	6,83 %	6,59
DIS	TTLT	TOTAL CI	2 090	2 095	2 100	0,48 %	144	302 030	2 100	10,82 %	159,29	25-août-22	7,59 %	11,87
DIS	TTLS	TOTAL SN	2 800	2 800	2 795	-0,18 %	172	481 275	2 795	10,26 %	187,30	22-juil.-22	6,70 %	19,40
FIN	ETIT	ECOBANK TRANS. INCORP. TG	20	20	20	0,00 %	334 792	6 484 039	20	5,26 %	0,90	20-juin-22	4,50 %	1,87
FIN	SGBC	SOCIETE GENERALE COTE D'IVOIRE	14 000	13 900	14 000	0,00 %	185	2 584 750	14 000	20,64 %	1 004,93	10-juin-22	7,18 %	5,84
IND	NTLC	NESTLE CI	7 100	7 100	7 000	-1,41 %	34	237 080	7 000	-15,10 %	856,80	2-août-22	12,24 %	7,26
IND	SMBC	SMB CI	7 355	7 355	7 485	1,77 %	308	2 268 590	7 485	10,07 %	720,00	24-août-22	9,62 %	6,21
SPU	ONTBF	ONATEL BF	3 470	3 465	3 465	-0,14 %	46	159 415	3 465	8,28 %	416,58	15-juin-22	12,02 %	7,28
SPU	SNTS	SONATEL SN	16 195	16 000	16 195	0,00 %	21 694	350 668 510	16 195	6,55 %	1 400,00	18-mai-22	8,64 %	5,81
TOTAL							400 864	606 337 844						

COMPARTIMENT PRINCIPAL			97,34	points		0,26 %								
AGR	SCRC	SUCRIVOIRE	700	695	695	-0,71 %	1 986	1 388 240	695	-24,86 %	40,50	20-août-21	5,83 %	
AGR	SICC	SICOR CI	6 475	NC	NC	0,00 %			6 475	19,80 %	1 919,00	25-sept.-00		3,93
AGR	SOGC	SOGB CI	5 690	5 690	5 690	0,00 %	76	430 190	5 690	0,35 %	541,81	21-juil.-22	9,52 %	8,35
AUT	STAC	SETAO CI	1 070	1 070	1 150	7,48 %	230	249 800	1 150	21,05 %	66,15	18-juil.-22	5,75 %	13,81
DIS	ABJC	SERVAIR ABIDJAN CI	1 230	1 230	1 200	-2,44 %	151	188 200	1 200	-7,34 %	57,73	24-août-22	4,81 %	13,74
DIS	BNBC	BERNABE CI	1 960	1 965	2 050	4,59 %	862	1 713 850	2 050	2,50 %	45,00	19-juil.-19		84,96
DIS	CFAC	CFAO MOTORS CI	845	835	835	-1,18 %	149	124 415	835	-10,22 %	69,47	2-août-22	8,32 %	22,57
DIS	PRSC	TRACTAFRIC MOTORS CI	2 995	2 995	3 000	0,17 %	25	74 925	3 000	-6,10 %	175,86	30-août-22	5,86 %	10,02
DIS	SHEC	VIVO ENERGY CI	795	795	795	0,00 %	610	479 000	795	6,00 %	29,00	28-oct.-22	3,65 %	21,23
FIN	BICC	BICI CI	6 445	NC	NC	0,00 %			6 445	-5,91 %	518,00	15-juil.-22	8,04 %	11,19
FIN	BOAB	BANK OF AFRICA BN	6 130	6 400	6 495	5,95 %	354	2 287 640	6 495	9,16 %	546,00	25-mai-22	8,41 %	7,90
FIN	BOABF	BANK OF AFRICA BF	5 660	5 650	5 600	-1,06 %	212	1 152 585	5 600	7,69 %	448,00	4-mai-22	8,00 %	4,84
FIN	BOAC	BANK OF AFRICA CI	4 250	4 250	4 250	0,00 %	1 213	5 140 250	4 250	14,86 %	374,00	28-avr.-22	8,80 %	5,11
FIN	BOAM	BANK OF AFRICA ML	1 350	1 350	1 290	-4,44 %	496	650 625	1 290	-7,86 %	271,00	15-mai-19		11,27
FIN	BOAN	BANK OF AFRICA NG	5 900	5 900	6 000	1,69 %	2 631	15 732 950	6 000	3,72 %	567,30	12-mai-22	9,46 %	8,30
FIN	BOAS	BANK OF AFRICA SENEGAL	2 495	2 310	2 495	0,00 %	501	1 157 495	2 495	1,84 %	161,01	1-juin-21	6,45 %	5,41
FIN	CBIBF	CORIS BANK INTERNATIONAL	8 800	8 600	8 950	1,70 %	623	5 371 340	8 950	6,67 %	448,00	6-juil.-22	5,01 %	6,15
FIN	ECOC	ECOBANK COTE D'IVOIRE	5 095	5 095	5 095	0,00 %	613	3 086 985	5 095	3,03 %	420,30	29-avr.-22	8,25 %	8,18
FIN	NSBC	NSIA BANQUE COTE D'IVOIRE	4 750	4 800	4 800	1,05 %	2 668	12 806 400	4 800	-19,67 %	77,69	27-juil.-20	1,62 %	5,01
FIN	ORGT	ORAGROUP TOGO	2 795	2 795	2 800	0,18 %	197	551 290	2 800	-28,66 %	59,52	17-juil.-20	2,13 %	9,82
FIN	SAFC	SAFCA CI	960	NC	NC	0,00 %			960	9,09 %	23,04	29-juil.-11		
FIN	SIBC	SOCIETE IVOIRIENNE DE BANQUE	4 785	4 800	4 845	1,25 %	938	4 518 655	4 845	5,67 %	405,00	30-juin-22	8,36 %	7,12
IND	CABC	SICABLE CI	1 065	1 060	1 140	7,04 %	126	129 140	1 140	-2,56 %	69,00	2-août-22	6,05 %	168,32
IND	FTSC	FILTISAC CI	1 200	1 200	1 200	0,00 %	100 078	120 093 600	1 200	-25,00 %	235,00	30-juil.-21	19,58 %	
IND	NEIC	NEI-CEDA CI	695	NC	NC	0,00 %			695	-13,13 %	9,00	28-juin-01		9,05
IND	SEMC	CROWN SIEM CI	680	NC	NC	0,00 %			680	0,00 %	14,40	28-déc.-21	2,12 %	7,19
IND	SIVC	AIR LIQUIDE CI	700	700	700	0,00 %	60	42 000	700	3,70 %	63,00	29-sept.-17		
IND	SLBC	SOLIBRA CI	80 000	NC	NC	0,00 %			80 000	-3,90 %	4 050,00	12-août-22	5,06 %	5,98

IND	STBC	SITAB CI	6 495	6 495	6 495	0,00 %	312	2 026 065	6 495	-5,18 %	445,12	21-juil.-22	6,85 %	12,28
IND	UNLC	UNILEVER CI	7 020	NC	NC	0,00 %			7 020	-0,07 %	1 233,00	9-juil.-12		10,58
IND	UNXC	UNIWAX CI	765	765	760	-0,65 %	236	179 250	760	-1,30 %	60,75	29-juil.-22	7,99 %	11,26
SPU	CIEC	CIE CI	2 000	2 000	1 950	-2,50 %	977	1 935 185	1 950	-2,01 %	153,16	25-juil.-22	7,85 %	11,19
SPU	ORAC	ORANGE COTE D'IVOIRE	10 010	10 010	10 000	-0,10 %	1 858	18 581 000	10 000	-2,06 %				9,82
SPU	SDCC	SODE CI	5 200	5 000	5 195	-0,10 %	16	81 950	5 195	-4,94 %	432,00	21-oct.-22	8,32 %	10,74
TRP	SDSC	BOLLORE	1 350	1 345	1 350	0,00 %	256	344 795	1 350	-3,23 %	130,00	23-juin-22	9,63 %	5,27
TRP	SVOC	MOVIS CI	2 395	SP	SP	0,00 %			2 395	0,00 %	270,00	5-juil.-99		
TOTAL							118 454	200 517 820						

TOTAL
TOTAL - Marché des actions

519 318 806 855 664

Secteurs d'activités (*) : AGR = Agriculture, AUT = Autres Secteurs, DIS = Distribution, FIN = Finances, IND = Industrie, TRP = Transport, SPU = Services Publics

MARCHE DES DROITS

Symbole	Titre	Cours Précédent	Cours du jour		Variation jour	Séance de cotation		Cours Référence	Variation depuis l'origine	Parité	Periode de négociation	
			Ouv.	Clôt.		Volume	Valeur				Début	fin

TOTAL
TOTAL - Marché des droits
Légende:

(d) Ex-dividende (V) Variation par rapport au cours de référence

Cours du jour: Ouv.: Ouverture Clôt.: Clôture Moy.: Moyen

Mentions : NC: Non Coté Ex-c: Ex-coupon Ex-d: Ex-droit SP: Suspendu Val-T: Valeur Théorique

PER = Cours / BNPA selon les données disponibles Rdt. Net: Rendement net (DNPA / Cours)

Comp.: 1 - Premier Compartiment 2 - Second Compartiment 3 - Compartiment de croissance

Ratio de liquidité = Titres échangés / Volume des ordres de vente

: Progression de l'indice sectoriel : Stabilité de l'indice sectoriel : Recul de l'indice sectoriel

MARCHE DES OBLIGATIONS

Symbole	Titre	Valeur nominale	Cours Précédent	Cours du jour	Cours Référence	Séance de cotation		Coupon couru	Coupon d'intérêt			Type Amort
						Volume	Valeur		Période	Montant net	Eché.	
OBLIGATIONS D'ETAT												
EOM.01	ETAT DU MALI 6.20% 2016-2023	1 665	1 665	NC	1 665			80,32	A	103,23	23-mai-23	ACD
EOM.010	ETAT DU MALI 6,20 % 2022-2029	10 000	10 000	NC	10 000			142,68	A	620,00	9-déc.-23	ACD
EOM.02	Etat du Mali 6.50% 2017-2024	4 000	4 000	NC	4 000			225,81	A	260,00	20-avr.-23	AC
EOM.03	ETAT DU MALI 6,50 % 2018-2025	6 000	6 000	NC	6 000			212,27	A	520,00	5-oct.-23	AC
EOM.04	ETAT DU MALI 6,50% 2019-2027	10 000	10 000	NC	10 000			416,71	A	650,00	12-juil.-23	AC
EOM.05	ETAT DU MALI 6,50% 2020-2028	10 000	10 000	NC	10 000			607,26	A	650,00	27-mars-23	ACD
EOM.06	ETAT DU MALI 6,50% 2020-2027	10 000	10 000	NC	10 000			165,62	A	650,00	30-nov.-23	AC
EOM.07	ETAT DU MALI 6.50% 2021-2031	10 000	9 999	NC	9 999			571,64	A	650,00	16-avr.-23	AC
EOM.08	ETAT DU MALI 6,20 % 2022-2032	10 000	10 250	NC	10 250			300,66	A	620,00	7-sept.-23	ACD
EOM.09	ETAT DU MALI 6,30% 2022-2032	10 000	10 000	NC	10 000			144,99	A	630,00	9-déc.-23	ACD
EOS.05	ETAT SENEGAL 6.50% 2013-2023	10 000	10 000	NC	10 000			59,25	S	325,00	29-juil.-23	ACD
EOS.07	ETAT SENEGAL 6.30% 2015-2025	10 000	10 500	NC	10 500			169,15	S	312,41	25-mai-23	ACD
EOS.08	ETAT DU SENEGAL 5,95% 2022-2034	10 000	10 000	NC	10 000			104,33	A	595,00	29-déc.-23	ACD
TPBF.010	TPBF 6,50% 2020 - 2028	9 167	9 900	NC	9 900			294,48	S	325,00	20-mars-23	ACD
TPBF.011	TPBF 6,50 % 2020-2028	9 167	9 259	NC	9 258,67			87,24	S	297,93	9-juil.-23	ACD
TPBF.012	TPBF 6.50% 2021-2031	10 000	10 700	NC	10 700			285,50	S	325,00	25-mars-23	ACD
TPBF.013	TPBF 6,50 % 2021 - 2031	10 000	10 200	NC	10 200			100,55	S	325,00	6-juil.-23	ACD
TPBF.014	TPBF 6,30% 2022-2034	10 000	10 500	NC	10 500			318,48	S	315,00	1-mars-23	ACD
TPBF.015	ETAT DU BURKINA 6,30 % 2022-2034	10 000	10 000	NC	10 000			283,50	S	315,00	15-mars-23	ACD
TPBF.04	TPBF 6.50% 2017-2027	10 000	10 000	NC	10 000			55,21	S	322,33	31-juil.-23	ACD
TPBF.05	TPBF 6,50% 2017-2024	10 000	10 800	NC	10 800			114,29	S	325,00	29-juin-23	ACD
TPBF.06	TPBF 6.50% 2018-2025	10 000	10 500	NC	10 500			156,71	S	324,11	5-juin-23	ACD
TPBF.07	TPBF 6,50% 2018- 2025	10 000	10 000	NC	10 000			193,92	S	325,00	15-mai-23	AC
TPBF.08	TPBF 6,50% 2019-2027	10 000	10 000	NC	10 000			208,36	S	322,33	6-mai-23	ACD
TPBF.09	TPBF 6,50% 2019 - 2027	10 000	10 800	NC	10 800			260,71	S	325,00	8-avr.-23	ACD
TPBJ.03	TPBJ 6,50% 2020-2028	10 000	10 000	NC	10 000			338,36	A	650,00	25-août-23	AC
TPBJ.04	TPBJ 5,50 % 2022-2037	10 000	10 000	NC	10 000			553,01	A	550,00	1-mars-23	AC
TPBJ.05	TPBJ 5,85 % 2022-2042	10 000	9 945	NC	9 945			588,21	A	585,00	1-mars-23	ACD
TPBJ.06	TPBJ 5,75% 2022-2037	10 000	10 000	NC	10 000			343,42	A	575,00	28-juil.-23	ACD
TPCI.017	TPCI 3% 2014-2024	10 000	10 000	NC	10 000			60,99	S	150,00	19-juin-23	ACD
TPCI.019	TPCI 5.99% 2015-2025	10 000	10 350	NC	10 350			480,84	A	599,00	14-mai-23	ACD
TPCI.021	TPCI 6% 2016-2028	10 000	10 000	NC	10 000			540,82	A	600,00	8-avr.-23	ACD
TPCI.022	TPCI 5.90% 2016 - 2026	10 000	10 000	NC	10 000			421,89	A	590,00	15-juin-23	ACD
TPCI.023	TPCI 5.90% 2016-2026	10 000	10 215	NC	10 215			171,34	A	590,00	17-nov.-23	ACD
TPCI.024	TPCI 6.25% 2017-2029	10 000	10 750	NC	10 750			264,42	S	312,50	31-mars-23	ACD
TPCI.025	TPCI 5,95% 2017-2024 A	10 000	9 975	NC	9 975			212,50	S	297,50	24-avr.-23	ACD
TPCI.026	TPCI 5,95% 2017-2024 B	10 000	9 975	NC	9 975			185,73	S	297,50	10-mai-23	ACD
TPCI.027	TPCI 6% 2017-2025	10 000	10 250	NC	10 250			105,49	S	300,00	29-juin-23	ACD
TPCI.028	TPCI 6% 2018 - 2026	10 000	10 100	NC	10 100			350,14	A	600,00	2-août-23	ACD
TPCI.029	TPCI 6% 2018-2026	10 000	10 000	NC	10 000			221,92	A	600,00	19-oct.-23	ACD
TPCI.030	TPCI 5,95% 2018-2025	6 000	5 985	NC	5 985			78,25	S	178,01	13-juin-23	ACD
TPCI.031	TPCI 5,75% 2019 - 2026	10 000	10 230	NC	10 230			403,29	A	575,00	20-juin-23	ACD
TPCI.032	TPCI 2,23% 2019-2026	10 000		NC				156,41	A	223,00	20-juin-23	ACD
TPCI.033	TPCI 5.75% 2019-2026	8 000	8 640	NC	8 640			438,58	A	460,00	20-mars-23	ACD
TPCI.034	TPCI 6% 2019-2029	8 750	8 750	NC	8 750			500,55	A	525,00	20-mars-23	ACD
TPCI.035	TPCI 5,75% 2019 - 2026	10 000	10 250	NC	10 250			370,21	A	575,00	11-juil.-23	ACD
TPCI.036	TPCI 5,75% 2019- 2026	10 000	10 035	NC	10 035			305,62	A	575,00	21-août-23	ACD
TPCI.037	TPCI 5,80% 2019-2026	8 000	8 000	NC	8 000			113,14	A	464,00	4-déc.-23	ACD
TPCI.038	TPCI 5,75% 2019-2026	8 000	8 040	NC	8 040			112,16	A	460,00	4-déc.-23	ACD
TPCI.039	TPCI 5,75% 2019 - 2026	8 000	8 560	NC	8 560			172,66	A	460,00	17-oct.-23	ACD
TPCI.040	TPCI 5,75% 2019-2026	8 000	8 160	NC	8 160			65,53	A	460,00	10-janv.-24	ACD
TPCI.041	TPCI 5,80% 2020-2027	10 000	10 750	NC	10 750			4,75	A	580,00	29-févr.-24	ACD
TPCI.042	TPCI 5,90% 2020-2030	10 000	10 200	NC	10 200			4,84	A	590,00	29-févr.-24	ACD
TPCI.043	TPCI 5,90% 2020 - 2030	10 000	10 000	NC	10 000			507,56	A	590,00	23-avr.-23	ACD
TPCI.044	TPCI 5,80% 2020 - 2027	10 000	10 095	NC	10 095			498,96	A	580,00	23-avr.-23	ACD
TPCI.045	TPCI 5,80% 2020 - 2027	10 000	10 000	NC	10 000			413,15	A	580,00	16-juin-23	ACD
TPCI.046	TPCI 5,90% 2020 - 2030	10 000	10 200	NC	10 200			420,27	A	590,00	16-juin-23	ACD
TPCI.047	TPCI 5,80% 2020 - 2027	10 000	10 250	NC	10 250			413,15	A	580,00	16-juin-23	ACD
TPCI.048	TPCI 5,80% 2020- 2027	10 000	9 950	NC	9 950			344,82	A	580,00	29-juil.-23	ACD
TPCI.049	TPCI 5,90% 2020- 2030	10 000	10 085	NC	10 085			350,77	A	590,00	29-juil.-23	ACD
TPCI.050	TPCI 5,90% 2020-2030	10 000	10 000	NC	10 000			302,27	A	590,00	28-août-23	ACD

TPCI.051	TPCI 5,80% 2020-2027	10 000	10 000	NC	10 000			241,53	A	580,00	2-oct.-23	ACD
TPCI.052	TPCI 5,90 % 2020-2030	10 000	10 300	NC	10 300			245,70	A	590,00	2-oct.-23	ACD
TPCI.053	TPCI 5,80% 2020-2027	10 000	10 600	NC	10 600			200,22	A	580,00	28-oct.-23	ACD
TPCI.054	TPCI 5,90% 2020-2030	10 000	10 000	NC	10 000			203,67	A	590,00	28-oct.-23	ACD
TPCI.055	TPCI 5,80% 2020 -2027	10 000	10 500	NC	10 500			109,64	A	580,00	24-déc.-23	ACD
TPCI.056	TPCI 5,90% 2020- 2030	10 000	10 800	NC	10 800			111,53	A	590,00	24-déc.-23	ACD
TPCI.057	TPCI 5,80% 2020-2027	10 000	10 000	NC	10 000			163,67	A	580,00	20-nov.-23	ACD
TPCI.058	TPCI 5,80% 2021-2028	10 000	9 975	NC	9 975			570,47	A	580,00	9-mars-23	ACD
TPCI.059	TPCI 5,90% 2021-2031	10 000	10 350	NC	10 350			580,30	A	590,00	9-mars-23	ACD
TPCI.060	TPCI 5,80% 2021-2028	10 000	10 050	NC	10 050			467,18	A	580,00	13-mai-23	ACD
TPCI.061	TPCI 5,90% 2021-2031	10 000	10 050	NC	10 050			475,23	A	590,00	13-mai-23	ACD
TPCI.062	TPCI 5,80 % 2021 -2028	10 000	10 800	NC	10 800			390,90	A	580,00	30-juin-23	ACD
TPCI.063	TPCI 5,90% 2021 -2031	10 000	10 000	NC	10 000			397,64	A	590,00	30-juin-23	ACD
TPCI.064	TPCI 5,80 % 2021 - 2028	10 000	10 180	NC	10 180			316,22	A	580,00	16-août-23	ACD
TPCI.065	TPCI 5,90% 2021-2031	10 000	10 700	NC	10 700			248,93	A	590,00	30-sept.-23	ACD
TPCI.066	TPCI 5,90% 2021-2031	10 000	9 950	NC	9 950			190,74	A	590,00	5-nov.-23	ACD
TPCI.067	TPCI 5,90 % 2021-2036	10 000	10 400	NC	10 400			124,47	A	590,00	16-déc.-23	ACD
TPCI.068	TPCI 5,90 % 2022-2037	10 000	9 999	NC	9 999			48,49	A	590,00	1-févr.-24	ACD
TPCI.069	TPCI 5,75 % 2022-2037	10 000	10 000	NC	10 000			545,07	A	575,00	22-mars-23	ACD
TPCI.070	TPCI 5,75 % 2022-2037	10 000	10 000	NC	10 000			485,21	A	575,00	29-avr.-23	ACD
TPCI.071	TPCI 5,65% 2022-2032	10 000	10 000	NC	10 000			404,01	A	565,00	15-juin-23	ACD
TPCI.072	TPCI 5,65% 2022-2029	10 000	10 000	NC	10 000			335,90	A	565,00	29-juil.-23	ACD
TPCI.073	TPCI 5,75% 2022-2032	10 000	10 000	NC	10 000			341,85	A	575,00	29-juil.-23	ACD
TPCI.074	TPCI 5,85% 2022-2042	10 000	10 000	NC	10 000			347,79	A	585,00	29-juil.-23	ACD
TPCI.075	TPCI 5,65% 2022-2029	10 000	10 000	NC	10 000			227,55	A	565,00	7-oct.-23	ACD
TPCI.076	TPCI 5,75% 2022-2032	10 000	10 000	NC	10 000			231,58	A	575,00	7-oct.-23	ACD
TPCI.077	TPCI (TAUX DE BASE + SPREAD) % 2022-2029	10 000	10 000	NC	10 000			28,67	T	127,60	11-mai-23	ACD
TPCI.078	TPCI 5,65% 2022-2029	10 000	10 000	NC	10 000			123,84	A	565,00	13-déc.-23	ACD
TPNE.01	TRESOR PUBLIC DU NIGER 6,50% 2019-2026	10 000	10 800	NC	10 800			605,48	A	650,00	28-mars-23	ACD
TPNE.02	TRESOR PUBLIC DU NIGER 6,50% 2019 - 2026	10 000	10 800	NC	10 800			381,10	A	650,00	1-août-23	ACD
TPNE.03	TRESOR PUBLIC DU NIGER 6,5% 2020-2027	10 000	10 800	NC	10 800			382,88	A	650,00	31-juil.-23	ACD
TPNE.04	TRESOR PUBLIC DU NIGER 6,30% 2021-2031	10 000	10 500	NC	10 500			329,67	A	630,00	24-août-23	ACD
TPNE.05	TPNE 6,15 % 2022-2034	10 000	10 550	10 550	10 550	9 604	96 040 550	459,99	A	615,00	3-juin-23	ACD
TPNE.06	TRESOR PUBLIC DU NIGER 6,15% 2022 - 2034	10 000	10 000	NC	10 000			133,11	A	615,00	14-déc.-23	ACD
TPTG.02	TPTG 6% 2022-2037	10 000	10 000	10 000	10 000	10	100 000	175,89	A	600,00	16-nov.-23	ACD
TOTAL						9 614	96 140 550					

OBLIGATIONS REGIONALES

BIDC.04	BIDC-EBID 6.10% 2017-2027	6 250	6 250	NC	6 250			271,58	A	381,25	16-juin-23	ACD
BIDC.05	BIDC-EBID 6,40% 2019-2026	10 000	10 500	NC	10 500			88,40	S	320,00	12-juil.-23	ACD
BIDC.06	BIDC-EBID 6,50 % 2021-2028	10 000	10 000	10 000	10 000	140	1 400 000	186,99	S	322,33	18-mai-23	ACD
BIDC.07	BIDC-EBID 5,90% 2022-2029	10 000	10 300	NC	10 300			135,78	S	294,19	9-juin-23	ACD
CRRH.02	CRRH-UEMOA 6.10% 2012-2024	10 000	10 000	NC	10 000			75,83	S	305,00	17-juil.-23	AC
CRRH.03	CRRH-UEMOA 6% 2013-2023	10 000	10 000	NC	10 000			210,99	S	300,00	26-avr.-23	AC
CRRH.04	CRRH-UEMOA 6% 2014-2024	10 000	10 000	NC	10 000			103,85	S	300,00	30-juin-23	AC
CRRH.05	CRRH-UEMOA 5.85% 2015-2025	10 000	10 000	NC	10 000			92,95	S	290,06	4-juil.-23	AC
CRRH.06	CRRH-UEMOA 5.85% 2016-2026	10 000	10 230	NC	10 230			95,35	S	292,50	3-juil.-23	ACD
CRRH.07	CRRH-UEMOA 5.95% 2017-2029	5 833	5 833	NC	5 833			108,89	S	185,94	17-mai-23	AC
CRRH.08	CRRH-UEMOA 5.95% 2018-2030	6 667	6 667	NC	6 666.67			78,46	S	198,33	21-juin-23	AC
CRRH.09	CRRH-UEMOA 6.05% 2018-2033	7 333	7 333	NC	7 333			87,76	S	221,83	21-juin-23	AC
TOTAL						140	1 400 000					

OBLIGATIONS PIVEES

BHSN.01	DIASPORA BONDS BHS 6,25% 2019-	10 000	10 750	NC	10 750			89,04	S	309,93	10-juil.-23	ACD
FNSBC.01	FCTC NSIA BANQUE 7 % 2020-2025	5 000	5 000	5 000	5 000	62 852	314 259 749	73,36	T	85,75	16-mars-23	ACD
FORBT.01	FCTC ORABANK 7 % 2021-2026	8 889	9 511	9 511	9 511.11	232	2 063 466	110,10	T	152,44	28-mars-23	ACD
FTMC.01	FCTC TEYLIOM IMMO 7 % 2021-2028	9 167	9 167	NC	9 166.67			148,48	T	157,21	8-mars-23	ACD
ORGT.02	ORAGROUP SA 7,15% 2021-2028	10 000	10 500	NC	10 500			251,43	S	357,50	26-avr.-23	ACD
PADS.03	PAD 6,60% 2020-2027	10 000	10 000	NC	10 000			244,78	S	330,00	19-avr.-23	ACD
SNLC.01	SENELEC 6,50% 2018-2025	5 000	5 000	NC	5 000			140,95	S	162,50	27-mars-23	AC
SNTS.02	SONATEL 6,50% 2020-2027	9 000	9 700	NC	9 700.20			69,30	S	272,69	16-juil.-23	ACD
TOTAL						63 084	316 323 215					

SUKUK ET TITRES ASSIMILES

SUKCI.S2	SUKUK CI 5.75% 2016-2023	10 000	10 800	NC	10 800	282,71	S	289,10	7-mars-23	ACD
SUKSN.S2	SUKUK SN 6% 2016-2026	10 000	10 750	NC	10 750	60,00	S	301,67	26-juil.-23	ACD
SUKTG.S1	SUKUK TG 6.5% 2016-2026	10 000	10 850	NC	10 850	28,76	S	371,86	17-août-23	ACD
TOTAL						0		0		
TOTAL - Marché des obligations						72 838		413 863 765		

Légende :
 (#) (*) Ex-Coupon couru (#) Cours de référence amorti / Coupon couru Ex-c (#) Ex-marge de profits
 Cours du jour: Ouv.: Ouverture Clôt.: Clôture Moy.: Moyen
 Type Amort: Type d'Amortissement IF: In Fine AC: Amortissement Constant AD: Amortissement Dégressif ACD: Amortissement Constant Différé
 Période: Périodicité de paiement des coupons A: Annuelle S: Semestrielle T: Trimestrielle
 Eché.: Échéance de paiement des intérêts
 Mentions: NC: Non Coté Ex-c: Ex-coupon ou Ex-droit SP: Suspendu

INFORMATIONS
OPERATIONS EN COURS

Emetteur	Opération
TPBF	Première cotation - TPBF 6 % 2023-2028 - Première cotation le 09 mars 2023

AVIS

Entité	N°	Nature	Objet
BRVM	037-2023	Transactions Sur Dossier	Transactions sur dossier

COMMUNIQUES

Emetteur	N°	Nature	Objet
AIR LIQUIDE CI	20230303-1	Rapport d'activités du 2e semestre	Attestation des CAC sur le Rapport d'activité 2ème semestre 2022 - AIR LIQUIDE CI
AIR LIQUIDE CI	20230303	Rapport d'activités du 2e semestre	20230303 - Rapport d'activité 2ème semestre 2022 - AIR LIQUIDE CI

QUANTITES RESIDUELLES
MARCHE DES ACTIONS

Symbole	Titre	Quantité résiduelle à l'achat	Cours Achat / Vente			Quantité résiduelle à la vente	Cours de Référence
ABJC	SERVAIR ABIDJAN CI	1 185	1,200	/	1,250	55	1 200
BICC	BICI CI	200	5,965	/	6,350	2	6 445
BNBC	BERNABE CI	1	1,980	/	2,040	39	2 050
BOAB	BANK OF AFRICA BN	4	6,495	/	6,500	218	6 495
BOABF	BANK OF AFRICA BF	5	5,410	/	5,600	8	5 600
BOAC	BANK OF AFRICA CI	3 201	4,235	/	4,265	16	4 250
BOAM	BANK OF AFRICA ML	1 563	1,290	/	1,345	122	1 290
BOAN	BANK OF AFRICA NG	140	5,855	/	6,000	5 174	6 000
BOAS	BANK OF AFRICA SENEGAL	22	2,320	/	2,495	5 005	2 495
CABC	SICABLE CI	30	1,020	/			1 140
CBIBF	CORIS BANK INTERNATIONAL	6	8,600	/	8,950	67	8 950
CFAC	CFAO MOTORS CI	5	800	/	835	86	835
CIEC	CIE CI	50	1,975	/	2,000	25	1 950
ECOC	ECOBANK COTE D'IVOIRE	1 798	4,950	/	5,095	29	5 095
ETIT	ECOBANK TRANS. INCORP. TG	987 724	19	/	20	554 765	20
FTSC	FILTISAC CI	10	1,165	/	1,235	100	1 200
NEIC	NEI-CEDA CI			/	Marché	30	695
NSBC	NSIA BANQUE COTE D'IVOIRE	60	4,750	/	4,800	313	4 800
NTLC	NESTLE CI	150	6,680	/	7,000	143	7 000
ONTBF	ONATEL BF	38	3,300	/	3,450	62	3 465
ORAC	ORANGE COTE D'IVOIRE	11	9,970	/	10,000	247	10 000
ORGT	ORAGROUP TOGO	692	2,795	/	2,800	11 714	2 800
PALC	PALM CI	266	10,900	/	10,950	1 296	10 950
PRSC	TRACTAFRIC MOTORS CI	250	2,995	/	3,000	2 725	3 000
SAFC	SAFCA CI			/	960	1 503	960
SCRC	SUCRIVOIRE	244	695	/	700	6 388	695
SDCC	SODE CI	194	5,000	/	5,195	22	5 195
SDSC	BOLLORE	600	1,340	/	1,350	444	1 350
SEMC	CROWN SIEM CI	120	630	/	650	500	680
SGBC	SOCIETE GENERALE COTE D'IVOIRE	43	13,850	/	14,000	72	14 000
SHEC	VIVO ENERGY CI	3	760	/	795	156	795
SIBC	SOCIETE IVOIRIENNE DE BANQUE	6	4,845	/	4,850	46	4 845
SICC	SICOR CI			/	6,470	26	6 475
SIVC	AIR LIQUIDE CI	17	650	/	700	2 412	700
SLBC	SOLIBRA CI	7	80,000	/	85,960	1	80 000
SMBC	SMB CI	1 644	7,360	/	7,490	956	7 485
SNTS	SONATEL SN	52	16,100	/	16,195	213	16 195
SOGC	SOGB CI	18	5,460	/	5,600	200	5 690
SPHC	SAPH CI	1	5,300	/	5,345	40	5 350
STAC	SETAO CI	50	1,070	/	1,145	50	1 150
STBC	SITAB CI	40	6,120	/	6,495	722	6 495
SVOC	MOVIS CI			/			2 395
TTLC	TOTAL CI	76	2,095	/	2,100	3 669	2 100
TTLS	TOTAL SN	3 000	2,650	/	2,795	536	2 795
UNLC	UNILEVER CI	10	Marché	/			7 020
UNXC	UNIWAX CI	184	750	/	760	100	760

QUANTITES RESIDUELLES

MARCHE DES DROITS

Symbole	Titre	Quantité résiduelle à l'achat	Cours Achat / Vente	Quantité résiduelle à la vente	Cours de Référence
---------	-------	-------------------------------	---------------------	--------------------------------	--------------------

QUANTITES RESIDUELLES
MARCHE DES OBLIGATIONS

Symbole	Titre	Quantité résiduelle à l'achat	Cours Achat / Vente	Quantité résiduelle à la vente	Cours de Référence
BHSN.01	DIASPORA BONDS BHS 6,25% 2019-		/ 10,300	199	10 750
FNSBC.01	FCTC NSIA BANQUE 7 % 2020-2025		/ 5,050	7	5 000
FORBT.01	FCTC ORABANK 7 % 2021-2026	480	8,888.89 / 9,511.11	35	9 511
FTIMC.01	FCTC TEYLIMOM IMMO 7 % 2021-2028		/ 9,166.67	42	9 167
ORGT.02	ORAGROUP SA 7,15% 2021-2028	1 873	10,000 / 10,500	2 499	10 500
PADS.03	PAD 6,60% 2020-2027		/		10 000
SNLC.01	SENELEC 6,50% 2018-2025		/		5 000
SNTS.02	SONATEL 6,50% 2020-2027		/ 9,630	98	9 700
EOM.01	ETAT DU MALI 6.20% 2016-2023		/		1 665
EOM.010	ETAT DU MALI 6,20 % 2022-2029		/		10 000
EOM.02	Etat du Mali 6.50% 2017-2024		/		4 000
EOM.03	ETAT DU MALI 6,50 % 2018-2025		/		6 000
EOM.04	ETAT DU MALI 6,50% 2019-2027		/		10 000
EOM.05	ETAT DU MALI 6,50% 2020-2028		/		10 000
TPNE.02	TRESOR PUBLIC DU NIGER 6,50% 2019 - 2026		/		10 800
TPNE.03	TRESOR PUBLIC DU NIGER 6,5% 2020-2027		/		10 800
TPNE.04	TRESOR PUBLIC DU NIGER 6,30% 2021-2031		/ 10,500	5	10 500
TPNE.05	TPNE 6,15 % 2022-2034		/ 10,550	4 994	10 550
TPNE.06	TRESOR PUBLIC DU NIGER 6,15% 2022 - 2034		/		10 000
TPTG.02	TPTG 6% 2022-2037		/		10 000
TPCI.074	TPCI 5,85% 2022-2042		/		10 000
TPCI.075	TPCI 5,65% 2022-2029		/		10 000
TPCI.076	TPCI 5,75% 2022-2032		/		10 000
TPCI.077	TPCI (TAUX DE BASE + SPREAD) % 2022-2029		/		10 000
TPCI.078	TPCI 5,65% 2022-2029		/		10 000
TPNE.01	TRESOR PUBLIC DU NIGER 6,50% 2019-2026		/		10 800
TPCI.068	TPCI 5,90 % 2022-2037		/ 10,000	9 900	9 999
TPCI.069	TPCI 5,75 % 2022-2037		/ 10,000	15 000	10 000
TPCI.070	TPCI 5,75 % 2022-2037		/		10 000
TPCI.071	TPCI 5,65% 2022-2032		/		10 000
TPCI.072	TPCI 5,65% 2022-2029		/ 10,000	277	10 000
TPCI.073	TPCI 5,75% 2022-2032		/		10 000
TPCI.062	TPCI 5,80 % 2021 -2028		/		10 800
TPCI.063	TPCI 5,90% 2021 -2031		/		10 000
TPCI.064	TPCI 5,80 % 2021 - 2028		/		10 180
TPCI.065	TPCI 5,90% 2021-2031		/		10 700
TPCI.066	TPCI 5,90% 2021-2031		/ 9,950	6 097	9 950
TPCI.067	TPCI 5,90 % 2021-2036		/		10 400
TPCI.056	TPCI 5,90% 2020- 2030		/		10 800
TPCI.057	TPCI 5,80% 2020-2027		/		10 000
TPCI.058	TPCI 5,80% 2021-2028		/ 10,100	200	9 975
TPCI.059	TPCI 5,90% 2021-2031		/		10 350
TPCI.060	TPCI 5,80% 2021-2028		/ 10,050	250	10 050
TPCI.061	TPCI 5,90% 2021-2031		/		10 050
TPCI.050	TPCI 5,90% 2020-2030		/		10 000
TPCI.051	TPCI 5,80% 2020-2027		/		10 000
TPCI.052	TPCI 5,90 % 2020-2030		/		10 300
TPCI.053	TPCI 5,80% 2020-2027		/		10 600
TPCI.054	TPCI 5,90% 2020-2030		/		10 000
TPCI.055	TPCI 5,80% 2020 -2027		/		10 500

TPCI.O44	TPCI 5,80% 2020 - 2027			/			10 095
TPCI.O45	TPCI 5,80% 2020 -2027			/			10 000
TPCI.O46	TPCI 5,90% 2020 - 2030			/			10 200
TPCI.O47	TPCI 5,80% 2020 - 2027			/			10 250
TPCI.O48	TPCI 5,80% 2020- 2027			/	Marché	25	9 950
TPCI.O49	TPCI 5,90% 2020- 2030			/			10 085
TPCI.O38	TPCI 5,75% 2019-2026			/	8,040	9 996	8 040
TPCI.O39	TPCI 5,75% 2019 - 2026			/			8 560
TPCI.O40	TPCI 5,75% 2019-2026			/			8 160
TPCI.O41	TPCI 5,80% 2020-2027			/			10 750
TPCI.O42	TPCI 5,90% 2020-2030			/			10 200
TPCI.O43	TPCI 5,90% 2020 - 2030			/	10,000	4 996	10 000
TPCI.O32	TPCI 2,23% 2019-2026			/			10 000
TPCI.O33	TPCI 5.75% 2019-2026			/			8 640
TPCI.O34	TPCI 6% 2019-2029			/	8,750	39	8 750
TPCI.O35	TPCI 5,75% 2019 -2026			/			10 250
TPCI.O36	TPCI 5,75% 2019- 2026			/			10 035
TPCI.O37	TPCI 5,80% 2019-2026			/			8 000
TPCI.O26	TPCI 5,95% 2017-2024 B			/			9 975
TPCI.O27	TPCI 6% 2017-2025			/			10 250
TPCI.O28	TPCI 6% 2018 - 2026			/	10,100	95	10 100
TPCI.O29	TPCI 6% 2018-2026			/			10 000
TPCI.O30	TPCI 5,95% 2018-2025			/			5 985
TPCI.O31	TPCI 5,75% 2019 - 2026			/			10 230
TPCI.O19	TPCI 5.99% 2015-2025			/			10 350
TPCI.O21	TPCI 6% 2016-2028			/			10 000
TPCI.O22	TPCI 5.90% 2016 - 2026			/			10 000
TPCI.O23	TPCI 5.90% 2016-2026			/			10 215
TPCI.O24	TPCI 6.25% 2017-2029			/			10 750
TPCI.O25	TPCI 5,95% 2017-2024 A			/			9 975
TPBF.O9	TPBF 6,50% 2019 - 2027	14	10,000	/			10 800
TPBJ.O3	TPBJ 6,50% 2020-2028			/			10 000
TPBJ.O4	TPBJ 5,50 % 2022-2037			/			10 000
TPBJ.O5	TPBJ 5,85 % 2022-2042			/			9 945
TPBJ.O6	TPBJ 5,75% 2022-2037			/			10 000
TPCI.O17	TPCI 3% 2014-2024			/			10 000
TPBF.O15	ETAT DU BURKINA 6,30 % 2022-2034			/			10 000
TPBF.O4	TPBF 6.50% 2017-2027			/	10,000	5	10 000
TPBF.O5	TPBF 6,50% 2017-2024			/			10 800
TPBF.O6	TPBF 6.50% 2018-2025			/			10 500
TPBF.O7	TPBF 6,50% 2018- 2025			/			10 000
TPBF.O8	TPBF 6,50% 2019-2027			/			10 000
EOS.O8	ETAT DU SENEGAL 5,95% 2022-2034			/			10 000
TPBF.O10	TPBF 6,50% 2020 - 2028			/			9 900
TPBF.O11	TPBF 6,50 % 2020-2028			/			9 259
TPBF.O12	TPBF 6.50% 2021-2031			/			10 700
TPBF.O13	TPBF 6,50 % 2021 - 2031			/			10 200
TPBF.O14	TPBF 6,30% 2022-2034			/	10,000	17	10 500
EOM.O6	ETAT DU MALI 6,50% 2020-2027			/	10,000	241	10 000
EOM.O7	ETAT DU MALI 6.50% 2021-2031			/	10,000	5 090	9 999
EOM.O8	ETAT DU MALI 6,20 % 2022-2032			/	10,250	5	10 250
EOM.O9	ETAT DU MALI 6,30% 2022-2032			/			10 000
EOS.O5	ETAT SENEGAL 6.50% 2013-2023			/			10 000
EOS.O7	ETAT SENEGAL 6.30% 2015-2025			/	10,500	4 999	10 500
BIDC.O4	BIDC-EBID 6.10% 2017-2027			/			6 250

BIDC.O5	BIDC-EBID 6,40% 2019-2026		/			10 500
BIDC.O6	BIDC-EBID 6,50 % 2021-2028		/	10,000	106	10 000
BIDC.O7	BIDC-EBID 5,90% 2022-2029		/	10,100	200	10 300
CRRH.O2	CRRH-UEMOA 6.10% 2012-2024		/			10 000
CRRH.O3	CRRH-UEMOA 6% 2013-2023		/			10 000
CRRH.O4	CRRH-UEMOA 6% 2014-2024		/			10 000
CRRH.O5	CRRH-UEMOA 5.85% 2015-2025		/			10 000
CRRH.O6	CRRH-UEMOA 5.85% 2016-2026		/			10 230
CRRH.O7	CRRH-UEMOA 5.95% 2017-2029		/	5,833	22	5 833
CRRH.O8	CRRH-UEMOA 5.95% 2018-2030		/			6 667
CRRH.O9	CRRH-UEMOA 6.05% 2018-2033		/			7 333

SUKUK ET TITRES ASSIMILES

Symbole	Titre	Quantité résiduelle à l'achat	Cours Achat / Vente	Quantité résiduelle à la vente	Cours de Référence
SUKCI.S2	SUKUK CI 5.75% 2016-2023		/		10 800
SUKSN.S2	SUKUK SN 6% 2016-2026		/		10 750
SUKTG.S1	SUKUK TG 6.5% 2016-2026		/		10 850

CALENDRIER DES ASSEMBLEES GENERALES

ANNEE : 2023

Société	Nature	Date	Heure	Lieu
---------	--------	------	-------	------

L'actualité de la BRVM sur nos plateformes digitales

Infos BRVM

Pour recevoir les informations boursières par SMS, souscrivez :



Côte d'Ivoire : *430#
Bénin : *430*15#



Côte d'Ivoire : #139#
Burkina Faso : *310#



Côte d'Ivoire : *431#
Niger : *512*9#
Togo : *310#

Site web

www.brvm.org



Application Mobile

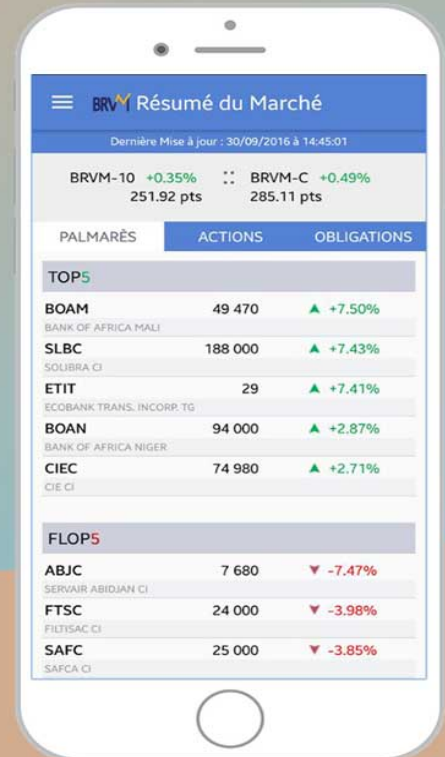

Disponible sur
 Google play
 Disponible sur
App Store

Nous suivre sur :



AVIS N° 037 - 2023 / BRVM / DG

Transactions Sur Dossier

La Bourse Régionale des Valeurs Mobilières (BRVM) porte à la connaissance du public et des intervenants du marché que dix-neuf (19) Transactions Sur Dossier ont été réalisées ce vendredi 03 mars 2023.

Elles ont porté sur un total 96 actions BOA BF, 10 actions BOA BN, 100 actions BOA CI, 60 actions BOA SN, 1 400 actions CFAO MOTORS CI, 100 actions ECOBANK CI, 2 133 actions ETI TG, 16 actions FILTISAC CI, 178 actions ONATEL BF, 08 actions PALM CI, 160 actions SERVAIR ABIDJAN CI, 40 actions SOCIETE GENERALE CI, 185 actions SIB CI, 322 actions SICABLE CI, 220 actions SOGB CI, 35 actions SONATEL SN, 200 actions SUCRIVOIRE CI, 95 actions TOTAL CI et 75 actions UNIWAX CI au prix unitaire de 5 FCFA, soit une valeur totale de 27 165 FCFA.

Pour toute information complémentaire concernant cet avis, veuillez contacter la BRVM à son siège ou les Antennes Nationales de Bourse établies dans chaque pays membre de l'UEMOA.

Fait à Abidjan, le 03 mars 2023



Le Directeur Général

Dr. Edoh Kossi AMENOUNVE

K. Edoh
AM

AIR LIQUIDE COTE D'IVOIRE

S.A avec Conseil d'administration au Capital de F.CFA 873.400.000

Siège social : Zone Industrielle Vridi, Rue Sylvestre L14 – 01 BP 1753 ABIDJAN 01

RCCM n° CI – ABJ –1962 – B - 769

TABLEAU D'ACTIVITE ET DE RÉSULTAT DU PREMIER SEMESTRE DE L'ANNÉE 2022

Indicateurs en K. FCFA	1er Semestre 2022	1er Semestre 2021	Année 2021	Variation	
				En valeur	En %
Chiffre d'affaires	4 547 165	3 510 809	7 647 962	1 036 356	30%
Résultat d'exploitation	- 116 710	70 081	507 833	- 186 791	-267%
Résultat Financier	- 143 253	- 62 034	- 133 501	- 81 219	131%
Résultat des activités ordinaires	- 259 963	8 046	374 332	- 268 009	-3331%
Résultat hors activités ordinaires	183 546	194 041	388 081	- 10 495	-5%
Impôts sur le résultat	- 17 500	- 17 500	- 35 000	-	
Résultat Net	- 93 917	184 587	727 413	- 278 504	-151%



Rapport d'activité semestriel pour la période du 1er janvier au 30 juin 2022

Le chiffre d'affaires enregistre une hausse de 30% comparée au premier semestre de 2021. Cette hausse s'explique par la contractualisation de nouveaux clients.

Comparé au premier semestre 2021 notre résultat d'exploitation est en baisse de - 267%. Bien que le chiffre d'affaires évolue positivement, le résultat d'exploitation est en fort recul du fait d'importantes commandes de matières premières au premier semestre, pour faire face à la crise mondiale liée à la guerre en UKRAINE. Tous les coûts à l'importation ont explosé, notamment le coût du transport maritime. Suite aux différents contrôles fiscaux, les impôts tel que le foncier et la patente ont aussi connu une augmentation due à la révision des bases imposables à la hausse.

Le résultat financier quant à lui se dégrade à cause de l'impact des intérêts de l'emprunt bancaire de un milliard neuf cent millions levé pour l'usine du CO2.

Le premier semestre se clôture donc avec un résultat net négatif de - 93 millions, en baisse de 151 % par rapport à 2021.

Les perspectives du second semestre restent bonnes et principalement marquées par des opportunités d'affaires qui vont nous permettre de consolider et développer notre positionnement sur le notre marché.

Nous avons des contrôles fiscaux en cours dont l'un concerne les impôts fonciers et le second la TVA.

Le tableau d'activité et de résultat pour la période du 1er janvier au 30 juin 2022 ainsi que ce rapport d'activité semestriel ont fait l'objet d'un contrôle des Commissaires aux comptes.L'attestation des Commissaires aux Comptes n'est pas encore disponible au Siège de notre Société.



Air Liquide Côte d'Ivoire, S.A. (ALCI)

Attestation des Commissaires aux Comptes sur le tableau d'activité et de résultat et le rapport d'activité semestriel au 30 juin 2022

(Article 849 de l'Acte Uniforme de l'OHADA relatif au droit des sociétés commerciales et du GIE)

PricewaterhouseCoopers
Ivoire Trade Center
Tour D, 4ème étage
Angle Rue Booker Washington - Blvd
Hassan II
01 BP. 1361 Abidjan 01, Côte d'Ivoire

Ernst & Young, S.A.
5, Avenue Marchand
01 BP 2715 - Abidjan 01
S.A. avec Administrateur Général
au capital de FCFA 12.000.000
R.C.CM Abidjan CI-ABJ-01-1970-B14-07118



PricewaterhouseCoopers
Ivoire Trade Center, Tour D, 4ème étage
Angle Rue Booker Washington - Blvd Hassan II
01 BP. 1361 Abidjan 01, Côte d'Ivoire

Ernst & Young, S.A.
5, Avenue Marchand
01 BP 2715 - Abidjan 01
S.A. avec Administrateur Général
au capital de FCFA 12.000.000
R.C.CM Abidjan CI-ABJ-01-1970-B14-07118

Air Liquide Côte d'Ivoire, S.A.
01 BP 1753
Abidjan 01

Le 13 Février 2023

Attestation des Commissaires aux Comptes relative au tableau d'activité et de résultat et au rapport d'activité semestriel au 30 juin 2022 établis en application de l'article 849 de l'Acte Uniforme de l'OHADA relatif au droit des sociétés commerciales et du GIE

Période du 1er janvier au 30 juin 2022

Introduction

En notre qualité de Commissaires aux Comptes de votre société et en exécution des dispositions prévues par l'article 849 de l'Acte Uniforme de l'OHADA relatif au droit des sociétés commerciales et du GIE, nous avons effectué l'examen limité du tableau d'activité et de résultat et du rapport d'activité semestriel de la Société Air Liquide Côte d'Ivoire, S.A. (ALCI) couvrant la période du 1er janvier au 30 juin 2022 tels qu'ils sont joints à la présente attestation.

La direction est responsable de l'établissement et de la présentation du tableau d'activités et de résultat et du rapport semestriel conformément aux dispositions des articles 850 à 851 de l'Acte Uniforme de l'OHADA relatif au droit des sociétés commerciales et du GIE et de la Circulaire n°004-2010 du 20 avril 2010 relative aux formats de présentation des informations diffusées par les émetteurs et les investisseurs sur le marché financier régional de l'Union Economique et Monétaire Ouest-Africain (UMOA) émise par le Conseil Régional de l'Epargne Publique et des Marchés Financiers (CREPMF) de l'UMOA.

Notre responsabilité est d'exprimer une conclusion sur ce tableau d'activité et de résultat et ce rapport d'activité semestriel sur la base de notre examen limité.

Etendue de l'examen limité

Nous avons effectué notre examen limité selon la Norme ISRE 2410 "Examen limité d'informations financières intermédiaires effectué par l'auditeur indépendant de l'entité" conformément aux dispositions du Règlement N°01/2017/CM/OHADA portant harmonisation des pratiques des professionnels de la comptabilité et de l'audit dans les pays membres de l'OHADA. Un examen limité du tableau d'activité et de résultat et du rapport d'activité semestriel consiste en des demandes d'informations, principalement auprès des personnes responsables des questions financières et comptables et dans la mise en œuvre de procédures analytiques et d'autres procédures d'examen limité. L'étendue d'un examen limité est très inférieure à celle d'un audit effectué selon les Normes ISA conformément aux dispositions du Règlement N°01/2017/CM/OHADA précité, et en conséquence, ne nous permet pas d'obtenir l'assurance que nous avons relevé tous les faits significatifs qu'un audit permettrait d'identifier. En conséquence, nous n'exprimons pas d'opinion d'audit.

Conclusion

Sur la base de notre examen limité, nous n'avons pas relevé de faits qui nous laissent à penser que le tableau d'activité et de résultat et le rapport d'activité semestriel ci-joints n'ont pas été établis, dans tous leurs aspects significatifs, conformément aux dispositions des articles 850 à 851 de l'Acte Uniforme de l'OHADA relatif au droit des sociétés commerciales et du GIE et de la Circulaire n°004-2010 relative aux formats de présentation des informations diffusées par les émetteurs et les investisseurs sur le marché financier régional de l'Union Monétaire Ouest-Africain (UMOA) du 20 avril 2010 émise par le Conseil Régional de l'Épargne Publique et des Marchés Financiers (CREPMF) de l'UMOA.

Les Commissaires aux Comptes

PricewaterhouseCoopers

Ernst & Young, S.A.

Madeleine Tanoé
Expert-Comptable Diplômée
Associée
Nawa Aby Koné Avoa
Expert-Comptable Diplômée
Associée

BULLETIN OFFICIEL

OPCVM: FONDS COMMUNS DE PLACEMENT ET SOCIÉTÉS D'INVESTISSEMENT A CAPITAL VARIABLE

vendredi 3 mars 2023



Sociétés de gestion	Dépositaire	OPCVM	Catégorie	Valeur Liquidative							
				Origine		Précédente		Actuelle		Variation	
				Valeur	Date	Valeur	Date	Valeur	Date	Origine	%
QUOTIDIENNES											
AFRICABOURSE ASSET MANAGEMENT	AFRICABOURSE SA	FCP AAM CAPITAL SUR	M	5 000	8 022,17	28/02/2023	ND	ND	10/10/2012	-	-
		FCP AAM EPARGNE CROISSANCE	D	5 000	7 856,32	28/02/2023	ND	ND	19/11/2012	-	-
		FCP AAM OBLIGATIS	OATC	5 000	8 691,83	28/02/2023	ND	ND	12/09/2012	-	-
		FCP AAM EPARGNE ACTION	A	5 000	5 615,41	28/02/2023	ND	ND	16/01/2017	-	-
AFRICAM SA	SBIF	FCP EXPANSIO	D	5 000	9 639,91	01/03/2023	9 674,48	02/03/2023	01/01/2013	93,49%	0,36%
		FCP SECURITAS	OMLT	5 000	7 330,29	01/03/2023	7 332,77	02/03/2023	01/01/2013	46,66%	0,03%
		FCP VALORIS	A	5 000	8 476,68	01/03/2023	8 475,47	02/03/2023	01/01/2013	69,51%	-0,01%
AFRICAINA DE GESTION D'ACTIFS	SGI AGI	FCP CAPITAL PLUS	D	1 000	1 270,83	21/02/2023	ND	ND	11/03/2019	-	-
		FCP CONFORT PLUS	OMLT	1000	1 256,17	21/02/2023	ND	ND	11/03/19	-	-
ATLANTIC ASSET MANAGEMENT	ATLANTIQUE FINANCE	FCP ATLANTIQUE CROISSANCE	D	5 000	5 028,64	01/03/2023	5 017,41	02/03/2023	30/05/2015	11,35%	-0,22%
		FCP ATLANTIQUE LIQUIDITE	OCT	5 000	5 907,77	01/03/2023	5 908,57	02/03/2023	12/07/2019	18,17%	0,01%
		FCP ATLANTIQUE ACTIONS	A	5 000	6 845,92	01/03/2023	6 813,90	02/03/2023	25/10/2019	36,28%	-0,47%
		FCP ATLANTIQUE SERENITE	OMLT	5 000	6 168,01	01/03/2023	6 168,80	02/03/2023	12/07/2019	23,38%	0,01%
		FCP ATLANTIQUE HORIZON	D	5 000	6 864,87	01/03/2023	6 860,52	02/03/2023	25/10/2019	37,21%	-0,06%
		FCP ATLANTIQUE SECURITE	OMLT	5 000	6 514,56	01/03/2023	6 515,51	02/03/2023	30/05/2015	51,31%	0,01%
BNI GESTION	BNI FINANCES	FCP CAPITAL CROISSANCE	D	10 000	ND	26/01/2023	ND	27/01/2023			
		OBLIG SECURITE	OMLT	10 000	9 703,00	27/01/2023	ND	ND	06/06/2014	-	-
		FCP DYNAMIC SAVINGS	A	10 000	ND	26/01/2023	ND	27/01/2023			
BOA ASSET MANAGEMENT	BOA CAPITAL SECURITIES	FCP Emergence	D	5 000	7 273,40	28/02/2023	ND	ND	Fev. 2010	-	-
		FCP Tresor Monea	OCT	25 000 000	36 846 075,01	28/02/2023	ND	ND	Dec. 2013	-	-
BRM ASSET MANAGEMENT	BRM	FCP "BRM DYNAMIQUE"	D	10 000	12 923,13	08/09/2014	ND	ND	12/03/2009	-	-
		FCP "BRM OBLIGATAIRE"	D	10 000	12 057,50	17/10/2014	ND	ND	12/03/2009	-	-
CGF GESTION	CGF BOURSE	FCP ACTIONS PHARMACIE	D	1000	1 018,95	28/02/2023	ND	ND	25/07/14	-	-
		FCP AL BARAKA	A	1000	1 151,10	28/02/2023	ND	ND	01/03/17	-	-
		FCP AL BARAKA 2	D	1000	1 166,34	28/02/2023	ND	ND	25/01/18	-	-
		FCP ASSUR SENEGAL	D	1000000	1 203 117,25	28/02/2023	ND	ND	06/07/14	-	-
		FCP PLACEMENT AVANTAGE	D	1000	1 547,57	28/02/2023	ND	ND	29/03/13	-	-
		FCP PLACEMENT CROISSANCE	A	1000	1 320,72	28/02/2023	ND	ND	29/03/13	-	-
		FCP POSTEFINANCES HORIZON	D	1000	1 872,91	28/02/2023	ND	ND	27/06/09	-	-
		FCP PLACEMENT QUIETUDE	OMLT	1000	1 561,00	28/02/2023	ND	ND	29/03/13	-	-
		FCP LIQUIDITE-OPTIMUM	OMLT	10000	12 094,11	28/02/2023	ND	ND	01/10/17	-	-
		FCP BNDE VALEURS	A	1000	1 164,39	28/02/2023	ND	ND	02/09/16	-	-
CORIS ASSET MANAGEMENT	CORIS BOURSE	FCP CORIS ACTIONS	A	5 000	6 559,45	24/02/2023	ND	ND	11/11/2014	-	-
		FCP ASSURANCES	OCT	5 000	5 448,40	24/02/2023	ND	ND	22/11/2019	-	-
		FCP CORIS PERFORMANCE	D	5 000	6 901,74	24/02/2023	ND	ND	11/11/2014	-	-
NSIA AM	UBA CI	NSIA FONDS DIVERSIFIE	D	5 000	5 575,64	01/03/2023	5 583,77	02/03/2023	03/12/2018	11,68%	0,15%
		AUREOR OPPORTUNITES	A	5 000	5 907,47	01/03/2023	5 924,65	02/03/2023	08/03/2019	18,49%	0,29%
	NSIA BANQUE CI	AUREOR SECURITE	OMLT	5 000	5 377,36	01/03/2023	5 384,32	02/03/2023	03/09/2021	7,69%	0,13%
		NSIA ASSURANCES OPTIMUM	D	1 000 000	989 941,39	01/03/2023	990 482,91	02/03/2023	30/09/2021	-0,95%	0,05%
OAM S.A	SGI TOGO	FCP-1 OPTI PLACEMENT	A	5 000	16 291,30	27/02/2023	ND	ND	01/02/2002	-	-
		FCP-2 OPTI REVENU	OMLT	5 000	8 330,48	27/02/2023	ND	ND	01/02/2002	-	-
		FCP-3 OPTI CAPITAL	D	5 000	19 414,04	27/02/2023	ND	ND	24/01/2003	-	-
SOGESPAR	SOGEBOURSE	FCP SOGEEVENIR	D	500	1 664,00	01/03/2023	1 669,00	02/03/2023	01/10/2002	233,80%	0,30%
		FCP SOGEDEFI	D	4 888	3 938,00	01/03/2023	3 957,00	02/03/2023	23/12/2014	-19,05%	0,48%
		FCP SOGEDYNAMIQUE	A	4 888	3 865,00	01/03/2023	3 884,00	02/03/2023	23/12/2014	-20,54%	0,49%
		FCP SOGELIQUID	M	10 000 000	10 700 980,00	01/03/2023	10 701 161,00	02/03/2023	16/06/2020	7,01%	0,00%
		FCP SOGEPRIVILLEGE	D	4 888	4 050,00	01/03/2023	4 048,00	02/03/2023	23/12/2014	-17,18%	-0,05%
		FCP SOGESECURITE	OMLT	4 888	5 125,00	01/03/2023	5 126,00	02/03/2023	23/12/2014	4,87%	0,02%
		FCP SOGEVALOR	A	1 000	3 412,00	01/03/2023	3 408,00	02/03/2023	04/06/2002	240,80%	-0,12%
		FCP SOAGA EPARGNE ACTIVE	D	10 000	11 063,27	01/03/2023	10 996,17	02/03/2023	28/10/2016	9,96%	-0,61%
		SICAV Abdou DIOUF	D	10 000 000	14 948 559,62	01/03/2023	14 924 078,00	02/03/2023	01/12/2003	49,24%	-0,16%
		FCP BOAD CAPITAL TRETAITE	OMLT	10 000	11 912,16	01/03/2023	11 912,83	02/03/2023	08/07/2020	19,13%	0,01%
		FCP SOAGA EPARGNE OBLIGATIONS	OMLT	5 000	5 577,27	01/03/2023	5 577,27	02/03/2023	28/04/2021	11,55%	-0,01%
ENKO CAPITAL WEST AFRICA D'IVOIRE	SOCIETE GENERALE COTE D'IVOIRE	FCP SOAGA EPARGNE ACTIONS	A	5 000	8 723,05	01/03/2023	8 728,00	02/03/2023	11/03/2020	74,56%	0,06%
		FCP SOAGA EPARGNE SERENITE	OMLT	10 000	14 331,91	01/03/2023	14 329,86	02/03/2023	28/10/2016	43,30%	-0,01%
		FCP ENKO CAPITAL GARANTI	D	10 000	13 539,74	31/01/2023	ND	ND	21/09/2020	-	-
		FCP PATRIMOINE	OMLT	10 000	11 379,88	31/01/2023	ND	ND	18/10/2020	-	-
SAPHIR ASSET MANAGEMENT	SGI BENIN	FCP ENKO CAPITAL OBLIGATIONS	OMLT	10 000	10 199,26	31/01/2023	ND	ND	16/03/2021	-	-
		FCP SAPHIR DYNAMIQUE	D	5 000	5 591,50	01/03/2023	5 573,77	02/03/2023	28/08/2017	11,48%	-0,32%
		FCP SAPHIR QUIETUDE	OMLT	5 000	6 192,54	01/03/2023	6 193,09	02/03/2023	28/08/2017	23,86%	0,01%
WAFI CAPITAL S.A.	SGI AGI BENIN	SICAV WAFI CAPITAL	D	10 000	8 466,83	19/09/2022	ND	ND	05/06/2020	-	-
SGO MALI FINANCES	SGI MALI SA	FCP NYESIGUI	D	10 000	12 061,50	17/02/2023	ND	ND	01/07/2018	-	-
HEBDOMADAIRES											
BNI GESTION	BNI FINANCES	FCP INITIATIVES SOLIDARITE	D	5 000	4 483,88	25/11/2022	4 324,20	30.12.2022	22/05/2013	-13,52%	-3,56%
		FCPE SODEFOR	D	2 500	6 391,52	25/11/2022	6 401,09	30.12.2022	18/12/2009	156,04%	0,15%
		FCP PAM ACTIONS	D	10 000	12 463,43	16/02/2023	12 350,43	23/02/2023	13/12/2017	23,50%	-0,91%
		FCP PAM DIVERSIFIE EQUILIBRE	D	10 000	13 725,61	16/02/2023	13 649,31	23/02/2023	13/12/2017	36,49%	-0,56%
PhoenixAfrica Asset Management	Phoenix Capital Management	FCP PAM DIVERSIFIE OBLIGATIONS	D	10 000	12 880,25	16/02/2023	12 862,98	23/02/2023	13/12/2017	28,63%	-0,13%
		FCP Global Investors	D	25 000	29 176,83	17/02/2023	29 112,12	24/02/2023	Dec. 2012	16,45%	-0,22%
		FCP Boa Obligations	OMLT	10 000	12 294,55	17/02/2023	12 305,75	24/02/2023	Mars. 2017	23,06%	0,09%
		FCP Boa Sécurité	OMLT	100 000	109 145,43	14/02/2023	109 254,99	21/02/2023	Mar. 2021	9,25%	0,10%
BOA ASSET MANAGEMENT	BOA CAPITAL SECURITIES	FCP Boa Actions	A	10 000	11 691,39	17/02/2023	11 668,29	24/02/2023	Julil. 2017	16,68%	-0,20%
		FCP Boa Rendement	OMLT	25 000 000	33 985 681,11	17/02/2023	34 010 805,86	24/02/2023	Dec. 2017	36,04%	0,07%
		EVLUTIS	D	5 000	4 162,44	17/02/2023	4 164,04	24/02/2023	16/12/2019	-16,72%	0,04%
		FCP "SDE"	D	1 000	2 083,36	05/09/2014	ND	ND	14/03/2011	-	-
CGF GESTION	CGF BOURSE	FCPCR SONATEL	D	1 000	6 992,95	17/02/2023	7 009,46	24/02/2023	19/02/2004	600,95%	0,24%
		FCPE FORCE PAD	D	1 000	1 798,60	16/02/2023	1 804,94	23/02/2023	16/02/2014	80,49%	0,35%
		FCPE SINI GNESIGUI	D	1 000	1 497,76	22/02/2023	1 495,01	01/03/2023	25/02/2014	49,50%	-0,18%
		FCP EXPAT	OMLT	1 000	1 132,97	16/02/2023	1 134,97	23/02/2023	20/03/2019	13,50%	0,18%
		FCP CAPITAL TRETAITE	D	1 000	1 140,20	22/02/2023	1 140,14	01/03/2023	20/03/2019	14,01%	-0,01%
		FCP RENTE PERPETUELLE	D	1 000	1 101,53	22/02/2023	1 101,82	01/03/2023	20/03/2019	10,18%	0,03%
		FCP WALO	A	1 000	1 087,42	22/03/2021	1 091,92	29/03/2021	26/03/2019	9,19%	0,41%
		FCP DJOLOF	OMLT	1 000	1 155,66	21/02/2023	1 162,07	28/02/2023	26/03/2019	16,21%	0,55%
		FCP DIASPORA	A	1 000	1 150,22	21/02/2023	1 155,40	28/02/2023	19/03/2019	15,54%	0,45%
		FCP IFC-BOAD	OMLT	100 000	127 689,70	20/02/2023	127 852,74	27/02/2023	01/01/2018	27,85%	0,13%
		FCPE DP WORLD DAKAR	D	1 000	1 233,93	21/02/2023	1 235,71	28/02/2023	04/10/2016	23,57%	0,14%
EDC Asset Management	EDC Investment Corporation	FCP ECOBANK UEMOA DIVERSIFIE	D	5 000	7 334,00	25/01/2023	7 384,00	01/02/2023	19/09/2007	47,68%	0,68%
		FCP ECOBANK UEMOA OBLIGATAIRE	OMLT	20 000	20 620,00	25/01/2023	20 635,00	01/02/2023	01/01/2018	3,17%	0,07%
		FCP ECOBANK UEMOA RENDEMENT	OMLT	1 000 000	1 571 386,00	25/01/2023	1 587 943,00	01/02/2023	10/10/2007	58,79%	1,05%
		FCP ECOBANK ACTIONS UEMOA	A	5 000	3 654,00	25/01/2023	3 709,				