

BRVM 10	161,24
Variation Jour	0,17 %
Variation annuelle	5,04 %



BULLETIN OFFICIEL DE LA COTE

N° 239

mercredi 14 décembre 2022

Site : www.brvm.org

BRVM Composite	196,76
Variation Jour	-0,13 %
Variation annuelle	-2,73 %

Evolution des indices

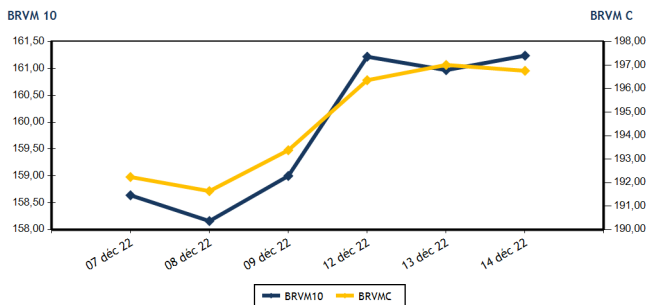

Volumes et valeurs transigés

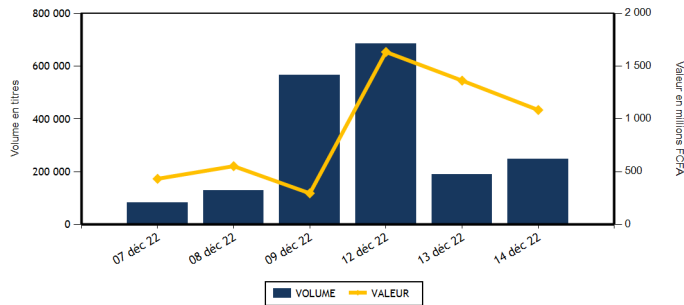

Actions	Niveau	Evol. Jour
Capitalisation boursière (FCFA)(Actions & Droits)	5 922 391 531 543	-0,13 %
Volume échangé (Actions & Droits)	247 536	31,29 %
Valeur transigée (FCFA) (Actions & Droits)	1 077 311 087	-19,87 %
Nombre de titres transigés	39	0,00 %
Nombre de titres en hausse	15	15,38 %
Nombre de titres en baisse	14	7,69 %
Nombre de titres inchangés	10	-23,08 %

Obligations	Niveau	Evol. Jour
Capitalisation boursière (FCFA)	8 781 526 228 305	-0,16 %
Volume échangé	770	-57,22 %
Valeur transigée (FCFA)	6 769 624	-62,00 %
Nombre de titres transigés	4	-20,00 %
Nombre de titres en hausse	0	-100,00 %
Nombre de titres en baisse	2	100,00 %
Nombre de titres inchangés	2	0,00 %

PLUS FORTES HAUSSES

Titres	Cours	Evol. Jour	Evol. annuelle
SUCRIVOIRE (SCRC)	1 160	7,41 %	20,83 %
NESTLE CI (N TLC)	8 540	7,29 %	85,45 %
BANK OF AFRICA NG (BOAN)	6 395	6,58 %	25,39 %
NSIA BANQUE COTE D'IVOIRE (NSBC)	5 300	6,00 %	-14,31 %
SITAB CI (STBC)	6 450	5,74 %	4,37 %

PLUS FORTES BAISES

Titres	Cours	Evol. Jour	Evol. annuelle
SERVAIR ABIDJAN CI (ABJC)	1 295	-7,50 %	-26,00 %
SETAO CI (STAC)	1 200	-7,34 %	64,38 %
SOCIETE GENERALE COTE D'IVOIRE (SGBC)	11 500	-7,26 %	8,54 %
UNIWAX CI (UNXC)	800	-6,98 %	-60,00 %
TOTAL CI (TTLC)	1 980	-5,71 %	-5,71 %

INDICES SECTORIELS

Base = 100 au 14 juin 1999	Nombre de sociétés	Valeur	Evol. Jour	Evol. annuelle	Volume	Valeur	PER moyen
BRVM - INDUSTRIE	11	103,86	3,07 %	-5,68 %	87 176	521 401 370	27,08
BRVM - SERVICES PUBLICS	4	449,99	-0,92 %	0,25 %	28 709	146 645 240	8,77
BRVM - FINANCES	15	74,21	-0,13 %	-3,79 %	93 585	128 063 097	7,19
BRVM - TRANSPORT	2	363,18	-0,33 %	-41,62 %	414	616 850	5,80
BRVM - AGRICULTURE	5	296,19	0,63 %	21,73 %	33 338	276 067 040	5,64
BRVM - DISTRIBUTION	7	359,21	-1,60 %	-11,84 %	4 290	4 488 690	25,39
BRVM - AUTRES SECTEURS	1	1 480,66	-7,34 %	64,38 %	24	28 800	14,41
BRVM - PETITES CAPITALISATIONS	-	-	-	-	-	-	-

Indicateurs	1er et 2è Comp.	BRVM PC
PER moyen du marché	7,83	
Taux de rendement moyen du marché	7,48	
Taux de rentabilité moyen du marché	8,40	
Nombre de sociétés cotées	45	
Nombre de lignes obligataires	109	
Volume moyen annuel par séance	975 618,00	
Valeur moyenne annuelle par séance	1 885 868 733,05	

Indicateurs	1er et 2è Comp.	BRVM PC
Ratio moyen de liquidité	5,81	
Ratio moyen de satisfaction	52,27	
Ratio moyen de tendance	899,06	
Ratio moyen de couverture	11,12	
Taux de rotation moyen du marché	0,02	
Prime de risque du marché	6,88	
Nombre de SGI participantes	27	

Définitions

Volume moyen annuel par séance = Valeur annuel échangé / nombre de séances
 Valeur moyenne annuelle par séance = Valeur annuelle échangée / nombre de séances
 Ratio moyen de liquidité = Moyenne des ratios de liquidité (Titres échangés / Volume des ordres de vente)
 Ratio moyen de satisfaction = Moyenne des ratios de satisfaction (Titres échangés / Volume des ordres d'achat)
 Ratio moyen de tendance = Moyenne des ratios de tendance (Volume des ordres d'achat / Volume des ordres de vente)
 Ratio moyen de couverture = Moyenne des ratios de couverture (Volume des ordres de vente / Volume des ordres d'achat)

Taux moyen de rotation = moyenne des taux de rotation des actions cotées (volume transigé/capi flottante)
 PER moyen du marché = moyenne des PER des actions cotées ayant un PER positif
 Taux de rendement moyen = moyenne des taux de rendement des actions cotées ayant distribué un dividende
 Taux de rentabilité moyen = moyenne des taux de rentabilité des actions cotées
 Prime de risque du marché = (1 / le PER moyen du marché) - le taux de référence actuel des emprunts d'Etat



BRVM - BOURSE REGIONALE DES VALEURS MOBILIERES
 BRVM - Société Anonyme au capital de 3.062.040.000 CFA - RC : CI - ABJ - 1997 - B - 208435 - CC : 9819725 - E
 Siège Social : Abidjan - CÔTE D'IVOIRE. Adresse : 18, Rue Joseph ANOMA (Rue des Banques) - Abidjan
 Tél : +225 20 32 66 85 / 86, Fax : +225 20 32 66 84, Mail : brvm@brvm.org, Site Web : www.brvm.org

MARCHE DES ACTIONS

Symbole	Titre	Cours Précédent	Cours du jour		Variation jour	Séance de cotation		Cours Référence	Variation de l'année précédente	Dernier dividende payé		Rdt. Net	PER
			Ouv.	Clôt.		Volume	Valeur			Montant net	Date		
SECTEUR - INDUSTRIE		103,86	points		↑	3,07 %							
CABC	SICABLE CI	1 155	NC	NC	0,00 %			1 155	13,79 %	69,00	2-août-22	5,97 %	170,54
FTSC	FILTISAC CI	1 290	1 350	1 350	4,65 %	5 974	8 064 900	1 350	-19,64 %	235,00	30-juil.-21	17,41 %	
NEIC	NEI-CEDA CI	800	NC	NC	0,00 %			800	28,00 %	9,00	28-juin-01		10,42
NTLC	NESTLE CI	7 960	7 975	8 540	7,29 %	65 902	489 793 365	8 540	85,45 %	856,80	2-août-22	10,03 %	8,86
SEMC	CROWN SIEM CI	695	695	695	0,00 %	15	10 425	695	-9,15 %	14,40	28-déc.-21	2,07 %	7,34
SIVC	AIR LIQUIDE CI	720	720	700	-2,78 %	221	156 850	700	-21,79 %	63,00	29-sept.-17		
SLBC	SOLIBRA CI	84 000	NC	NC	0,00 %			84 000	-46,15 %	4 050,00	12-août-22	4,82 %	6,28
SMBC	SMB CI	6 700	6 750	6 750	0,75 %	119	794 870	6 750	-2,17 %	720,00	24-août-22	10,67 %	5,60
STBC	SITAB CI	6 100	6 145	6 450	5,74 %	1 962	12 085 360	6 450	4,37 %	445,12	21-juil.-22	6,90 %	12,19
UNLC	UNILEVER CI	7 030	7 000	7 030	0,00 %	10	70 240	7 030	43,76 %	1 233,00	9-juil.-12		10,60
UNXC	UNIWAX CI	860	845	800	-6,98 %	12 973	10 425 360	800	-60,00 %	60,75	29-juil.-22	7,59 %	11,85
TOTAL						87 176	521 401 370						27,08
SECTEUR - SERVICES PUBLICS		449,99	points		↓	-0,92 %							
CIEC	CIE CI	1 935	1 900	1 940	0,26 %	660	1 255 775	1 940	2,37 %	153,16	25-juil.-22	7,89 %	11,13
ONTBF	ONATEL BF	3 350	3 350	3 345	-0,15 %	1 270	4 218 940	3 345	-15,21 %	416,58	15-juin-22	12,45 %	7,03
SDCC	SOE CI	5 195	5 195	5 450	4,91 %	26 045	130 586 190	5 450	26,89 %	432,00	21-oct.-22	7,93 %	11,27
SNTS	SONATEL SN	14 490	14 490	14 300	-1,31 %	734	10 584 335	14 300	2,33 %	1 400,00	18-mai-22	9,79 %	5,66
TOTAL						28 709	146 645 240						8,77
SECTEUR - FINANCES		74,21	points		↓	-0,13 %							
BICC	BICI CI	6 950	6 430	6 945	-0,07 %	42	281 390	6 945	-6,15 %	518,00	15-juil.-22	7,46 %	12,05
BOAB	BANK OF AFRICA BN	5 750	5 745	5 740	-0,17 %	110	631 450	5 740	8,30 %	546,00	25-mai-22	9,51 %	6,99
BOABF	BANK OF AFRICA BF	5 195	5 190	5 195	0,00 %	78	405 160	5 195	-16,21 %	448,00	4-mai-22	8,62 %	5,38
BOAC	BANK OF AFRICA CI	3 700	3 700	3 700	0,00 %	4 165	15 239 420	3 700	-36,81 %	374,00	28-avr.-22	10,11 %	4,45
BOAM	BANK OF AFRICA ML	1 375	1 360	1 375	0,00 %	164	223 325	1 375	-7,41 %	271,00	15-mai-19		12,01
BOAN	BANK OF AFRICA NG	6 000	5 995	6 395	6,58 %	3 562	21 422 520	6 395	25,39 %	567,30	12-mai-22	8,87 %	8,85
BOAS	BANK OF AFRICA SENEGAL	2 450	2 450	2 550	4,08 %	2 025	5 115 395	2 550	8,51 %	161,01	1-juin-21	6,31 %	5,53
CBIBF	CORIS BANK INTERNATIONAL	8 400	8 300	8 400	0,00 %	73	608 300	8 400	-20,00 %	448,00	6-juil.-22	5,33 %	5,77
ECOC	ECOBANK COTE D'IVOIRE	4 900	4 705	4 895	-0,10 %	4 142	19 507 000	4 895	2,30 %	420,30	29-avr.-22	8,59 %	7,86
ETIT	ECOBANK TRANS. INCORP. TG	19	19	19	0,00 %	65 088	1 179 372	19	5,56 %	0,90	20-juin-22	4,74 %	1,77
NSBC	NSIA BANQUE COTE D'IVOIRE	5 000	4 900	5 300	6,00 %	5 454	28 745 450	5 300	-14,31 %	77,69	27-juil.-20	1,47 %	5,53
ORGT	ORAGROUP TOGO	3 440	3 370	3 590	4,36 %	6 896	23 450 330	3 590	-14,32 %	59,52	17-juil.-20	1,66 %	12,59
SAFC	SAFCA CI	890	NC	NC	0,00 %			890	4,71 %	23,04	29-juil.-11		
SGBC	SOCIETE GENERALE COTE D'IVOIRE	12 400	12 500	11 500	-7,26 %	397	4 940 690	11 500	8,54 %	1 004,93	10-juin-22	8,74 %	5,31
SIBC	SOCIETE IVOIRIENNE DE BANQUE	4 500	4 500	4 500	0,00 %	1 389	6 313 295	4 500	12,92 %	405,00	30-juin-22	9,00 %	6,61
TOTAL						93 585	128 063 097						7,19
SECTEUR - TRANSPORT		363,18	points		↓	-0,33 %							
SDSC	BOLLORE	1 490	1 490	1 485	-0,34 %	414	616 850	1 485	-42,22 %	130,00	23-juin-22	8,75 %	5,80
SVOC	MOVIS CI	2 395	SP	SP	0,00 %			2 395	0,00 %	270,00	5-juil.-99		
TOTAL						414	616 850						5,80

MARCHE DES ACTIONS

Symbole	Titre	Cours Précédent	Cours du jour		Variation jour	Séance de cotation		Cours Référence	Variation de l'année précédente	Dernier dividende payé		Rdt. Net	PER
			Ouv.	Clôt.		Volume	Valeur			Montant net	Date		
SECTEUR - AGRICULTURE		296,19	points		↑	0,63 %							
PALC	PALM CI	10 560	9 995	10 700	1,33 %	27 150	267 964 500	10 700	53,08 %	1 236,34	31-août-22	11,55 %	3,89
SCRC	SUCRIVOIRE	1 080	1 000	1 160	7,41 %	5 859	6 309 960	1 160	20,83 %	40,50	20-août-21	3,49 %	
SICC	SICOR CI	6 000	6 000	6 200	3,33 %	16	96 600	6 200	21,09 %	1 919,00	25-sept.-00		3,76
SOGC	SOGB CI	5 680	5 680	5 680	0,00 %	71	403 280	5 680	13,60 %	541,81	21-juil.-22	9,54 %	8,33
SPHC	SAPH CI	5 390	5 250	5 350	-0,74 %	242	1 292 700	5 350	2,98 %	365,40	4-août-22	6,83 %	6,59
TOTAL						33 338	276 067 040						5,64
SECTEUR - DISTRIBUTION		359,21	points		↓	-1,60 %							
ABJC	SERVAIR ABIDJAN CI	1 400	1 400	1 295	-7,50 %	122	158 200	1 295	-26,00 %	57,73	24-août-22	4,46 %	14,82
BNBC	BERNABE CI	1 900	NC	NC	0,00 %			1 900	-12,64 %	45,00	19-juil.-19		78,75
CFAC	CFAO MOTORS CI	915	920	920	0,55 %	1 499	1 408 540	920	-22,69 %	69,47	2-août-22	7,55 %	24,86
PRSC	TRACTAFRIC MOTORS CI	3 180	3 180	3 180	0,00 %	5	15 900	3 180	-24,29 %	175,86	30-août-22	5,53 %	10,62
SHEC	VIVO ENERGY CI	765	770	770	0,65 %	2 015	1 539 550	770	-10,47 %	29,00	28-oct.-22	3,77 %	20,56
TTLC	TOTAL CI	2 100	2 100	1 980	-5,71 %	569	1 171 000	1 980	-5,71 %	159,29	25-août-22	8,04 %	11,19
TTLS	TOTAL SN	2 450	2 450	2 440	-0,41 %	80	195 500	2 440	23,54 %	187,30	22-juil.-22	7,68 %	16,94
TOTAL						4 290	4 488 690						25,39
AUTRES SECTEURS		1 480,66	points		↓	-7,34 %							
STAC	SETAO CI	1 295	1 200	1 200	-7,34 %	24	28 800	1 200	64,38 %	66,15	18-juil.-22	5,51 %	14,41
TOTAL						24	28 800						14,41
TOTAL - Marché des actions						247 536	1 077 311 087						

MARCHE DES DROITS

Symbole	Titre	Cours Précédent	Cours du jour		Variation jour	Séance de cotation		Cours Référence	Variation depuis l'origine	Parité	Periode de négociation	
			Ouv.	Clôt.		Volume	Valeur				Début	fin
TOTAL												
TOTAL - Marché des droits												

TROISIEME COMPARTIMENT - BRVM PETITES CAPITALISATIONS

Symbole	Titre	Cours Précédent	Cours du jour		Variation jour	Séance de cotation		Cours Référence	Variation depuis l'origine
			Ouv.	Clôt.		Volume	Valeur		
TOTAL									
TOTAL - 3ème Compartiment - BRVM PC									

Légende:
 (d) Ex-dividende (V) Variation par rapport au cours de référence
 Cours du jour: Ouv.: Ouverture Clôt.: Clôture Moy.: Moyen
 Mentions : NC: Non Coté Ex-c: Ex-coupon Ex-d: Ex-droit SP: Suspendu Val-T: Valeur Théorique
 PER = Cours / BNPA selon les données disponibles Rdt. Net: Rendement net (DNPA / Cours)
 Comp.: 1 - Premier Compartiment 2 - Second Compartiment 3 - Compartiment de croissance
 Ratio de liquidité = Titres échangés / Volume des ordres de vente
 : Progression de l'indice sectoriel : Stabilité de l'indice sectoriel : Recul de l'indice sectorie

MARCHE DES OBLIGATIONS

Symbole	Titre	Valeur nominale	Cours Précédent	Cours du jour	Cours Référence	Séance de cotation Volume	Coupon couru Valeur	Coupon d'intérêt Période Montant net	Eché.	Type Amort
OBLIGATIONS D'ETAT										
EOM.01	ETAT DU MALI 6.20% 2016-2023	1 665	1 665	NC	1 665		57,98	A 103,23	23-mai-23	ACD
EOM.02	Etat du Mali 6.50% 2017-2024	4 000	4 000	NC	4 000		169,53	A 260,00	20-avr.-23	AC
EOM.03	ETAT DU MALI 6,50 % 2018-2025	6 000	6 000	NC	6 000		99,73	A 520,00	5-oct.-23	AC
EOM.04	ETAT DU MALI 6,50% 2019-2027	10 000	10 000	NC	10 000		276,03	A 650,00	12-juil.-23	AC
EOM.05	ETAT DU MALI 6,50% 2020-2028	10 000	10 000	NC	10 000		466,58	A 650,00	27-mars-23	ACD
EOM.06	ETAT DU MALI 6,50% 2020-2027	10 000	10 000	NC	10 000		24,93	A 650,00	30-nov.-23	AC
EOM.07	ETAT DU MALI 6.50% 2021-2031	10 000	9 999	NC	9 999		430,96	A 650,00	16-avr.-23	AC
EOM.08	ETAT DU MALI 6,20 % 2022-2032	10 000	10 200	NC	10 200		166,47	A 620,00	7-sept.-23	ACD
EOS.05	ETAT SENEGAL 6.50% 2013-2023	10 000	10 800	NC	10 800		243,75	S 325,00	29-janv.-23	ACD
EOS.07	ETAT SENEGAL 6.30% 2015-2025	10 000	10 500	NC	10 500		32,79	S 312,41	25-mai-23	ACD
TPBF.010	TPBF 6,50% 2020 - 2028	9 167	9 808	NC	9 808.34		152,62	S 325,00	20-mars-23	ACD
TPBF.011	TPBF 6,50 % 2020-2028	10 000	10 000	NC	10 000		279,08	S 325,00	9-janv.-23	ACD
TPBF.012	TPBF 6.50% 2021-2031	10 000	10 700	NC	10 700		143,65	S 325,00	25-mars-23	ACD
TPBF.013	TPBF 6,50 % 2021 - 2031	10 000	10 250	NC	10 250		284,38	S 325,00	6-janv.-23	ACD
TPBF.014	TPBF 6,30% 2022-2034	10 000	10 000	NC	10 000		180,99	S 315,00	1-mars-23	ACD
TPBF.04	TPBF 6.50% 2017-2027	10 000	10 100	NC	10 100		242,19	S 327,67	31-janv.-23	ACD
TPBF.05	TPBF 6,50% 2017-2024	10 000	10 800	NC	10 800		298,36	S 325,00	29-déc.-22	ACD
TPBF.06	TPBF 6.50% 2018-2025	10 000	10 500	NC	10 500		16,03	S 324,11	5-juin-23	ACD
TPBF.07	TPBF 6,50% 2018- 2025	10 000	10 000	NC	10 000		52,07	S 325,00	15-mai-23	AC
TPBF.08	TPBF 6,50% 2019-2027	10 000	10 000	NC	10 000		67,67	S 322,33	6-mai-23	ACD
TPBF.09	TPBF 6,50% 2019 - 2027	10 000	10 700	NC	10 700		119,64	S 325,00	8-avr.-23	ACD
TPBJ.03	TPBJ 6,50% 2020-2028	10 000	10 001	NC	10 001		197,67	A 650,00	25-août-23	AC
TPBJ.04	TPBJ 5,50 % 2022-2037	10 000	10 000	NC	10 000		433,97	A 550,00	1-mars-23	AC
TPBJ.05	TPBJ 5,85 % 2022-2042	10 000	10 000	NC	10 000		461,59	A 585,00	1-mars-23	ACD
TPBJ.06	TPBJ 5,75% 2022-2037	10 000	10 000	NC	10 000		218,97	A 575,00	28-juil.-23	ACD
TPCI.017	TPCI 3% 2014-2024	10 000	10 000	NC	10 000		145,90	S 150,00	19-déc.-22	ACD
TPCI.019	TPCI 5.99% 2015-2025	10 000	10 050	NC	10 050		351,19	A 599,00	14-mai-23	ACD
TPCI.021	TPCI 6% 2016-2028	10 000	10 000	NC	10 000		410,96	A 600,00	8-avr.-23	ACD
TPCI.022	TPCI 5.90% 2016 - 2026	10 000	10 000	NC	10 000		294,19	A 590,00	15-juin-23	ACD
TPCI.023	TPCI 5.90% 2016-2026	10 000	10 215	NC	10 215		43,64	A 590,00	17-nov.-23	ACD
TPCI.024	TPCI 6.25% 2017-2029	10 000	10 800	NC	10 800		128,78	S 312,50	31-mars-23	ACD
TPCI.025	TPCI 5,95% 2017-2024 A	10 000	10 000	NC	10 000		83,37	S 297,50	24-avr.-23	ACD
TPCI.026	TPCI 5,95% 2017-2024 B	10 000	10 000	NC	10 000		55,88	S 297,50	10-mai-23	ACD
TPCI.027	TPCI 6% 2017-2025	10 000	10 250	NC	10 250		275,41	S 300,00	29-déc.-22	ACD
TPCI.028	TPCI 6% 2018 - 2026	10 000	10 700	NC	10 700		220,27	A 600,00	2-août-23	ACD
TPCI.029	TPCI 6% 2018-2026	10 000	10 000	NC	10 000		92,05	A 600,00	19-oct.-23	ACD
TPCI.030	TPCI 5,95% 2018-2025	6 000	6 012	NC	6 012		0,98	S 178,01	13-juin-23	ACD
TPCI.031	TPCI 5,75% 2019 - 2026	10 000	10 230	NC	10 230		278,84	A 575,00	20-juin-23	ACD
TPCI.032	TPCI 2,23% 2019-2026	10 000		NC			108,14	A 223,00	20-juin-23	ACD
TPCI.033	TPCI 5.75% 2019-2026	8 000	8 640	NC	8 640		339,01	A 460,00	20-mars-23	ACD
TPCI.034	TPCI 6% 2019-2029	8 750	8 750	NC	8 750		386,92	A 525,00	20-mars-23	ACD
TPCI.035	TPCI 5,75% 2019 -2026	10 000	10 250	NC	10 250		245,75	A 575,00	11-juil.-23	ACD
TPCI.036	TPCI 5,75% 2019- 2026	10 000	10 000	NC	10 000		181,16	A 575,00	21-août-23	ACD
TPCI.037	TPCI 5,80% 2019-2026	8 000	8 000	NC	8 000		12,71	A 464,00	4-déc.-23	ACD
TPCI.038	TPCI 5,75% 2019-2026	8 000	8 040	8 000	8 000	5 40 000	12,60	A 460,00	4-déc.-23	ACD
TPCI.039	TPCI 5,75% 2019 - 2026	8 000	8 560	NC	8 560		386,90	A 460,00	17-oct.-22	ACD
TPCI.040	TPCI 5,75% 2019-2026	10 000	10 200	NC	10 200		532,47	A 575,00	10-janv.-23	ACD
TPCI.041	TPCI 5,80% 2020-2027	10 000	10 700	NC	10 700		459,23	A 580,00	28-févr.-23	ACD
TPCI.042	TPCI 5,90% 2020-2030	10 000	10 300	NC	10 300		467,15	A 590,00	28-févr.-23	ACD
TPCI.043	TPCI 5,90% 2020 - 2030	10 000	10 200	NC	10 200		379,86	A 590,00	23-avr.-23	ACD
TPCI.044	TPCI 5,80% 2020 - 2027	10 000	10 100	NC	10 100		373,42	A 580,00	23-avr.-23	ACD
TPCI.045	TPCI 5,80% 2020 -2027	10 000	10 000	NC	10 000		287,62	A 580,00	16-juin-23	ACD
TPCI.046	TPCI 5,90% 2020 - 2030	10 000	10 200	NC	10 200		292,58	A 590,00	16-juin-23	ACD
TPCI.047	TPCI 5,80% 2020 - 2027	10 000	10 250	NC	10 250		287,62	A 580,00	16-juin-23	ACD
TPCI.048	TPCI 5,80% 2020- 2027	10 000	10 000	NC	10 000		219,29	A 580,00	29-juil.-23	ACD
TPCI.049	TPCI 5,90% 2020- 2030	10 000	10 085	NC	10 085		223,07	A 590,00	29-juil.-23	ACD
TPCI.050	TPCI 5,90% 2020-2030	10 000	10 000	NC	10 000		174,58	A 590,00	28-août-23	ACD
TPCI.051	TPCI 5,80% 2020-2027	10 000	10 000	NC	10 000		116,00	A 580,00	2-oct.-23	ACD
TPCI.052	TPCI 5,90 % 2020-2030	10 000	10 300	NC	10 300		118,00	A 590,00	2-oct.-23	ACD
TPCI.053	TPCI 5,80% 2020-2027	10 000	10 600	NC	10 600		74,68	A 580,00	28-oct.-23	ACD

mercredi 14 décembre 2022

TPCI.054	TPCI 5,90% 2020-2030	10 000	10 000	NC	10 000			75,97	A	590,00	28-oct.-23	ACD
TPCI.055	TPCI 5,80% 2020 -2027	10 000	10 500	NC	10 500			564,11	A	580,00	24-déc.-22	ACD
TPCI.056	TPCI 5,90% 2020- 2030	10 000	10 700	NC	10 700			573,84	A	590,00	24-déc.-22	ACD
TPCI.057	TPCI 5,80% 2020-2027	10 000	10 000	NC	10 000			38,14	A	580,00	20-nov.-23	ACD
TPCI.058	TPCI 5,80% 2021-2028	10 000	10 000	NC	10 000			444,93	A	580,00	9-mars-23	ACD
TPCI.059	TPCI 5,90% 2021-2031	10 000	10 350	NC	10 350			452,60	A	590,00	9-mars-23	ACD
TPCI.060	TPCI 5,80% 2021-2028	10 000	10 050	NC	10 050			341,64	A	580,00	13-mai-23	ACD
TPCI.061	TPCI 5,90% 2021-2031	10 000	10 050	NC	10 050			347,53	A	590,00	13-mai-23	ACD
TPCI.062	TPCI 5,80 % 2021 -2028	10 000	10 700	NC	10 700			265,37	A	580,00	30-juin-23	ACD
TPCI.063	TPCI 5,90% 2021 -2031	10 000	10 000	NC	10 000			269,95	A	590,00	30-juin-23	ACD
TPCI.064	TPCI 5,80 % 2021 - 2028	10 000	10 180	NC	10 180			190,68	A	580,00	16-août-23	ACD
TPCI.065	TPCI 5,90% 2021-2031	10 000	10 000	NC	10 000			121,23	A	590,00	30-sept.-23	ACD
TPCI.066	TPCI 5,90% 2021-2031	10 000	9 845	NC	9 845			63,04	A	590,00	5-nov.-23	ACD
TPCI.067	TPCI 5,90 % 2021-2036	10 000	10 500	10 395	10 395	75	779 625	586,77	A	590,00	16-déc.-22	ACD
TPCI.068	TPCI 5,90 % 2022-2037	10 000	10 000	NC	10 000			510,79	A	590,00	1-févr.-23	ACD
TPCI.069	TPCI 5,75 % 2022-2037	10 000	10 000	NC	10 000			420,62	A	575,00	22-mars-23	ACD
TPCI.070	TPCI 5,75 % 2022-2037	10 000	10 000	NC	10 000			360,75	A	575,00	29-avr.-23	ACD
TPCI.071	TPCI 5,65% 2022-2032	10 000	10 000	NC	10 000			281,73	A	565,00	15-juin-23	ACD
TPCI.072	TPCI 5,65% 2022-2029	10 000	10 000	NC	10 000			213,62	A	565,00	29-juil.-23	ACD
TPCI.073	TPCI 5,75% 2022-2032	10 000	10 000	NC	10 000			217,40	A	575,00	29-juil.-23	ACD
TPCI.074	TPCI 5,85% 2022-2042	10 000	10 000	NC	10 000			221,18	A	585,00	29-juil.-23	ACD
TPNE.01	TRESOR PUBLIC DU NIGER 6,50% 2019-2026	10 000	10 800	NC	10 800			464,79	A	650,00	28-mars-23	ACD
TPNE.02	TRESOR PUBLIC DU NIGER 6,50% 2019 - 2026	10 000	10 800	NC	10 800			240,41	A	650,00	1-août-23	ACD
TPNE.03	TRESOR PUBLIC DU NIGER 6,5% 2020-2027	10 000	10 800	NC	10 800			242,19	A	650,00	31-juil.-23	ACD
TPNE.04	TRESOR PUBLIC DU NIGER 6,30% 2021-2031	10 000	10 500	NC	10 500			193,32	A	630,00	24-août-23	ACD
TPNE.05	TPNE 6,15 % 2022-2034	10 000	10 350	NC	10 350			326,88	A	615,00	3-juin-23	ACD
TOTAL					80		819 625					

OBLIGATIONS REGIONALES

BIDC.04	BIDC-EBID 6.10% 2017-2027	6 250	6 750	NC	6 750			189,06	A	381,25	16-juin-23	ACD
BIDC.05	BIDC-EBID 6,40% 2019-2026	10 000	10 800	NC	10 800			269,57	S	320,00	12-janv.-23	ACD
BIDC.06	BIDC-EBID 6,50 % 2021-2028	10 000	10 800	NC	10 800			46,30	S	322,33	18-mai-23	ACD
BIDC.07	BIDC-EBID 5,90% 2022-2029	10 000	10 300	NC	10 300			303,89	S	295,81	9-déc.-22	ACD
CRRH.02	CRRH-UEMOA 6.10% 2012-2024	10 000	10 000	NC	10 000			248,64	S	305,00	17-janv.-23	AC
CRRH.03	CRRH-UEMOA 6% 2013-2023	10 000	10 000	NC	10 000			80,77	S	300,00	26-avr.-23	AC
CRRH.04	CRRH-UEMOA 6% 2014-2024	10 000	10 000	NC	10 000			273,77	S	300,00	30-déc.-22	AC
CRRH.05	CRRH-UEMOA 5.85% 2015-2025	10 000	10 000	NC	10 000			261,25	S	294,90	4-janv.-23	AC
CRRH.06	CRRH-UEMOA 5.85% 2016-2026	10 000	10 230	NC	10 230			260,71	S	292,50	3-janv.-23	ACD
CRRH.07	CRRH-UEMOA 5.95% 2017-2029	5 833	5 833	NC	5 833			27,74	S	185,94	17-mai-23	AC
CRRH.08	CRRH-UEMOA 5.95% 2018-2030	7 083	7 083	NC	7 083.33			202,67	S	210,73	21-déc.-22	AC
CRRH.09	CRRH-UEMOA 6.05% 2018-2033	7 667	7 667	NC	7 667			223,05	S	231,92	21-déc.-22	AC
TOTAL					0		0					

OBLIGATIONS PRIVEES

BHSN.01	DIASPORA BONDS BHS 6,25% 2019-	10 000	10 800	NC	10 800			268,84	S	315,07	10-janv.-23	ACD
FNSBC.01	FCTC NSIA BANQUE 7 % 2020-2025	5 556	5 556	5 555	5 555.55	190	949 999	93,19	T	95,28	16-déc.-22	ACD
FORBT.01	FCTC ORABANK 7 % 2021-2026	9 444	10 200	NC	10 200			137,05	T	161,97	28-déc.-22	ACD
FTIMC.01	FCTC TEYLIOM IMMO 7 % 2021-2028	9 167	9 164	NC	9 163.92			8,98	T	157,21	23-mars-23	ACD
ORGT.02	ORAGROUP SA 7,15% 2021-2028	10 000	10 400	NC	10 400			96,25	S	357,50	26-avr.-23	ACD
PADS.03	PAD 6,60% 2020-2027	10 000	10 000	10 000	10 000	500	5 000 000	101,54	S	330,00	19-avr.-23	ACD
SNLC.01	SENELEC 6,50% 2018-2025	5 000	5 400	NC	5 400			70,03	S	162,50	27-mars-23	AC
SNTS.02	SONATEL 6,50% 2020-2027	10 000	10 800	NC	10 800			248,65	S	302,99	16-janv.-23	ACD
TOTAL					690		5 949 999					

SUKUK ET TITRES ASSIMILES

SUKCI.S2	SUKUK CI 5.75% 2016-2023	10 000	10 800	NC	10 800			156,53	S	289,10	7-mars-23	ACD
SUKSN.S2	SUKUK SN 6% 2016-2026	10 000	10 800	NC	10 800			235,00	S	306,67	26-janv.-23	ACD
SUKTG.S1	SUKUK TG 6.5% 2016-2026	10 000	10 800	NC	10 800			244,46	S	377,99	17-févr.-23	ACD
TOTAL					0		0					

TOTAL - Marché des obligations

770

6 769 624

Légende :

(#) (*) Ex-Coupon couru (#)Cours de référence amorti / Coupon couru Ex-c (#)Ex-marge de profits
 Cours du jour: Ouv.: Ouverture Clôt.: Clôture Moy.: Moyen
 Type Amort: Type d'Amortissement IF: In Fine AC: Amortissement Constant AD: Amortissement Dégressif ACD: Amortissement Constant Différé
 Période: Périodicité de paiement des coupons A: Annuelle S: Semestrielle T: Trimestrielle
 Eché.: Échéance de paiement des intérêts
 Mentions: NC: Non Coté Ex-c: Ex-coupon ou Ex-droit SP: Suspendu

INFORMATIONS

OPERATIONS EN COURS

Emetteur	Opération
TPBF	Première cotation - TPBF 6,30 % 2022-2034 - Première cotation le 15 décembre 2022

AVIS

Entité	N°	Nature	Objet
--------	----	--------	-------

COMMUNIQUES

Emetteur	N°	Nature	Objet
SIB	20221214-1	Rapport d'activités du troisième trimestre	Rapport d'activité - 3eme trimestre 2022 - SIB CI
VIVO ENERGY CI	20221214	Rapport d'activités du 1er semestre	Rapport d'activité - 1er semestre 2022 - VIVO ENERGY CI

QUANTITES RESIDUELLES

MARCHE DES ACTIONS

Symbole	Titre	Quantité résiduelle à l'achat	Cours Achat / Vente		Quantité résiduelle à la vente	Cours de Référence
ABJC	SERVAIR ABIDJAN CI	9	1,295	/ 1,400	35	1 295
BICC	BICI CI	1	6,500	/ 6,945	3 098	6 945
BNBC	BERNABE CI	5	1,900	/ 2,040	30	1 900
BOAB	BANK OF AFRICA BN	26	5,515	/ 5,740	2 034	5 740
BOABF	BANK OF AFRICA BF	30	5,005	/ 5,195	485	5 195
BOAC	BANK OF AFRICA CI	25	3,600	/ 3,700	1 839	3 700
BOAM	BANK OF AFRICA ML	50	1,365	/ 1,400	455	1 375
BOAN	BANK OF AFRICA NG	10	5,605	/ 6,000	30	6 395
BOAS	BANK OF AFRICA SENEGAL	402	2,460	/ 2,595	799	2 550
CABC	SICABLE CI			/ Marché	320	1 155
CBIBF	CORIS BANK INTERNATIONAL	27	8,300	/ 8,400	440	8 400
CFAC	CFAO MOTORS CI	5 661	915	/ 950	1	920
CIEC	CIE CI	6	1,935	/ 1,940	2 241	1 940
ECOC	ECOBANK COTE D'IVOIRE	43	4,880	/ 4,895	866	4 895
ETIT	ECOBANK TRANS. INCORP. TG	59 512	18	/ 19	1 348 876	19
FTSC	FILTISAC CI			/ 1,350	1 000	1 350
NEIC	NEI-CEDA CI			/ 790	37	800
NSBC	NSIA BANQUE COTE D'IVOIRE	1	5,000	/ 5,300	3 742	5 300
N TLC	NESTLE CI			/		8 540
ONTBF	ONATEL BF	162	3,335	/ 3,345	142	3 345
ORGT	ORAGROUP TOGO	12	3,400	/ 3,590	1 983	3 590
PALC	PALM CI	5	9,850	/ 10,700	1 498	10 700
PRSC	TRACTAFRIC MOTORS CI	10	3,100	/ 3,180	1 682	3 180
SAFC	SAFCA CI			/ 890	643	890
SCRC	SUCRIVOIRE	1 017	1,000	/ 1,160	200	1 160
SDCC	SODE CI	61	5,405	/ 5,450	118	5 450
SDSC	BOLLORE	300	1,400	/ 1,485	498	1 485
SEMC	CROWN SIEM CI	29	645	/ 695	85	695
SGBC	SOCIETE GENERALE COTE D'IVOIRE	8	11,500	/ 12,400	100	11 500
SHEC	VIVO ENERGY CI	60	760	/ 770	1 485	770
SIBC	SOCIETE IVOIRIENNE DE BANQUE	356	4,450	/ 4,500	209	4 500
SICC	SICOR CI	1	6,000	/ 6,200	6	6 200
SIVC	AIR LIQUIDE CI			/ Marché	149	700
SLBC	SOLIBRA CI	9	86,000	/		84 000
SMBC	SMB CI	3	6,610	/ 6,750	95	6 750
SNTS	SONATEL SN	201	14,300	/ 14,490	909	14 300
SOGC	SOGB CI	10	5,435	/ 5,680	2 179	5 680
SPHC	SAPH CI	3	5,350	/ 5,390	497	5 350
STAC	SETAO CI			/ 1,200	2 230	1 200
STBC	SITAB CI	10	6,420	/ 6,450	351	6 450
SVOC	MOVIS CI			/		2 395
TTLC	TOTAL CI	84	1,980	/ 2,060	178	1 980
TTLS	TOTAL SN	2 623	2,440	/ 2,450	85	2 440
UNLC	UNILEVER CI			/ 7,030	71	7 030
UNXC	UNIWAX CI			/ Marché	20	800

QUANTITES RESIDUELLES**MARCHE DES DROITS**

Symbole	Titre	Quantité résiduelle à l'achat	Cours Achat / Vente	Quantité résiduelle à la vente	Cours de Référence
---------	-------	-------------------------------	---------------------	--------------------------------	--------------------

TROISIEME COMPARTIMENT - BRVM PETITES CAPITALISATIONS

Symbole	Titre	Quantité résiduelle à l'achat	Cours Achat / Vente	Quantité résiduelle à la vente	Cours de Référence
---------	-------	-------------------------------	---------------------	--------------------------------	--------------------

QUANTITES RESIDUELLES

MARCHE DES OBLIGATIONS

Symbole	Titre	Quantité résiduelle à l'achat	Cours Achat / Vente	Quantité résiduelle à la vente	Cours de Référence
BHSN.01	DIASPORA BONDS BHS 6,25% 2019-		/ 10,800	132	10 800
FNSBC.01	FCTC NSIA BANQUE 7 % 2020-2025		/		5 556
FORBT.01	FCTC ORABANK 7 % 2021-2026		/		10 200
FTIMC.01	FCTC TEYLIOM IMMO 7 % 2021-2028		/		9 164
ORGT.02	ORAGROUP SA 7,15% 2021-2028		/ 10,400	2 489	10 400
PADS.03	PAD 6,60% 2020-2027		/ 10,000	80	10 000
SNLC.01	SENELEC 6,50% 2018-2025		/ 5,400	100	5 400
SNTS.02	SONATEL 6,50% 2020-2027		/ 10,000	200	10 800
EOM.01	ETAT DU MALI 6.20% 2016-2023		/ 1,665	3 600	1 665
EOM.02	Etat du Mali 6.50% 2017-2024		/		4 000
EOM.03	ETAT DU MALI 6,50 % 2018-2025		/		6 000
EOM.04	ETAT DU MALI 6,50% 2019-2027		/		10 000
EOM.05	ETAT DU MALI 6,50% 2020-2028		/ 10,000	302	10 000
EOM.06	ETAT DU MALI 6,50% 2020-2027		/ 10,000	10 000	10 000
TPNE.04	TRESOR PUBLIC DU NIGER 6,30% 2021-2031		/ 10,000	10	10 500
TPNE.05	TPNE 6,15 % 2022-2034		/ 10,350	5 005	10 350
TPCI.072	TPCI 5,65% 2022-2029		/		10 000
TPCI.073	TPCI 5,75% 2022-2032		/		10 000
TPCI.074	TPCI 5,85% 2022-2042		/		10 000
TPNE.01	TRESOR PUBLIC DU NIGER 6,50% 2019-2026		/		10 800
TPNE.02	TRESOR PUBLIC DU NIGER 6,50% 2019 - 2026		/		10 800
TPNE.03	TRESOR PUBLIC DU NIGER 6,5% 2020-2027		/ 10,800	120	10 800
TPCI.066	TPCI 5,90% 2021-2031		/		9 845
TPCI.067	TPCI 5,90 % 2021-2036		/ 10,400	10 010	10 395
TPCI.068	TPCI 5,90 % 2022-2037		/ 10,000	995	10 000
TPCI.069	TPCI 5,75 % 2022-2037		/ 9,900	69 916	10 000
TPCI.070	TPCI 5,75 % 2022-2037		/ 10,000	9 995	10 000
TPCI.071	TPCI 5,65% 2022-2032		/		10 000
TPCI.060	TPCI 5,80% 2021-2028		/		10 050
TPCI.061	TPCI 5,90% 2021-2031		/		10 050
TPCI.062	TPCI 5,80 % 2021 -2028		/		10 700
TPCI.063	TPCI 5,90% 2021 -2031		/		10 000
TPCI.064	TPCI 5,80 % 2021 - 2028		/		10 180
TPCI.065	TPCI 5,90% 2021-2031		/		10 000
TPCI.054	TPCI 5,90% 2020-2030		/		10 000
TPCI.055	TPCI 5,80% 2020 -2027		/		10 500
TPCI.056	TPCI 5,90% 2020- 2030		/		10 700
TPCI.057	TPCI 5,80% 2020-2027		/		10 000
TPCI.058	TPCI 5,80% 2021-2028		/		10 000
TPCI.059	TPCI 5,90% 2021-2031		/ 10,350	9 996	10 350
TPCI.048	TPCI 5,80% 2020- 2027		/ 10,000	30	10 000
TPCI.049	TPCI 5,90% 2020- 2030		/		10 085
TPCI.050	TPCI 5,90% 2020-2030		/ 10,000	8	10 000
TPCI.051	TPCI 5,80% 2020-2027		/		10 000
TPCI.052	TPCI 5,90 % 2020-2030		/ 10,300	7 496	10 300
TPCI.053	TPCI 5,80% 2020-2027		/		10 600
TPCI.042	TPCI 5,90% 2020-2030		/ 10,400	14 989	10 300
TPCI.043	TPCI 5,90% 2020 - 2030		/ 10,200	5 000	10 200
TPCI.044	TPCI 5,80% 2020 - 2027		/		10 100

mercredi 14 décembre 2022

TPCI.O45	TPCI 5,80% 2020 -2027			/			10 000
TPCI.O46	TPCI 5,90% 2020 - 2030			/			10 200
TPCI.O47	TPCI 5,80% 2020 - 2027			/			10 250
TPCI.O36	TPCI 5,75% 2019- 2026			/	10,000	7 000	10 000
TPCI.O37	TPCI 5,80% 2019-2026			/			8 000
TPCI.O38	TPCI 5,75% 2019-2026			/	8,040	7 500	8 000
TPCI.O39	TPCI 5,75% 2019 - 2026			/			8 560
TPCI.O40	TPCI 5,75% 2019-2026			/	10,000	3 350	10 200
TPCI.O41	TPCI 5,80% 2020-2027			/			10 700
TPCI.O30	TPCI 5,95% 2018-2025			/			6 012
TPCI.O31	TPCI 5,75% 2019 - 2026			/			10 230
TPCI.O32	TPCI 2,23% 2019-2026			/			10 000
TPCI.O33	TPCI 5.75% 2019-2026			/			8 640
TPCI.O34	TPCI 6% 2019-2029			/			8 750
TPCI.O35	TPCI 5,75% 2019 -2026			/	10,250	15 000	10 250
TPCI.O24	TPCI 6.25% 2017-2029			/			10 800
TPCI.O25	TPCI 5,95% 2017-2024 A			/			10 000
TPCI.O26	TPCI 5,95% 2017-2024 B			/			10 000
TPCI.O27	TPCI 6% 2017-2025			/			10 250
TPCI.O28	TPCI 6% 2018 - 2026			/			10 700
TPCI.O29	TPCI 6% 2018-2026		19	10,000	/		10 000
TPBJ.O6	TPBJ 5,75% 2022-2037			/			10 000
TPCI.O17	TPCI 3% 2014-2024			/			10 000
TPCI.O19	TPCI 5.99% 2015-2025			/			10 050
TPCI.O21	TPCI 6% 2016-2028			/	10,000	43	10 000
TPCI.O22	TPCI 5.90% 2016 - 2026			/			10 000
TPCI.O23	TPCI 5.90% 2016-2026			/			10 215
TPBF.O7	TPBF 6,50% 2018- 2025			/			10 000
TPBF.O8	TPBF 6,50% 2019-2027			/			10 000
TPBF.O9	TPBF 6,50% 2019 - 2027			/			10 700
TPBJ.O3	TPBJ 6,50% 2020-2028			/			10 001
TPBJ.O4	TPBJ 5,50 % 2022-2037			/			10 000
TPBJ.O5	TPBJ 5,85 % 2022-2042			/	10,100	591	10 000
TPBF.O12	TPBF 6.50% 2021-2031			/			10 700
TPBF.O13	TPBF 6,50 % 2021 - 2031			/	10,250	19 614	10 250
TPBF.O14	TPBF 6,30% 2022-2034			/			10 000
TPBF.O4	TPBF 6.50% 2017-2027			/	10,100	5 027	10 100
TPBF.O5	TPBF 6,50% 2017-2024			/			10 800
TPBF.O6	TPBF 6.50% 2018-2025			/	10,500	10 875	10 500
EOM.O7	ETAT DU MALI 6.50% 2021-2031			/	10,000	10 014	9 999
EOM.O8	ETAT DU MALI 6,20 % 2022-2032			/	10,000	200	10 200
EOS.O5	ETAT SENEGAL 6.50% 2013-2023		5	10,800	/		10 800
EOS.O7	ETAT SENEGAL 6.30% 2015-2025			/	10,500	4 990	10 500
TPBF.O10	TPBF 6,50% 2020 - 2028			/	9,854.17	47	9 808
TPBF.O11	TPBF 6,50 % 2020-2028			/	10,000	877	10 000
BIDC.O4	BIDC-EBID 6.10% 2017-2027			/			6 750
BIDC.O5	BIDC-EBID 6,40% 2019-2026			/			10 800
BIDC.O6	BIDC-EBID 6,50 % 2021-2028			/			10 800
BIDC.O7	BIDC-EBID 5,90% 2022-2029			/	10,300	7 486	10 300
CRRH.O2	CRRH-UEMOA 6.10% 2012-2024			/			10 000
CRRH.O3	CRRH-UEMOA 6% 2013-2023			/			10 000
CRRH.O4	CRRH-UEMOA 6% 2014-2024			/			10 000
CRRH.O5	CRRH-UEMOA 5.85% 2015-2025			/			10 000
CRRH.O6	CRRH-UEMOA 5.85% 2016-2026			/			10 230

mercredi 14 décembre 2022

CRRH.O7	CRRH-UEMOA 5.95% 2017-2029		/		5 833
CRRH.O8	CRRH-UEMOA 5.95% 2018-2030		/		7 083
CRRH.O9	CRRH-UEMOA 6.05% 2018-2033		/		7 667

SUKUK ET TITRES ASSIMILES

Symbole	Titre	Quantité résiduelle à l'achat	Cours Achat / Vente	Quantité résiduelle à la vente	Cours de Référence
SUKCI.S2	SUKUK CI 5.75% 2016-2023		/		10 800
SUKSN.S2	SUKUK SN 6% 2016-2026		/		10 800
SUKTG.S1	SUKUK TG 6.5% 2016-2026		/		10 800

CALENDRIER DES ASSEMBLEES GENERALES

ANNEE : 2022

Société	Nature	Date	Heure	Lieu
MOVIS CI	Ordinaire	23/12/2022	10:00:00	Siège social de MOVIS CI, Vridi, Zone Industrielle, Rue des conteneurs
NEI-CEDA CI	Mixte	13/12/2022	09:30:00	Siège, Abidjan-Treichville
UNILEVER CI	Ordinaire	13/12/2022	10:00:00	Salle de Conférence d'Azalai Hotel Abidjan sis à Marcory, Boulevard Valéry Giscard d'Estaing
VIVO ENERGY CI	Ordinaire	22/09/2022	10:00:00	VISIOCONFERENCE
AIR LIQUIDE CI	Ordinaire	12/07/2022	00:00:00	Salle de conférence de la CRRAE-UMOA
SERVAIR ABIDJAN CI	Ordinaire	06/07/2022	11:00:00	Salle JEWELS de la CGECI sise à la Maison de l'Entreprise au Plateau
UNIWAX CI	Ordinaire	30/06/2022	09:00:00	Espace Latrille Events, sis à Abidjan Cocody II-Plateaux (Carrefour Duncan)
TRACTAFRIC CI	Ordinaire	30/06/2022	10:00:00	à l'hôtel AZALAI ABIDJAN
CROWN SIEM CI	Ordinaire	29/06/2022	09:00:00	siège de la CGECI, sis à la Maison de l'Entreprise, au Plateau, à l'Angle du Boulevard de la République et de l'Avenue Lamblin
SITAB	Ordinaire	28/06/2022	10:00:00	la SALLE JEWELS de la CGECI (Plateau)
BICI CI	Ordinaire	23/06/2022	10:00:00	Maison de l'Entreprise (siège du Patronat Ivoirien), Abidjan-Plateau à l'Angle du Boulevard de la République et de l'Avenue Lamblin
SUCRIVOIRE	Mixte	23/06/2022	09:30:00	VISIOCONFERENCE
SMB	Ordinaire	21/06/2022	09:30:00	amphithéâtre de la CGECI sis Abidjan-Plateau, à l'Angle du Boulevard de la République et de l'Avenue Lamblin
SODECI	Ordinaire	21/06/2022	14:00:00	VISIOCONFERENCE
PALM CI	Mixte	21/06/2022	09:30:00	VISIOCONFERENCE
CFAO MOTORS CI	Ordinaire	21/06/2022	09:00:00	siège social sis Abidjan, 117, Boulevard de Marseille
SMB	Ordinaire	21/06/2022	09:30:00	amphithéâtre de la CGECI sis Abidjan-Plateau, à l'Angle du Boulevard de la République et de l'Avenue Lamblin
SOLIBRA	Ordinaire	20/06/2022	09:00:00	espace CRISTAL 8, rue du Chevalier de Clieu Zone 4 C "Salle PLATINUM" Abidjan
CIE CI	Ordinaire	20/06/2022	08:30:00	VISIOCONFERENCE
TOTAL SENEGAL S.A.	Ordinaire	17/06/2022	10:00:00	Hôtel PULLMAN DAKAR TERANGA et par visio-conférence
FILTISAC CI	Ordinaire	16/06/2022	09:00:00	Immeuble CRRAE-UMOA sis à Abidjan Plateau (RCI)
FILTISAC CI	Ordinaire	16/06/2022	10:00:00	Immeuble CRRAE-UEMOA sis à Abidjan Plateau
TOTAL	Ordinaire	16/06/2022	10:00:00	l'Hôtel Radisson Blu, sis à Abidjan Port- Bouët, route de l'Aéroport International Félix Houphouët Boigny
SOGB	Ordinaire	15/06/2022	11:00:00	Immeuble CRRAE-UEMOA sis à Abidjan Plateau
BERNABE CI	Ordinaire	15/06/2022	10:00:00	Salle Gewels du patronat Ivoirien (CGECI) sis à Abidjan plateau, immeuble MDE 01 BP 8666 ABIDJAN
SETAO CI	Ordinaire	15/06/2022	10:00:00	Hôtel TIAMA, à ABIDJAN-Plateau
SAPH CI	Mixte	13/06/2022	09:30:00	VISIOCONFERENCE
NEI-CEDA CI	Ordinaire	10/06/2022	10:00:00	Hôtel TIAMA, à ABIDJAN-Plateau
NSBC	Ordinaire	07/06/2022	10:30:00	Espace Latrille Events, situé à Abidjan- Cocody, Deux-plateaux
BOLLORE TRANSPORT & LOGISTICS	Ordinaire	31/05/2022	10:00:00	salle Kodjo EBOUCLE du palais de la culture sis à Treichville, Avenue Christiani à Abidjan.
SAFCA CI	Mixte	27/05/2022	10:00:00	Abidjan, 1 Rue des Carrosiers, Zone 3 C (Face de SOCOCE Treichville)
ORAGROUP	Mixte	25/05/2022	10:00:00	l'Hôtel 2 Février de LOME
ECOBANK TG	Ordinaire	25/05/2022	10:00:00	Salle des Fêtes du Sofitel Abidjan Hôtel Ivoire - Côte d'Ivoire
NESTLE CI	Ordinaire	20/05/2022	10:00:00	VISIOCONFERENCE
SIB	Ordinaire	18/05/2022	09:00:00	Maison de l'Entreprise (siège du Patronat Ivoirien), Abidjan-Plateau à l'Angle duBoulevard de la République et de l'Avenue Lamblin
ONATEL BF	Ordinaire	12/05/2022	10:30:00	ROYAL BEACH HÔTEL, OUAGADOUGOU-BURKINA FASO
SGB CI	Ordinaire	06/05/2022	09:00:00	Espace Latrille Events, sis à Abidjan Commune de Cocody, aux Deux-Plateaux Boulevard Latrille
SONATEL	Mixte	28/04/2022	10:00:00	VISIOCONFERENCE, dans ses locaux situés au Technopole à Dakar
BANK OF AFRICA SN	Ordinaire	15/04/2022	09:30:00	Immeuble Elan II au 2ème Etage, Almadies, Zone 12, Route de Ngor à Dakar

mercredi 14 décembre 2022

BANK OF AFRICA BN	Ordinaire	13/04/2022	10:00:00	Hôtel GOLDEN TULIP à Cotonou
SICABLE	Ordinaire	07/04/2022	10:00:00	Hôtel TIAMA, à ABIDJAN
CORIS BANK INTERNATIONAL	Ordinaire	07/04/2022	09:00:00	Hôtel SOPATEL Silmandé SA, à Ouagadougou
ECOBANK CI	Ordinaire	05/04/2022	10:00:00	l'Hôtel Radisson Blu, sis à Abidjan Port- Bouët, route de l'Aéroport International Félix Houphouët Boigny
BANK OF AFRICA ML	Ordinaire	05/04/2022	09:30:00	Siège de la banque à l'Immeuble BANK OF AFRICA, Avenue du Mali-Quartier ACI 2000
BANK OF AFRICA CI	Ordinaire	31/03/2022	10:00:00	Salle Jewels du patronat Ivoirien (CGECI) sis à Abidjan plateau, immeuble MDE 01 BP 8666 ABIDJAN
BANK OF AFRICA NG	Ordinaire	30/03/2022	10:00:00	Centre de Formation de la BOA-NIGER (BOA-Siège)
BANK OF AFRICA BF	Ordinaire	29/03/2022	10:00:00	Salle LAICO HOTEL OUAGA 2000

L'actualité de la BRVM sur nos plateformes digitales

Infos BRVM

Pour recevoir les informations boursières par SMS, souscrivez :



Côte d'Ivoire : *430#
Bénin : *430*15#



Côte d'Ivoire : #139#
Burkina Faso : *310#



Côte d'Ivoire : *431#
Niger : *512*9#
Togo : *310#

Site web

www.brvm.org



Application Mobile

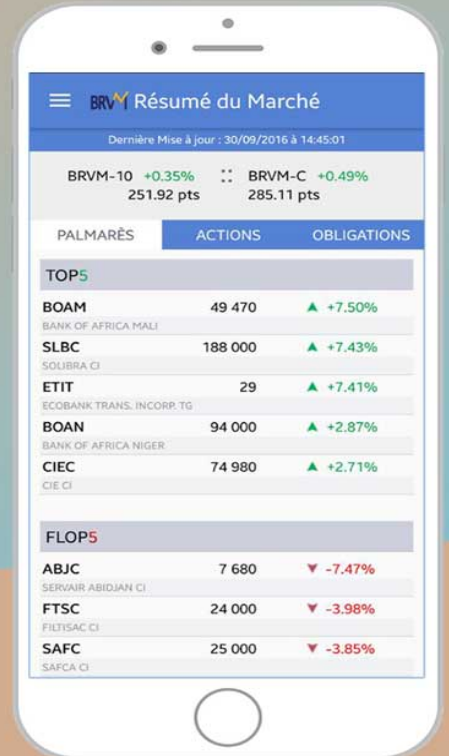

Disponible sur
 Google play
 App Store

Nous suivre sur :

