

BRVM 10	163,17
Variation Jour	↑ 0,18 %
Variation annuelle	↑ 6,29 %



BULLETTIN OFFICIEL DE LA COTE

N° 158

vendredi 19 août 2022

Site : www.brvm.org

BRVM Composite	206,92
Variation Jour	↑ 0,11 %
Variation annuelle	↑ 2,29 %

Evolution des indices

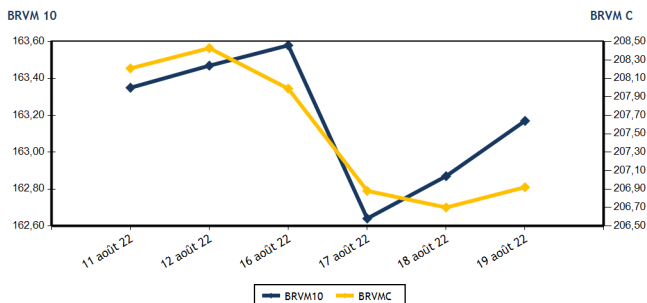

Volumes et valeurs transigés

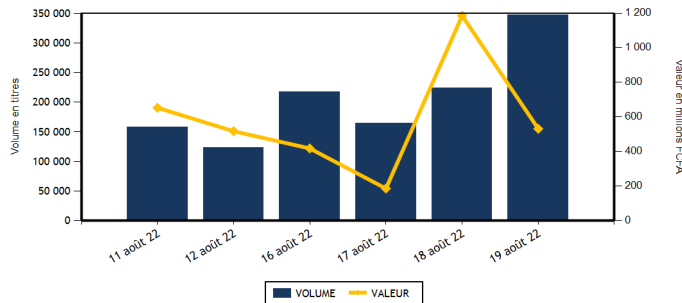

Actions	Niveau	Evol. Jour
Capitalisation boursière (FCFA)(Actions & Droits)	6 228 781 035 086	0,11 %
Volume échangé (Actions & Droits)	298 001	38,05 %
Valeur transigée (FCFA) (Actions & Droits)	388 232 194	-64,89 %
Nombre de titres transigés	40	-6,98 %
Nombre de titres en hausse	17	0,00 %
Nombre de titres en baisse	14	27,27 %
Nombre de titres inchangés	9	-40,00 %

Obligations	Niveau	Evol. Jour
Capitalisation boursière (FCFA)	8 071 039 743 360	-0,04 %
Volume échangé	49 180	514,06 %
Valeur transigée (FCFA)	143 546 760	78,37 %
Nombre de titres transigés	4	33,33 %
Nombre de titres en hausse	0	-100,00 %
Nombre de titres en baisse	1	
Nombre de titres inchangés	3	50,00 %

PLUS FORTES HAUSSES

Titres	Cours	Evol. Jour	Evol. annuelle
SETAO CI (STAC)	1 400	6,87 %	91,78 %
SITAB CI (STBC)	5 700	6,54 %	-7,77 %
NESTLE CI (NTLC)	6 725	5,08 %	46,04 %
SICOR CI (SICC)	5 595	4,97 %	9,28 %
UNIWAX CI (UNXC)	1 300	3,17 %	-35,00 %

PLUS FORTES BAISES

Titres	Cours	Evol. Jour	Evol. annuelle
VIVO ENERGY CI (SHEC)	850	-5,03 %	-1,16 %
SMB CI (SMBC)	6 800	-2,86 %	-1,45 %
SOCIETE IVOIRIENNE DE BANQUE (SIBC)	4 305	-2,16 %	8,03 %
BANK OF AFRICA CI (BOAC)	4 600	-2,13 %	-21,43 %
CIE CI (CIEC)	2 150	-1,83 %	13,46 %

INDICES SECTORIELS

Base = 100 au 14 juin 1999	Nombre de sociétés	Valeur	Evol. Jour	Evol. annuelle	Volume	Valeur	PER moyen
BRVM - INDUSTRIE	12	104,95	1,98 %	-4,69 %	12 505	59 062 975	26,31
BRVM - SERVICES PUBLICS	4	474,08	-0,10 %	5,62 %	11 068	112 066 535	9,28
BRVM - FINANCES	15	78,08	-0,03 %	1,23 %	249 709	94 367 394	7,50
BRVM - TRANSPORT	2	438,36	0,00 %	-29,54 %	413	725 590	7,03
BRVM - AGRICULTURE	5	320,35	-0,13 %	31,66 %	11 915	96 126 750	5,95
BRVM - DISTRIBUTION	7	372,86	-0,71 %	-8,48 %	11 728	24 957 360	28,76
BRVM - AUTRES SECTEURS	1	1 727,43	6,87 %	91,78 %	663	925 590	16,81
BRVM - PETITES CAPITALISATIONS	-	-	-	-	-	-	-

Indicateurs	1er et 2è Comp.	BRVM PC
PER moyen du marché	8,14	
Taux de rendement moyen du marché	6,89	
Taux de rentabilité moyen du marché	8,26	
Nombre de sociétés cotées	46	
Nombre de lignes obligataires	102	
Volume moyen annuel par séance	1 119 803,00	
Valeur moyenne annuelle par séance	1 505 825 022,37	

Indicateurs	1er et 2è Comp.	BRVM PC
Ratio moyen de liquidité	8,57	
Ratio moyen de satisfaction	10,19	
Ratio moyen de tendance	118,92	
Ratio moyen de couverture	84,09	
Taux de rotation moyen du marché	0,03	
Prime de risque du marché	6,38	
Nombre de SGI participantes	30	

Définitions

Volume moyen annuel par séance = Valeur annuel échangé / nombre de séances
 Valeur moyenne annuelle par séance = Valeur annuelle échangée / nombre de séances
 Ratio moyen de liquidité = Moyenne des ratios de liquidité (Titres échangés / Volume des ordres de vente)
 Ratio moyen de satisfaction = Moyenne des ratios de satisfaction (Titres échangés / Volume des ordres d'achat)
 Ratio moyen de tendance = Moyenne des ratios de tendance (Volume des ordres d'achat / Volume des ordres de vente)
 Ratio moyen de couverture = Moyenne des ratios de couverture (Volume des ordres de vente / Volume des ordres d'achat)

Taux moyen de rotation = moyenne des taux de rotation des actions cotées (volume transigé / capi flottante)
 PER moyen du marché = moyenne des PER des actions cotées ayant un PER positif
 Taux de rendement moyen = moyenne des taux de rendement des actions cotées ayant distribué un dividende
 Taux de rentabilité moyen = moyenne des taux de rentabilité des actions cotées
 Prime de risque du marché = (1 / le PER moyen du marché) - le taux de référence actuel des emprunts d'Etat



BRVM - BOURSE REGIONALE DES VALEURS MOBILIERES
 BRVM - Société Anonyme au capital de 3.062.040.000 CFA - RC : CI - ABJ - 1997 - B - 208435 - CC : 9819725 - E
 Siège Social : Abidjan - CÔTE D'IVOIRE. Adresse : 18, Rue Joseph ANOMA (Rue des Banques) - Abidjan
 Tél : +225 20 32 66 85 / 86, Fax : +225 20 32 66 84, Mail : brvm@brvm.org, Site Web : www.brvm.org

MARCHE DES ACTIONS

Symbole	Titre	Cours Précédent	Cours du jour		Variation jour	Séance de cotation		Cours Référence	Variation de l'année précédente	Dernier dividende payé		Rdt. Net	PER
			Ouv.	Clôt.		Volume	Valeur			Montant net	Date		
SECTEUR - INDUSTRIE		104,95	points	↑	1,98 %								
CABC	SICABLE CI	1 070	1 070	1 080	0,93 %	1 076	1 160 930	1 080	6,40 %	69,00	2-août-22	6,39 %	159,46
FTSC	FILTISAC CI	1 295	1 255	1 290	-0,39 %	928	1 167 690	1 290	-23,21 %	235,00	30-juil.-21	18,22 %	
NEIC	NEI-CEDA CI	690	690	690	0,00 %	70	48 300	690	10,40 %	9,00	28-juin-01		8,99
NTLC	NESTLE CI	6 400	6 300	6 725	5,08 %	3 428	22 133 890	6 725	46,04 %	856,80	2-août-22	12,74 %	6,98
SEMC	CROWN SIEM CI	750	700	750	0,00 %	1 001	700 750	750	-1,96 %	14,40	28-déc.-21	1,92 %	7,93
SIVC	AIR LIQUIDE CI	830	NC	NC	0,00 %			830	-7,26 %	63,00	29-sept.-17		
SLBC	SOLIBRA CI	121 130	122 000	121 000	-0,11 %	13	1 575 295	121 000	-22,44 %	4 050,00	12-août-22	3,35 %	9,05
SMBC	SMB CI	(d) 7 000	7 050	6 800	-2,86 %	1 650	11 318 670	6 080	-1,45 %	720,00	24-août-22	10,59 %	5,64
STBC	SITAB CI	5 350	5 350	5 700	6,54 %	3 830	20 311 500	5 700	-7,77 %	445,12	21-juil.-22	7,81 %	10,77
TTRC	TRITURAF CI-Ste en Liquidation	490	SP	SP	0,00 %			490	0,00 %	1 440,00	19-juil.-02		
UNLC	UNILEVER CI	5 800	NC	NC	0,00 %			5 800	18,61 %	1 233,00	9-juil.-12		8,75
UNXC	UNIWAX CI	1 260	1 260	1 300	3,17 %	509	645 950	1 300	-35,00 %	60,75	29-juil.-22	4,67 %	19,26
TOTAL						12 505	59 062 975						26,31
SECTEUR - SERVICES PUBLICS		474,08	points	↓	-0,10 %								
CIEC	CIE CI	2 190	2 150	2 150	-1,83 %	1 955	4 011 980	2 150	13,46 %	153,16	25-juil.-22	7,12 %	12,34
ONTBF	ONATEL BF	3 895	3 900	3 900	0,13 %	2 178	8 428 615	3 900	-1,14 %	416,58	15-juin-22	10,68 %	8,19
SDCC	SODE CI	5 190	5 190	5 190	0,00 %	279	1 425 205	5 190	20,84 %	337,50	27-juil.-21	6,50 %	10,73
SNTS	SONATEL SN	14 800	14 870	14 800	0,00 %	6 656	98 200 735	14 800	5,90 %	1 400,00	18-mai-22	9,46 %	5,86
TOTAL						11 068	112 066 535						9,28
SECTEUR - FINANCES		78,08	points	↓	-0,03 %								
BICC	BICI CI	6 700	6 695	6 695	-0,07 %	50	334 750	6 695	-9,53 %	518,00	15-juil.-22	7,74 %	11,62
BOAB	BANK OF AFRICA BN	6 000	6 100	6 000	0,00 %	330	1 995 340	6 000	13,21 %	546,00	25-mai-22	9,10 %	7,30
BOABF	BANK OF AFRICA BF	5 510	5 510	5 550	0,73 %	54	293 580	5 550	-10,48 %	448,00	4-mai-22	8,07 %	5,75
BOAC	BANK OF AFRICA CI	4 700	4 700	4 600	-2,13 %	341	1 568 350	4 600	-21,43 %	374,00	28-avr.-22	8,13 %	5,53
BOAM	BANK OF AFRICA ML	1 440	1 450	1 450	0,69 %	51	73 950	1 450	-2,36 %	271,00	15-mai-19		12,66
BOAN	BANK OF AFRICA NG	6 200	6 300	6 295	1,53 %	803	5 046 335	6 295	23,43 %	567,30	12-mai-22	9,01 %	8,71
BOAS	BANK OF AFRICA SENEGAL	2 410	2 480	2 455	1,87 %	702	1 698 870	2 455	4,47 %	161,01	1-juin-21	6,56 %	5,32
CBIBF	CORIS BANK INTERNATIONAL	8 900	8 600	9 000	1,12 %	176	1 565 450	9 000	-14,29 %	448,00	6-juil.-22	4,98 %	6,19
ECOC	ECOBANK COTE D'IVOIRE	4 495	4 595	4 590	2,11 %	1 021	4 679 940	4 590	-4,08 %	420,30	29-avr.-22	9,16 %	7,37
ETIT	ECOBANK TRANS. INCORP. TG	18	18	18	0,00 %	237 485	4 117 174	18	0,00 %	0,90	20-juin-22	5,00 %	1,68
NSBC	NSIA BANQUE COTE D'IVOIRE	5 655	5 235	5 670	0,27 %	600	3 362 060	5 670	-8,33 %	77,69	27-juil.-20	1,37 %	5,91
ORGT	ORAGROUP TOGO	4 000	NC	NC	0,00 %			4 000	-4,53 %	59,52	17-juil.-20	1,49 %	14,02
SAFC	SAFCA CI	900	NC	NC	0,00 %			900	5,88 %	23,04	29-juil.-11		
SGBC	SOCIETE GENERALE COTE D'IVOIRE	14 600	14 600	14 400	-1,37 %	3 369	48 983 460	14 400	35,91 %	1 004,93	10-juin-22	6,98 %	6,64
SIBC	SOCIETE IVOIRIENNE DE BANQUE	4 400	4 440	4 305	-2,16 %	4 727	20 648 135	4 305	8,03 %	405,00	30-juin-22	9,41 %	6,33
TOTAL						249 709	94 367 394						7,50
SECTEUR - TRANSPORT		438,36	points	→	0,00 %								
SDSC	BOLLORE	1 800	1 755	1 800	0,00 %	413	725 590	1 800	-29,96 %	130,00	23-juin-22	7,22 %	7,03
SVOC	MOVIS CI	2 395	SP	SP	0,00 %			2 395	0,00 %	270,00	5-juil.-99		

TOTAL	413	725 590	7,03
-------	-----	---------	------

MARCHE DES ACTIONS

Symbole	Titre	Cours Précédent	Cours du jour		Variation jour	Séance de cotation		Cours Référence	Variation de l'année précédente	Dernier dividende payé		Rdt. Net	PER
			Ouv.	Clôt.		Volume	Valeur			Montant net	Date		
SECTEUR - AGRICULTURE		320,35	points		↓ -0,13 %								
PALC	PALM CI	12 100	12 000	12 000	-0,83 %	4 987	59 832 395	12 000	71,67 %	102,51	27-août-21	0,85 %	4,37
SCRC	SUCRIVOIRE	1 000	1 005	1 005	0,50 %	490	494 950	1 005	4,69 %	40,50	20-août-21	4,03 %	
SICC	SICOR CI	5 330	5 595	5 595	4,97 %	98	533 410	5 595	9,28 %	1 919,00	25-sept.-00		3,39
SOGC	SOGB CI	5 955	5 955	5 990	0,59 %	444	2 645 420	5 990	19,80 %	541,81	21-juil.-22	9,05 %	8,79
SPHC	SAPH CI	5 880	5 600	5 875	-0,09 %	5 896	32 620 575	5 875	13,09 %	365,40	4-août-22	6,22 %	7,24
TOTAL						11 915	96 126 750						5,95
SECTEUR - DISTRIBUTION		372,86	points		↓ -0,71 %								
ABJC	SERVAIR ABIDJAN CI (d)	1 650	1 650	1 620	-1,82 %	35	57 000	1 565	-7,43 %	57,73	24-août-22	3,56 %	18,54
BNBC	BERNABE CI	2 250	2 250	2 250	0,00 %	2 590	5 827 500	2 250	3,45 %	45,00	19-juil.-19		93,25
CFAC	CFAO MOTORS CI	845	835	840	-0,59 %	286	240 090	840	-29,41 %	69,47	2-août-22	8,27 %	22,70
PRSC	TRACTAFRIC MOTORS CI	3 700	3 700	3 700	0,00 %	51	188 700	3 700	-11,90 %	162,90	2-sept.-21	4,40 %	12,35
SHEC	VIVO ENERGY CI	895	895	850	-5,03 %	1 080	921 325	850	-1,16 %	63,90	26-nov.-20	7,52 %	25,02
TTLC	TOTAL CI	2 280	2 280	2 265	-0,66 %	4 133	9 344 450	2 265	7,86 %	109,31	27-sept.-21	4,83 %	12,80
TTLS	TOTAL SN	2 350	2 350	2 395	1,91 %	3 553	8 378 295	2 395	21,27 %	187,30	22-juil.-22	7,82 %	16,63
TOTAL						11 728	24 957 360						28,76
AUTRES SECTEURS		1 727,43	points		↑ 6,87 %								
STAC	SETAO CI	1 310	1 400	1 400	6,87 %	663	925 590	1 400	91,78 %	66,15	18-juil.-22	4,73 %	16,81
TOTAL						663	925 590						16,81
TOTAL - Marché des actions						298 001	388 232 194						

MARCHE DES DROITS

Symbole	Titre	Cours Précédent	Cours du jour		Variation jour	Séance de cotation		Cours Référence	Variation depuis l'origine	Parité	Periode de négociation	
			Ouv.	Clôt.		Volume	Valeur				Début	fin
TOTAL												
TOTAL - Marché des droits												

TROISIEME COMPARTIMENT - BRVM PETITES CAPITALISATIONS

Symbole	Titre	Cours Précédent	Cours du jour		Variation jour	Séance de cotation		Cours Référence	Variation depuis l'origine
			Ouv.	Clôt.		Volume	Valeur		
TOTAL									
TOTAL - 3ème Compartiment - BRVM PC									

Légende:
(d) Ex-dividende (V) Variation par rapport au cours de référence
Cours du jour: Ouv.: Ouverture Clôt.: Clôture Moy.: Moyen
Mentions : NC: Non Coté Ex-c: Ex-coupon Ex-d: Ex-droit SP: Suspendu Val-T: Valeur Théorique
PER = Cours / BNPA selon les données disponibles Rdt. Net: Rendement net (DNPA / Cours)
Comp.: 1 - Premier Compartiment 2 - Second Compartiment 3 - Compartiment de croissance
Ratio de liquidité = Titres échangés / Volume des ordres de vente
: Progression de l'indice sectoriel : Stabilité de l'indice sectoriel : Recul de l'indice sectorie

MARCHE DES OBLIGATIONS

Symbole	Titre	Valeur nominale	Cours Précédent	Cours du jour	Cours Référence	Séance de cotation	Coupon couru	Coupon d'intérêt	Période	Montant net	Eché.	Type Amort
						Volume	Valeur					
OBLIGATIONS D'ETAT												
EOM.01	ETAT DU MALI 6.20% 2016-2023	1 665	1 665	1 665	1 665	41 864	69 703 560	24,89	A	103,23	23-mai-23	ACD
EOM.02	Etat du Mali 6.50% 2017-2024	4 000	4 000	NC	4 000			86,19	A	260,00	20-avr.-23	AC
EOM.03	ETAT DU MALI 6,50 % 2018-2025	8 000	8 000	NC	8 000			566,30	A	650,00	5-oct.-22	AC
EOM.04	ETAT DU MALI 6,50% 2019-2027	10 000	10 000	NC	10 000			67,67	A	650,00	12-juil.-23	AC
EOM.05	ETAT DU MALI 6,50% 2020-2028	10 000	10 000	NC	10 000			258,22	A	650,00	27-mars-23	ACD
EOM.06	ETAT DU MALI 6,50% 2020-2027	10 000	10 000	NC	10 000			466,58	A	650,00	30-nov.-22	AC
EOM.07	ETAT DU MALI 6.50% 2021-2031	10 000	10 000	10 000	10 000	484	4 840 000	222,60	A	650,00	16-avr.-23	AC
EOS.05	ETAT SENEGAL 6.50% 2013-2023	10 000	10 000	NC	10 000			37,09	S	325,00	29-janv.-23	ACD
EOS.07	ETAT SENEGAL 6.30% 2015-2025	10 000	10 700	NC	10 700			148,44	S	317,59	25-nov.-22	ACD
TPBF.010	TPBF 6,50% 2020 - 2028	10 000	10 700	NC	10 700			268,48	S	325,00	20-sept.-22	ACD
TPBF.011	TPBF 6,50 % 2020-2028	10 000	10 000	NC	10 000			72,42	S	325,00	9-janv.-23	ACD
TPBF.012	TPBF 6.50% 2021-2031	10 000	10 700	NC	10 700			259,65	S	325,00	25-sept.-22	ACD
TPBF.013	TPBF 6,50 % 2021 - 2031	10 000	10 400	NC	10 400			77,72	S	325,00	6-janv.-23	ACD
TPBF.04	TPBF 6.50% 2017-2027	10 000	10 000	NC	10 000			33,84	S	327,67	31-janv.-23	ACD
TPBF.05	TPBF 6,50% 2017-2024	10 000	10 700	NC	10 700			90,57	S	325,00	29-déc.-22	ACD
TPBF.06	TPBF 6.50% 2018-2025	10 000	10 700	NC	10 700			132,83	S	324,11	5-déc.-22	ACD
TPBF.07	TPBF 6,50% 2018- 2025	10 000	10 000	NC	10 000			169,57	S	325,00	15-nov.-22	AC
TPBF.08	TPBF 6,50% 2019-2027	10 000	10 500	NC	10 500			186,99	S	327,67	6-nov.-22	ACD
TPBF.09	TPBF 6,50% 2019 - 2027	10 000	10 700	NC	10 700			236,20	S	325,00	8-oct.-22	ACD
TPBJ.03	TPBJ 6,50% 2020-2028	10 000	10 000	NC	10 000			639,32	A	650,00	25-août-22	AC
TPBJ.04	TPBJ 5,50 % 2022-2037	10 000	10 000	NC	10 000			257,67	A	550,00	1-mars-23	AC
TPBJ.05	TPBJ 5,85 % 2022-2042	10 000	10 000	NC	10 000			274,07	A	585,00	1-mars-23	ACD
TPCI.017	TPCI 3% 2014-2024	10 000	10 000	NC	10 000			50,00	S	150,00	19-déc.-22	ACD
TPCI.019	TPCI 5.99% 2015-2025	10 000	10 000	NC	10 000			159,19	A	599,00	14-mai-23	ACD
TPCI.020	TPCI 5.85% 2015-2022	10 000	10 000	NC	10 000			217,38	S	292,50	5-oct.-22	ACD
TPCI.021	TPCI 6% 2016-2028	10 000	10 000	NC	10 000			218,63	A	600,00	8-avr.-23	ACD
TPCI.022	TPCI 5.90% 2016 - 2026	10 000	10 000	NC	10 000			105,07	A	590,00	15-juin-23	ACD
TPCI.023	TPCI 5.90% 2016-2026	10 000	10 215	NC	10 215			444,52	A	590,00	17-nov.-22	ACD
TPCI.024	TPCI 6.25% 2017-2029	10 000	10 700	NC	10 700			240,78	S	312,50	30-sept.-22	ACD
TPCI.025	TPCI 5,95% 2017-2024 A	10 000	10 000	NC	10 000			190,20	S	297,50	24-oct.-22	ACD
TPCI.026	TPCI 5,95% 2017-2024 B	10 000	10 090	NC	10 090			163,30	S	297,50	10-nov.-22	ACD
TPCI.027	TPCI 6% 2017-2025	10 000	10 250	NC	10 250			83,61	S	300,00	29-déc.-22	ACD
TPCI.028	TPCI 6% 2018 - 2026	10 000	10 700	NC	10 700			27,95	A	600,00	2-août-23	ACD
TPCI.029	TPCI 6% 2018-2026	10 000	10 000	NC	10 000			499,73	A	600,00	19-oct.-22	ACD
TPCI.030	TPCI 5,95% 2018-2025	7 000	7 105	NC	7 105			76,45	S	208,82	13-déc.-22	ACD
TPCI.031	TPCI 5,75% 2019 - 2026	10 000	10 230	NC	10 230			94,52	A	575,00	20-juin-23	ACD
TPCI.032	TPCI 2,23% 2019-2026	10 000		NC				36,66	A	223,00	20-juin-23	ACD
TPCI.033	TPCI 5.75% 2019-2026	8 000	8 560	NC	8 560			191,56	A	460,00	20-mars-23	ACD
TPCI.034	TPCI 6% 2019-2029	8 750	8 750	NC	8 750			218,63	A	525,00	20-mars-23	ACD
TPCI.035	TPCI 5,75% 2019 -2026	10 000	10 200	NC	10 200			61,44	A	575,00	11-juil.-23	ACD
TPCI.036	TPCI 5,75% 2019- 2026	10 000	10 180	NC	10 180			571,85	A	575,00	21-août-22	ACD
TPCI.037	TPCI 5,80% 2019-2026	10 000	10 290	NC	10 290			409,97	A	580,00	4-déc.-22	ACD
TPCI.038	TPCI 5,75% 2019-2026	10 000	10 150	NC	10 150			406,44	A	575,00	4-déc.-22	ACD
TPCI.039	TPCI 5,75% 2019 - 2026	10 000	10 700	NC	10 700			482,05	A	575,00	17-oct.-22	ACD
TPCI.040	TPCI 5,75% 2019-2026	10 000	10 200	NC	10 200			348,15	A	575,00	10-janv.-23	ACD
TPCI.041	TPCI 5,80% 2020-2027	10 000	10 700	NC	10 700			273,32	A	580,00	28-févr.-23	ACD
TPCI.042	TPCI 5,90% 2020-2030	10 000	10 500	NC	10 500			278,03	A	590,00	28-févr.-23	ACD
TPCI.043	TPCI 5,90% 2020 - 2030	10 000	10 000	NC	10 000			190,74	A	590,00	23-avr.-23	ACD
TPCI.044	TPCI 5,80% 2020 - 2027	10 000	10 075	NC	10 075			187,51	A	580,00	23-avr.-23	ACD
TPCI.045	TPCI 5,80% 2020 -2027	10 000	10 000	NC	10 000			101,70	A	580,00	16-juin-23	ACD
TPCI.046	TPCI 5,90% 2020 - 2030	10 000	10 000	NC	10 000			103,45	A	590,00	16-juin-23	ACD
TPCI.047	TPCI 5,80% 2020 - 2027	10 000	10 250	NC	10 250			101,70	A	580,00	16-juin-23	ACD
TPCI.048	TPCI 5,80% 2020- 2027	10 000	10 000	NC	10 000			33,37	A	580,00	29-juil.-23	ACD
TPCI.049	TPCI 5,90% 2020- 2030	10 000	10 085	NC	10 085			33,95	A	590,00	29-juil.-23	ACD
TPCI.050	TPCI 5,90% 2020-2030	10 000	10 000	NC	10 000			575,45	A	590,00	28-août-22	ACD
TPCI.051	TPCI 5,80% 2020-2027	10 000	10 100	10 100	10 100	6 827	68 952 700	510,08	A	580,00	2-oct.-22	ACD
TPCI.052	TPCI 5,90 % 2020-2030	10 000	10 200	NC	10 200			518,88	A	590,00	2-oct.-22	ACD
TPCI.053	TPCI 5,80% 2020-2027	10 000	10 600	NC	10 600			468,77	A	580,00	28-oct.-22	ACD
TPCI.054	TPCI 5,90% 2020-2030	10 000	10 300	NC	10 300			476,85	A	590,00	28-oct.-22	ACD
TPCI.055	TPCI 5,80% 2020 -2027	10 000	10 500	NC	10 500			378,19	A	580,00	24-déc.-22	ACD

vendredi 19 août 2022

TPCI.056	TPCI 5,90% 2020- 2030	10 000	10 700	NC	10 700		384,71	A	590,00	24-déc.-22	ACD	
TPCI.057	TPCI 5,80% 2020-2027	10 000	10 000	NC	10 000		432,22	A	580,00	20-nov.-22	ACD	
TPCI.058	TPCI 5,80% 2021-2028	10 000	10 400	NC	10 400		259,01	A	580,00	9-mars-23	ACD	
TPCI.059	TPCI 5,90% 2021-2031	10 000	10 500	NC	10 500		263,48	A	590,00	9-mars-23	ACD	
TPCI.060	TPCI 5,80% 2021-2028	10 000	10 000	NC	10 000		155,73	A	580,00	13-mai-23	ACD	
TPCI.061	TPCI 5,90% 2021-2031	10 000	10 050	NC	10 050		158,41	A	590,00	13-mai-23	ACD	
TPCI.062	TPCI 5,80 % 2021 -2028	10 000	10 600	NC	10 600		79,45	A	580,00	30-juin-23	ACD	
TPCI.063	TPCI 5,90% 2021 -2031	10 000	10 000	NC	10 000		80,82	A	590,00	30-juin-23	ACD	
TPCI.064	TPCI 5,80 % 2021 - 2028	10 000	10 180	NC	10 180		4,77	A	580,00	16-août-23	ACD	
TPCI.065	TPCI 5,90% 2021-2031	10 000	10 000	NC	10 000		522,11	A	590,00	30-sept.-22	ACD	
TPCI.066	TPCI 5,90% 2021-2031	10 000	10 000	NC	10 000		463,92	A	590,00	5-nov.-22	ACD	
TPCI.067	TPCI 5,90 % 2021-2036	10 000	10 200	NC	10 200		397,64	A	590,00	16-déc.-22	ACD	
TPCI.068	TPCI 5,90 % 2022-2037	10 000	10 700	NC	10 700		321,67	A	590,00	1-févr.-23	ACD	
TPCI.069	TPCI 5,75 % 2022-2037	10 000	10 200	NC	10 200		236,30	A	575,00	22-mars-23	ACD	
TPCI.070	TPCI 5,75 % 2022-2037	10 000	10 000	NC	10 000		176,44	A	575,00	29-avr.-23	ACD	
TPNE.01	TRESOR PUBLIC DU NIGER 6,50% 2019-2026	10 000	10 700	NC	10 700		256,44	A	650,00	28-mars-23	ACD	
TPNE.02	TRESOR PUBLIC DU NIGER 6,50% 2019 - 2026	10 000	10 700	NC	10 700		32,05	A	650,00	1-août-23	ACD	
TPNE.03	TRESOR PUBLIC DU NIGER 6,5% 2020-2027	10 000	10 700	NC	10 700		33,84	A	650,00	31-juil.-23	ACD	
TPNE.04	TRESOR PUBLIC DU NIGER 6,30% 2021-2031	10 000	10 700	NC	10 700		621,37	A	630,00	24-août-22	ACD	
TPNE.05	TPNE 6,15 % 2022-2034	10 000	10 400	10 100	10 100	5	50 500	129,74	A	615,00	3-juin-23	ACD
TOTAL							49 180	143 546 760				

OBLIGATIONS REGIONALES

BIDC.04	BIDC-EBID 6.10% 2017-2027	6 250	6 688	NC	6 687.50		66,85	A	381,25	16-juin-23	ACD
BIDC.05	BIDC-EBID 6,40% 2019-2026	10 000	10 700	NC	10 700		66,09	S	320,00	12-janv.-23	ACD
BIDC.06	BIDC-EBID 6,50 % 2021-2028	10 000	10 700	NC	10 700		165,62	S	327,67	18-nov.-22	ACD
CRRH.02	CRRH-UEMOA 6.10% 2012-2024	10 000	10 000	NC	10 000		54,70	S	305,00	17-janv.-23	AC
CRRH.03	CRRH-UEMOA 6% 2013-2023	10 000	10 000	NC	10 000		188,52	S	300,00	26-oct.-22	AC
CRRH.04	CRRH-UEMOA 6% 2014-2024	10 000	9 975	NC	9 975		81,97	S	300,00	30-déc.-22	AC
CRRH.05	CRRH-UEMOA 5.85% 2015-2025	10 000	10 000	NC	10 000		73,73	S	294,90	4-janv.-23	AC
CRRH.06	CRRH-UEMOA 5.85% 2016-2026	10 000	10 230	NC	10 230		74,71	S	292,50	3-janv.-23	ACD
CRRH.07	CRRH-UEMOA 5.95% 2017-2029	6 250	6 250	NC	6 250		94,99	S	185,94	17-nov.-22	AC
CRRH.08	CRRH-UEMOA 5.95% 2018-2030	7 083	7 083	NC	7 083.33		67,94	S	210,73	21-déc.-22	AC
CRRH.09	CRRH-UEMOA 6.05% 2018-2033	7 667	7 667	NC	7 667		74,77	S	231,92	21-déc.-22	AC
TOTAL							0	0			

OBLIGATIONS PRIVEES

BHSN.01	DIASPORA BONDS BHS 6,25% 2019-	10 000	10 600	NC	10 600		68,49	S	315,07	10-janv.-23	ACD
FNSBC.01	FCTC NSIA BANQUE 7 % 2020-2025	6 111	6 111	NC	6 111.11		72,91	T	104,81	16-sept.-22	ACD
FORBT.01	FCTC ORABANK 7 % 2021-2026	10 000	10 500	NC	10 500		387,74	T	686,00	28-sept.-22	ACD
FTMC.01	FCTC TEYLIMOM IMMO 7 % 2021-2028	10 000	10 200	NC	10 200		305,72	T	171,50	8-juin-22	ACD
ORGT.02	ORAGROUP SA 7,15% 2021-2028	10 000	10 400	NC	10 400		449,32	S	715,00	26-oct.-22	ACD
PADS.03	PAD 6,60% 2020-2027	10 000	10 200	NC	10 200		220,00	S	330,00	19-oct.-22	ACD
SNLC.01	SENELEC 6,50% 2018-2025	6 000	6 420	NC	6 420		153,67	S	195,00	27-sept.-22	AC
SNTS.02	SONATEL 6,50% 2020-2027	10 000	10 700	NC	10 700		55,99	S	302,99	16-janv.-23	ACD
TOTAL							0	0			

SUKUK ET TITRES ASSIMILES

SUKCI.S2	SUKUK CI 5.75% 2016-2023	10 000	10 600	NC	10 600		263,54	S	293,89	7-sept.-22	ACD
SUKSN.S2	SUKUK SN 6% 2016-2026	10 000	10 700	NC	10 700		40,00	S	306,67	26-janv.-23	ACD
SUKTG.S1	SUKUK TG 6.5% 2016-2026	10 000	10 700	NC	10 700		4,11	S	377,99	17-févr.-23	ACD
TOTAL							0	0			

TOTAL - Marché des obligations

49 180 143 546 760

Légende :
 (#) (*) Ex-Coupon couru (#)Cours de référence amorti / Coupon couru Ex-c (#)Ex-marge de profits
 Cours du jour: Ouv.: Ouverture Clôt.: Clôture Moy.: Moyen
 Type Amort: Type d'Amortissement IF: In Fine AC: Amortissement Constant AD: Amortissement Dégressif ACD: Amortissement Constant Différé
 Période: Périodicité de paiement des coupons A: Annuelle S: Semestrielle T: Trimestrielle
 Eché.: Échéance de paiement des intérêts
 Mentions: NC: Non Coté Ex-c: Ex-coupon ou Ex-droit SP: Suspendu

INFORMATIONS

OPERATIONS EN COURS

Emetteur	Opération
TPCI	Première cotation - TPCI 5,65 % 2022-2032 - Première cotation le 30 août 2022
SMB	Païement de dividendes de 720 F CFA net par action, le 24/08/2022
SERVAIR ABIDJAN CI	Païement de dividendes de 57,73 F CFA net par action, le 24/08/2022
TOTAL	Païement de dividendes de 159,2874 F CFA net par action, le 25/08/2022
PALM CI	Païement de dividendes de 1 236,34 F CFA net par action, le 31/08/2022
TRACTAFRIC CI	Païement de dividendes de 175,86 F CFA net par action, le 30/08/2022

AVIS

Entité	N°	Nature	Objet
DC/BR	167 - 2022	Païement Intérêts	Païement des intérêts annuels - TPCI 5,90% 2020-2030

COMMUNIQUES

Emetteur	N°	Nature	Objet
BANK OF AFRICA BF	20220819-1	Rapport d'activités du 1er semestre	Rapport d'activités au 1er semestre 2022 - BOA BF
BANK OF AFRICA BF	20220819	Etats financiers	États financiers du 1er semestre 2022 - BOA BF

QUANTITES RESIDUELLES

MARCHE DES ACTIONS

Symbole	Titre	Quantité résiduelle à l'achat	Cours Achat / Vente			Quantité résiduelle à la vente	Cours de Référence
ABJC	SERVAIR ABIDJAN CI	61	1,605	/	1,620	280	1 620
BICC	BICI CI	1	6,410	/	6,695	250	6 695
BNBC	BERNABE CI	88	2,225	/	2,250	285	2 250
BOAB	BANK OF AFRICA BN	4 267	6,000	/	6,090	30	6 000
BOABF	BANK OF AFRICA BF	94	5,510	/	5,550	17	5 550
BOAC	BANK OF AFRICA CI	100	4,550	/	4,600	1 534	4 600
BOAM	BANK OF AFRICA ML	75	1,460	/	1,500	1 000	1 450
BOAN	BANK OF AFRICA NG	438	6,200	/	6,300	15 458	6 295
BOAS	BANK OF AFRICA SENEGAL	2 745	2,410	/	2,455	49	2 455
CABC	SICABLE CI	1 079	1,080	/	1,135	23	1 080
CBIBF	CORIS BANK INTERNATIONAL	931	8,600	/	9,095	10	9 000
CFAC	CFAO MOTORS CI	955	840	/	845	227	840
CIEC	CIE CI	13	2,035	/	2,150	574	2 150
ECOC	ECOBANK COTE D'IVOIRE	175	4,590	/	4,600	1 956	4 590
ETIT	ECOBANK TRANS. INCORP. TG	2 633 597	17	/	18	217 713	18
FTSC	FILTISAC CI	1 361	1,255	/	1,290	170	1 290
NEIC	NEI-CEDA CI	9	650	/	690	2 650	690
NSBC	NSIA BANQUE COTE D'IVOIRE	10	5,300	/	5,670	438	5 670
NTLC	NESTLE CI	7	6,525	/	6,725	39	6 725
ONTBF	ONATEL BF	1 280	3,850	/	3,900	3 735	3 900
ORGT	ORAGROUP TOGO			/	3,840	37	4 000
PALC	PALM CI	62	11,995	/	12,000	291	12 000
PRSC	TRACTAFRIC MOTORS CI	58	3,700	/	3,735	327	3 700
SAFC	SAFCA CI			/	895	1 783	900
SCRC	SUCRIVOIRE	5 000	1,010	/	1,015	100	1 005
SDCC	SODE CI	4	5,185	/	5,190	3 289	5 190
SDSC	BOLLORE	1	1,755	/	1,800	615	1 800
SEMC	CROWN SIEM CI	4 999	700	/	750	684	750
SGBC	SOCIETE GENERALE COTE D'IVOIRE	4 044	14,400	/	14,605	493	14 400
SHEC	VIVO ENERGY CI	700	850	/	880	200	850
SIBC	SOCIETE IVOIRIENNE DE BANQUE	653	4,305	/	4,400	708	4 305
SICC	SICOR CI	125	5,595	/	5,725	1	5 595
SIVC	AIR LIQUIDE CI	998	810	/	830	1 529	830
SLBC	SOLIBRA CI	10	112,050	/	121,000	244	121 000
SMBC	SMB CI	2 554	6,800	/	7,050	7 500	6 800
SNTS	SONATEL SN	5	14,750	/	14,800	4 529	14 800
SOGC	SOGB CI	188	5,950	/	5,990	117	5 990
SPHC	SAPH CI	2 300	5,600	/	5,875	100	5 875
STAC	SETAO CI	29	1,390	/	1,400	1	1 400
STBC	SITAB CI	9	5,700	/	5,750	1 500	5 700
SVOC	MOVIS CI			/			2 395
TTLC	TOTAL CI	450	2,265	/	2,270	768	2 265
TTLS	TOTAL SN	1 839	2,300	/	2,350	364	2 395
TTRC	TRITURAF CI-Ste en Liquidation			/			490
UNLC	UNILEVER CI	75	5,800	/	6,200	306	5 800
UNXC	UNIWAX CI	52	1,300	/	1,335	140	1 300

QUANTITES RESIDUELLES

MARCHE DES DROITS

Symbole	Titre	Quantité résiduelle à l'achat	Cours Achat / Vente	Quantité résiduelle à la vente	Cours de Référence
---------	-------	-------------------------------	---------------------	--------------------------------	--------------------

TROISIEME COMPARTIMENT - BRVM PETITES CAPITALISATIONS

Symbole	Titre	Quantité résiduelle à l'achat	Cours Achat / Vente	Quantité résiduelle à la vente	Cours de Référence
---------	-------	-------------------------------	---------------------	--------------------------------	--------------------

QUANTITES RESIDUELLES

MARCHE DES OBLIGATIONS

Symbole	Titre	Quantité résiduelle à l'achat	Cours Achat / Vente	Quantité résiduelle à la vente	Cours de Référence
BHSN.01	DIASPORA BONDS BHS 6,25% 2019-		/ 10,250	134	10 600
FNSBC.01	FCTC NSIA BANQUE 7 % 2020-2025	2 420	6,111.11 /		6 111
FORBT.01	FCTC ORABANK 7 % 2021-2026		/ 10,000	10	10 500
FTIMC.01	FCTC TEYLIM IMMO 7 % 2021-2028	2 056	10,000 /	5 255	10 200
ORGT.02	ORAGROUP SA 7,15% 2021-2028		/ 10,400	8 961	10 400
PADS.03	PAD 6,60% 2020-2027		/ 10,200	2	10 200
SNLC.01	SENELEC 6,50% 2018-2025		/ 6,240	40	6 420
SNTS.02	SONATEL 6,50% 2020-2027		/		10 700
EOM.01	ETAT DU MALI 6.20% 2016-2023		/		1 665
EOM.02	Etat du Mali 6.50% 2017-2024		/		4 000
EOM.03	ETAT DU MALI 6,50 % 2018-2025		/ 8,000	57	8 000
EOM.04	ETAT DU MALI 6,50% 2019-2027		/		10 000
EOM.05	ETAT DU MALI 6,50% 2020-2028		/		10 000
EOM.06	ETAT DU MALI 6,50% 2020-2027		/ 10,000	19	10 000
TPNE.04	TRESOR PUBLIC DU NIGER 6,30% 2021-2031		/ 10,700	98	10 700
TPNE.05	TPNE 6,15 % 2022-2034	1 990	10,000 /	95	10 100
TPCI.068	TPCI 5,90 % 2022-2037		/		10 700
TPCI.069	TPCI 5,75 % 2022-2037		/ 10,200	3 998	10 200
TPCI.070	TPCI 5,75 % 2022-2037		/ 9,970	21 395	10 000
TPNE.01	TRESOR PUBLIC DU NIGER 6,50% 2019-2026		/		10 700
TPNE.02	TRESOR PUBLIC DU NIGER 6,50% 2019 - 2026		/ 10,000	28	10 700
TPNE.03	TRESOR PUBLIC DU NIGER 6,5% 2020-2027		/ 10,700	130	10 700
TPCI.062	TPCI 5,80 % 2021 -2028		/		10 600
TPCI.063	TPCI 5,90% 2021 -2031		/		10 000
TPCI.064	TPCI 5,80 % 2021 - 2028		/		10 180
TPCI.065	TPCI 5,90% 2021-2031		/		10 000
TPCI.066	TPCI 5,90% 2021-2031		/		10 000
TPCI.067	TPCI 5,90 % 2021-2036		/ 10,200	9 970	10 200
TPCI.056	TPCI 5,90% 2020- 2030		/		10 700
TPCI.057	TPCI 5,80% 2020-2027		/		10 000
TPCI.058	TPCI 5,80% 2021-2028		/		10 400
TPCI.059	TPCI 5,90% 2021-2031		/		10 500
TPCI.060	TPCI 5,80% 2021-2028		/		10 000
TPCI.061	TPCI 5,90% 2021-2031		/		10 050
TPCI.050	TPCI 5,90% 2020-2030		/ 10,000	5	10 000
TPCI.051	TPCI 5,80% 2020-2027		/		10 100
TPCI.052	TPCI 5,90 % 2020-2030		/ 10,250	6 000	10 200
TPCI.053	TPCI 5,80% 2020-2027		/		10 600
TPCI.054	TPCI 5,90% 2020-2030		/		10 300
TPCI.055	TPCI 5,80% 2020 -2027		/		10 500
TPCI.044	TPCI 5,80% 2020 - 2027		/ 10,100	4 900	10 075
TPCI.045	TPCI 5,80% 2020 -2027		/		10 000
TPCI.046	TPCI 5,90% 2020 - 2030		/		10 000
TPCI.047	TPCI 5,80% 2020 - 2027		/		10 250
TPCI.048	TPCI 5,80% 2020- 2027		/		10 000
TPCI.049	TPCI 5,90% 2020- 2030		/		10 085
TPCI.038	TPCI 5,75% 2019-2026		/		10 150
TPCI.039	TPCI 5,75% 2019 - 2026		/		10 700
TPCI.040	TPCI 5,75% 2019-2026		/		10 200

vendredi 19 août 2022

TPCI.O41	TPCI 5,80% 2020-2027	/			10 700
TPCI.O42	TPCI 5,90% 2020-2030	/	10,500	4 988	10 500
TPCI.O43	TPCI 5,90% 2020 - 2030	/			10 000
TPCI.O32	TPCI 2,23% 2019-2026	/			10 000
TPCI.O33	TPCI 5.75% 2019-2026	/			8 560
TPCI.O34	TPCI 6% 2019-2029	/	8,750	33	8 750
TPCI.O35	TPCI 5,75% 2019 -2026	/			10 200
TPCI.O36	TPCI 5,75% 2019- 2026	/			10 180
TPCI.O37	TPCI 5,80% 2019-2026	/			10 290
TPCI.O26	TPCI 5,95% 2017-2024 B	/			10 090
TPCI.O27	TPCI 6% 2017-2025	/			10 250
TPCI.O28	TPCI 6% 2018 - 2026	/	10,500	40	10 700
TPCI.O29	TPCI 6% 2018-2026	/			10 000
TPCI.O30	TPCI 5,95% 2018-2025	/			7 105
TPCI.O31	TPCI 5,75% 2019 - 2026	/			10 230
TPCI.O20	TPCI 5.85% 2015-2022	/			10 000
TPCI.O21	TPCI 6% 2016-2028	/			10 000
TPCI.O22	TPCI 5.90% 2016 - 2026	/			10 000
TPCI.O23	TPCI 5.90% 2016-2026	/			10 215
TPCI.O24	TPCI 6.25% 2017-2029	/			10 700
TPCI.O25	TPCI 5,95% 2017-2024 A	/			10 000
TPBF.O9	TPBF 6,50% 2019 - 2027	/			10 700
TPBJ.O3	TPBJ 6,50% 2020-2028	/			10 000
TPBJ.O4	TPBJ 5,50 % 2022-2037	/			10 000
TPBJ.O5	TPBJ 5,85 % 2022-2042	/	10,100	591	10 000
TPCI.O17	TPCI 3% 2014-2024	/			10 000
TPCI.O19	TPCI 5.99% 2015-2025	/			10 000
TPBF.O13	TPBF 6,50 % 2021 - 2031	/	10,400	22	10 400
TPBF.O4	TPBF 6.50% 2017-2027	/	10,500	10	10 000
TPBF.O5	TPBF 6,50% 2017-2024	/			10 700
TPBF.O6	TPBF 6.50% 2018-2025	/	10,600	36	10 700
TPBF.O7	TPBF 6,50% 2018- 2025	/			10 000
TPBF.O8	TPBF 6,50% 2019-2027	/			10 500
EOM.O7	ETAT DU MALI 6.50% 2021-2031	/			10 000
EOS.O5	ETAT SENEGAL 6.50% 2013-2023	/			10 000
EOS.O7	ETAT SENEGAL 6.30% 2015-2025	/	10,700	1 990	10 700
TPBF.O10	TPBF 6,50% 2020 - 2028	/			10 700
TPBF.O11	TPBF 6,50 % 2020-2028	/			10 000
TPBF.O12	TPBF 6.50% 2021-2031	/			10 700
BIDC.O4	BIDC-EBID 6.10% 2017-2027	/			6 688
BIDC.O5	BIDC-EBID 6,40% 2019-2026	/	10,500	17	10 700
BIDC.O6	BIDC-EBID 6,50 % 2021-2028	/			10 700
CRRH.O2	CRRH-UEMOA 6.10% 2012-2024	/			10 000
CRRH.O3	CRRH-UEMOA 6% 2013-2023	/			10 000
CRRH.O4	CRRH-UEMOA 6% 2014-2024	/			9 975
CRRH.O5	CRRH-UEMOA 5.85% 2015-2025	/			10 000
CRRH.O6	CRRH-UEMOA 5.85% 2016-2026	/			10 230
CRRH.O7	CRRH-UEMOA 5.95% 2017-2029	/			6 250
CRRH.O8	CRRH-UEMOA 5.95% 2018-2030	/			7 083
CRRH.O9	CRRH-UEMOA 6.05% 2018-2033	/			7 667

SUKUK ET TITRES ASSIMILES

Symbole	Titre	Quantité résiduelle à l'achat	Cours Achat / Vente	Quantité résiduelle à la vente	Cours de Référence
SUKCI.S2	SUKUK CI 5.75% 2016-2023	/			10 600

vendredi 19 août 2022

SUKSN.S2	SUKUK SN 6% 2016-2026			/			10 700
SUKTG.S1	SUKUK TG 6.5% 2016-2026			/			10 700

CALENDRIER DES ASSEMBLEES GENERALES

ANNEE : 2022

Société	Nature	Date	Heure	Lieu
AIR LIQUIDE CI	Ordinaire	12/07/2022	00:00:00	Salle de conférence de la CRRAE-UMOA
SERVAIR ABIDJAN CI	Ordinaire	06/07/2022	11:00:00	Salle JEWELS de la CGECI sise à la Maison de l'Entreprise au Plateau
UNIWAX CI	Ordinaire	30/06/2022	09:00:00	Espace Latrille Events, sis à Abidjan Cocody II-Plateaux (Carrefour Duncan)
TRACTAFRIC CI	Ordinaire	30/06/2022	10:00:00	à l'hôtel AZALAI ABIDJAN
CROWN SIEM CI	Ordinaire	29/06/2022	09:00:00	siège de la CGECI, sis à la Maison de l'Entreprise, au Plateau, à l'Angle du Boulevard de la République et de l'Avenue Lamblin
SITAB	Ordinaire	28/06/2022	10:00:00	la SALLE JEWELS de la CGECI (Plateau)
BICI CI	Ordinaire	23/06/2022	10:00:00	Maison de l'Entreprise (siège du Patronat Ivoirien), Abidjan-Plateau à l'Angle du Boulevard de la République et de l'Avenue Lamblin
SUCRIVOIRE	Mixte	23/06/2022	09:30:00	VISIOCONFERENCE
SMB	Ordinaire	21/06/2022	09:30:00	amphithéâtre de la CGECI sis Abidjan-Plateau, à l'Angle du Boulevard de la République et de l'Avenue Lamblin
SODECI	Ordinaire	21/06/2022	14:00:00	VISIOCONFERENCE
PALM CI	Mixte	21/06/2022	09:30:00	VISIOCONFERENCE
CFAO MOTORS CI	Ordinaire	21/06/2022	09:00:00	siège social sis Abidjan, 117, Boulevard de Marseille
SMB	Ordinaire	21/06/2022	09:30:00	amphithéâtre de la CGECI sis Abidjan-Plateau, à l'Angle du Boulevard de la République et de l'Avenue Lamblin
SOLIBRA	Ordinaire	20/06/2022	09:00:00	espace CRISTAL 8, rue du Chevalier de Clieu Zone 4 C "Salle PLATINUM" Abidjan
CIE CI	Ordinaire	20/06/2022	08:30:00	VISIOCONFERENCE
TOTAL SENEGAL S.A.	Ordinaire	17/06/2022	10:00:00	Hôtel PULLMAN DAKAR TERANGA et par visio-conférence
FILTISAC CI	Ordinaire	16/06/2022	09:00:00	Immeuble CRRAE-UMOA sis à Abidjan Plateau (RCI)
FILTISAC CI	Ordinaire	16/06/2022	10:00:00	Immeuble CRRAE-UEMOA sis à Abidjan Plateau
TOTAL	Ordinaire	16/06/2022	10:00:00	l'Hôtel Radisson Blu, sis à Abidjan Port- Bouët, route de l'Aéroport International Félix Houphouët Boigny
SOGB	Ordinaire	15/06/2022	11:00:00	Immeuble CRRAE-UEMOA sis à Abidjan Plateau
BERNABE CI	Ordinaire	15/06/2022	10:00:00	Salle Gewels du patronat Ivoirien (CGECI) sis à Abidjan plateau, immeuble MDE 01 BP 8666 ABIDJAN
SETAO CI	Ordinaire	15/06/2022	10:00:00	Hôtel TIAMA, à ABIDJAN-Plateau
SAPH CI	Mixte	13/06/2022	09:30:00	VISIOCONFERENCE
NEI-CEDA CI	Ordinaire	10/06/2022	10:00:00	Hôtel TIAMA, à ABIDJAN-Plateau
NSBC	Ordinaire	07/06/2022	10:30:00	Espace Latrille Events, situé à Abidjan- Cocody, Deux-plateaux
BOLLORE TRANSPORT & LOGISTICS	Ordinaire	31/05/2022	10:00:00	salle Kodjo EBOUCLE du palais de la culture sis à Treichville, Avenue Christiani à Abidjan.
SAFCA CI	Mixte	27/05/2022	10:00:00	Abidjan, 1 Rue des Carrosiers, Zone 3 C (Face de SOCOCE Treichville)
ORAGROUP	Mixte	25/05/2022	10:00:00	l'Hôtel 2 Février de LOME
ECOBANK TG	Ordinaire	25/05/2022	10:00:00	Salle des Fêtes du Sofitel Abidjan Hôtel Ivoire - Côte d'Ivoire
NESTLE CI	Ordinaire	20/05/2022	10:00:00	VISIOCONFERENCE
SIB	Ordinaire	18/05/2022	09:00:00	Maison de l'Entreprise (siège du Patronat Ivoirien), Abidjan-Plateau à l'Angle du Boulevard de la République et de l'Avenue Lamblin
ONATEL BF	Ordinaire	12/05/2022	10:30:00	ROYAL BEACH HÔTEL, OUAGADOUGOU-BURKINA FASO
SGB CI	Ordinaire	06/05/2022	09:00:00	Espace Latrille Events, sis à Abidjan Commune de Cocody, aux Deux-Plateaux Boulevard Latrille
SONATEL	Mixte	28/04/2022	10:00:00	VISIOCONFERENCE, dans ses locaux situés au Technopole à Dakar
BANK OF AFRICA SN	Ordinaire	15/04/2022	09:30:00	Immeuble Elan II au 2ème Etage, Almadies, Zone 12, Route de Ngor à Dakar
BANK OF AFRICA BN	Ordinaire	13/04/2022	10:00:00	Hôtel GOLDEN TULIP à Cotonou
SICABLE	Ordinaire	07/04/2022	10:00:00	Hôtel TIAMA, à ABIDJAN
CORIS BANK INTERNATIONAL	Ordinaire	07/04/2022	09:00:00	Hôtel SOPATEL Silmandé SA, à Ouagadougou

vendredi 19 août 2022

ECOBANK CI	Ordinaire	05/04/2022	10:00:00	l'Hôtel Radisson Blu, sis à Abidjan Port- Bouët, route de l'Aéroport International Félix Houphouët Boigny
BANK OF AFRICA ML	Ordinaire	05/04/2022	09:30:00	Siège de la banque à l'Immeuble BANK OF AFRICA, Avenue du Mali-Quartier ACI 2000
BANK OF AFRICA CI	Ordinaire	31/03/2022	10:00:00	Salle Jewels du patronat Ivoirien (CGECI) sis à Abidjan plateau, immeuble MDE 01 BP 8666 ABIDJAN
BANK OF AFRICA NG	Ordinaire	30/03/2022	10:00:00	Centre de Formation de la BOA-NIGER (BOA-Siège)
BANK OF AFRICA BF	Ordinaire	29/03/2022	10:00:00	Salle LAICO HOTEL OUAGA 2000

L'actualité de la BRVM sur nos plateformes digitales

Infos BRVM

Pour recevoir les informations boursières par SMS, souscrivez :



Côte d'Ivoire : *430#
Bénin : *430*15#



Côte d'Ivoire : #139#
Burkina Faso : *310#



Côte d'Ivoire : *431#
Niger : *512*9#
Togo : *310#

Site web

www.brvm.org



Application Mobile

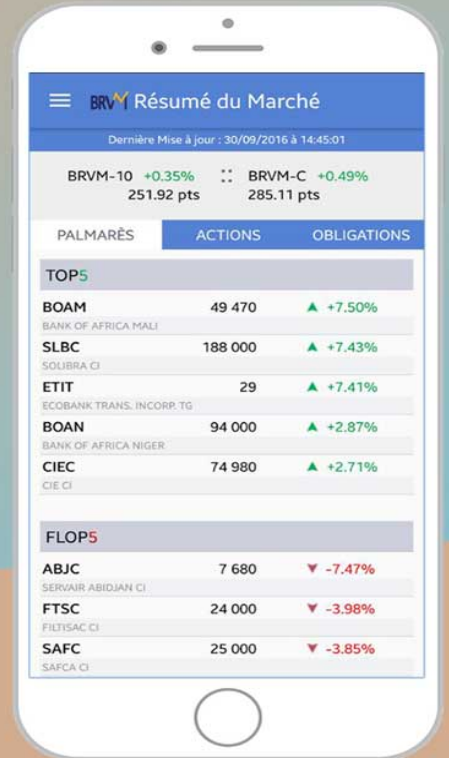

Disponible sur Google play

Disponible sur App Store

Nous suivre sur :

