

BRVM COMPOSITE	211,17
Variation Jour	0,13 %
Variation annuelle	3,91 %

BRVM 30	106,05
Variation Jour	0,15 %
Variation annuelle	6,05 %

BRVM PRESTIGE	104,81
Variation Jour	-0,55 %
Variation annuelle	4,81 %

Evolution des indices

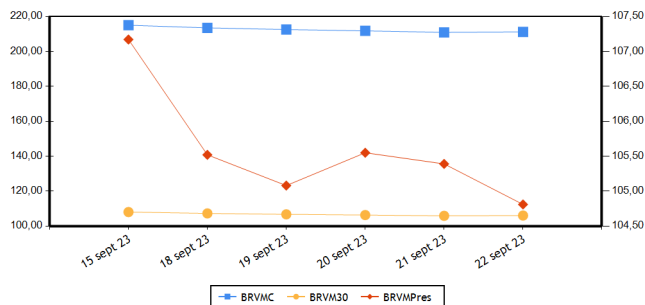

Volumes et valeurs transigés

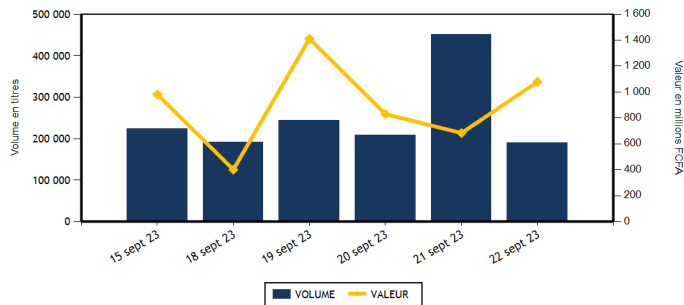

Actions	Niveau	Evol. Jour
Capitalisation boursière (FCFA)(Actions & Droits)	7 856 040 121 078	0,13 %
Volume échangé (Actions & Droits)	120 329	-71,74 %
Valeur transigée (FCFA) (Actions & Droits)	413 076 923	-5,08 %
Nombre de titres transigés	42	-2,33 %
Nombre de titres en hausse	10	-9,09 %
Nombre de titres en baisse	16	-5,88 %
Nombre de titres inchangés	16	6,67 %

Obligations	Niveau	Evol. Jour
Capitalisation boursière (FCFA)	10 151 059 927 176	0,04 %
Volume échangé	69 386	178,65 %
Valeur transigée (FCFA)	665 485 550	167,45 %
Nombre de titres transigés	7	75,00 %
Nombre de titres en hausse	3	200,00 %
Nombre de titres en baisse	1	-50,00 %
Nombre de titres inchangés	3	200,00 %

PLUS FORTES HAUSSES

Titres	Cours	Evol. Jour	Evol. annuelle
AIR LIQUIDE CI (SIVC)	545	3,81 %	-19,26 %
SITAB CI (STBC)	6 000	1,69 %	-12,41 %
BANK OF AFRICA BN (BOAB)	6 300	1,61 %	5,88 %
ORANGE COTE D'IVOIRE (ORAC)	10 600	0,95 %	3,82 %
SOCIETE IVOIRIENNE DE BANQUE (SIBC)	5 400	0,93 %	17,78 %

PLUS FORTES BAISES

Titres	Cours	Evol. Jour	Evol. annuelle
SAPH CI (SPHC)	3 145	-5,84 %	-37,04 %
TOTAL SN (TTLS)	2 750	-5,01 %	8,48 %
BOLLORE (SDSC)	1 420	-3,40 %	1,79 %
SAFCA CI (SAFC)	630	-3,08 %	-28,41 %
ONATEL BF (ONTBF)	2 240	-2,18 %	-30,00 %

INDICES PAR COMPARTIMENT

Base = 100 au 02 janvier 2023	Nombre de sociétés	Valeur	Evol. Jour	Evol. annuelle	Volume	Valeur	PER moyen
BRVM-PRESTIGE	10	104,81	-0,55 %	4,81 %	77 594	200 810 333	6,45
BRVM-PRINCIPAL	36	102,16	0,33 %	2,16 %	42 735	212 266 590	13,46

INDICES SECTORIELS

Base = 100 au 14 juin 1999	Nombre de sociétés	Valeur	Evol. Jour	Evol. annuelle	Volume	Valeur	PER moyen
BRVM - INDUSTRIE	11	103,56	-0,02 %	-0,63 %	3 173	23 439 740	32,23
BRVM - SERVICES PUBLICS	5	507,14	0,59 %	3,67 %	27 176	246 797 725	8,65
BRVM - FINANCES	15	84,42	0,15 %	11,80 %	64 507	66 376 153	6,55
BRVM - TRANSPORT	2	347,67	-3,32 %	1,75 %	3 481	4 967 225	7,70
BRVM - AGRICULTURE	5	193,09	-2,00 %	-31,91 %	17 643	62 899 585	9,51
BRVM - DISTRIBUTION	7	370,03	-1,20 %	3,20 %	4 349	8 596 495	12,90
BRVM - AUTRES SECTEURS	1	1 344,93	0,00 %	14,74 %	0	0	-

Indicateurs	BRVM COMPOSITE
PER moyen du marché	10,33
Taux de rendement moyen du marché	8,06
Taux de rentabilité moyen du marché	8,87
Nombre de sociétés cotées	46
Nombre de lignes obligataires	127
Volume moyen annuel par séance	489 204,00
Valeur moyenne annuelle par séance	1 071 291 658,58

Indicateurs	BRVM COMPOSITE
Ratio moyen de liquidité	3,73
Ratio moyen de satisfaction	8,34
Ratio moyen de tendance	223,67
Ratio moyen de couverture	44,71
Taux de rotation moyen du marché	0,01
Prime de risque du marché	3,78
Nombre de SGI participantes	26

Définitions

Volume moyen annuel par séance = Volume annuel échangé / nombre de séances
 Valeur moyenne annuelle par séance = Valeur annuelle échangée / nombre de séances
 Ratio moyen de liquidité = Moyenne des ratios de liquidité (Titres échangés / Volume des ordres de vente)
 Ratio moyen de satisfaction = Moyenne des ratios de satisfaction (Titres échangés / Volume des ordres d'achat)
 Ratio moyen de tendance = Moyenne des ratios de tendance (Volume des ordres d'achat / Volume des ordres de vente)
 Ratio moyen de couverture = Moyenne des ratios de couverture (Volume des ordres de vente / Volume des ordres d'achat)
 Taux moyen de rotation = moyenne des taux de rotation des actions cotées (volume transigé/capital flottante)
 PER moyen du marché = moyenne des PER des actions cotées ayant un PER positif
 Taux de rendement moyen = moyenne des taux de rendement des actions cotées ayant distribué un dividende
 Taux de rentabilité moyen = moyenne des taux de rentabilité des actions cotées
 Prime de risque du marché = (1 / le PER moyen du marché) - le taux de référence actuel des emprunts d'Etat

BOURSE REGIONALE DES VALEURS MOBILIERES
 Siège Social : Abidjan - Côte d'Ivoire, 18 av. Joseph Anoma
 Adresse : 01 BP 3802 Abidjan 01
 Tel : +225 20 31 55 50 / +225 20 32 66 85
 Fax : +225 20 32 66 84
 E-mail : brvm@brvm.org Site web : www.brvm.org



MARCHE DES ACTIONS

Sect. Act. (*)	Symbole	Titre	Cours Précédent	Cours du jour		Variation jour	Séance de cotation		Cours Référence	Variation de l'année précédente	Dernier dividende payé		Rdt. Net	PER
				Ouv.	Clôt.		Volume	Valeur			Montant net	Date		
COMPARTIMENT PRESTIGE			104,81	points		-0,55 %								
AGR	PALC	PALM CI	7 705	7 710	7 700	-0,06 %	489	3 779 300	7 700	-25,85 %	1 213,63	19-juil.-23	15,76 %	2,86
AGR	SPHC	SAPH CI	3 340	3 340	3 145	-5,84 %	6 689	21 242 100	3 145	-37,04 %	365,40	4-août-22	11,62 %	4,81
DIS	TTLT	TOTAL CI	2 155	2 155	2 155	0,00 %	2 061	4 444 630	2 155	13,72 %	175,53	21-sept.-23	8,15 %	11,05
DIS	TTLS	TOTAL SN	2 895	2 890	2 750	-5,01 %	787	2 271 130	2 750	8,48 %	241,01	13-juil.-23	8,76 %	10,57
FIN	ETIT	ECOBANK TRANS. INCORP. TG	19	19	19	0,00 %	53 327	972 213	19	0,00 %	0,60	8-juin-23	3,18 %	1,50
FIN	SGBC	SOCIETE GENERALE COTE D'IVOIRE	17 000	17 000	17 000	0,00 %	541	9 198 660	17 000	46,49 %	1 112,43	31-mai-23	6,54 %	7,09
IND	NTLC	NESTLE CI	8 570	8 400	8 500	-0,82 %	85	721 500	8 500	3,09 %	728,10	8-août-23	8,57 %	11,28
IND	SMBC	SMB CI	9 150	9 200	9 150	0,00 %	2 345	21 454 745	9 150	34,56 %	720,00	31-août-23	7,87 %	7,57
SPU	ONTBF	ONATEL BF	2 290	2 285	2 240	-2,18 %	3 459	7 784 330	2 240	-30,00 %	287,88	26-juin-23	12,85 %	6,81
SPU	SNTS	SONATEL SN	16 500	16 500	16 600	0,61 %	7 811	128 941 725	16 600	9,21 %	1 500,00	30-mai-23	9,04 %	5,95
TOTAL							77 594	200 810 333						

COMPARTIMENT PRINCIPAL			102,16	points		0,33 %								
AGR	SCRC	SUCRIVOIRE	550	530	550	0,00 %	426	230 350	550	-40,54 %	40,50	20-août-21	7,36 %	
AGR	SICC	SICOR CI	5 005	NC	NC	0,00 %			5 005	-7,40 %	1 919,00	25-sept.-00		25,19
AGR	SOGC	SOGB CI	3 795	3 785	3 750	-1,19 %	10 039	37 647 835	3 750	-33,86 %	558,00	17-juil.-23	14,88 %	5,18
AUT	STAC	SETAO CI	1 090	NC	NC	0,00 %			1 090	14,74 %	66,15	18-juil.-22	6,07 %	
DIS	ABJC	SERVAIR ABIDJAN CI	1 255	1 295	1 250	-0,40 %	1 241	1 558 325	1 250	-3,47 %	92,00	31-août-23	7,36 %	10,75
DIS	BNBC	BERNABE CI	1 905	1 905	1 910	0,26 %	95	181 000	1 910	-4,50 %	150,00	24-juil.-23	7,85 %	6,99
DIS	CFAC	CFAO MOTORS CI	885	880	880	-0,56 %	10	8 800	880	-5,38 %	27,45	15-sept.-23	3,12 %	28,84
DIS	PRSC	TRACTAFRIC MOTORS CI	3 000	3 000	3 000	0,00 %	3	9 000	3 000	-6,10 %	224,10	13-sept.-23	7,47 %	8,43
DIS	SHEC	VIVO ENERGY CI	820	820	815	-0,61 %	152	123 610	815	8,67 %	29,00	28-oct.-22	3,56 %	13,68
FIN	BICC	BICI CI	6 900	NC	NC	0,00 %			6 900	0,73 %	401,40	31-juil.-23	5,82 %	9,28
FIN	BOAB	BANK OF AFRICA BN	6 200	6 200	6 300	1,61 %	3 017	18 960 980	6 300	5,88 %	627,00	25-mai-23	9,95 %	6,67
FIN	BOABF	BANK OF AFRICA BF	6 935	6 900	6 895	-0,58 %	210	1 448 190	6 895	32,60 %	577,00	5-mai-23	8,37 %	5,95
FIN	BOAC	BANK OF AFRICA CI	6 150	6 150	6 150	0,00 %	1 531	9 414 525	6 150	66,22 %	540,00	28-avr.-23	8,78 %	6,13
FIN	BOAM	BANK OF AFRICA ML	1 450	1 450	1 450	0,00 %	256	371 650	1 450	3,57 %	271,00	15-mai-19		10,78
FIN	BOAN	BANK OF AFRICA NG	4 800	4 800	4 800	0,00 %	357	1 696 530	4 800	-17,03 %	613,80	25-mai-23	12,79 %	6,16
FIN	BOAS	BANK OF AFRICA SENEGAL	3 200	3 200	3 200	0,00 %	1 707	5 461 275	3 200	30,61 %	187,50	1-juin-23	5,86 %	4,93
FIN	CBIBF	CORIS BANK INTERNATIONAL	8 050	8 005	8 065	0,19 %	75	604 815	8 065	-3,87 %	525,00	6-juil.-23	6,51 %	4,57
FIN	ECOC	ECOBANK COTE D'IVOIRE	6 500	6 495	6 500	0,00 %	723	4 697 050	6 500	31,45 %	549,00	30-mai-22	8,45 %	8,02
FIN	NSBC	NSIA BANQUE COTE D'IVOIRE	6 350	6 110	6 350	0,00 %	7	43 250	6 350	6,28 %	363,60	7-juil.-23	5,73 %	4,85
FIN	ORGT	ORAGROUP TOGO	2 505	2 555	2 510	0,20 %	121	305 460	2 510	-36,05 %	59,52	17-juil.-20	2,37 %	9,08
FIN	SAFC	SAFCA CI	650	640	630	-3,08 %	210	132 400	630	-28,41 %	23,04	29-juil.-11		
FIN	SIBC	SOCIETE IVOIRIENNE DE BANQUE	5 350	5 350	5 400	0,93 %	2 425	13 069 155	5 400	17,78 %	495,00	11-août-23	9,17 %	6,73
IND	CABC	SICABLE CI	1 170	1 170	1 180	0,85 %	215	251 575	1 180	0,85 %	69,00	2-août-23	5,85 %	6,50
IND	FTSC	FILTISAC CI	1 175	1 170	1 170	-0,43 %	30	35 100	1 170	-26,88 %	235,00	30-juil.-21	20,09 %	107,51
IND	NEIC	NEI-CEDA CI	650	650	650	0,00 %	60	39 000	650	-18,75 %	35,25	22-sept.-23	5,42 %	6,84
IND	SEMC	CROWN SIEM CI	700	700	685	-2,14 %	104	72 470	685	0,74 %	14,40	28-déc.-21	2,10 %	7,24
IND	SIVC	AIR LIQUIDE CI	525	545	545	3,81 %	10	5 450	545	-19,26 %	63,00	29-sept.-17		11,82
IND	SLBC	SOLIBRA CI	90 300	90 200	90 200	-0,11 %	2	180 400	90 200	8,35 %	4 050,00	12-août-22	4,49 %	121,97

IND	STBC	SITAB CI	5 900	5 900	6 000	1,69 %	73	435 700	6 000	-12,41 %	551,00	27-juil.-23	9,18 %	9,37
IND	UNLC	UNILEVER CI	5 300	5 300	5 300	0,00 %	10	53 000	5 300	-24,56 %	1 233,00	9-juil.-12		
IND	UNXC	UNIWAX CI	800	800	800	0,00 %	239	190 800	800	3,90 %	60,75	29-juil.-22	7,59 %	
SPU	CIEC	CIE CI	1 980	1 980	1 980	0,00 %	872	1 721 435	1 980	-0,50 %	157,50	31-juil.-23	7,95 %	11,29
SPU	ORAC	ORANGE COTE D'IVOIRE	10 500	10 700	10 600	0,95 %	6 519	68 469 500	10 600	3,82 %	752,76	15-juin-23	7,10 %	10,40
SPU	SDCC	SODE CI	4 800	4 800	4 700	-2,08 %	8 515	39 880 735	4 700	-14,00 %	450,00	15-sept.-23	9,57 %	8,80
TRP	SDSC	BOLLORE	1 470	1 470	1 420	-3,40 %	3 481	4 967 225	1 420	1,79 %	130,00	23-juin-22	9,15 %	7,70
TRP	SVOC	MOVIS CI	2 395	SP	SP	0,00 %			2 395	0,00 %	270,00	5-juil.-99		
TOTAL							42 735	212 266 590						

TOTAL
TOTAL - Marché des actions

120 329 413 076 923

Secteurs d'activités (*) : AGR = Agriculture, AUT = Autres Secteurs, DIS = Distribution, FIN = Finances, IND = Industrie, TRP = Transport, SPU = Services Publics

MARCHE DES DROITS

Symbole	Titre	Cours Précédent	Cours du jour		Variation jour	Séance de cotation		Cours Référence	Variation depuis l'origine	Parité	Periode de négociation	
			Ouv.	Clôt.		Volume	Valeur				Début	fin

TOTAL
TOTAL - Marché des droits
Légende:

(d) Ex-dividende (V) Variation par rapport au cours de référence

Cours du jour: Ouv.: Ouverture Clôt.: Clôture Moy.: Moyen

Mentions : NC: Non Coté Ex-c: Ex-coupon Ex-d: Ex-droit SP: Suspendu Val-T: Valeur Théorique

PER = Cours / BNPA selon les données disponibles Rdt. Net: Rendement net (DNPA / Cours)

Comp.: 1 - Premier Compartiment 2 - Second Compartiment 3 - Compartiment de croissance

Ratio de liquidité = Titres échangés / Volume des ordres de vente

: Progression de l'indice sectoriel : Stabilité de l'indice sectoriel : Recul de l'indice sectoriel

MARCHE DES OBLIGATIONS

Symbole	Titre	Valeur nominale	Cours Précédent	Cours du jour	Cours Référence	Séance de cotation		Coupon couru	Coupon d'intérêt		Type Amort	
						Volume	Valeur		Période	Montant net	Eché.	
OBLIGATIONS D'ETAT												
EOM.O10	ETAT DU MALI 6,20 % 2022-2029	10 000	10 000	NC	10 000			487,51	A	620,00	9-déc.-23	ACD
EOM.O11	ETAT DU MALI 6,40 % 2023-2030	10 000	10 000	NC	10 000			293,77	A	640,00	7-avr.-24	ACD
EOM.O12	ETAT DU MALI 6,50 % 2023-2030	10 000	10 000	NC	10 000			99,45	A	650,00	28-juil.-24	ACD
EOM.O2	Etat du Mali 6.50% 2017-2024	2 000	2 000	NC	2 000			55,05	A	130,00	20-avr.-24	AC
EOM.O3	ETAT DU MALI 6,50 % 2018-2025	6 000	6 000	NC	6 000			501,48	A	520,00	5-oct.-23	AC
EOM.O4	ETAT DU MALI 6,50% 2019-2027	8 000	8 000	NC	8 000			102,30	A	520,00	12-juil.-24	AC
EOM.O5	ETAT DU MALI 6,50% 2020-2028	10 000	10 000	NC	10 000			317,90	A	650,00	27-mars-24	ACD
EOM.O6	ETAT DU MALI 6,50% 2020-2027	10 000	9 900	NC	9 900			527,12	A	650,00	30-nov.-23	AC
EOM.O7	ETAT DU MALI 6.50% 2021-2031	10 000	10 000	NC	10 000			282,38	A	650,00	16-avr.-24	AC
EOM.O8	ETAT DU MALI 6,20 % 2022-2032	10 000	10 000	NC	10 000			25,41	A	620,00	7-sept.-24	ACD
EOM.O9	ETAT DU MALI 6,30% 2022-2032	10 000	10 000	NC	10 000			495,37	A	630,00	9-déc.-23	ACD
EOS.O10	ETAT DU SENEGAL 6,15 % 2023-2030	10 000	10 000	NC	10 000			591,60	S	615,00	29-sept.-23	ACD
EOS.O11	ETAT DU SENEGAL 6,35 % 2023-2033	10 000	10 000	NC	10 000			587,76	S	611,00	29-sept.-23	ACD
EOS.O7	ETAT SENEGAL 6.30% 2015-2025	10 000	10 000	NC	10 000			207,12	S	317,59	25-nov.-23	ACD
EOS.O8	ETAT DU SENEGAL 5,95% 2022-2034	10 000	10 000	NC	10 000			435,25	A	595,00	29-déc.-23	ACD
EOS.O9	ETAT DU SENEGAL 6,00 % 2023-2028	10 000	9 500	9 500	9 500	7 895	75 002 500	577,17	S	600,00	29-sept.-23	ACD
TPBF.O10	TPBF 6,50% 2020 - 2028	7 500	7 575	NC	7 575.01			1,33	S	243,75	20-sept.-24	ACD
TPBF.O11	TPBF 6,50 % 2020-2028	8 334	8 292	NC	8 292.33			110,40	S	270,86	9-janv.-24	ACD
TPBF.O12	TPBF 6.50% 2021-2031 (*)	10 000	10 000	NC	10 000			319,70	S	325,00	25-sept.-23	ACD
TPBF.O13	TPBF 6,50 % 2021 - 2031	10 000	9 900	9 900	9 900	1	9 900	137,77	S	325,00	6-janv.-24	ACD
TPBF.O14	TPBF 6,30% 2022-2034	10 000	10 000	NC	10 000			350,95	S	315,00	1-sept.-23	ACD
TPBF.O15	ETAT DU BURKINA 6,30 % 2022-2	10 000	9 999	NC	9 999			541,24	S	315,00	15-mai-23	ACD
TPBF.O16	ETAT DU BURKINA 6% 2023-2028	10 000	10 000	NC	10 000			422,65	S	300,00	10-juil.-23	ACD
TPBF.O4	TPBF 6.50% 2017-2027	10 000	9 995	NC	9 995			94,13	S	326,78	31-janv.-24	ACD
TPBF.O5	TPBF 6,50% 2017-2024	10 000	10 000	NC	10 000			150,96	S	325,00	29-déc.-23	ACD
TPBF.O6	TPBF 6.50% 2018-2025	10 000	10 500	NC	10 500			194,11	S	325,89	5-déc.-23	ACD
TPBF.O7	TPBF 6,50% 2018- 2025	10 000	10 000	NC	10 000			229,62	S	325,00	15-nov.-23	AC
TPBF.O8	TPBF 6,50% 2019-2027	10 000	10 000	NC	10 000			247,53	S	327,67	6-nov.-23	ACD
TPBF.O9	TPBF 6,50% 2019 - 2027	10 000	10 000	NC	10 000			296,58	S	325,00	8-oct.-23	ACD
TPBJ.O3	TPBJ 6,50% 2020-2028	10 000	10 000	NC	10 000			49,73	A	650,00	25-août-24	AC
TPBJ.O4	TPBJ 5,50 % 2022-2037	10 000	10 000	NC	10 000			308,06	A	550,00	1-mars-24	AC
TPBJ.O5	TPBJ 5,85 % 2022-2042	10 000	9 790	NC	9 790			327,66	A	585,00	1-mars-24	ACD
TPBJ.O6	TPBJ 5,75% 2022-2037	10 000	10 000	NC	10 000			87,98	A	575,00	28-juil.-24	ACD
TPBJ.O7	TPBJ 5,70% 2023-2030	10 000	9 800	NC	9 800			300,57	A	570,00	13-mars-24	AC
TPBJ.O8	TPBJ 6,20% 2023-2038	10 000	10 000	NC	10 000			326,94	A	620,00	13-mars-24	AC
TPCI.O17	TPCI 3% 2014-2024	10 000	10 000	NC	10 000			77,87	S	150,00	19-déc.-23	ACD
TPCI.O19	TPCI 5.99% 2015-2025	10 000	10 400	NC	10 400			214,40	A	599,00	14-mai-24	ACD
TPCI.O21	TPCI 6% 2016-2028	10 000	10 000	NC	10 000			273,77	A	600,00	8-avr.-24	ACD
TPCI.O22	TPCI 5.90% 2016 - 2026	10 000	9 600	NC	9 600			159,59	A	590,00	15-juin-24	ACD
TPCI.O23	TPCI 5.90% 2016-2026	10 000	9 650	NC	9 650			499,48	A	590,00	17-nov.-23	ACD
TPCI.O24	TPCI 6.25% 2017-2029	10 000	9 900	NC	9 900			298,84	S	312,50	30-sept.-23	ACD
TPCI.O25	TPCI 5,95% 2017-2024 A	10 000	10 000	NC	10 000			245,48	S	297,50	24-oct.-23	ACD
TPCI.O26	TPCI 5,95% 2017-2024 B	10 000	10 000	NC	10 000			218,27	S	297,50	10-nov.-23	ACD
TPCI.O27	TPCI 6% 2017-2025	10 000	10 250	NC	10 250			139,34	S	300,00	29-déc.-23	ACD
TPCI.O28	TPCI 6% 2018 - 2026	10 000	9 500	9 600	9 600	60 000	576 000 000	83,61	A	600,00	2-août-24	ACD
TPCI.O29	TPCI 6% 2018-2026	10 000	10 000	NC	10 000			555,62	A	600,00	19-oct.-23	ACD
TPCI.O30	TPCI 5,95% 2018-2025	5 000	4 910	NC	4 910			82,32	S	149,16	13-déc.-23	ACD
TPCI.O31	TPCI 5,75% 2019 - 2026	10 000	10 230	NC	10 230			147,68	A	575,00	20-juin-24	ACD
TPCI.O32	TPCI 2,23% 2019-2026	10 000		NC				57,27	A	223,00	20-juin-24	ACD
TPCI.O33	TPCI 5.75% 2019-2026	6 000	6 240	NC	6 240			175,33	A	345,00	20-mars-24	ACD
TPCI.O34	TPCI 6% 2019-2029	7 500	7 500	NC	7 500			228,69	A	450,00	20-mars-24	ACD
TPCI.O35	TPCI 5,75% 2019 -2026	10 000	10 250	NC	10 250			114,69	A	575,00	11-juil.-24	ACD
TPCI.O36	TPCI 5,75% 2019- 2026	10 000	10 000	NC	10 000			50,27	A	575,00	21-août-24	ACD
TPCI.O37	TPCI 5,80% 2019-2026	8 000	8 000	NC	8 000			371,20	A	464,00	4-déc.-23	ACD
TPCI.O38	TPCI 5,75% 2019-2026	8 000	8 040	8 000	8 000	50	400 000	368,00	A	460,00	4-déc.-23	ACD
TPCI.O39	TPCI 5,75% 2019 - 2026	8 000	8 560	NC	8 560			428,49	A	460,00	17-oct.-23	ACD
TPCI.O40	TPCI 5,75% 2019-2026	8 000	7 840	NC	7 840			321,37	A	460,00	10-janv.-24	ACD
TPCI.O41	TPCI 5,80% 2020-2027	10 000	10 750	NC	10 750			326,45	A	580,00	29-févr.-24	ACD
TPCI.O42	TPCI 5,90% 2020-2030	10 000	10 000	NC	10 000			332,08	A	590,00	29-févr.-24	ACD

TPCI.043	TPCI 5,90% 2020 - 2030	10 000	10 000	NC	10 000			245,03	A	590,00	23-avr.-24	ACD
TPCI.044	TPCI 5,80% 2020 - 2027	10 000	9 620	NC	9 620			240,87	A	580,00	23-avr.-24	ACD
TPCI.045	TPCI 5,80% 2020 -2027	8 000	8 000	NC	8 000			124,24	A	464,00	16-juin-24	ACD
TPCI.046	TPCI 5,90% 2020 - 2030	8 750	8 925	NC	8 925			138,23	A	516,25	16-juin-24	ACD
TPCI.047	TPCI 5,80% 2020 - 2027	8 000	8 200	NC	8 200			124,24	A	464,00	16-juin-24	ACD
TPCI.048	TPCI 5,80% 2020- 2027	8 000	7 920	NC	7 920			69,73	A	464,00	29-juil.-24	ACD
TPCI.049	TPCI 5,90% 2020- 2030	8 750	8 824	NC	8 824.38			77,58	A	516,25	29-juil.-24	ACD
TPCI.050	TPCI 5,90% 2020-2030	8 750	8 750	NC	8 750			35,26	A	516,25	28-août-24	ACD
TPCI.051	TPCI 5,80% 2020-2027	10 000	10 000	NC	10 000			564,11	A	580,00	2-oct.-23	ACD
TPCI.052	TPCI 5,90 % 2020-2030	10 000	10 300	NC	10 300			573,84	A	590,00	2-oct.-23	ACD
TPCI.053	TPCI 5,80% 2020-2027	10 000	10 600	NC	10 600			522,79	A	580,00	28-oct.-23	ACD
TPCI.054	TPCI 5,90% 2020-2030	10 000	10 000	NC	10 000			531,81	A	590,00	28-oct.-23	ACD
TPCI.055	TPCI 5,80% 2020 -2027	10 000	10 500	NC	10 500			432,22	A	580,00	24-déc.-23	ACD
TPCI.056	TPCI 5,90% 2020- 2030	10 000	10 800	NC	10 800			439,67	A	590,00	24-déc.-23	ACD
TPCI.057	TPCI 5,80% 2020-2027	10 000	10 000	NC	10 000			486,25	A	580,00	20-nov.-23	ACD
TPCI.058	TPCI 5,80% 2021-2028	10 000	10 150	NC	10 150			312,19	A	580,00	9-mars-24	ACD
TPCI.059	TPCI 5,90% 2021-2031	10 000	10 350	NC	10 350			317,57	A	590,00	9-mars-24	ACD
TPCI.060	TPCI 5,80% 2021-2028	10 000	10 000	NC	10 000			209,18	A	580,00	13-mai-24	ACD
TPCI.061	TPCI 5,90% 2021-2031	10 000	10 050	NC	10 050			212,79	A	590,00	13-mai-24	ACD
TPCI.062	TPCI 5,80 % 2021 -2028	10 000	10 000	NC	10 000			133,11	A	580,00	30-juin-24	ACD
TPCI.063	TPCI 5,90% 2021 -2031	10 000	10 000	NC	10 000			135,41	A	590,00	30-juin-24	ACD
TPCI.064	TPCI 5,80 % 2021 - 2028	10 000	10 180	NC	10 180			638,79	A	580,00	16-août-23	ACD
TPCI.065	TPCI 5,90% 2021-2031	10 000	10 700	NC	10 700			577,07	A	590,00	30-sept.-23	ACD
TPCI.066	TPCI 5,90% 2021-2031	10 000	9 950	NC	9 950			518,88	A	590,00	5-nov.-23	ACD
TPCI.067	TPCI 5,90 % 2021-2036	10 000	10 400	NC	10 400			452,60	A	590,00	16-déc.-23	ACD
TPCI.068	TPCI 5,90 % 2022-2037	10 000	10 000	NC	10 000			376,63	A	590,00	1-févr.-24	ACD
TPCI.069	TPCI 5,75 % 2022-2037	10 000	10 000	NC	10 000			289,07	A	575,00	22-mars-24	ACD
TPCI.070	TPCI 5,75 % 2022-2037	10 000	10 100	NC	10 100			805,00	A	575,00	29-avr.-23	ACD
TPCI.071	TPCI 5,65% 2022-2032	10 000	10 150	NC	10 150			152,83	A	565,00	15-juin-24	ACD
TPCI.072	TPCI 5,65% 2022-2029	10 000	10 000	NC	10 000			84,90	A	565,00	29-juil.-24	ACD
TPCI.073	TPCI 5,75% 2022-2032	10 000	10 000	NC	10 000			86,41	A	575,00	29-juil.-24	ACD
TPCI.074	TPCI 5,85% 2022-2042	10 000	10 000	NC	10 000			84,90	A	565,00	29-juil.-24	ACD
TPCI.075	TPCI 5,65% 2022-2029	10 000	10 000	10 100	10 100	495	4 999 500	541,78	A	565,00	7-oct.-23	ACD
TPCI.076	TPCI 5,75% 2022-2032	10 000	10 000	NC	10 000			551,37	A	575,00	7-oct.-23	ACD
TPCI.077	TPCI (TAUX DE BASE + SPREAD) % 2022-2029	10 000	10 000	NC	10 000			75,90	T	166,25	11-nov.-23	ACD
TPCI.078	TPCI 5,65% 2022-2029	10 000	10 000	NC	10 000			438,07	A	565,00	13-déc.-23	ACD
TPCI.079	TPCI 5,75% 2023-2030	10 000	9 992	NC	9 992			324,52	A	575,00	28-févr.-24	ACD
TPNE.01	TRESOR PUBLIC DU NIGER 6,50% 2019-2026	10 000	10 000	NC	10 000			316,12	A	650,00	28-mars-24	ACD
TPNE.02	TRESOR PUBLIC DU NIGER 6,50% 2019 - 2026	10 000	9 999	NC	9 999			92,35	A	650,00	1-août-24	ACD
TPNE.03	TRESOR PUBLIC DU NIGER 6,5% 2020-2027	8 000	7 960	NC	7 960			75,30	A	520,00	31-juil.-24	ACD
TPNE.04	TRESOR PUBLIC DU NIGER 6,30% 2021-2031	10 000	9 700	NC	9 700			680,05	A	630,00	24-août-23	ACD
TPNE.05	TPNE 6,15 % 2022-2034	10 000	10 550	NC	10 550			186,52	A	615,00	3-juin-24	ACD
TPNE.06	TRESOR PUBLIC DU NIGER 6,15% 2022 - 2034	10 000	10 000	NC	10 000			475,15	A	615,00	14-déc.-23	ACD
TPTG.02	TPTG 6% 2022-2037	10 000	10 000	NC	10 000			509,59	A	600,00	16-nov.-23	ACD
TOTAL								68 441		656 411 900		

OBLIGATIONS REGIONALES

BIDC.04	BIDC-EBID 6.10% 2017-2027	5 000	5 000	NC	5 000			81,67	A	305,00	16-juin-24	ACD
BIDC.05	BIDC-EBID 6,40% 2019-2026	10 000	10 000	NC	10 000			125,22	S	320,00	12-janv.-24	ACD
BIDC.06	BIDC-EBID 6,50 % 2021-2028	10 000	10 000	NC	10 000			226,16	S	327,67	18-nov.-23	ACD
BIDC.07	BIDC-EBID 5,90% 2022-2029	10 000	10 300	NC	10 300			169,73	S	295,81	9-déc.-23	ACD
CRRH.010	CRRH-UEMOA 6,10% 2022-2037	10 000	10 000	NC	10 000			82,88	S	305,00	3-févr.-24	AC
CRRH.02	CRRH-UEMOA 6.10% 2012-2024	10 000	10 000	NC	10 000			111,06	S	305,00	17-janv.-24	AC
CRRH.03	CRRH-UEMOA 6% 2013-2023	10 000	10 000	NC	10 000			244,26	S	300,00	26-oct.-23	AC
CRRH.04	CRRH-UEMOA 6% 2014-2024	10 000	10 000	NC	10 000			137,70	S	300,00	30-déc.-23	AC
CRRH.05	CRRH-UEMOA 5.85% 2015-2025	10 000	10 000	NC	10 000			127,87	S	294,10	4-janv.-24	AC
CRRH.06	CRRH-UEMOA 5.85% 2016-2026	10 000	10 230	NC	10 230			128,76	S	292,50	3-janv.-24	ACD
CRRH.07	CRRH-UEMOA 5.95% 2017-2029	5 417	5 417	NC	5 417			112,10	S	161,15	17-nov.-23	AC
CRRH.08	CRRH-UEMOA 5.95% 2018-2030	6 250	6 250	NC	6 250			94,49	S	185,94	21-déc.-23	AC
CRRH.09	CRRH-UEMOA 6.05% 2018-2033	7 000	7 000	NC	7 000			107,61	S	211,75	21-déc.-23	AC
TOTAL								0		0		

OBLIGATIONS PRIVEES

Code	Titre	Montant	Montant	Statut	Montant	Montant	Montant	Montant	Statut	Montant	Date	Statut
BHSN.O1	DIASPORA BONDS BHS 6,25% 2019-	10 000	9 850	NC	9 850			126,37	S	314,21	10-janv.-24	ACD
FNSBC.O1	FCTC NSIA BANQUE 7 % 2020-2025	3 333	3 333	NC	3 333.33			3,77	T	57,17	16-déc.-23	ACD
FORBT.O1	FCTC ORABANK 7 % 2021-2026	7 778	8 322	NC	8 322.22			124,69	T	133,39	28-sept.-23	ACD
FTIMC.O1	FCTC TEYLIOM IMMO 7 % 2021-2028	7 917	8 075	NC	8 075			21,99	T	142,92	8-déc.-23	ACD
ORGT.O2	ORAGROUP SA 7,15% 2021-2028	10 000	10 250	10 550	10 550	745	7 473 650	291,08	S	357,50	26-oct.-23	ACD
PADS.O3	PAD 6,60% 2020-2027	9 000	9 315	NC	9 315			253,18	S	297,00	19-oct.-23	ACD
PTRC.O1	PETRO IVOIRE 6,80% 2022-2029	10 000	9 999	NC	9 999			360,30	S	666,00	15-déc.-23	ACD
SNLC.O1	SENELEC 6,50% 2018-2025 (*)	4 000	4 000	NC	4 000			126,47	S	130,00	27-sept.-23	AC
SNTS.O2	SONATEL 6,50% 2020-2027	8 000	8 000	8 000	8 000	200	1 600 000	90,82	S	245,74	16-janv.-24	ACD
TOTAL						945	9 073 650					

SUKUK ET TITRES ASSIMILES

Code	Titre	Montant	Montant	Statut	Montant	Montant	Montant	Montant	Statut	Montant	Date	Statut
SUKSN.S2	SUKUK SN 6% 2016-2026	10 000	10 750	NC	10 750			96,67	S	306,67	26-janv.-24	ACD
SUKTG.S1	SUKUK TG 6.5% 2016-2026	10 000	10 000	NC	10 000			445,83	S	371,86	17-août-23	ACD
TOTAL						0	0					
TOTAL - Marché des obligations						69 386	665 485 550					

Légende :
 (#) (*) Ex-Coupon couru (##)Cours de référence amorti / Coupon couru Ex-c (#)Ex-marge de profits
 Cours du jour: Ouv.: Ouverture Clôt.: Clôture Moy.: Moyen
 Type Amort: Type d'Amortissement IF: In Fine AC: Amortissement Constant AD: Amortissement Dégressif ACD: Amortissement Constant Différé
 Période: Périodicité de paiement des coupons A: Annuelle S: Semestrielle T: Trimestrielle
 Eché.: Échéance de paiement des intérêts
 Mentions: NC: Non Coté Ex-c: Ex-coupon ou Ex-droit SP: Suspendu

INFORMATIONS
OPERATIONS EN COURS

Emetteur	Opération
TPCI	Première cotation - TPCI 6,00 % 2023-2030 - Première cotation le 03 octobre 2023

AVIS

Entité	N°	Nature	Objet
BRVM	201-2023	Paiement Intérêts et remboursement	Paiement des intérêts annuels et remboursement partiel du capital - TPCI 6 % 2018-2026
AMF-UMOA	Décision N° AMF-UMOA/2023/355	Décision AMF-UMOA	Portant retrait de l'Agrément accordé au FCP ACTIONS GARANTI ECOBANK en qualité d'OPCVM sur le Marché Financier Régional de l'UMOA
AMF-UMOA	Décision N° AMF-UMOA/2023/362	Décision AMF-UMOA	Portant retrait de l'Agrément accordé à la société MEDIIUS SARL en qualité d'apporteur d'affaires, personne morale sur le Marché Financier Régional de l'UMOA

COMMUNIQUES

Emetteur	N°	Nature	Objet
SAPH CI	20230922	Notation Financière	Notation Financière - SAPH CI

QUANTITES RESIDUELLES
MARCHE DES ACTIONS

Symbole	Titre	Quantité résiduelle à l'achat	Cours Achat / Vente			Quantité résiduelle à la vente	Cours de Référence
ABJC	SERVAIR ABIDJAN CI	463	1,250	/	1,290	69	1 250
BICC	BICI CI	112	6,900	/	6,950	8	6 900
BNBC	BERNABE CI	100	1,785	/	1,910	75	1 910
BOAB	BANK OF AFRICA BN	25	6,200	/	6,300	274	6 300
BOABF	BANK OF AFRICA BF	8	6,700	/	6,895	132	6 895
BOAC	BANK OF AFRICA CI	62	6,130	/	6,150	744	6 150
BOAM	BANK OF AFRICA ML	608	1,450	/	1,495	40	1 450
BOAN	BANK OF AFRICA NG	14	4,700	/	4,800	4	4 800
BOAS	BANK OF AFRICA SENEGAL	24	3,155	/	3,200	706	3 200
CABC	SICABLE CI	118	1,165	/	1,180	585	1 180
CBIBF	CORIS BANK INTERNATIONAL	30	8,050	/	8,065	2 926	8 065
CFAC	CFAO MOTORS CI	3	870	/	880	40	880
CIEC	CIE CI	20	1,970	/	1,980	474	1 980
ECOC	ECOBANK COTE D'IVOIRE	37	6,495	/	6,500	311	6 500
ETIT	ECOBANK TRANS. INCORP. TG	1 828 596	18	/	19	3 635 522	19
FTSC	FILTISAC CI	5	1,125	/	1,170	376	1 170
NEIC	NEI-CEDA CI	490	620	/	650	2 652	650
NSBC	NSIA BANQUE COTE D'IVOIRE	1	6,115	/	6,345	175	6 350
NTLC	NESTLE CI	32	8,400	/	8,500	111	8 500
ONTBF	ONATEL BF	35	2,205	/	2,240	359	2 240
ORAC	ORANGE COTE D'IVOIRE	2	10,550	/	10,600	190	10 600
ORGT	ORAGROUP TOGO	120	2,510	/			2 510
PALC	PALM CI	2	7,655	/	7,700	39	7 700
PRSC	TRACTAFRIC MOTORS CI	3	2,900	/	3,000	1 357	3 000
SAFC	SAFCA CI	806	630	/	640	325	630
SCRC	SUCRIVOIRE	21	550	/	555	163	550
SDCC	SODE CI	23	4,705	/	4,800	143	4 700
SDSC	BOLLORE	500	1,450	/	1,470	150	1 420
SEMC	CROWN SIEM CI	100	670	/	690	200	685
SGBC	SOCIETE GENERALE COTE D'IVOIRE	1	16,905	/	16,995	135	17 000
SHEC	VIVO ENERGY CI	10	805	/	815	374	815
SIBC	SOCIETE IVOIRIENNE DE BANQUE	645	5,350	/	5,400	647	5 400
SICC	SICOR CI	2	5,005	/	5,380	955	5 005
SIVC	AIR LIQUIDE CI	20	515	/	545	60	545
SLBC	SOLIBRA CI	1	86,000	/	90,200	478	90 200
SMBC	SMB CI	1	9,095	/	9,150	1 510	9 150
SNTS	SONATEL SN	7	16,400	/	16,600	514	16 600
SOGC	SOGB CI	37	3,700	/	3,750	15 000	3 750
SPHC	SAPH CI	11	3,145	/	3,335	18	3 145
STAC	SETAO CI			/	1,065	85	1 090
STBC	SITAB CI	180	5,900	/	6,000	1 941	6 000
SVOC	MOVIS CI			/			2 395
TTLC	TOTAL CI	27	2,150	/	2,155	676	2 155
TTLS	TOTAL SN	157	2,725	/	2,750	4	2 750
UNLC	UNILEVER CI	8	Marché	/			5 300
UNXC	UNIWAX CI	28	780	/	795	10	800

QUANTITES RESIDUELLES

MARCHE DES DROITS

Symbole	Titre	Quantité résiduelle à l'achat	Cours Achat / Vente	Quantité résiduelle à la vente	Cours de Référence
---------	-------	-------------------------------	---------------------	--------------------------------	--------------------

QUANTITES RESIDUELLES
MARCHE DES OBLIGATIONS

Symbole	Titre	Quantité résiduelle à l'achat	Cours Achat / Vente			Quantité résiduelle à la vente	Cours de Référence
BHSN.01	DIASPORA BONDS BHS 6,25% 2019-	38	9,800	/	9,850	43	9 850
FNSBC.01	FCTC NSIA BANQUE 7 % 2020-2025	51	3,333.33	/			3 333
FORBT.01	FCTC ORABANK 7 % 2021-2026			/			8 322
FTIMC.01	FCTC TEYLIOM IMMO 7 % 2021-2028			/			8 075
ORGT.02	ORAGROUP SA 7,15% 2021-2028	100	9,770	/	10,550	1 250	10 550
PADS.03	PAD 6,60% 2020-2027	2 726	9,000	/	9,270	2	9 315
PTRC.01	PETRO IVOIRE 6,80% 2022-2029			/	10,000	937	9 999
SNLC.01	SENELEC 6,50% 2018-2025			/			4 000
SNTS.02	SONATEL 6,50% 2020-2027			/			8 000
EOM.010	ETAT DU MALI 6,20 % 2022-2029			/			10 000
EOM.011	ETAT DU MALI 6,40 % 2023-2030			/			10 000
EOM.012	ETAT DU MALI 6,50 % 2023-2030			/			10 000
EOM.02	Etat du Mali 6.50% 2017-2024			/			2 000
EOM.03	ETAT DU MALI 6,50 % 2018-2025			/			6 000
EOM.04	ETAT DU MALI 6,50% 2019-2027			/			8 000
TPTG.02	TPTG 6% 2022-2037			/	10,000	60	10 000
TPNE.01	TRESOR PUBLIC DU NIGER 6,50% 2019-2026			/			10 000
TPNE.02	TRESOR PUBLIC DU NIGER 6,50% 2019 - 2026			/	10,000	550	9 999
TPNE.03	TRESOR PUBLIC DU NIGER 6,5% 2020-2027			/	8,000	240	7 960
TPNE.04	TRESOR PUBLIC DU NIGER 6,30% 2021-2031			/	9,700	20	9 700
TPNE.05	TPNE 6,15 % 2022-2034			/	10,000	1 000	10 550
TPNE.06	TRESOR PUBLIC DU NIGER 6,15% 2022 - 2034			/			10 000
TPCI.074	TPCI 5,85% 2022-2042			/			10 000
TPCI.075	TPCI 5,65% 2022-2029			/			10 100
TPCI.076	TPCI 5,75% 2022-2032			/			10 000
TPCI.077	TPCI (TAUX DE BASE + SPREAD) % 2022-2029			/			10 000
TPCI.078	TPCI 5,65% 2022-2029			/			10 000
TPCI.079	TPCI 5,75% 2023-2030			/			9 992
TPCI.068	TPCI 5,90 % 2022-2037			/			10 000
TPCI.069	TPCI 5,75 % 2022-2037			/			10 000
TPCI.070	TPCI 5,75 % 2022-2037			/			10 100
TPCI.071	TPCI 5,65% 2022-2032			/	10,200	1 000	10 150
TPCI.072	TPCI 5,65% 2022-2029			/			10 000
TPCI.073	TPCI 5,75% 2022-2032			/			10 000
TPCI.062	TPCI 5,80 % 2021 -2028			/			10 000
TPCI.063	TPCI 5,90% 2021 -2031			/			10 000
TPCI.064	TPCI 5,80 % 2021 - 2028			/			10 180
TPCI.065	TPCI 5,90% 2021-2031			/			10 700
TPCI.066	TPCI 5,90% 2021-2031			/			9 950
TPCI.067	TPCI 5,90 % 2021-2036			/	10,400	4	10 400
TPCI.056	TPCI 5,90% 2020- 2030			/			10 800
TPCI.057	TPCI 5,80% 2020-2027			/			10 000
TPCI.058	TPCI 5,80% 2021-2028	1	10,200	/			10 150
TPCI.059	TPCI 5,90% 2021-2031			/			10 350
TPCI.060	TPCI 5,80% 2021-2028			/			10 000
TPCI.061	TPCI 5,90% 2021-2031			/			10 050
TPCI.050	TPCI 5,90% 2020-2030			/			8 750
TPCI.051	TPCI 5,80% 2020-2027			/			10 000
TPCI.052	TPCI 5,90 % 2020-2030			/			10 300
TPCI.053	TPCI 5,80% 2020-2027			/			10 600

TPCI.O54	TPCI 5,90% 2020-2030			/			10 000
TPCI.O55	TPCI 5,80% 2020 -2027			/			10 500
TPCI.O44	TPCI 5,80% 2020 - 2027			/			9 620
TPCI.O45	TPCI 5,80% 2020 -2027			/			8 000
TPCI.O46	TPCI 5,90% 2020 - 2030			/			8 925
TPCI.O47	TPCI 5,80% 2020 - 2027			/			8 200
TPCI.O48	TPCI 5,80% 2020- 2027			/			7 920
TPCI.O49	TPCI 5,90% 2020- 2030			/			8 824
TPCI.O38	TPCI 5,75% 2019-2026			/	8,000	1 950	8 000
TPCI.O39	TPCI 5,75% 2019 - 2026			/			8 560
TPCI.O40	TPCI 5,75% 2019-2026			/			7 840
TPCI.O41	TPCI 5,80% 2020-2027			/			10 750
TPCI.O42	TPCI 5,90% 2020-2030			/	10,100	500	10 000
TPCI.O43	TPCI 5,90% 2020 - 2030			/			10 000
TPCI.O32	TPCI 2,23% 2019-2026			/			10 000
TPCI.O33	TPCI 5.75% 2019-2026			/			6 240
TPCI.O34	TPCI 6% 2019-2029			/			7 500
TPCI.O35	TPCI 5,75% 2019 -2026			/			10 250
TPCI.O36	TPCI 5,75% 2019- 2026			/			10 000
TPCI.O37	TPCI 5,80% 2019-2026			/			8 000
TPCI.O26	TPCI 5,95% 2017-2024 B	25	10,000	/			10 000
TPCI.O27	TPCI 6% 2017-2025			/			10 250
TPCI.O28	TPCI 6% 2018 - 2026			/			9 600
TPCI.O29	TPCI 6% 2018-2026			/			10 000
TPCI.O30	TPCI 5,95% 2018-2025			/			4 910
TPCI.O31	TPCI 5,75% 2019 - 2026			/			10 230
TPCI.O19	TPCI 5.99% 2015-2025	304	10,000	/			10 400
TPCI.O21	TPCI 6% 2016-2028			/			10 000
TPCI.O22	TPCI 5.90% 2016 - 2026			/			9 600
TPCI.O23	TPCI 5.90% 2016-2026			/			9 650
TPCI.O24	TPCI 6.25% 2017-2029			/			9 900
TPCI.O25	TPCI 5,95% 2017-2024 A	194	10,000	/			10 000
TPBJ.O4	TPBJ 5,50 % 2022-2037			/			10 000
TPBJ.O5	TPBJ 5,85 % 2022-2042			/			9 790
TPBJ.O6	TPBJ 5,75% 2022-2037			/			10 000
TPBJ.O7	TPBJ 5,70% 2023-2030	500	10,000	/			9 800
TPBJ.O8	TPBJ 6,20% 2023-2038			/			10 000
TPCI.O17	TPCI 3% 2014-2024			/			10 000
TPBF.O5	TPBF 6,50% 2017-2024			/			10 000
TPBF.O6	TPBF 6.50% 2018-2025			/	10,000	200	10 500
TPBF.O7	TPBF 6,50% 2018- 2025			/			10 000
TPBF.O8	TPBF 6,50% 2019-2027			/	10,000	200	10 000
TPBF.O9	TPBF 6,50% 2019 - 2027			/	10,000	593	10 000
TPBJ.O3	TPBJ 6,50% 2020-2028	8	9,900	/			10 000
TPBF.O12	TPBF 6.50% 2021-2031			/			10 000
TPBF.O13	TPBF 6,50 % 2021 - 2031	100	9,800	/	9,900	176	9 900
TPBF.O14	TPBF 6,30% 2022-2034			/	9,800	1 800	10 000
TPBF.O15	ETAT DU BURKINA 6,30 % 2022-2			/	9,999	50	9 999
TPBF.O16	ETAT DU BURKINA 6% 2023-2028			/			10 000
TPBF.O4	TPBF 6.50% 2017-2027			/	10,000	2	9 995
EOS.O11	ETAT DU SENEGAL 6,35 % 2023-2033			/			10 000
EOS.O7	ETAT SENEGAL 6.30% 2015-2025			/			10 000
EOS.O8	ETAT DU SENEGAL 5,95% 2022-2034			/			10 000
EOS.O9	ETAT DU SENEGAL 6,00 % 2023-2028			/			9 500
TPBF.O10	TPBF 6,50% 2020 - 2028			/			7 575

TPBF.O11	TPBF 6,50 % 2020-2028			/	8,292.33	50	8 292
EOM.O5	ETAT DU MALI 6,50% 2020-2028			/			10 000
EOM.O6	ETAT DU MALI 6,50% 2020-2027			/	9,900	35	9 900
EOM.O7	ETAT DU MALI 6.50% 2021-2031			/			10 000
EOM.O8	ETAT DU MALI 6,20 % 2022-2032			/	10,100	4	10 000
EOM.O9	ETAT DU MALI 6,30% 2022-2032			/			10 000
EOS.O10	ETAT DU SENEGAL 6,15 % 2023-2030			/			10 000
BIDC.O4	BIDC-EBID 6.10% 2017-2027			/			5 000
BIDC.O5	BIDC-EBID 6,40% 2019-2026		805	9,850	/		10 000
BIDC.O6	BIDC-EBID 6,50 % 2021-2028		637	10,000	/		10 000
BIDC.O7	BIDC-EBID 5,90% 2022-2029			/			10 300
CRRH.O10	CRRH-UEMOA 6,10% 2022-2037			/			10 000
CRRH.O2	CRRH-UEMOA 6.10% 2012-2024			/			10 000
CRRH.O9	CRRH-UEMOA 6.05% 2018-2033			/			7 000
CRRH.O3	CRRH-UEMOA 6% 2013-2023			/			10 000
CRRH.O4	CRRH-UEMOA 6% 2014-2024			/			10 000
CRRH.O5	CRRH-UEMOA 5.85% 2015-2025			/			10 000
CRRH.O6	CRRH-UEMOA 5.85% 2016-2026			/			10 230
CRRH.O7	CRRH-UEMOA 5.95% 2017-2029			/			5 417
CRRH.O8	CRRH-UEMOA 5.95% 2018-2030			/			6 250

SUKUK ET TITRES ASSIMILES

Symbole	Titre	Quantité résiduelle à l'achat	Cours Achat / Vente	Quantité résiduelle à la vente	Cours de Référence
SUKSN.S2	SUKUK SN 6% 2016-2026		/		10 750
SUKTG.S1	SUKUK TG 6.5% 2016-2026		/		10 000

CALENDRIER DES ASSEMBLEES GENERALES
ANNEE : 2023

Société	Nature	Date	Heure	Lieu
CROWN SIEM CI	Ordinaire	29/09/2023	09:00:00	Maison de l'Entreprise, au Plateau, à l'Angle du Boulevard de la République et de l'Avenue Lamblin
SICOR	Ordinaire	26/07/2023	09:00:00	Hôtel Palm Club, Cocody
SITAB	Ordinaire	30/06/2023	10:30:00	Hôtel PULLMAN
AIR LIQUIDE CI	Mixte	27/06/2023	09:00:00	SALLE DE CONFÉRENCE DE LA CRRAE-UMOA
SUCRIVOIRE	Ordinaire	27/06/2023	09:30:00	VISIOCONFERENCE
CFAO MOTORS CI	Ordinaire	27/06/2023	09:00:00	Au siège social, sis à Abidjan, 117, Boulevard de Marseille
BICI CI	Ordinaire	27/06/2023	10:00:00	Auditorium de la Maison des Entreprises (siège de la CGECI) sise au Plateau
TRACTAFRIC CI	Ordinaire	26/06/2023	10:00:00	Hôtel AZALAI ABIDJAN sis Marcory, Bd VGE, en face de Cap Sud, à côté de la banque BGF
FILTISAC CI	Ordinaire	22/06/2023	10:00:00	Espace Latrille Events II-Plateaux Boulevard Latrille Abidjan - Cocody
FILTISAC CI	Ordinaire	22/06/2023	10:00:00	Espace Latrille Events II-Plateaux Boulevard Latrille - Abidjan - Cocody
UNIWAX CI	Ordinaire	22/06/2023	09:00:00	Espace Latrille Events, sis à Abidjan, Cocody II-Plateaux (Carrefour Duncan)
SODECI	Ordinaire	21/06/2023	09:00:00	Siège social sis, 1, Avenue Christiani Treichville ABIDJAN
PALM CI	Ordinaire	21/06/2023	09:30:00	VISIOCONFERENCE
CIE CI	Ordinaire	20/06/2023	10:00:00	VISIOCONFERENCE
NEI-CEDA CI	Ordinaire	19/06/2023	14:30:00	Hôtel TIAMA , à Abidjan
SETAO CI	Ordinaire	16/06/2023	10:00:00	Hôtel TIAMA (salon EBENE) - Abidjan Plateau
SAFCA CI	Ordinaire	16/06/2023	10:00:00	Siège de la société sis à Abidjan, 1, Rue des Carrossiers, Zone 3C (face SOCOCE Treichville)
TOTAL	Ordinaire	15/06/2023	10:00:00	Radisson Blu Hotel Abidjan Airport sis au boulevard de l'Aéroport Abidjan, Port Bouët
TOTAL SENEGAL S.A.	Ordinaire	13/06/2023	10:00:00	Hôtel Radisson Blu Dakar
SERVAIR ABIDJAN CI	Ordinaire	13/06/2023	11:00:00	Salle JEWELS de la CGECI sise à la Maison de l'Entreprise au Plateau
SOGB	Ordinaire	13/06/2023	11:00:00	Immeuble CRRAE - UEMOA sis à Abidjan Plateau
SAPH CI	Ordinaire	12/06/2023	14:00:00	VISIOCONFERENCE
BERNABE CI	Ordinaire	08/06/2023	10:00:00	Salle de conférence GEWELS de la Maison du Patronat Ivoirien (CGECI) au Plateau
SOLIBRA	Mixte	31/05/2023	09:00:00	Espace CRISTAL 8, rue du Chevalier de Clieu Zone 4 C « Salle PLATINIUM » ABIDJAN
ORAGROUP	Ordinaire	31/05/2023	09:30:00	Hôtel 2 Février situé à Place de l'indépendance, BP 131 Lomé.
ECOBANK TG	Mixte	17/05/2023	10:30:00	Salle de Conférence du Centre Panafricain Ecobank, 2365, Boulevard du Mono, Lomé, Togo
SIB	Ordinaire	12/05/2023	10:00:00	CRRAE - UEMOA (Abidjan-Plateau - Angle Boulevard Botreau Roussel - Rue privée CRRAE-UMOA)
NESTLE CI	Ordinaire	12/05/2023	10:00:00	Espace CRISTAL 8, rue du Chevalier de Clieu Zone 4 C « Salle DIAMANT » ABIDJAN
ONATEL BF	Ordinaire	09/05/2023	10:30:00	ROYAL BEACH HÔTEL, OUAGADOUGOU-BURKINA FASO
ECOBANK CI	Ordinaire	26/04/2023	10:00:00	Hôtel Radisson Blu, sis à Abidjan Port-Bouët, route de l'Aéroport International Félix Houphouët Boigny
BOLLORE TRANSPORT & LOGISTICS	Extraordinaire	20/04/2023	10:00:00	Salle Kodjo EBOUCLE du palais de la culture sis à Treichville, Avenue Christiani à Abidjan
SONATEL	Ordinaire	18/04/2023	10:00:00	PAR VISIOCONFERENCE dans ses locaux situés au Technopole à Dakar
CORIS BANK INTERNATIONAL	Ordinaire	17/04/2023	09:00:00	Sopatel Hôtel Silmandé SA
BANK OF AFRICA BN	Ordinaire	14/04/2023	10:00:00	Hôtel GOLDEN TULIP à Cotonou
SGB CI	Ordinaire	13/04/2023	09:00:00	Espace Latrille Events, sis à Abidjan Commune de Cocody, aux Deux-plateaux Boulevard Latrille
ORANGE CI	Ordinaire	13/04/2023	10:00:00	Au siège de la société, sis à Abidjan, Cocody Riviera Golf, Boulevard de France, Immeuble Orange Village
ORAGROUP	Extraordinaire	31/03/2023	09:00:00	Hôtel 2 FEVRIER de Lomé
BANK OF AFRICA SN	Ordinaire	31/03/2023	09:30:00	Immeuble Elan II au 2ème étage, Almadies, zone 12, route de Ngor à Dakar
SICABLE	Ordinaire	30/03/2023	10:00:00	Hôtel TIAMA , à Abidjan
BANK OF AFRICA ML	Ordinaire	30/03/2023	09:30:00	Siège de la banque à l'immeuble BANK OF AFRICA, Avenue du Mali, Quartier ACI 2000

BANK OF AFRICA NG	Ordinaire	30/03/2023	10:00:00	Centre de formation de BOA-NIGER sis à BOA siège
BANK OF AFRICA BF	Ordinaire	30/03/2023	10:00:00	Salle LAICO HOTEL OUAGA 2000
BANK OF AFRICA CI	Ordinaire	29/03/2023	10:00:00	Salle FROMAGER de l'hôtel IVOTEL du Plateau 10ème étage

L'actualité de la BRVM sur nos plateformes digitales

Infos BRVM

Pour recevoir les informations boursières par SMS, souscrivez :



Côte d'Ivoire : *430#
Bénin : *430*15#



Côte d'Ivoire : #139#
Burkina Faso : *310#



Côte d'Ivoire : *431#
Niger : *512*9#
Togo : *310#

Site web

www.brvm.org



Application Mobile

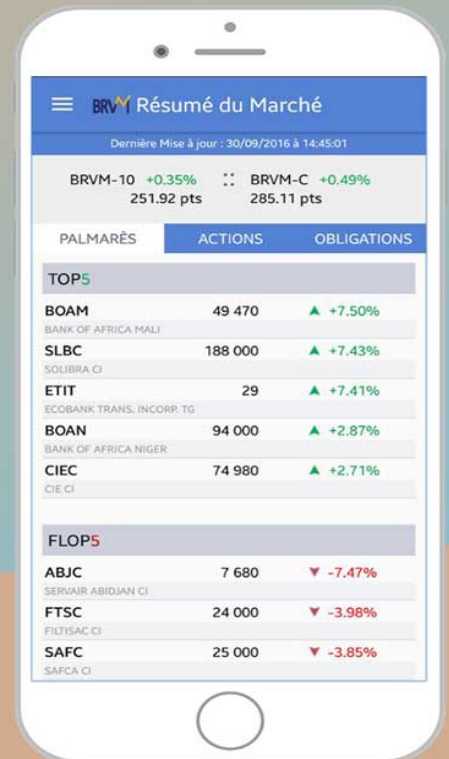

Nous suivre sur :

