

BRVM 10	158,44
Variation Jour	↓ -0,73 %
Variation annuelle	↑ 3,21 %



# BULLETIN OFFICIEL DE LA COTE

N° 32

mardi 15 février 2022

Site : www.brvm.org

BRVM Composite	209,58
Variation Jour	↓ -0,23 %
Variation annuelle	↑ 3,61 %

Evolution des indices

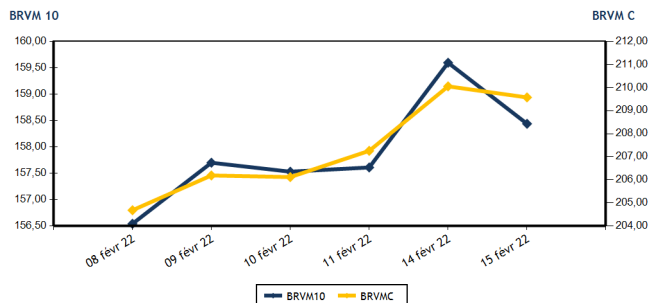

Volumes et valeurs transigés

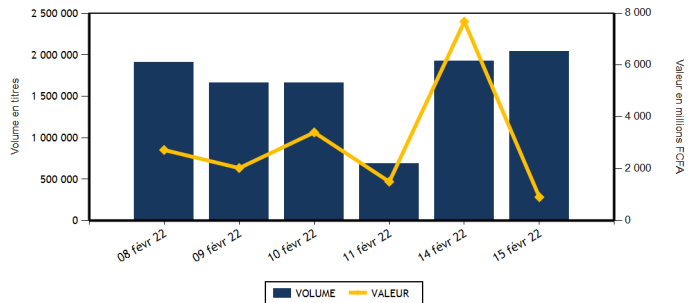

Actions	Niveau	Evol. Jour
Capitalisation boursière (FCFA)(Actions & Droits)	6 308 744 395 895	-0,23 %
Volume échangé (Actions & Droits)	2 004 482	53,28 %
Valeur transigée (FCFA) (Actions & Droits)	559 316 494	-59,60 %
Nombre de titres transigés	43	0,00 %
Nombre de titres en hausse	14	-22,22 %
Nombre de titres en baisse	16	45,45 %
Nombre de titres inchangés	13	-7,14 %

Obligations	Niveau	Evol. Jour
Capitalisation boursière (FCFA)	7 506 733 951 532	0,02 %
Volume échangé	34 887	-94,33 %
Valeur transigée (FCFA)	349 077 189	-94,46 %
Nombre de titres transigés	11	22,22 %
Nombre de titres en hausse	2	-60,00 %
Nombre de titres en baisse	2	
Nombre de titres inchangés	7	75,00 %

## PLUS FORTES HAUSES

Titres	Cours	Evol. Jour	Evol. annuelle
SETAO CI (STAC)	1 910	7,30 %	161,64 %
SAFCA CI (SAFC)	1 035	7,25 %	21,76 %
AIR LIQUIDE CI (SIVC)	875	6,06 %	-2,23 %
SICABLE CI (CABC)	1 200	4,35 %	18,23 %
SMB CI (SMBC)	7 400	4,23 %	7,25 %

## PLUS FORTES BAISES

Titres	Cours	Evol. Jour	Evol. annuelle
ECOBANK TRANS. INCORP. TG (ETIT)	20	-4,76 %	11,11 %
CROWN SIEM CI (SEMC)	725	-4,61 %	-5,23 %
SERVAIR ABIDJAN CI (ABJC)	1 600	-3,32 %	-8,57 %
BANK OF AFRICA NG (BOAN)	5 510	-2,99 %	8,04 %
FILTISAC CI (FTSC)	1 600	-2,44 %	-4,76 %

## INDICES SECTORIELS

Base = 100 au 14 juin 1999	Nombre de sociétés	Valeur	Evol. Jour	Evol. annuelle	Volume	Valeur	PER moyen
BRVM - INDUSTRIE	12	114,29	-0,17 %	3,80 %	102 192	103 941 260	22,86
BRVM - SERVICES PUBLICS	4	471,88	-0,07 %	5,13 %	6 769	46 515 540	8,20
BRVM - FINANCES	15	78,84	-0,72 %	2,22 %	1 848 638	267 053 024	13,65
BRVM - TRANSPORT	2	617,35	0,00 %	-0,77 %	61	153 050	10,32
BRVM - AGRICULTURE	5	254,95	1,42 %	4,78 %	22 258	91 378 495	16,16
BRVM - DISTRIBUTION	7	416,74	-0,07 %	2,29 %	11 739	25 936 255	26,44
BRVM - AUTRES SECTEURS	1	2 356,71	7,30 %	161,64 %	12 825	24 338 870	11,06
BRVM - PETITES CAPITALISATIONS	-	-	-	-	-	-	-

Indicateurs	1er et 2è Comp.	BRVM PC
PER moyen du marché	13,27	
Taux de rendement moyen du marché	5,68	
Taux de rentabilité moyen du marché	6,59	
Nombre de sociétés cotées	46	
Nombre de lignes obligataires	96	
Volume moyen annuel par séance	1 812 769,00	
Valeur moyenne annuelle par séance	1 147 422 992,64	

Indicateurs	1er et 2è Comp.	BRVM PC
Ratio moyen de liquidité	5,72	
Ratio moyen de satisfaction	86,27	
Ratio moyen de tendance	1 507,67	
Ratio moyen de couverture	6,63	
Taux de rotation moyen du marché	0,19	
Prime de risque du marché	1,64	
Nombre de SGI participantes	28	





## Définitions

Volume moyen annuel par séance = Valeur annuel échangé / nombre de séances  
 Valeur moyenne annuelle par séance = Valeur annuelle échangée / nombre de séances  
 Ratio moyen de liquidité = Moyenne des ratios de liquidité (Titres échangés / Volume des ordres de vente)  
 Ratio moyen de satisfaction = Moyenne des ratios de satisfaction (Titres échangés / Volume des ordres d'achat)  
 Ratio moyen de tendance = Moyenne des ratios de tendance (Volume des ordres d'achat / Volume des ordres de vente)  
 Ratio moyen de couverture = Moyenne des ratios de couverture (Volume des ordres de vente / Volume des ordres d'achat)

Taux moyen de rotation = moyenne des taux de rotation des actions cotées (volume transigé / capi flottante)  
 PER moyen du marché = moyenne des PER des actions cotées ayant un PER positif  
 Taux de rendement moyen = moyenne des taux de rendement des actions cotées ayant distribué un dividende  
 Taux de rentabilité moyen = moyenne des taux de rentabilité des actions cotées  
 Prime de risque du marché = (1 / le PER moyen du marché) - le taux de référence actuel des emprunts d'Etat



MARCHE DES ACTIONS

Symbole	Titre	Cours Précédent	Cours du jour		Variation jour	Séance de cotation		Cours Référence	Variation de l'année précédente	Dernier dividende payé		Rdt. Net	PER
			Ouv.	Clôt.		Volume	Valeur			Montant net	Date		
<b>SECTEUR - INDUSTRIE</b>		<b>114,29</b>	<b>points</b>		<b>-0,17 %</b>								
CABC	SICABLE CI	1 150	1 200	1 200	4,35 %	3 868	4 646 100	1 200	18,23 %	133,00	2-août-21	11,08 %	6,09
FTSC	FILTISAC CI	1 640	1 650	1 600	-2,44 %	2 091	3 354 800	1 600	-4,76 %	235,00	30-juil.-21	14,69 %	6,35
NEIC	NEI-CEDA CI	760	790	770	1,32 %	6 724	5 133 270	770	23,20 %	9,00	28-juin-01		12,27
NTLC	NESTLE CI	5 275	5 275	5 285	0,19 %	985	5 196 760	5 285	14,77 %	363,67	30-juil.-21	6,88 %	5,58
SEMC	CROWN SIEM CI	760	745	725	-4,61 %	120	87 200	725	-5,23 %	14,40	28-déc.-21	1,99 %	24,79
SIVC	AIR LIQUIDE CI	825	885	875	6,06 %	84 996	65 553 965	875	-2,23 %	63,00	29-sept.-17		
SLBC	SOLIBRA CI	165 000	165 000	163 000	-1,21 %	20	3 288 000	163 000	4,49 %	2 736,00	3-août-21	1,68 %	15,31
SMBC	SMB CI	7 100	7 095	7 400	4,23 %	1 026	7 278 915	7 400	7,25 %	810,00	15-juil.-21	10,95 %	6,14
STBC	SITAB CI	5 800	5 800	5 800	0,00 %	1 205	6 971 625	5 800	-6,15 %	436,12	2-juil.-21	7,52 %	12,19
TTRC	TRITURAF CI-Ste en Liquidation	490	SP	SP	0,00 %			490	0,00 %	1 440,00	19-juil.-02		
UNLC	UNILEVER CI	4 850	4 850	4 850	0,00 %	14	67 900	4 850	-0,82 %	1 233,00	9-juil.-12		
UNXC	UNIWAX CI	2 080	2 080	2 085	0,24 %	1 143	2 362 725	2 085	4,25 %	18,00	16-juil.-21	0,86 %	117,00
<b>TOTAL</b>						<b>102 192</b>	<b>103 941 260</b>						<b>22,86</b>
<b>SECTEUR - SERVICES PUBLICS</b>		<b>471,88</b>	<b>points</b>		<b>-0,07 %</b>								
CIEC	CIE CI	2 100	2 100	2 100	0,00 %	1 406	3 025 100	2 100	10,82 %	167,14	14-juil.-21	7,96 %	7,27
ONTBF	ONATEL BF	4 250	4 210	4 245	-0,12 %	2 704	11 337 075	4 245	7,60 %	399,56	1-juin-21	9,41 %	9,30
SDCC	SODE CI	4 400	4 325	4 300	-2,27 %	632	2 725 025	4 300	0,12 %	337,50	27-juil.-21	7,85 %	8,98
SNTS	SONATEL SN	14 585	14 585	14 585	0,00 %	2 027	29 428 340	14 585	4,36 %	1 225,00	17-mai-21	8,40 %	7,25
<b>TOTAL</b>						<b>6 769</b>	<b>46 515 540</b>						<b>8,20</b>
<b>SECTEUR - FINANCES</b>		<b>78,84</b>	<b>points</b>		<b>-0,72 %</b>								
BICC	BICI CI	6 290	6 250	6 250	-0,64 %	122	762 500	6 250	-15,54 %	50,00	6-juil.-21	0,80 %	22,30
BOAB	BANK OF AFRICA BN	5 850	5 895	5 750	-1,71 %	828	4 859 665	5 750	8,49 %	436,00	20-mai-21	7,58 %	8,76
BOABF	BANK OF AFRICA BF	5 945	6 100	5 945	0,00 %	2 320	13 800 795	5 945	-4,11 %	370,00	3-mai-21	6,22 %	7,43
BOAC	BANK OF AFRICA CI	5 200	5 200	5 200	0,00 %	1 276	6 608 085	5 200	-11,19 %	315,00	12-mai-21	6,06 %	7,32
BOAM	BANK OF AFRICA ML	1 350	1 350	1 350	0,00 %	10 987	14 366 795	1 350	-9,09 %	271,00	15-mai-19		46,76
BOAN	BANK OF AFRICA NG	5 680	5 675	5 510	-2,99 %	605	3 356 850	5 510	8,04 %	429,66	6-mai-21	7,80 %	9,65
BOAS	BANK OF AFRICA SENEGAL	2 355	2 400	2 305	-2,12 %	7 440	17 265 295	2 305	-1,91 %	161,01	1-juin-21	6,99 %	7,22
CBIBF	CORIS BANK INTERNATIONAL	10 800	10 045	10 800	0,00 %	5 007	52 325 965	10 800	2,86 %	406,00	6-juil.-21	3,76 %	10,05
ECOC	ECOBANK COTE D'IVOIRE	4 505	4 505	4 600	2,11 %	3 217	14 510 280	4 600	-3,87 %	294,30	6-mai-21	6,40 %	8,44
ETIT	ECOBANK TRANS. INCORP. TG	21	20	20	-4,76 %	1 800 442	36 051 699	20	11,11 %	1,21	28-avr.-17		1,87
NSBC	NSIA BANQUE COTE D'IVOIRE	5 750	5 750	5 650	-1,74 %	882	4 972 195	5 650	-8,65 %	77,69	27-juil.-20	1,37 %	19,41
ORGT	ORAGROUP TOGO	4 000	3 905	4 000	0,00 %	1 288	5 039 150	4 000	-4,53 %	59,52	17-juil.-20	1,49 %	29,41
SAFC	SAFCA CI	965	965	1 035	7,25 %	1 469	1 421 890	1 035	21,76 %	23,04	29-juil.-11		
SGBC	SOCIETE GENERALE COTE D'IVOIRE	12 820	13 780	12 995	1,37 %	4 438	58 847 545	12 995	22,65 %	368,30	30-juin-21	2,83 %	5,99
SIBC	SOCIETE IVOIRIENNE DE BANQUE	4 000	4 000	3 930	-1,75 %	8 317	32 864 315	3 930	-1,38 %	360,00	23-juil.-21	9,16 %	6,49
<b>TOTAL</b>						<b>1 848 638</b>	<b>267 053 024</b>						<b>13,65</b>
<b>SECTEUR - TRANSPORT</b>		<b>617,35</b>	<b>points</b>		<b>0,00 %</b>								
SDSC	BOLLORE	2 550	2 500	2 550	0,00 %	61	153 050	2 550	-0,78 %	100,00	11-août-21	3,92 %	10,32
SVOC	MOVIS CI	2 395	SP	SP	0,00 %			2 395	0,00 %	270,00	5-juil.-99		

TOTAL

61

153 050

10,32

**MARCHE DES ACTIONS**

Symbole	Titre	Cours Précédent	Cours du jour		Variation jour	Séance de cotation		Cours Référence	Variation de l'année précédente	Dernier dividende payé		Rdt. Net	PER
			Ouv.	Clôt.		Volume	Valeur			Montant net	Date		
<b>SECTEUR - AGRICULTURE</b>		<b>254,95</b>	<b>points</b>		<b>↑</b>	<b>1,42 %</b>							
PALC	PALM CI	7 810	7 810	8 080	3,46 %	1 087	8 557 920	8 080	15,59 %	102,51	27-août-21	1,27 %	35,47
SCRC	SUCRIVOIRE	940	940	940	0,00 %	5 702	5 253 740	940	-2,08 %	40,50	20-août-21	4,31 %	10,30
SICC	SICOR CI	4 855	NC	NC	0,00 %			4 855	-5,18 %	1 919,00	25-sept.-00		2,94
SOGC	SOGB CI	5 120	5 100	5 120	0,00 %	456	2 326 560	5 120	2,40 %	250,00	15-juil.-21	4,88 %	14,45
SPHC	SAPH CI	5 100	5 025	5 150	0,98 %	15 013	75 240 275	5 150	-0,87 %	132,30	24-août-21	2,57 %	17,63
<b>TOTAL</b>						22 258	91 378 495						16,16
<b>SECTEUR - DISTRIBUTION</b>		<b>416,74</b>	<b>points</b>		<b>↓</b>	<b>-0,07 %</b>							
ABJC	SERVAIR ABIDJAN CI	1 655	1 625	1 600	-3,32 %	3 406	5 495 350	1 600	-8,57 %	164,96	30-sept.-19		
BNBC	BERNABE CI	2 200	2 150	2 150	-2,27 %	74	159 150	2 150	-1,15 %	45,00	19-juil.-19		22,61
CFAC	CFAO MOTORS CI	1 195	1 195	1 195	0,00 %	1 118	1 325 860	1 195	0,42 %	22,15	15-juil.-21	1,85 %	57,35
PRSC	TRACTAFRIC MOTORS CI	4 260	4 575	4 250	-0,23 %	2 710	11 653 175	4 250	1,19 %	162,90	2-sept.-21	3,83 %	23,35
SHEC	VIVO ENERGY CI	935	935	945	1,07 %	1 530	1 406 860	945	9,88 %	63,90	26-nov.-20	6,76 %	
TTLC	TOTAL CI	2 195	2 155	2 200	0,23 %	426	913 610	2 200	4,76 %	109,31	27-sept.-21	4,97 %	18,11
TTLS	TOTAL SN	2 020	2 020	2 010	-0,50 %	2 475	4 982 250	2 010	1,77 %	223,60	30-juil.-21	11,12 %	10,80
<b>TOTAL</b>						11 739	25 936 255						26,44
<b>AUTRES SECTEURS</b>		<b>2 356,71</b>	<b>points</b>		<b>↑</b>	<b>7,30 %</b>							
STAC	SETAO CI	1 780	1 900	1 910	7,30 %	12 825	24 338 870	1 910	161,64 %	66,15	16-juil.-21	3,46 %	11,06
<b>TOTAL</b>						12 825	24 338 870						11,06
<b>TOTAL - Marché des actions</b>						2 004 482	559 316 494						

**MARCHE DES DROITS**

Symbole	Titre	Cours Précédent	Cours du jour		Variation jour	Séance de cotation		Cours Référence	Variation depuis l'origine	Parité	Periode de négociation	
			Ouv.	Clôt.		Volume	Valeur				Début	fin
<b>TOTAL</b>												
<b>TOTAL - Marché des droits</b>												

**TROISIEME COMPARTIMENT - BRVM PETITES CAPITALISATIONS**

Symbole	Titre	Cours Précédent	Cours du jour		Variation jour	Séance de cotation		Cours Référence	Variation depuis l'origine
			Ouv.	Clôt.		Volume	Valeur		
<b>TOTAL</b>									
<b>TOTAL - 3ème Compartiment - BRVM PC</b>									

**Légende:**  
 (d) Ex-dividende (d) Variation par rapport au cours de référence  
 Cours du jour: Ouv.: Ouverture Clôt.: Clôture Moy.: Moyen  
 Mentions : NC: Non Coté Ex-c: Ex-coupon Ex-d: Ex-droit SP: Suspendu Val-T: Valeur Théorique  
 PER = Cours / BNPA selon les données disponibles Rdt. Net: Rendement net (DNPA / Cours)  
 Comp.: 1 - Premier Compartiment 2 - Second Compartiment 3 - Compartiment de croissance  
 Ratio de liquidité = Titres échangés / Volume des ordres de vente  
 : Progression de l'indice sectoriel : Stabilité de l'indice sectoriel : Recul de l'indice sectorie

MARCHE DES OBLIGATIONS

Symbole	Titre	Valeur nominale	Cours Précédent	Cours du jour	Cours Référence	Séance de cotation		Coupon couru	Coupon d'intérêt		Type Amort	
						Volume	Valeur	Période Montant net Eché.				
<b>OBLIGATIONS D'ETAT</b>												
EOM.01	ETAT DU MALI 6.20% 2016-2023	3 332	3 565	NC	3 565.24			151,68	A	206,58	23-mai-22	ACD
EOM.02	Etat du Mali 6.50% 2017-2024	6 000	6 000	NC	6 000			321,62	A	390,00	20-avr.-22	AC
EOM.03	ETAT DU MALI 6,50 % 2018-2025	8 000	8 000	NC	8 000			236,85	A	650,00	5-oct.-22	AC
EOM.04	ETAT DU MALI 6,50% 2019-2027	10 000	10 000	NC	10 000			388,22	A	650,00	12-juil.-22	AC
EOM.05	ETAT DU MALI 6,50% 2020-2028	10 000	10 000	10 000	10 000	513	5 130 000	578,77	A	650,00	27-mars-22	ACD
EOM.06	ETAT DU MALI 6,50% 2020-2027	10 000	10 600	NC	10 600			137,12	A	650,00	30-nov.-22	AC
EOM.07	ETAT DU MALI 6.50% 2021-2031	10 000	10 600	10 600	10 600	324	3 246 000	543,15	A	650,00	16-avr.-22	AC
EOS.05	ETAT SENEGAL 6.50% 2013-2023	10 000	10 500	10 000	10 000	18	180 000	30,52	S	325,00	29-juil.-22	ACD
EOS.07	ETAT SENEGAL 6.30% 2015-2025	10 000	10 000	10 500	10 500	5	52 500	141,53	S	312,41	25-mai-22	ACD
TPBF.010	TPBF 6,50% 2020 - 2028	10 000	10 000	NC	10 000			265,75	S	325,00	20-mars-22	ACD
TPBF.011	TPBF 6,50 % 2020-2028	10 000	10 000	NC	10 000			66,44	S	325,00	9-juil.-22	ACD
TPBF.012	TPBF 6.50% 2021-2031	10 000	10 700	NC	10 700			256,77	S	325,00	25-mars-22	ACD
TPBF.013	TPBF 6,50 % 2021 - 2031	10 000	10 500	10 400	10 400	25	245 800	71,82	S	325,00	6-juil.-22	ACD
TPBF.04	TPBF 6.50% 2017-2027	10 000	10 700	NC	10 700			26,71	S	322,33	31-juil.-22	ACD
TPBF.05	TPBF 6,50% 2017-2024	10 000	10 700	NC	10 700			85,71	S	325,00	29-juin-22	ACD
TPBF.06	TPBF 6.50% 2018-2025	10 000	10 500	NC	10 500			117,27	S	324,11	22-juin-22	ACD
TPBF.07	TPBF 6,50% 2018- 2025	10 000	10 000	NC	10 000			165,19	S	325,00	15-mai-22	AC
TPBF.08	TPBF 6,50% 2019-2027	10 000	10 000	NC	10 000			179,86	S	322,33	6-mai-22	ACD
TPBF.09	TPBF 6,50% 2019 - 2027	10 000	10 700	NC	10 700			232,14	S	325,00	8-avr.-22	ACD
TPBJ.03	TPBJ 6,50% 2020-2028	10 000	10 000	NC	10 000			309,86	A	650,00	25-août-22	AC
TPCI.016	TPCI 6.55% 2014-2022	10 000	10 000	NC	10 000			486,32	A	655,00	20-mai-22	ACD
TPCI.017	TPCI 3% 2014-2024	10 000	10 000	NC	10 000			47,80	S	150,00	19-juin-22	ACD
TPCI.019	TPCI 5.99% 2015-2025	10 000	10 000	NC	10 000			454,58	A	599,00	14-mai-22	ACD
TPCI.020	TPCI 5.85% 2015-2022	10 000	10 000	NC	10 000			213,75	S	292,50	5-avr.-22	ACD
TPCI.021	TPCI 6% 2016-2028	10 000	10 700	NC	10 700			514,52	A	600,00	8-avr.-22	ACD
TPCI.022	TPCI 5.90% 2016 - 2026	10 000	10 000	NC	10 000			396,03	A	590,00	15-juin-22	ACD
TPCI.023	TPCI 5.90% 2016-2026	10 000	10 215	NC	10 215			145,48	A	590,00	17-nov.-22	ACD
TPCI.024	TPCI 6.25% 2017-2029	10 000	10 500	NC	10 500			236,95	S	312,50	31-mars-22	ACD
TPCI.025	TPCI 5,95% 2017-2024 A	10 000	10 000	NC	10 000			186,35	S	297,50	24-avr.-22	ACD
TPCI.026	TPCI 5,95% 2017-2024 B	10 000	10 050	NC	10 050			159,43	S	297,50	10-mai-22	ACD
TPCI.027	TPCI 6% 2017-2025	10 000	10 250	NC	10 250			79,12	S	300,00	29-juin-22	ACD
TPCI.028	TPCI 6% 2018 - 2026	10 000	10 700	NC	10 700			323,84	A	600,00	2-août-22	ACD
TPCI.029	TPCI 6% 2018-2026	10 000	10 000	NC	10 000			195,62	A	600,00	19-oct.-22	ACD
TPCI.030	TPCI 5,95% 2018-2025	8 000	8 216	NC	8 216			83,46	S	237,35	13-juin-22	ACD
TPCI.031	TPCI 5,75% 2019 - 2026	10 000	10 230	NC	10 230			378,08	A	575,00	20-juin-22	ACD
TPCI.032	TPCI 2,23% 2019-2026	10 000		NC				439,89	A	669,00	20-juin-22	ACD
TPCI.033	TPCI 5.75% 2019-2026	10 000	10 500	NC	10 500			523,01	A	575,00	20-mars-22	ACD
TPCI.034	TPCI 6% 2019-2029	10 000	10 000	NC	10 000			545,75	A	600,00	20-mars-22	ACD
TPCI.035	TPCI 5,75% 2019 -2026	10 000	10 000	NC	10 000			345,00	A	575,00	11-juil.-22	ACD
TPCI.036	TPCI 5,75% 2019- 2026	10 000	10 180	NC	10 180			280,41	A	575,00	21-août-22	ACD
TPCI.037	TPCI 5,80% 2019-2026	10 000	10 290	NC	10 290			116,00	A	580,00	4-déc.-22	ACD
TPCI.038	TPCI 5,75% 2019-2026	10 000	10 000	10 000	10 000	30	300 000	115,00	A	575,00	4-déc.-22	ACD
TPCI.039	TPCI 5,75% 2019 - 2026	10 000	10 700	NC	10 700			190,62	A	575,00	17-oct.-22	ACD
TPCI.040	TPCI 5,75% 2019-2026	10 000	10 100	NC	10 100			56,71	A	575,00	10-janv.-23	ACD
TPCI.041	TPCI 5,80% 2020-2027	10 000	10 700	NC	10 700			559,34	A	580,00	28-févr.-22	ACD
TPCI.042	TPCI 5,90% 2020-2030	10 000	10 700	NC	10 700			568,99	A	590,00	28-févr.-22	ACD
TPCI.043	TPCI 5,90% 2020 - 2030	10 000	10 500	NC	10 500			481,70	A	590,00	23-avr.-22	ACD
TPCI.044	TPCI 5,80% 2020 - 2027	10 000	10 075	NC	10 075			473,53	A	580,00	23-avr.-22	ACD
TPCI.045	TPCI 5,80% 2020 -2027	10 000	10 195	NC	10 195			387,73	A	580,00	16-juin-22	ACD
TPCI.046	TPCI 5,90% 2020 - 2030	10 000	10 500	NC	10 500			394,41	A	590,00	16-juin-22	ACD
TPCI.047	TPCI 5,80% 2020 - 2027	10 000	10 250	NC	10 250			387,73	A	580,00	16-juin-22	ACD
TPCI.048	TPCI 5,80% 2020- 2027	10 000	10 000	NC	10 000			319,40	A	580,00	29-juil.-22	ACD
TPCI.049	TPCI 5,90% 2020- 2030	10 000	10 085	NC	10 085			324,90	A	590,00	29-juil.-22	ACD
TPCI.050	TPCI 5,90% 2020-2030	10 000	10 000	NC	10 000			276,41	A	590,00	28-août-22	ACD
TPCI.051	TPCI 5,80% 2020-2027	10 000	10 150	NC	10 150			216,11	A	580,00	2-oct.-22	ACD
TPCI.052	TPCI 5,90 % 2020-2030	10 000	10 125	10 500	10 500	500	5 250 000	219,84	A	590,00	2-oct.-22	ACD
TPCI.053	TPCI 5,80% 2020-2027	10 000	10 600	NC	10 600			174,79	A	580,00	28-oct.-22	ACD
TPCI.054	TPCI 5,90% 2020-2030	10 000	10 300	NC	10 300			177,81	A	590,00	28-oct.-22	ACD
TPCI.055	TPCI 5,80% 2020 -2027	10 000	10 500	NC	10 500			84,22	A	580,00	24-déc.-22	ACD
TPCI.056	TPCI 5,90% 2020- 2030	10 000	10 700	NC	10 700			85,67	A	590,00	24-déc.-22	ACD

mardi 15 février 2022

TPCI.O57	TPCI 5,80% 2020-2027	10 000	10 000	NC	10 000			718,25	A	580,00	20-nov.-21	ACD
TPCI.O58	TPCI 5,80% 2021-2028	10 000	10 500	NC	10 500			545,04	A	580,00	9-mars-22	ACD
TPCI.O59	TPCI 5,90% 2021-2031	10 000	10 500	NC	10 500			554,44	A	590,00	9-mars-22	ACD
TPCI.O60	TPCI 5,80% 2021-2028	10 000	10 000	NC	10 000			441,75	A	580,00	13-mai-22	ACD
TPCI.O61	TPCI 5,90% 2021-2031	10 000	10 050	NC	10 050			449,37	A	590,00	13-mai-22	ACD
TPCI.O62	TPCI 5,80 % 2021 -2028	10 000	10 400	NC	10 400			365,48	A	580,00	30-juin-22	ACD
TPCI.O63	TPCI 5,90% 2021 -2031	10 000	10 000	NC	10 000			327,99	A	590,00	30-juin-22	ACD
TPCI.O64	TPCI 5,80 % 2021 - 2028	10 000	10 180	NC	10 180			290,79	A	580,00	16-août-22	ACD
TPCI.O65	TPCI 5,90% 2021-2031	10 000	10 500	NC	10 500			223,07	A	590,00	30-sept.-22	ACD
TPCI.O66	TPCI 5,90% 2021-2031	10 000	10 150	NC	10 150			164,88	A	590,00	5-nov.-22	ACD
TPCI.O67	TPCI 5,90 % 2021-2036	10 000	10 000	10 000	10 000	33 400	334 000 000	98,60	A	590,00	16-déc.-22	ACD
TPNE.O1	TRESOR PUBLIC DU NIGER 6,50% 2019-2026	10 000	10 700	NC	10 700			576,99	A	650,00	28-mars-22	ACD
TPNE.O2	TRESOR PUBLIC DU NIGER 6,50% 2019 - 2026	10 000	10 700	10 700	10 700	30	307 000	352,60	A	650,00	1-août-22	ACD
TPNE.O3	TRESOR PUBLIC DU NIGER 6,5% 2020-2027	10 000	10 700	10 700	10 700	20	207 000	354,38	A	650,00	31-juil.-22	ACD
TPNE.O4	TRESOR PUBLIC DU NIGER 6,30% 2021-2031	10 000	10 600	NC	10 600			302,05	A	630,00	24-août-22	ACD
<b>TOTAL</b>						<b>34 865</b>	<b>348 918 300</b>					

**OBLIGATIONS REGIONALES**

BIDC.O4	BIDC-EBID 6.10% 2017-2027	7 500	8 025	NC	8 025			305,84	A	457,50	16-juin-22	ACD
BIDC.O5	BIDC-EBID 6,40% 2019-2026	10 000	10 700	NC	10 700			60,11	S	320,00	12-juil.-22	ACD
BIDC.O6	BIDC-EBID 6,50 % 2021-2028	10 000	10 500	NC	10 500			158,49	S	322,33	18-mai-22	ACD
CRRH.O1	CRRH-UEMOA 6.10% 2012-2022	10 000	9 925	NC	9 925			3,37	S	305,00	13-août-22	AC
CRRH.O2	CRRH-UEMOA 6.10% 2012-2024	10 000	10 000	NC	10 000			48,87	S	305,00	17-juil.-22	AC
CRRH.O3	CRRH-UEMOA 6% 2013-2023	10 000	10 000	NC	10 000			184,62	S	300,00	26-avr.-22	AC
CRRH.O4	CRRH-UEMOA 6% 2014-2024	10 000	9 975	NC	9 975			77,47	S	300,00	30-juin-22	AC
CRRH.O5	CRRH-UEMOA 5.85% 2015-2025	10 000	10 000	NC	10 000			67,32	S	290,10	4-juil.-22	AC
CRRH.O6	CRRH-UEMOA 5.85% 2016-2026	10 000	10 230	NC	10 230			69,49	S	292,50	3-juil.-22	ACD
CRRH.O7	CRRH-UEMOA 5.95% 2017-2029	6 667	6 667	NC	6 667			98,62	S	198,33	17-mai-22	AC
CRRH.O8	CRRH-UEMOA 5.95% 2018-2030	7 500	7 482	NC	7 482			68,65	S	223,13	21-juin-22	AC
CRRH.O9	CRRH-UEMOA 6.05% 2018-2033	8 000	8 000	NC	8 000			74,46	S	242,00	21-juin-22	AC
<b>TOTAL</b>						<b>0</b>	<b>0</b>					

**OBLIGATIONS PRIVEES**

BHSN.O1	DIASPORA BONDS BHS 6,25% 2019-	10 000	10 700	NC	10 700			61,64	S	309,93	10-juil.-22	ACD
FNSBC.O1	FCTC NSIA BANQUE 7 % 2020-2025	7 222	7 222	7 222	7 222.22	22	158 889	83,95	T	123,86	16-mars-22	ACD
ORGT.O2	ORAGROUP SA 7,15% 2021-2028	10 000	10 500	NC	10 500			440,00	S	715,00	26-avr.-22	ACD
PADS.O3	PAD 6,60% 2020-2027	10 000	10 200	NC	10 200			215,77	S	330,00	19-avr.-22	ACD
SNLC.O1	SENELEC 6,50% 2018-2025	7 000	7 490	NC	7 490			177,22	S	227,50	27-mars-22	AC
SNTS.O2	SONATEL 6,50% 2020-2027	10 000	10 700	NC	10 700			50,22	S	302,99	16-juil.-22	ACD
<b>TOTAL</b>						<b>22</b>	<b>158 889</b>					

**SUKUK ET TITRES ASSIMILES**

SUKCI.S2	SUKUK CI 5.75% 2016-2023	10 000	10 500	NC	10 500			257,15	S	289,10	7-mars-22	ACD
SUKSN.S2	SUKUK SN 6% 2016-2026	10 000	10 600	NC	10 600			33,33	S	301,67	26-juil.-22	ACD
SUKTG.S1	SUKUK TG 6.5% 2016-2026	(#)	10 000	10 500	NC	10 500		373,89	S	377,99	17-févr.-22	ACD
<b>TOTAL</b>						<b>0</b>	<b>0</b>					

**TOTAL - Marché des obligations**

34 887 349 077 189

Légende :  
 (#) (\*) Ex-Coupon couru (#) Cours de référence amorti / Coupon couru Ex-c (#) Ex-marge de profits  
 Cours du jour: Ouv.: Ouverture Clôt.: Clôture Moy.: Moyen  
 Type Amort: Type d'Amortissement IF: In Fine AC: Amortissement Constant AD: Amortissement Dégressif ACD: Amortissement Constant Différé  
 Période: Périodicité de paiement des coupons A: Annuelle S: Semestrielle T: Trimestrielle  
 Eché.: Échéance de paiement des intérêts  
 Mentions: NC: Non Coté Ex-c: Ex-coupon ou Ex-droit SP: Suspendu

**INFORMATIONS****OPERATIONS EN COURS**

Emetteur	Opération
----------	-----------

**AVIS**

Entité	N°	Nature	Objet
BRVM	019-2022	Paieiment Intérêts	Paieiment des intérêts annuels - TPCI 5,80 % 2020-2027
BRVM	020-2022	Paieiment Intérêts	Paieiment des intérêts annuels - TPCI 5,90 % 2020-2030

**COMMUNIQUEES**

Emetteur	N°	Nature	Objet
----------	----	--------	-------

**QUANTITES RESIDUELLES**

**MARCHE DES ACTIONS**

Symbole	Titre	Quantité résiduelle à l'achat	Cours Achat / Vente			Quantité résiduelle à la vente	Cours de Référence
ABJC	SERVAIR ABIDJAN CI	900	1,580	/	1,600	2 764	1 600
BICC	BICI CI	8	5,905	/	6,250	60	6 250
BNBC	BERNABE CI	1 041	2,150	/	2,330	50	2 150
BOAB	BANK OF AFRICA BN	76	5,750	/	6,000	5	5 750
BOABF	BANK OF AFRICA BF	9	5,900	/	5,945	895	5 945
BOAC	BANK OF AFRICA CI	25	5,175	/	5,200	5 200	5 200
BOAM	BANK OF AFRICA ML	100	1,305	/	1,350	1 119	1 350
BOAN	BANK OF AFRICA NG	16	5,510	/	5,545	20	5 510
BOAS	BANK OF AFRICA SENEGAL	177	2,305	/	2,450	24	2 305
CABC	SICABLE CI	85	1,150	/	1,200	300	1 200
CBIBF	CORIS BANK INTERNATIONAL	11	10,245	/	10,800	303	10 800
CFAC	CFAO MOTORS CI	190	1,160	/	1,195	809	1 195
CIEC	CIE CI	13	2,090	/	2,100	2 926	2 100
ECOC	ECOBANK COTE D'IVOIRE	84	4,505	/	4,600	2 211	4 600
ETIT	ECOBANK TRANS. INCORP. TG	5 908	20	/	21	32 347 279	20
FTSC	FILTISAC CI	1 000	1,560	/	1,650	100 892	1 600
NEIC	NEI-CEDA CI	7	770	/	780	148	770
NSBC	NSIA BANQUE COTE D'IVOIRE	1 495	5,600	/	5,650	318	5 650
NTLC	NESTLE CI	64	5,275	/	5,285	9	5 285
ONTBF	ONATEL BF	4 847	4,165	/	4,245	887	4 245
ORGT	ORAGROUP TOGO	24	3,800	/	4,000	305	4 000
PALC	PALM CI	101	7,855	/	8,075	230	8 080
PRSC	TRACTAFRIC MOTORS CI	125	4,200	/	4,250	9	4 250
SAFC	SAFCA CI	300	1,000	/	1,035	148	1 035
SCRC	SUCRIVOIRE	494	925	/	940	4 842	940
SDCC	SODE CI	10	4,085	/	4,300	213	4 300
SDSC	BOLLORE	20	2,500	/	2,550	4	2 550
SEMC	CROWN SIEM CI	70	760	/	765	1 665	725
SGBC	SOCIETE GENERALE COTE D'IVOIRE	3	12,825	/	12,995	46	12 995
SHEC	VIVO ENERGY CI	4 067	910	/	945	2 877	945
SIBC	SOCIETE IVOIRIENNE DE BANQUE	2 508	3,910	/	3,930	14	3 930
SICC	SICOR CI	4	Marché	/			4 855
SIVC	AIR LIQUIDE CI	1 000	860	/	875	759	875
SLBC	SOLIBRA CI	1	152,625	/	165,000	64	163 000
SMBC	SMB CI	237	7,100	/	7,400	59	7 400
SNTS	SONATEL SN	105	14,505	/	14,585	107	14 585
SOGC	SOGB CI	2	5,105	/	5,120	225	5 120
SPHC	SAPH CI	5 000	5,005	/	5,150	199	5 150
STAC	SETAO CI	116	Marché	/			1 910
STBC	SITAB CI	135	5,370	/	5,800	891	5 800
SVOC	MOVIS CI			/			2 395
TTLC	TOTAL CI	100	2,150	/	2,200	420	2 200
TTLS	TOTAL SN	70	2,020	/	2,050	490	2 010
TTRC	TRITURAF CI-Ste en Liquidation			/			490
UNLC	UNILEVER CI	934	4,850	/			4 850
UNXC	UNIWAX CI	372	2,085	/	2,090	63	2 085



**QUANTITES RESIDUELLES**

**MARCHE DES DROITS**

Symbole	Titre	Quantité résiduelle à l'achat	Cours Achat / Vente	Quantité résiduelle à la vente	Cours de Référence
---------	-------	-------------------------------	---------------------	--------------------------------	--------------------

**TROISIEME COMPARTIMENT - BRVM PETITES CAPITALISATIONS**

Symbole	Titre	Quantité résiduelle à l'achat	Cours Achat / Vente	Quantité résiduelle à la vente	Cours de Référence
---------	-------	-------------------------------	---------------------	--------------------------------	--------------------

**QUANTITES RESIDUELLES**

**MARCHE DES OBLIGATIONS**

Symbole	Titre	Quantité résiduelle à l'achat	Cours Achat / Vente	Quantité résiduelle à la vente	Cours de Référence
BHSN.O1	DIASPORA BONDS BHS 6,25% 2019-		/		10 700
FNSBC.O1	FCTC NSIA BANQUE 7 % 2020-2025		/		7 222
ORGT.O2	ORAGROUP SA 7,15% 2021-2028	1 040	10,000 / 10,500	3 989	10 500
PADS.O3	PAD 6,60% 2020-2027		/		10 200
SNLC.O1	SENELEC 6,50% 2018-2025		/		7 490
SNTS.O2	SONATEL 6,50% 2020-2027		/		10 700
EOM.O1	ETAT DU MALI 6.20% 2016-2023		/ 3,332	101	3 565
EOM.O2	Etat du Mali 6.50% 2017-2024		/		6 000
EOM.O3	ETAT DU MALI 6,50 % 2018-2025		/ 8,000	34	8 000
EOM.O4	ETAT DU MALI 6,50% 2019-2027		/		10 000
EOM.O5	ETAT DU MALI 6,50% 2020-2028		/		10 000
EOM.O6	ETAT DU MALI 6,50% 2020-2027		/ 10,600	1 960	10 600
TPNE.O2	TRESOR PUBLIC DU NIGER 6,50% 2019 - 2026		/ 10,700	4 990	10 700
TPNE.O3	TRESOR PUBLIC DU NIGER 6,5% 2020-2027	10	10,000 / 10,700	4 990	10 700
TPNE.O4	TRESOR PUBLIC DU NIGER 6,30% 2021-2031		/ 10,600	2 400	10 600
TPCI.O63	TPCI 5,90% 2021 -2031		/		10 000
TPCI.O64	TPCI 5,80 % 2021 - 2028		/		10 180
TPCI.O65	TPCI 5,90% 2021-2031		/		10 500
TPCI.O66	TPCI 5,90% 2021-2031		/		10 150
TPCI.O67	TPCI 5,90 % 2021-2036		/		10 000
TPNE.O1	TRESOR PUBLIC DU NIGER 6,50% 2019-2026		/ 10,700	2 000	10 700
TPCI.O57	TPCI 5,80% 2020-2027		/		10 000
TPCI.O58	TPCI 5,80% 2021-2028		/		10 500
TPCI.O59	TPCI 5,90% 2021-2031		/		10 500
TPCI.O60	TPCI 5,80% 2021-2028		/		10 000
TPCI.O61	TPCI 5,90% 2021-2031		/		10 050
TPCI.O62	TPCI 5,80 % 2021 -2028		/		10 400
TPCI.O51	TPCI 5,80% 2020-2027		/		10 150
TPCI.O52	TPCI 5,90 % 2020-2030		/ 10,700	5 000	10 500
TPCI.O53	TPCI 5,80% 2020-2027		/		10 600
TPCI.O54	TPCI 5,90% 2020-2030		/		10 300
TPCI.O55	TPCI 5,80% 2020 -2027		/ 10,500	1 890	10 500
TPCI.O56	TPCI 5,90% 2020- 2030		/ 10,700	4 800	10 700
TPCI.O45	TPCI 5,80% 2020 -2027		/		10 195
TPCI.O46	TPCI 5,90% 2020 - 2030		/		10 500
TPCI.O47	TPCI 5,80% 2020 - 2027		/		10 250
TPCI.O48	TPCI 5,80% 2020- 2027		/		10 000
TPCI.O49	TPCI 5,90% 2020- 2030		/		10 085
TPCI.O50	TPCI 5,90% 2020-2030		/		10 000
TPCI.O39	TPCI 5,75% 2019 - 2026		/		10 700
TPCI.O40	TPCI 5,75% 2019-2026		/		10 100
TPCI.O41	TPCI 5,80% 2020-2027		/ 10,700	4 995	10 700
TPCI.O42	TPCI 5,90% 2020-2030		/		10 700
TPCI.O43	TPCI 5,90% 2020 - 2030		/ 10,500	1 980	10 500
TPCI.O44	TPCI 5,80% 2020 - 2027		/		10 075
TPCI.O33	TPCI 5.75% 2019-2026		/		10 500
TPCI.O34	TPCI 6% 2019-2029	2	10,000 /		10 000
TPCI.O35	TPCI 5,75% 2019 -2026		/ 10,200	2	10 000
TPCI.O36	TPCI 5,75% 2019- 2026		/		10 180

mardi 15 février 2022

TPCI.O37	TPCI 5,80% 2019-2026			/			10 290
TPCI.O38	TPCI 5,75% 2019-2026			/			10 000
TPCI.O27	TPCI 6% 2017-2025			/			10 250
TPCI.O28	TPCI 6% 2018 - 2026			/	10,700	250	10 700
TPCI.O29	TPCI 6% 2018-2026			/			10 000
TPCI.O30	TPCI 5,95% 2018-2025			/			8 216
TPCI.O31	TPCI 5,75% 2019 - 2026			/			10 230
TPCI.O32	TPCI 2,23% 2019-2026			/			10 000
TPCI.O21	TPCI 6% 2016-2028			/	10,700	998	10 700
TPCI.O22	TPCI 5.90% 2016 - 2026			/			10 000
TPCI.O23	TPCI 5.90% 2016-2026			/			10 215
TPCI.O24	TPCI 6.25% 2017-2029			/			10 500
TPCI.O25	TPCI 5,95% 2017-2024 A			/			10 000
TPCI.O26	TPCI 5,95% 2017-2024 B			/			10 050
TPBF.O9	TPBF 6,50% 2019 - 2027			/			10 700
TPBJ.O3	TPBJ 6,50% 2020-2028			/			10 000
TPCI.O16	TPCI 6.55% 2014-2022			/			10 000
TPCI.O17	TPCI 3% 2014-2024			/			10 000
TPCI.O19	TPCI 5.99% 2015-2025			/			10 000
TPCI.O20	TPCI 5.85% 2015-2022			/			10 000
TPBF.O13	TPBF 6,50 % 2021 - 2031	500	10,000	/	10,500	1 000	10 400
TPBF.O4	TPBF 6.50% 2017-2027			/			10 700
TPBF.O5	TPBF 6,50% 2017-2024			/			10 700
TPBF.O6	TPBF 6.50% 2018-2025			/			10 500
TPBF.O7	TPBF 6,50% 2018- 2025			/			10 000
TPBF.O8	TPBF 6,50% 2019-2027			/			10 000
EOM.O7	ETAT DU MALI 6.50% 2021-2031			/	10,600	4 856	10 600
EOS.O5	ETAT SENEGAL 6.50% 2013-2023			/	10,600	18	10 000
EOS.O7	ETAT SENEGAL 6.30% 2015-2025			/	10,500	95	10 500
TPBF.O10	TPBF 6,50% 2020 - 2028			/			10 000
TPBF.O11	TPBF 6,50 % 2020-2028			/			10 000
TPBF.O12	TPBF 6.50% 2021-2031			/			10 700
BIDC.O4	BIDC-EBID 6.10% 2017-2027			/	8,025	200	8 025
BIDC.O5	BIDC-EBID 6,40% 2019-2026			/	10,700	3 990	10 700
BIDC.O6	BIDC-EBID 6,50 % 2021-2028			/	10,400	12	10 500
CRRH.O1	CRRH-UEMOA 6.10% 2012-2022			/			9 925
CRRH.O2	CRRH-UEMOA 6.10% 2012-2024			/			10 000
CRRH.O3	CRRH-UEMOA 6% 2013-2023			/			10 000
CRRH.O4	CRRH-UEMOA 6% 2014-2024			/			9 975
CRRH.O5	CRRH-UEMOA 5.85% 2015-2025			/			10 000
CRRH.O6	CRRH-UEMOA 5.85% 2016-2026			/			10 230
CRRH.O7	CRRH-UEMOA 5.95% 2017-2029			/			6 667
CRRH.O8	CRRH-UEMOA 5.95% 2018-2030			/			7 482
CRRH.O9	CRRH-UEMOA 6.05% 2018-2033			/			8 000

## SUKUK ET TITRES ASSIMILES

Symbole	Titre	Quantité résiduelle à l'achat	Cours Achat / Vente	Quantité résiduelle à la vente	Cours de Référence
SUKCI.S2	SUKUK CI 5.75% 2016-2023		/		10 500
SUKSN.S2	SUKUK SN 6% 2016-2026		/		10 600
SUKTG.S1	SUKUK TG 6.5% 2016-2026		/		10 500

**CALENDRIER DES ASSEMBLEES GENERALES**

**ANNEE : 2022**

Société	Nature	Date	Heure	Lieu
---------	--------	------	-------	------

# L'actualité de la BRVM sur nos plateformes digitales

## Infos BRVM

Pour recevoir les informations boursières par SMS, souscrivez :



Côte d'Ivoire : \*430#  
Bénin : \*430\*15#



Côte d'Ivoire : #139#  
Burkina Faso : \*310#



Côte d'Ivoire : \*431#  
Niger : \*512\*9#  
Togo : \*310#

## Site web

[www.brvm.org](http://www.brvm.org)

## Application Mobile

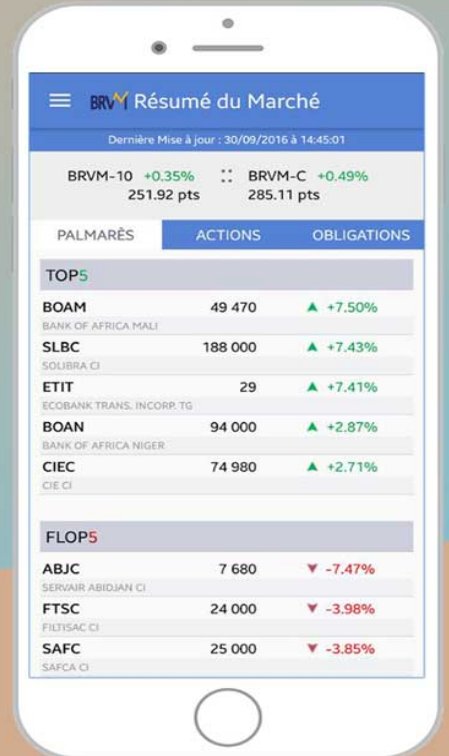

Disponible sur  
 Google play

Disponible sur  
 App Store



Nous suivre sur :

