

BRVM 10	136,68
Variation Jour	↓ -0,03 %
Variation annuelle	↑ 4,43 %



BULLETIN OFFICIEL DE LA COTE

N° 156

lundi 16 août 2021

Site : www.brvm.org

BRVM Composite	171,10
Variation Jour	↑ 0,35 %
Variation annuelle	↑ 17,70 %

Evolution des indices

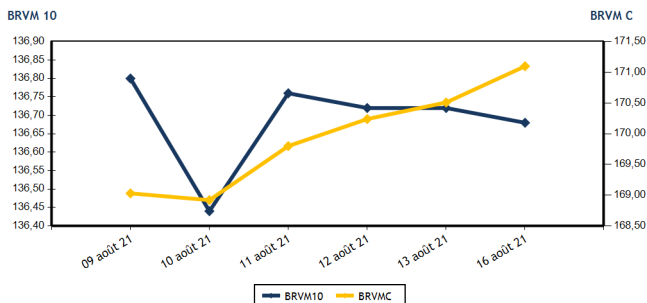

Volumes et valeurs transigés

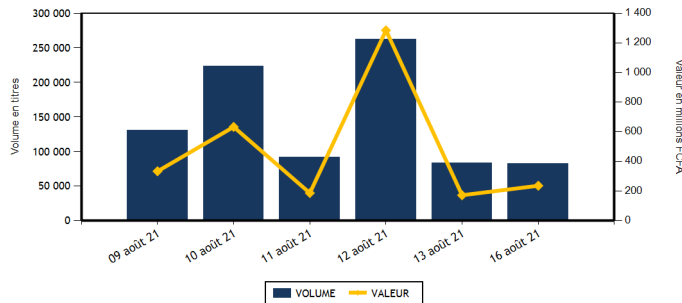

Actions	Niveau	Evol. Jour
Capitalisation boursière (FCFA)(Actions & Droits)	5 149 330 136 181	0,35 %
Volume échangé (Actions & Droits)	78 474	-5,63 %
Valeur transigée (FCFA) (Actions & Droits)	191 274 685	11,64 %
Nombre de titres transigés	41	2,50 %
Nombre de titres en hausse	14	-26,32 %
Nombre de titres en baisse	16	128,57 %
Nombre de titres inchangés	11	-21,43 %

Obligations	Niveau	Evol. Jour
Capitalisation boursière (FCFA)	6 932 715 509 456	-0,06 %
Volume échangé	4 446	6 846,88 %
Valeur transigée (FCFA)	44 777 585	7 980,65 %
Nombre de titres transigés	3	0,00 %
Nombre de titres en hausse	0	
Nombre de titres en baisse	1	0,00 %
Nombre de titres inchangés	2	0,00 %

PLUS FORTES HAUSSES

Titres	Cours	Evol. Jour	Evol. annuelle
SOLIBRA CI (SLBC)	121 700	7,46 %	139,10 %
BANK OF AFRICA SENEGAL (BOAS)	2 355	7,29 %	57,53 %
FILTISAC CI (FTSC)	1 990	6,99 %	23,60 %
NEI-CEDA CI (NEIC)	390	6,85 %	69,57 %
SICABLE CI (CABC)	1 380	5,75 %	36,63 %

PLUS FORTES BAISES

Titres	Cours	Evol. Jour	Evol. annuelle
SICOR CI (SICC)	4 565	-6,93 %	271,14 %
SAFCA CI (SAFC)	610	-5,43 %	117,86 %
CFAO MOTORS CI (CFAC)	795	-4,79 %	120,83 %
SAPH CI (SPHC)	3 515	-4,48 %	151,07 %
SERVAIR ABIDJAN CI (ABJC)	1 400	-3,45 %	12,90 %

INDICES SECTORIELS

Base = 100 au 14 juin 1999	Nombre de sociétés	Valeur	Evol. Jour	Evol. annuelle	Volume	Valeur	PER moyen
BRVM - INDUSTRIE	12	87,40	2,97 %	141,10 %	8 959	5 637 980	17,45
BRVM - SERVICES PUBLICS	4	444,50	0,38 %	8,29 %	32 858	120 226 320	7,66
BRVM - FINANCES	15	61,68	0,28 %	2,82 %	25 901	48 215 690	12,69
BRVM - TRANSPORT	2	452,68	0,00 %	19,54 %	657	1 225 795	7,53
BRVM - AGRICULTURE	5	173,81	-1,01 %	100,84 %	2 454	5 833 825	11,49
BRVM - DISTRIBUTION	7	311,24	-1,72 %	37,46 %	7 348	9 932 660	19,05
BRVM - AUTRES SECTEURS	1	832,87	-2,88 %	141,07 %	297	202 415	3,91
BRVM - PETITES CAPITALISATIONS	-	-	-	-	-	-	-

Indicateurs	1er et 2è Comp.	BRVM PC
PER moyen du marché	10,93	
Taux de rendement moyen du marché	7,41	
Taux de rentabilité moyen du marché	8,53	
Nombre de sociétés cotées	46	
Nombre de lignes obligataires	93	
Volume moyen annuel par séance	225 109,00	
Valeur moyenne annuelle par séance	1 248 712 687,76	

Indicateurs	1er et 2è Comp.	BRVM PC
Ratio moyen de liquidité	1,33	
Ratio moyen de satisfaction	14,81	
Ratio moyen de tendance	1 115,97	
Ratio moyen de couverture	8,96	
Taux de rotation moyen du marché	0,01	
Prime de risque du marché	3,25	
Nombre de SGI participantes	26	

Définitions

Volume moyen annuel par séance = Valeur annuel échangé / nombre de séances
 Valeur moyenne annuelle par séance = Valeur annuelle échangée / nombre de séances
 Ratio moyen de liquidité = Moyenne des ratios de liquidité (Titres échangés / Volume des ordres de vente)
 Ratio moyen de satisfaction = Moyenne des ratios de satisfaction (Titres échangés / Volume des ordres d'achat)
 Ratio moyen de tendance = Moyenne des ratios de tendance (Volume des ordres d'achat / Volume des ordres de vente)
 Ratio moyen de couverture = Moyenne des ratios de couverture (Volume des ordres de vente / Volume des ordres d'achat)

Taux moyen de rotation = moyenne des taux de rotation des actions cotées (volume transigé / capi flottante)
 PER moyen du marché = moyenne des PER des actions cotées ayant un PER positif
 Taux de rendement moyen = moyenne des taux de rendement des actions cotées ayant distribué un dividende
 Taux de rentabilité moyen = moyenne des taux de rentabilité des actions cotées
 Prime de risque du marché = (1 / le PER moyen du marché) - le taux de référence actuel des emprunts d'Etat



BRVM - BOURSE REGIONALE DES VALEURS MOBILIERES
 BRVM - Société Anonyme au capital de 3.062.040.000 CFA - RC : CI - ABJ - 1997 - B - 208435 - CC : 9819725 - E
 Siège Social : Abidjan - CÔTE D'IVOIRE. Adresse : 18, Rue Joseph ANOMA (Rue des Banques) - Abidjan
 Tél : +225 20 32 66 85 / 86, Fax : +225 20 32 66 84, Mail : brvm@brvm.org, Site Web : www.brvm.org

MARCHE DES ACTIONS

Symbole	Titre	Cours Précédent	Cours du jour		Variation jour	Séance de cotation		Cours Référence	Variation de l'année précédente	Dernier dividende payé		Rdt. Net	PER
			Ouv.	Clôt.		Volume	Valeur			Montant net	Date		
SECTEUR - INDUSTRIE		87,40	points	↑	2,97 %								
CABC	SICABLE CI	1 305	1 380	1 380	5,75 %	88	121 440	1 380	36,63 %	133,00	2-août-21	9,64 %	7,00
FTSC	FILTISAC CI	1 860	1 985	1 990	6,99 %	57	113 320	1 990	23,60 %	235,00	30-juil.-21	11,81 %	7,90
NEIC	NEI-CEDA CI	365	390	390	6,85 %	7 542	2 914 830	390	69,57 %	9,00	28-juin-01		6,22
NTLC	NESTLE CI	3 700	3 900	3 700	0,00 %	90	338 000	3 700	1 056,25 %	363,67	30-juil.-21	9,83 %	3,91
SEMC	CROWN SIEM CI	555	555	550	-0,90 %	674	354 980	550	175,00 %	16,92	29-sept.-17		20,07
SIVC	AIR LIQUIDE CI	460	460	450	-2,17 %	150	68 000	450	143,24 %	63,00	29-sept.-17		
SLBC	SOLIBRA CI	113 250	121 700	121 700	7,46 %	2	243 400	121 700	139,10 %	2 736,00	3-août-21	2,25 %	11,43
SMBC	SMB CI	6 805	6 810	6 880	1,10 %	151	1 046 375	6 880	123,38 %	810,00	15-juil.-21	11,77 %	5,71
STBC	SITAB CI	3 730	3 725	3 710	-0,54 %	55	204 235	3 710	600,00 %	436,12	2-juil.-21	11,76 %	7,80
TTRC	TRITURAF CI-Ste en Liquidation	490	SP	SP	0,00 %			490	0,00 %	1 440,00	19-juil.-02		
UNLC	UNILEVER CI	4 550	NC	NC	0,00 %			4 550	9,24 %	1 233,00	9-juil.-12		
UNXC	UNIWAX CI	1 600	1 595	1 550	-3,13 %	150	233 400	1 550	55,00 %	18,00	16-juil.-21	1,16 %	86,98
TOTAL						8 959	5 637 980						17,45
SECTEUR - SERVICES PUBLICS		444,50	points	↑	0,38 %								
CIEC	CIE CI	1 790	1 790	1 750	-2,23 %	4 677	8 211 390	1 750	16,67 %	167,14	14-juil.-21	9,55 %	6,06
ONTBF	ONATEL BF	3 610	3 625	3 750	3,88 %	26 754	97 025 505	3 750	30,89 %	399,56	1-juin-21	10,66 %	8,21
SDCC	SODE CI	4 500	4 495	4 500	0,00 %	524	2 355 500	4 500	50,50 %	337,50	27-juil.-21	7,50 %	9,40
SNTS	SONATEL SN	14 000	14 000	13 995	-0,04 %	903	12 633 925	13 995	3,67 %	1 225,00	17-mai-21	8,75 %	6,95
TOTAL						32 858	120 226 320						7,66
SECTEUR - FINANCES		61,68	points	↑	0,28 %								
BICC	BICI CI	6 185	6 190	6 190	0,08 %	7	43 330	6 190	-7,34 %	50,00	6-juil.-21	0,81 %	22,08
BOAB	BANK OF AFRICA BN	4 000	4 000	4 005	0,13 %	228	913 085	4 005	8,39 %	436,00	20-mai-21	10,89 %	6,10
BOABF	BANK OF AFRICA BF	4 100	4 100	4 180	1,95 %	591	2 462 400	4 180	11,47 %	370,00	3-mai-21	8,85 %	5,22
BOAC	BANK OF AFRICA CI	3 900	3 950	3 900	0,00 %	2 999	11 704 000	3 900	6,12 %	315,00	12-mai-21	8,08 %	5,49
BOAM	BANK OF AFRICA ML	1 600	1 650	1 650	3,13 %	9 432	15 194 835	1 650	46,67 %	271,00	15-mai-19		48,25
BOAN	BANK OF AFRICA NG	3 900	3 900	3 895	-0,13 %	229	891 350	3 895	11,29 %	429,66	6-mai-21	11,03 %	6,82
BOAS	BANK OF AFRICA SENEGAL	2 195	2 195	2 355	7,29 %	513	1 158 560	2 355	57,53 %	161,01	1-juin-21	6,84 %	7,37
CBIBF	CORIS BANK INTERNATIONAL	8 200	NC	NC	0,00 %			8 200	1,23 %	406,00	6-juil.-21	4,95 %	7,63
ECOC	ECOBANK COTE D'IVOIRE	3 625	3 650	3 625	0,00 %	477	1 740 650	3 625	-6,93 %	294,30	6-mai-21	8,12 %	6,65
ETIT	ECOBANK TRANS. INCORP. TG	13	13	13	0,00 %	6 865	89 245	13	0,00 %	1,21	28-avr.-17		4,35
NSBC	NSIA BANQUE COTE D'IVOIRE	5 000	4 995	4 995	-0,10 %	49	244 680	4 995	-16,75 %	77,69	27-juil.-20	1,56 %	17,16
ORGT	ORAGROUP TOGO	3 990	3 800	3 985	-0,13 %	181	697 235	3 985	-3,98 %	59,52	17-juil.-20	1,49 %	29,30
SAFC	SAFCA CI	645	645	610	-5,43 %	1 070	661 810	610	117,86 %	23,04	29-juil.-11		
SGBC	SOCIETE GENERALE COTE D'IVOIRE	8 500	8 500	8 500	0,00 %	202	1 717 050	8 500	5,00 %	368,30	30-juin-21	4,33 %	5,46
SIBC	SOCIETE IVOIRIENNE DE BANQUE	3 500	3 500	3 500	0,00 %	3 058	10 697 460	3 500	29,63 %	360,00	23-juil.-21	10,29 %	5,78
TOTAL						25 901	48 215 690						12,69
SECTEUR - TRANSPORT		452,68	points	→	0,00 %								
SDSC	BOLLORE	1 860	1 860	1 860	0,00 %	657	1 225 795	1 860	20,00 %	100,00	11-août-21	5,38 %	7,53
SVOC	MOVIS CI	2 395	SP	SP	0,00 %			2 395	0,00 %	270,00	5-juil.-99		

TOTAL

657

1 225 795

7,53

MARCHE DES ACTIONS

Symbole	Titre	Cours Précédent	Cours du jour		Variation jour	Séance de cotation		Cours Référence	Variation de l'année précédente	Dernier dividende payé		Rdt. Net	PER
			Ouv.	Clôt.		Volume	Valeur			Montant net	Date		
SECTEUR - AGRICULTURE		173,81	points		↓	-1,01 %							
PALC	PALM CI	4 350	4 350	4 350	0,00 %	210	910 740	4 350	93,33 %	253,47	24-sept.-18		19,10
SCRC	SUCRIVOIRE	1 170	1 170	1 170	0,00 %	1 368	1 596 800	1 170	134,00 %	72,00	28-sept.-18		12,82
SICC	SICOR CI	4 905	4 565	4 565	-6,93 %	66	301 290	4 565	271,14 %	1 919,00	25-sept.-00		2,77
SOGC	SOGB CI	3 720	3 800	3 800	2,15 %	500	1 900 000	3 800	61,70 %	250,00	15-juil.-21	6,58 %	10,73
SPHC	SAPH CI	3 680	3 675	3 515	-4,48 %	310	1 124 995	3 515	151,07 %	78,00	27-sept.-18		12,03
TOTAL						2 454	5 833 825						11,49
SECTEUR - DISTRIBUTION		311,24	points		↓	-1,72 %							
ABJC	SERVAIR ABIDJAN CI	1 450	1 420	1 400	-3,45 %	678	960 660	1 400	12,90 %	164,96	30-sept.-19		
BNBC	BERNABE CI	1 610	1 620	1 620	0,62 %	50	81 000	1 620	170,00 %	45,00	19-juil.-19		17,03
CFAC	CFAO MOTORS CI	835	800	795	-4,79 %	2 220	1 766 740	795	120,83 %	22,15	15-juil.-21	2,79 %	38,15
PRSC	TRACTAFRIC MOTORS CI	2 950	NC	NC	0,00 %			2 950	34,40 %	159,30	1-sept.-20	5,40 %	16,21
SHEC	VIVO ENERGY CI	730	730	745	2,05 %	648	479 015	745	24,17 %	63,90	26-nov.-20	8,58 %	
TTLC	TOTAL CI	1 750	1 750	1 750	0,00 %	950	1 674 415	1 750	10,06 %	113,51	25-sept.-20	6,49 %	14,41
TTLS	TOTAL SN	1 775	1 775	1 760	-0,85 %	2 802	4 970 830	1 760	-2,22 %	223,60	30-juil.-21	12,70 %	9,46
TOTAL						7 348	9 932 660						19,05
AUTRES SECTEURS		832,87	points		↓	-2,88 %							
STAC	SETAO CI	695	695	675	-2,88 %	297	202 415	675	141,07 %	66,15	16-juil.-21	9,80 %	3,91
TOTAL						297	202 415						3,91
TOTAL - Marché des actions						78 474	191 274 685						

MARCHE DES DROITS

Symbole	Titre	Cours Précédent	Cours du jour		Variation jour	Séance de cotation		Cours Référence	Variation depuis l'origine	Parité	Periode de négociation	
			Ouv.	Clôt.		Volume	Valeur				Début	fin
TOTAL												
TOTAL - Marché des droits												

TROISIEME COMPARTIMENT - BRVM PETITES CAPITALISATIONS

Symbole	Titre	Cours Précédent	Cours du jour		Variation jour	Séance de cotation		Cours Référence	Variation depuis l'origine
			Ouv.	Clôt.		Volume	Valeur		
TOTAL									
TOTAL - 3ème Compartiment - BRVM PC									

Légende:
 (-) Variation depuis son introduction le 16 avril 2019
 Cours du jour: Ouv.: Ouverture Clôt.: Clôture Moy.: Moyen
 Mentions : NC: Non Coté Ex-c: Ex-coupon Ex-d: Ex-droit SP: Suspendu Val-T: Valeur Théorique
 PER = Cours / BNPA selon les données disponibles Rdt. Net: Rendement net (DNPA / Cours)
 Comp.: 1 - Premier Compartiment 2 - Second Compartiment 3 - Compartiment de croissance
 Ratio de liquidité = Titres échangés / Volume des ordres de vente
 : Progression de l'indice sectoriel : Stabilité de l'indice sectoriel : Recul de l'indice sectorie

MARCHE DES OBLIGATIONS

Symbole	Titre	Valeur nominale	Cours Précédent	Cours du jour	Cours Référence	Séance de cotation Volume Valeur	Coupon couru	Coupon d'intérêt Période Montant net	Eché.	Type Amort
OBLIGATIONS D'ETAT										
EOM.01	ETAT DU MALI 6.20% 2016-2023	3 332	3 332	NC	3 332		48,11	A 206,58	23-mai-22	ACD
EOM.02	Etat du Mali 6.50% 2017-2024	6 000	5 999	NC	5 999.40		126,08	A 390,00	20-avr.-22	AC
EOM.03	ETAT DU MALI 6,50 % 2018-2025	10 000	9 800	NC	9 800		560,96	A 650,00	5-oct.-21	AC
EOM.04	ETAT DU MALI 6,50% 2019-2027	10 000	10 000	NC	10 000		62,33	A 650,00	12-juil.-22	AC
EOM.05	ETAT DU MALI 6,50% 2020-2028	10 000	10 060	NC	10 060		252,88	A 650,00	27-mars-22	ACD
EOM.06	ETAT DU MALI 6,50% 2020-2027	10 000	10 800	NC	10 800		461,23	A 650,00	30-nov.-21	AC
EOM.07	ETAT DU MALI 6.50% 2021-2031	10 000	10 100	NC	10 100		217,26	A 650,00	16-avr.-22	AC
EOS.05	ETAT SENEGAL 6.50% 2013-2023	10 000	10 000	NC	10 000		31,79	S 325,00	29-janv.-22	ACD
EOS.06	ETAT SENEGAL 6.50% 2014-2021	1 000	1 030	NC	1 030		14,31	S 32,50	27-nov.-21	ACD
EOS.07	ETAT SENEGAL 6.30% 2015-2025	10 000	10 500	NC	10 500		143,26	S 317,59	25-nov.-21	ACD
TPBF.010	TPBF 6,50% 2020 - 2028	10 000	10 000	NC	10 000		263,18	S 325,00	20-sept.-21	ACD
TPBF.011	TPBF 6,50 % 2020-2028	10 000	10 000	NC	10 000		67,12	S 325,00	9-janv.-22	ACD
TPBF.012	TPBF 6.50% 2021-2031	10 000	10 100	NC	10 100		260,00	S 325,00	21-sept.-21	ACD
TPBF.013	TPBF 6,50 % 2021 - 2031	10 000	10 001	NC	10 001		144,84	S 650,00	6-janv.-22	ACD
TPBF.04	TPBF 6.50% 2017-2027	10 000	10 000	NC	10 000		28,49	S 327,67	31-janv.-22	ACD
TPBF.05	TPBF 6,50% 2017-2024	10 000	10 500	NC	10 500		85,25	S 325,00	29-déc.-21	ACD
TPBF.06	TPBF 6.50% 2018-2025	10 000	10 500	NC	10 500		128,22	S 325,89	5-déc.-21	ACD
TPBF.07	TPBF 6,50% 2018- 2025	10 000	10 000	NC	10 000		164,27	S 325,00	15-nov.-21	AC
TPBF.08	TPBF 6,50% 2019-2027	10 000	10 000	NC	10 000		181,64	S 327,67	6-nov.-21	ACD
TPBF.09	TPBF 6,50% 2019 - 2027	10 000	10 500	NC	10 500		230,87	S 325,00	8-oct.-21	ACD
TPBJ.01	TPBJ 6.50% 2017-2027	10 000	10 500	NC	10 500		233,29	A 650,00	7-avr.-22	ACD
TPBJ.02	TPBJ 6.50% 2018-2025	10 000	10 500	NC	10 500		139,54	S 325,00	29-nov.-21	ACD
TPBJ.03	TPBJ 6,50% 2020-2028	10 000	10 000	NC	10 000		633,97	A 650,00	25-août-21	AC
TPCI.016	TPCI 6.55% 2014-2022	10 000	10 000	NC	10 000		157,92	A 655,00	20-mai-22	ACD
TPCI.017	TPCI 3% 2014-2024	10 000	10 000	NC	10 000		47,54	S 150,00	19-déc.-21	ACD
TPCI.018	TPCI 5.85% 2014-2021	10 000	10 000	NC	10 000		92,70	S 292,50	19-déc.-21	ACD
TPCI.019	TPCI 5.99% 2015-2025	10 000	10 095	10 095	10 095	3 343 33 747 585	154,26	A 599,00	14-mai-22	ACD
TPCI.020	TPCI 5.85% 2015-2022	10 000	10 000	NC	10 000		212,58	S 292,50	5-oct.-21	ACD
TPCI.021	TPCI 6% 2016-2028	10 000	9 999	NC	9 999		213,70	A 600,00	8-avr.-22	ACD
TPCI.022	TPCI 5.90% 2016 - 2026	10 000	10 000	NC	10 000		100,22	A 590,00	15-juin-22	ACD
TPCI.023	TPCI 5.90% 2016-2026	10 000	10 000	NC	10 000		439,67	A 590,00	17-nov.-21	ACD
TPCI.024	TPCI 6.25% 2017-2029	10 000	10 500	NC	10 500		235,66	S 312,50	30-sept.-21	ACD
TPCI.025	TPCI 5,95% 2017-2024 A	10 000	10 000	NC	10 000		185,33	S 297,50	24-oct.-21	ACD
TPCI.026	TPCI 5,95% 2017-2024 B	10 000	10 100	NC	10 100		158,45	S 297,50	10-nov.-21	ACD
TPCI.027	TPCI 6% 2017-2025	10 000	10 000	NC	10 000		78,69	S 300,00	29-déc.-21	ACD
TPCI.028	TPCI 6% 2018 - 2026	10 000	10 500	NC	10 500		23,01	A 600,00	2-août-22	ACD
TPCI.029	TPCI 6% 2018-2026	10 000	10 000	NC	10 000		494,79	A 600,00	19-oct.-21	ACD
TPCI.030	TPCI 5,95% 2018-2025	9 000	9 000	NC	9 000		93,89	S 268,48	13-déc.-21	ACD
TPCI.031	TPCI 5,75% 2019 - 2026	10 000	10 000	NC	10 000		89,79	A 575,00	20-juin-22	ACD
TPCI.032	TPCI 2,23% 2019-2026	10 000		NC			104,47	A 669,00	20-juin-22	ACD
TPCI.033	TPCI 5.75% 2019-2026	10 000	10 400	NC	10 400		234,73	A 575,00	20-mars-22	ACD
TPCI.034	TPCI 6% 2019-2029	10 000	10 000	NC	10 000		244,93	A 600,00	20-mars-22	ACD
TPCI.035	TPCI 5,75% 2019 -2026	10 000	10 200	NC	10 200		56,71	A 575,00	11-juil.-22	ACD
TPCI.036	TPCI 5,75% 2019- 2026	10 000	10 000	NC	10 000		567,12	A 575,00	21-août-21	ACD
TPCI.037	TPCI 5,80% 2019-2026	10 000	10 000	NC	10 000		405,21	A 580,00	4-déc.-21	ACD
TPCI.038	TPCI 5,75% 2019-2026	10 000	10 000	NC	10 000		401,71	A 575,00	4-déc.-21	ACD
TPCI.039	TPCI 5,75% 2019 - 2026	10 000	10 500	NC	10 500		477,33	A 575,00	17-oct.-21	ACD
TPCI.040	TPCI 5,75% 2019-2026	10 000	10 000	NC	10 000		343,42	A 575,00	10-janv.-22	ACD
TPCI.041	TPCI 5,80% 2020-2027	10 000	10 700	NC	10 700		268,55	A 580,00	28-févr.-22	ACD
TPCI.042	TPCI 5,90% 2020-2030	10 000	10 300	NC	10 300		273,18	A 590,00	28-févr.-22	ACD
TPCI.043	TPCI 5,90% 2020 - 2030	10 000	10 500	NC	10 500		185,89	A 590,00	23-avr.-22	ACD
TPCI.044	TPCI 5,80% 2020 - 2027	10 000	10 000	NC	10 000		182,74	A 580,00	23-avr.-22	ACD
TPCI.045	TPCI 5,80% 2020 -2027	10 000	10 000	NC	10 000		96,93	A 580,00	16-juin-22	ACD
TPCI.046	TPCI 5,90% 2020 - 2030	10 000	10 300	NC	10 300		98,60	A 590,00	16-juin-22	ACD
TPCI.047	TPCI 5,80% 2020 - 2027	10 000	10 000	NC	10 000		96,93	A 580,00	16-juin-22	ACD
TPCI.048	TPCI 5,80% 2020- 2027	10 000	9 950	NC	9 950		28,60	A 580,00	29-juil.-22	ACD
TPCI.049	TPCI 5,90% 2020- 2030	10 000	10 085	NC	10 085		29,10	A 590,00	29-juil.-22	ACD
TPCI.050	TPCI 5,90% 2020-2030	10 000	10 000	NC	10 000		570,60	A 590,00	28-août-21	ACD
TPCI.051	TPCI 5,80% 2020-2027	10 000	10 000	NC	10 000		505,32	A 580,00	2-oct.-21	ACD
TPCI.052	TPCI 5,90% 2020-2030	10 000	10 300	NC	10 300		514,03	A 590,00	2-oct.-21	ACD

lundi 16 août 2021

TPCI.O53	TPCI 5,80% 2020-2027	10 000	10 000	NC	10 000			464,00	A	580,00	28-oct.-21	ACD
TPCI.O54	TPCI 5,90% 2020-2030	10 000	10 100	NC	10 100			472,00	A	590,00	28-oct.-21	ACD
TPCI.O55	TPCI 5,80% 2020-2027	10 000	10 000	NC	10 000			373,42	A	580,00	24-déc.-21	ACD
TPCI.O56	TPCI 5,90% 2020-2030	10 000	10 300	NC	10 300			379,86	A	590,00	24-déc.-21	ACD
TPCI.O57	TPCI 5,80% 2020-2027	10 000	10 000	NC	10 000			427,45	A	580,00	20-nov.-21	ACD
TPCI.O58	TPCI 5,80% 2021-2028	10 000	9 925	NC	9 925			254,25	A	580,00	9-mars-22	ACD
TPCI.O59	TPCI 5,90% 2021-2031	10 000	10 000	NC	10 000			258,63	A	590,00	9-mars-22	ACD
TPCI.O60	TPCI 5,80% 2021-2028	10 000	10 000	NC	10 000			150,96	A	580,00	13-mai-22	ACD
TPCI.O61	TPCI 5,90% 2021-2031	10 000	10 000	NC	10 000			153,56	A	590,00	13-mai-22	ACD
TPNE.O1	TRESOR PUBLIC DU NIGER 6,50% 2019-2026	10 000	10 500	10 000	10 000	1 003	10 030 000	251,10	A	650,00	28-mars-22	ACD
TPNE.O2	TRESOR PUBLIC DU NIGER 6,50% 2019 - 2026	10 000	10 700	NC	10 700			26,71	A	650,00	1-août-22	ACD
TPNE.O3	TRESOR PUBLIC DU NIGER 6,5% 2020-2027	10 000	10 500	NC	10 500			28,49	A	650,00	31-juil.-22	ACD
TOTAL						4 346	43 777 585					

OBLIGATIONS REGIONALES

BIDC.O4	BIDC-EBID 6.10% 2017-2027	7 500	7 500	NC	7 500			76,46	A	457,50	16-juin-22	ACD
BIDC.O5	BIDC-EBID 6,40% 2019-2026	10 000	10 500	NC	10 500			60,87	S	320,00	12-janv.-22	ACD
BIDC.O6	BIDC-EBID 6,50 % 2021-2028	10 000	10 000	NC	10 000			317,93	S	650,00	18-nov.-21	ACD
BOAD.O12	BOAD 5.95% 2014-2021	10 000	10 050	NC	10 050			379,82	A	595,00	26-déc.-21	ACD
CRRH.O1	CRRH-UEMOA 6.10% 2012-2022	10 000	9 925	NC	9 925			4,97	S	305,00	13-févr.-22	AC
CRRH.O2	CRRH-UEMOA 6.10% 2012-2024	10 000	10 000	NC	10 000			25,07	S	305,00	17-juil.-22	AC
CRRH.O3	CRRH-UEMOA 6% 2013-2023	10 000	10 000	NC	10 000			183,61	S	300,00	26-oct.-21	AC
CRRH.O4	CRRH-UEMOA 6% 2014-2024	10 000	9 975	NC	9 975			77,05	S	300,00	30-déc.-21	AC
CRRH.O5	CRRH-UEMOA 5.85% 2015-2025	10 000	10 000	NC	10 000			67,79	S	290,10	4-janv.-22	AC
CRRH.O6	CRRH-UEMOA 5.85% 2016-2026	10 000	10 000	NC	10 000			69,95	S	292,50	3-janv.-22	ACD
CRRH.O7	CRRH-UEMOA 5.95% 2017-2029	7 083	7 083	NC	7 083			110,35	S	223,13	17-nov.-21	AC
CRRH.O8	CRRH-UEMOA 5.95% 2018-2030	7 917	7 898	NC	7 897.67			72,07	S	235,52	21-déc.-21	AC
CRRH.O9	CRRH-UEMOA 6.05% 2018-2033	8 333	8 333	NC	8 333			77,14	S	252,08	21-déc.-21	AC
TOTAL						0	0					

OBLIGATIONS PRIVEES

BHNS.O1	DIASPORA BONDS BHS 6,25% 2019-	10 000	10 500	NC	10 500			62,32	S	309,93	10-janv.-22	ACD
FNSBC.O1	FCTC NSIA BANQUE 7 % 2020-2025	8 333	8 167	NC	8 166.66			101,07	T	152,44	16-sept.-21	ACD
PADS.O3	PAD 6,60% 2020-2027	10 000	10 000	10 000	10 000	100	1 000 000	214,59	S	330,00	19-oct.-21	ACD
SNLC.O1	SENELEC 6,50% 2018-2025	8 000	8 400	NC	8 400			200,65	S	260,00	27-sept.-21	AC
SNTS.O2	SONATEL 6,50% 2020-2027	10 000	10 000	NC	10 000			51,91	S	308,11	16-janv.-22	ACD
TOTAL						100	1 000 000					

SUKUK ET TITRES ASSIMILES

SUKCI.S2	SUKUK CI 5.75% 2016-2023	10 000	10 400	NC	10 400			258,75	S	293,89	7-sept.-21	ACD
SUKSN.S2	SUKUK SN 6% 2016-2026	10 000	10 400	NC	10 400			35,00	S	306,67	26-janv.-22	ACD
SUKTG.S1	SUKUK TG 6.5% 2016-2026 ^(#)	10 000	10 300	NC	10 300			369,81	S	371,86	17-août-21	ACD
TOTAL						0	0					

TOTAL - Marché des obligations

4 446 44 777 585

Légende :
 (#) (*) Ex-Coupon couru (#)Cours de référence amorti / Coupon couru Ex-c (#)Ex-marge de profits
 Cours du jour: Ouv.: Ouverture Clôt.: Clôture Moy.: Moyen
 Type Amort: Type d'Amortissement IF: In Fine AC: Amortissement Constant AD: Amortissement Dégressif ACD: Amortissement Constant Différé
 Période: Périodicité de paiement des coupons A: Annuelle S: Semestrielle T: Trimestrielle
 Eché.: Échéance de paiement des intérêts
 Mentions: NC: Non Coté Ex-c: Ex-coupon ou Ex-droit SP: Suspendu

INFORMATIONS

OPERATIONS EN COURS

Emetteur	Opération
TOTAL	Païement de dividendes de 109,314 F CFA net par action, le 16/08/2021
PALM CI	Païement de dividendes de 102,51 F CFA net par action, le 27/08/2021
SAPH CI	Païement de dividendes de 132,3 F CFA net par action, le 24/08/2021
SUCRIVOIRE	Païement de dividendes de 40,5 F CFA net par action, le 20/08/2021

AVIS

Entité	N°	Nature	Objet
BRVM	166-2021	Païement de dividendes	Païement de dividendes - Exercice 2020 - TOTAL CI

COMMUNIQUES

Emetteur	N°	Nature	Objet
----------	----	--------	-------

QUANTITES RESIDUELLES

MARCHE DES ACTIONS

Symbole	Titre	Quantité résiduelle à l'achat	Cours Achat / Vente			Quantité résiduelle à la vente	Cours de Référence
ABJC	SERVAIR ABIDJAN CI	2 284	1,400	/	1,420	50	1 400
BICC	BICI CI	75	5,900	/	6,175	342	6 190
BNBC	BERNABE CI	1 474	1,620	/	1,730	3	1 620
BOAB	BANK OF AFRICA BN	1 140	4,000	/	4,005	18	4 005
BOABF	BANK OF AFRICA BF	300	4,015	/			4 180
BOAC	BANK OF AFRICA CI	4 364	3,850	/	3,900	262	3 900
BOAM	BANK OF AFRICA ML	308	1,580	/	1,650	1 793	1 650
BOAN	BANK OF AFRICA NG	187	3,850	/	3,890	500	3 895
BOAS	BANK OF AFRICA SENEGAL	525	2,200	/	2,355	235	2 355
CABC	SICABLE CI	300	1,320	/	1,380	799	1 380
CBIBF	CORIS BANK INTERNATIONAL	5	8,000	/	8,150	36	8 200
CFAC	CFAO MOTORS CI	1 000	780	/	795	98	795
CIEC	CIE CI	750	1,730	/	1,800	10	1 750
ECOC	ECOBANK COTE D'IVOIRE	1 014	3,625	/	3,650	50	3 625
ETIT	ECOBANK TRANS. INCORP. TG			/	Marché	4 778 034	13
FTSC	FILTISAC CI	1 000	1,900	/	1,985	2 000	1 990
NEIC	NEI-CEDA CI	3 787	380	/	390	998	390
NSBC	NSIA BANQUE COTE D'IVOIRE	55	4,980	/	4,995	102	4 995
N TLC	NESTLE CI	605	3,650	/	3,700	35	3 700
ONTBF	ONATEL BF	572	3,655	/			3 750
ORGT	ORAGROUP TOGO	575	3,800	/	3,985	140	3 985
PALC	PALM CI	128	4,370	/	4,400	2 376	4 350
PRSC	TRACTAFRIC MOTORS CI	75	2,850	/	2,950	7	2 950
SAFC	SAFCA CI	97	610	/			610
SCRC	SUCRIVOIRE	115	1,160	/	1,170	337	1 170
SDCC	SODE CI	5	4,495	/	4,500	20 420	4 500
SDSC	BOLLORE	600	1,800	/	1,860	622	1 860
SEMC	CROWN SIEM CI	50	525	/	550	157	550
SGBC	SOCIETE GENERALE COTE D'IVOIRE	40	8,495	/	8,500	93	8 500
SHEC	VIVO ENERGY CI	67	740	/	745	157	745
SIBC	SOCIETE IVOIRIENNE DE BANQUE	1 591	3,500	/	3,510	50	3 500
SICC	SICOR CI	12	4,565	/	5,270	5	4 565
SIVC	AIR LIQUIDE CI	33	435	/	450	100	450
SLBC	SOLIBRA CI	3	121,700	/			121 700
SMBC	SMB CI	123	6,810	/	6,880	44	6 880
SNTS	SONATEL SN	11	13,900	/	13,995	354	13 995
SOGC	SOGB CI	3	3,795	/	3,800	409	3 800
SPHC	SAPH CI	441	3,515	/	3,680	155	3 515
STAC	SETAO CI	92	675	/	695	863	675
STBC	SITAB CI	10	3,595	/	3,715	990	3 710
SVOC	MOVIS CI			/			2 395
TTLC	TOTAL CI	150	1,635	/	1,750	29	1 750
TTLS	TOTAL SN	433	1,705	/	1,760	821	1 760
TTRC	TRITURAF CI-Ste en Liquidation			/			490
UNLC	UNILEVER CI	10	4,400	/	4,550	86	4 550
UNXC	UNIWAX CI	1 000	1,525	/	1,590	2	1 550

QUANTITES RESIDUELLES

MARCHE DES DROITS

Symbole	Titre	Quantité résiduelle à l'achat	Cours Achat / Vente	Quantité résiduelle à la vente	Cours de Référence
---------	-------	-------------------------------	---------------------	--------------------------------	--------------------

TROISIEME COMPARTIMENT - BRVM PETITES CAPITALISATIONS

Symbole	Titre	Quantité résiduelle à l'achat	Cours Achat / Vente	Quantité résiduelle à la vente	Cours de Référence
---------	-------	-------------------------------	---------------------	--------------------------------	--------------------

QUANTITES RESIDUELLES

MARCHE DES OBLIGATIONS

Symbole	Titre	Quantité résiduelle à l'achat	Cours Achat / Vente		Quantité résiduelle à la vente	Cours de Référence	
BHSN.O1	DIASPORA BONDS BHS 6,25% 2019-		/			10 500	
FNSBC.O1	FCTC NSIA BANQUE 7 % 2020-2025	21	8,166.67	/	8,333.33	178	8 167
PADS.O3	PAD 6,60% 2020-2027		/				10 000
SNLC.O1	SENELEC 6,50% 2018-2025	100	8,000	/			8 400
SNTS.O2	SONATEL 6,50% 2020-2027		/		10,000	15	10 000
EOM.O1	ETAT DU MALI 6.20% 2016-2023		/				3 332
EOM.O2	Etat du Mali 6.50% 2017-2024		/		6,000	42	5 999
EOM.O3	ETAT DU MALI 6,50 % 2018-2025	100	9,800	/			9 800
EOM.O4	ETAT DU MALI 6,50% 2019-2027		/				10 000
EOM.O5	ETAT DU MALI 6,50% 2020-2028		/				10 060
EOM.O6	ETAT DU MALI 6,50% 2020-2027		/		10,800	40	10 800
TPCI.O59	TPCI 5,90% 2021-2031		/				10 000
TPCI.O60	TPCI 5,80% 2021-2028		/				10 000
TPCI.O61	TPCI 5,90% 2021-2031		/				10 000
TPNE.O1	TRESOR PUBLIC DU NIGER 6,50% 2019-2026	25 000	9,801	/	10,500	1 917	10 000
TPNE.O2	TRESOR PUBLIC DU NIGER 6,50% 2019 - 2026		/		10,700	1 950	10 700
TPNE.O3	TRESOR PUBLIC DU NIGER 6,5% 2020-2027		/		10,400	135	10 500
TPCI.O53	TPCI 5,80% 2020-2027		/				10 000
TPCI.O54	TPCI 5,90% 2020-2030		/				10 100
TPCI.O55	TPCI 5,80% 2020-2027		/				10 000
TPCI.O56	TPCI 5,90% 2020-2030		/				10 300
TPCI.O57	TPCI 5,80% 2020-2027		/				10 000
TPCI.O58	TPCI 5,80% 2021-2028		/				9 925
TPCI.O47	TPCI 5,80% 2020 - 2027		/				10 000
TPCI.O48	TPCI 5,80% 2020- 2027		/				9 950
TPCI.O49	TPCI 5,90% 2020- 2030		/				10 085
TPCI.O50	TPCI 5,90% 2020-2030		/				10 000
TPCI.O51	TPCI 5,80% 2020-2027		/				10 000
TPCI.O52	TPCI 5,90% 2020-2030		/				10 300
TPCI.O41	TPCI 5,80% 2020-2027		/				10 700
TPCI.O42	TPCI 5,90% 2020-2030		/				10 300
TPCI.O43	TPCI 5,90% 2020 - 2030		/		10,500	980	10 500
TPCI.O44	TPCI 5,80% 2020 - 2027		/				10 000
TPCI.O45	TPCI 5,80% 2020 - 2027		/				10 000
TPCI.O46	TPCI 5,90% 2020 - 2030		/				10 300
TPCI.O35	TPCI 5,75% 2019 -2026		/				10 200
TPCI.O36	TPCI 5,75% 2019- 2026		/				10 000
TPCI.O37	TPCI 5,80% 2019-2026		/				10 000
TPCI.O38	TPCI 5,75% 2019-2026		/				10 000
TPCI.O39	TPCI 5,75% 2019 - 2026		/		10,500	1 500	10 500
TPCI.O40	TPCI 5,75% 2019-2026		/				10 000
TPCI.O29	TPCI 6% 2018-2026		/				10 000
TPCI.O30	TPCI 5,95% 2018-2025		/				9 000
TPCI.O31	TPCI 5,75% 2019 - 2026		/				10 000
TPCI.O32	TPCI 2,23% 2019-2026		/				10 000
TPCI.O33	TPCI 5.75% 2019-2026		/		10,400	1 910	10 400
TPCI.O34	TPCI 6% 2019-2029		/		10,000	108	10 000
TPCI.O23	TPCI 5.90% 2016-2026		/		10,000	364	10 000
TPCI.O24	TPCI 6.25% 2017-2029		/				10 500

lundi 16 août 2021

TPCI.O25	TPCI 5,95% 2017-2024 A		/			10 000
TPCI.O26	TPCI 5,95% 2017-2024 B		/			10 100
TPCI.O27	TPCI 6% 2017-2025		/			10 000
TPCI.O28	TPCI 6% 2018 - 2026		/	10,400	32	10 500
TPCI.O17	TPCI 3% 2014-2024		/			10 000
TPCI.O18	TPCI 5.85% 2014-2021		/			10 000
TPCI.O19	TPCI 5.99% 2015-2025		/			10 095
TPCI.O20	TPCI 5.85% 2015-2022		/			10 000
TPCI.O21	TPCI 6% 2016-2028		/	10,000	78	9 999
TPCI.O22	TPCI 5.90% 2016 - 2026		/			10 000
TPBF.O8	TPBF 6,50% 2019-2027		/			10 000
TPBF.O9	TPBF 6,50% 2019 - 2027		/			10 500
TPBJ.O1	TPBJ 6.50% 2017-2027		/			10 500
TPBJ.O2	TPBJ 6.50% 2018-2025		/			10 500
TPBJ.O3	TPBJ 6,50% 2020-2028		/	10,100	1 000	10 000
TPCI.O16	TPCI 6.55% 2014-2022		/			10 000
TPBF.O12	TPBF 6.50% 2021-2031		/	10,000	10	10 100
TPBF.O13	TPBF 6,50 % 2021 - 2031		/			10 001
TPBF.O4	TPBF 6.50% 2017-2027		/			10 000
TPBF.O5	TPBF 6,50% 2017-2024		/			10 500
TPBF.O6	TPBF 6.50% 2018-2025		/	10,500	978	10 500
TPBF.O7	TPBF 6,50% 2018- 2025		/			10 000
EOM.O7	ETAT DU MALI 6.50% 2021-2031		/	10,100	15	10 100
EOS.O5	ETAT SENEGAL 6.50% 2013-2023		/			10 000
EOS.O6	ETAT SENEGAL 6.50% 2014-2021		/			1 030
EOS.O7	ETAT SENEGAL 6.30% 2015-2025	24	10,000	/		10 500
TPBF.O10	TPBF 6,50% 2020 - 2028		/			10 000
TPBF.O11	TPBF 6,50 % 2020-2028		/			10 000
BIDC.O4	BIDC-EBID 6.10% 2017-2027		/			7 500
BIDC.O5	BIDC-EBID 6,40% 2019-2026		/	10,500	990	10 500
BIDC.O6	BIDC-EBID 6,50 % 2021-2028		/			10 000
BOAD.O12	BOAD 5.95% 2014-2021		/			10 050
CRRH.O1	CRRH-UEMOA 6.10% 2012-2022		/			9 925
CRRH.O2	CRRH-UEMOA 6.10% 2012-2024		/			10 000
CRRH.O9	CRRH-UEMOA 6.05% 2018-2033		/			8 333
CRRH.O3	CRRH-UEMOA 6% 2013-2023		/			10 000
CRRH.O4	CRRH-UEMOA 6% 2014-2024		/			9 975
CRRH.O5	CRRH-UEMOA 5.85% 2015-2025		/			10 000
CRRH.O6	CRRH-UEMOA 5.85% 2016-2026		/			10 000
CRRH.O7	CRRH-UEMOA 5.95% 2017-2029		/			7 083
CRRH.O8	CRRH-UEMOA 5.95% 2018-2030		/			7 898

SUKUK ET TITRES ASSIMILES

Symbole	Titre	Quantité résiduelle à l'achat	Cours Achat / Vente	Quantité résiduelle à la vente	Cours de Référence
SUKCI.S2	SUKUK CI 5.75% 2016-2023		/		10 400
SUKSN.S2	SUKUK SN 6% 2016-2026		/		10 400
SUKTG.S1	SUKUK TG 6.5% 2016-2026		/		10 300

CALENDRIER DES ASSEMBLEES GENERALES

ANNEE : 2021

Société	Nature	Date	Heure	Lieu
NSBC	Ordinaire	06/08/2021	10:00:00	Maison du Patronat Ivoirien (CGECI) sise à Abidjan Plateau, Avenue Lamblin
TOTAL SENEGAL S.A.	Mixte	30/06/2021	17:00:00	Lamantin Beach Hôtel et par VISIOCONFERENCE
BERNABE CI	Ordinaire	28/06/2021	10:00:00	Salle de conférence du Radisson Blu Hôtel situé près de l'Aéroport d'Abidjan
UNIWAX CI	Ordinaire	25/06/2021	09:00:00	Espace Latrille Events, sis à Abidjan Commune de Cocody, aux Deux-Plateaux (Carrefour Duncan)
TRACTAFRIC CI	Ordinaire	24/06/2021	10:00:00	Hôtel AZALAI sis Marcory, Bd VGE, en face de Cap Sud, à côté de la banque BGFI
FILTISAC CI	Ordinaire	24/06/2021	11:00:00	Espace Latrille Events, sis à Abidjan Commune de Cocody, aux Deux-Plateaux Boulevard Latrille
BOLLORE TRANSPORT & LOGISTICS	Ordinaire	24/06/2021	10:00:00	Salle Lougah François du palais de la culture sis à Treichville
SAFCA CI	Ordinaire	23/06/2021	10:00:00	Siège de la société, sis à Abidjan, 1, Rue des Carrossiers, Zone 3 C (Face SOCOCE Treichville)
SODECI	Ordinaire	22/06/2021	08:30:00	Visioconférence
TOTAL	Mixte	21/06/2021	10:00:00	Espace Latrille Events, sis à Abidjan Commune de Cocody, aux Deux-Plateaux Boulevard Latrille
CIE CI	Ordinaire	21/06/2021	08:30:00	Visioconférence
PALM CI	Ordinaire	18/06/2021	09:30:00	Visioconférence
ORAGROUP	Mixte	18/06/2021	10:00:00	Hôtel 2 Février, Lomé TOGO
SUCRIVOIRE	Ordinaire	17/06/2021	09:30:00	Visioconférence
BICI CI	Ordinaire	17/06/2021	10:00:00	Auditorium de la Maison des Entreprises (CGECI) sise au Plateau
SOGB	Ordinaire	17/06/2021	11:00:00	Immeuble CRRAE - UEMOA sis à Abidjan Plateau
NEI-CEDA CI	Ordinaire	16/06/2021	10:00:00	Hôtel TIAMA, Abidjan-Plateau
CFAO MOTORS CI	Ordinaire	15/06/2021	09:00:00	Siège social sis à Abidjan Treichville, 117, Boulevard de Marseille
SETAO CI	Ordinaire	15/06/2021	10:00:00	Hôtel TIAMA (salon EBENE), Abidjan-Plateau
SAPH CI	Ordinaire	14/06/2021	09:30:00	Visioconférence
NESTLE CI	Ordinaire	04/06/2021	10:00:00	Visioconférence
AIR LIQUIDE CI	Ordinaire	04/06/2021	09:00:00	Salle de conférence de la CRRAE-UMOA, à Abidjan
SITAB	Ordinaire	03/06/2021	10:00:00	SALLE JEWELS de la CGECI (Plateau)
SMB	Ordinaire	01/06/2021	09:30:00	Angle du Boulevard de la République et de l'Avenue Lamblin
ECOBANK TG	Mixte	27/05/2021	10:30:00	Visioconférence
SOLIBRA	Mixte	21/05/2021	09:00:00	Espace CRISTAL 8, rue du Chevalier de Clieu Zone 4 C « Salle PLATINIUM » ABIDJAN
SGB CI	Mixte	19/05/2021	09:00:00	Espace Latrille Events, sis à Abidjan Commune de Cocody, aux Deux-Plateaux Boulevard Latrille
SIB	Ordinaire	17/05/2021	09:00:00	Maison de l'Entreprise (siège du Patronat Ivoirien), Abidjan-Plateau à l'Angle du Boulevard de la République
SONATEL	Ordinaire	28/04/2021	10:00:00	Visioconférence
ONATEL BF	Ordinaire	27/04/2021	14:00:00	Hôtel SOPATEL SILMANDE, OUAGADOUGOU-BURKINA FASO
UNILEVER CI	Mixte	19/04/2021	08:00:00	Visioconférence
BANK OF AFRICA ML	Mixte	16/04/2021	09:30:00	Siège de la banque
BANK OF AFRICA SN	Ordinaire	16/04/2021	09:30:00	Immeuble Elan II au 2ème Etage, Almadies, Zone 12, Route de Ngor à Dakar
BANK OF AFRICA CI	Ordinaire	15/04/2021	10:00:00	Salle Jewels du Patronat Ivoirien (CGECI) sis à Abidjan Plateau, immeuble MDE
ECOBANK CI	Mixte	08/04/2021	10:00:00	Hôtel Radisson Blu, sis à Abidjan Port Bouët, route de l'aéroport international Felix Houphouët Boigny
BANK OF AFRICA BN	Ordinaire	08/04/2021	10:00:00	Hôtel GOLDEN TULIP à Cotonou
CORIS BANK INTERNATIONAL	Mixte	08/04/2021	09:00:00	Hôtel SOPATEL Silmandé SA, à Ouagadougou
BANK OF AFRICA NG	Ordinaire	07/04/2021	10:00:00	Centre de Formation de la BOA NIGER (BOA-Siège)
BANK OF AFRICA BF	Mixte	01/04/2021	10:00:00	Salle WANGO de LAICO HOTEL OUAGA 2000
SICABLE	Ordinaire	30/03/2021	10:00:00	L'hôtel TIAMA, à ABIDJAN
BANK OF AFRICA SN	Ordinaire	26/03/2021	09:30:00	Immeuble Elan II au 2ème Etage, Almadies, Zone 12, Route de Ngor à Dakar

L'actualité de la BRVM sur nos plateformes digitales

Infos BRVM

Pour recevoir les informations boursières par SMS, souscrivez :



Côte d'Ivoire : *430#
Bénin : *430*15#



Côte d'Ivoire : #139#
Burkina Faso : *310#



Côte d'Ivoire : *431#
Niger : *512*9#
Togo : *310#

Site web

www.brvm.org

Application Mobile

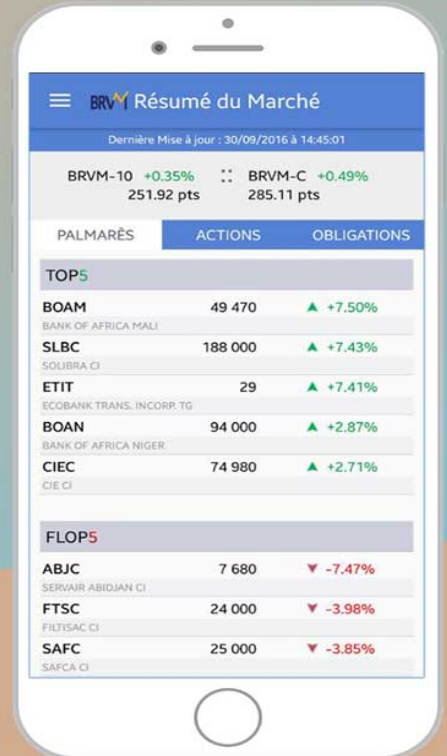

Disponible sur
 Google play

Disponible sur
 App Store



Nous suivre sur :

