

|                       |               |
|-----------------------|---------------|
| <b>BRVM COMPOSITE</b> | <b>207,94</b> |
| Variation Jour        | -0,88 %       |
| Variation annuelle    | 2,32 %        |

|                    |               |
|--------------------|---------------|
| <b>BRVM 30</b>     | <b>104,60</b> |
| Variation Jour     | -0,83 %       |
| Variation annuelle | 4,60 %        |

|                      |              |
|----------------------|--------------|
| <b>BRVM PRESTIGE</b> | <b>99,80</b> |
| Variation Jour       | -1,84 %      |
| Variation annuelle   | -0,20 %      |

Evolution des indices

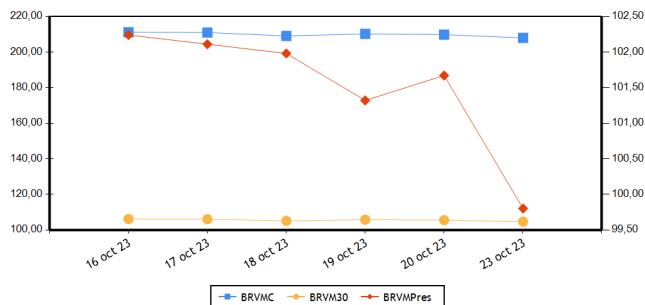

Volumes et valeurs transigés

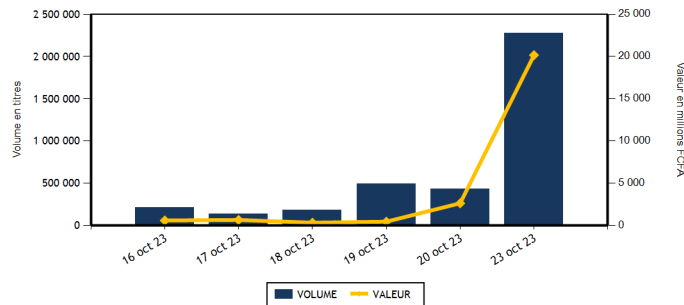

| Actions   | Niveau            | Evol. Jour |
|---|-------------------|------------|
| Capitalisation boursière (FCFA)(Actions & Droits) | 7 735 737 068 291 | -0,88 %    |
| Volume échangé (Actions & Droits)                 | 167 191           | -25,22 %   |
| Valeur transigée (FCFA) (Actions & Droits)        | 256 737 989       | -71,52 %   |
| Nombre de titres transigés                        | 41                | 2,50 %     |
| Nombre de titres en hausse                        | 11                | 22,22 %    |
| Nombre de titres en baisse                        | 21                | 40,00 %    |
| Nombre de titres inchangés                        | 9                 | -43,75 %   |

| Obligations                     | Niveau             | Evol. Jour |
|---------------------------------|--------------------|------------|
| Capitalisation boursière (FCFA) | 10 129 567 556 778 | -0,16 %    |
| Volume échangé                  | 2 107 205          | 899,00 %   |
| Valeur transigée (FCFA)         | 19 905 849 361     | 1 057,06 % |
| Nombre de titres transigés      | 12                 | -7,69 %    |
| Nombre de titres en hausse      | 1                  | -80,00 %   |
| Nombre de titres en baisse      | 4                  | 100,00 %   |
| Nombre de titres inchangés      | 7                  | 16,67 %    |

**PLUS FORTES HAUSSES**

| Titres                    | Cours | Evol. Jour | Evol. annuelle |
|---------------------------|-------|------------|----------------|
| SAFCA CI (SAFC)           | 860   | 7,50 %     | -2,27 %        |
| SICABLE CI (CABC)         | 1 235 | 4,22 %     | 5,56 %         |
| BANK OF AFRICA BF (BOABF) | 6 395 | 3,15 %     | 22,98 %        |
| BANK OF AFRICA ML (BOAM)  | 1 495 | 3,10 %     | 6,79 %         |
| SOGB CI (SOGC)            | 3 750 | 2,74 %     | -33,86 %       |

**PLUS FORTES BAISES**

| Titres                           | Cours  | Evol. Jour | Evol. annuelle |
|----------------------------------|--------|------------|----------------|
| AIR LIQUIDE CI (SIVC)            | 595    | -6,30 %    | -11,85 %       |
| ECOBANK TRANS. INCORP. TG (ETIT) | 18     | -5,26 %    | -5,26 %        |
| SOLIBRA CI (SLBC)                | 85 000 | -4,49 %    | 2,10 %         |
| SMB CI (SMBC)                    | 9 995  | -4,35 %    | 46,99 %        |
| TRACTAFRIC MOTORS CI (PRSC)      | 2 600  | -3,70 %    | -18,62 %       |

**INDICES PAR COMPARTIMENT**

| Base = 100 au 02 janvier 2023 | Nombre de sociétés | Valeur | Evol. Jour | Evol. annuelle | Volume  | Valeur      | PER moyen |
|-------------------------------|--------------------|--------|------------|----------------|---------|-------------|-----------|
| BRVM-PRESTIGE                 | 10                 | 99,80  | -1,84 %    | -0,20 %        | 113 080 | 97 597 944  | 6,45      |
| BRVM-PRINCIPAL                | 36                 | 102,26 | -0,68 %    | 2,26 %         | 54 111  | 159 140 045 | 12,91     |

**INDICES SECTORIELS**

| Base = 100 au 14 juin 1999 | Nombre de sociétés | Valeur   | Evol. Jour | Evol. annuelle | Volume  | Valeur      | PER moyen |
|----------------------------|--------------------|----------|------------|----------------|---------|-------------|-----------|
| BRVM - INDUSTRIE           | 11                 | 101,03   | -1,87 %    | -3,06 %        | 6 735   | 8 983 600   | 30,80     |
| BRVM - SERVICES PUBLICS    | 5                  | 501,69   | -0,84 %    | 2,55 %         | 7 606   | 69 377 645  | 8,62      |
| BRVM - FINANCES            | 15                 | 83,82    | -0,85 %    | 11,01 %        | 136 535 | 149 533 984 | 6,55      |
| BRVM - TRANSPORT           | 2                  | 364,38   | 0,00 %     | 6,64 %         | 64      | 94 870      | 8,08      |
| BRVM - AGRICULTURE         | 5                  | 179,69   | 0,12 %     | -36,63 %       | 3 763   | 10 045 350  | 10,12     |
| BRVM - DISTRIBUTION        | 7                  | 347,43   | -0,86 %    | -3,10 %        | 12 477  | 18 690 660  | 12,28     |
| BRVM - AUTRES SECTEURS     | 1                  | 1 332,59 | 0,00 %     | 13,68 %        | 11      | 11 880      | -         |

| Indicateurs                         | BRVM COMPOSITE   |
|-------------------------------------|------------------|
| PER moyen du marché                 | 9,98             |
| Taux de rendement moyen du marché   | 8,27             |
| Taux de rentabilité moyen du marché | 8,46             |
| Nombre de sociétés cotées           | 46               |
| Nombre de lignes obligataires       | 128              |
| Volume moyen annuel par séance      | 492 031,00       |
| Valeur moyenne annuelle par séance  | 1 178 987 150,86 |

| Indicateurs                      | BRVM COMPOSITE |
|----------------------------------|----------------|
| Ratio moyen de liquidité         | 24,76          |
| Ratio moyen de satisfaction      | 51,31          |
| Ratio moyen de tendance          | 207,21         |
| Ratio moyen de couverture        | 48,26          |
| Taux de rotation moyen du marché | 0,02           |
| Prime de risque du marché        | 4,12           |
| Nombre de SGI participantes      | 32             |

**Définitions**

Volume moyen annuel par séance = Volume annuel échangé / nombre de séances  
 Valeur moyenne annuelle par séance = Valeur annuelle échangée / nombre de séances  
 Ratio moyen de liquidité = Moyenne des ratios de liquidité (Titres échangés / Volume des ordres de vente)  
 Ratio moyen de satisfaction = Moyenne des ratios de satisfaction (Titres échangés / Volume des ordres d'achat)  
 Ratio moyen de tendance = Moyenne des ratios de tendance (Volume des ordres d'achat / Volume des ordres de vente)  
 Ratio moyen de couverture = Moyenne des ratios de couverture (Volume des ordres de vente / Volume des ordres d'achat)  
 Taux moyen de rotation = moyenne des taux de rotation des actions cotées (volume transigé/capital flottante)  
 PER moyen du marché = moyenne des PER des actions cotées ayant un PER positif  
 Taux de rendement moyen = moyenne des taux de rendement des actions cotées ayant distribué un dividende  
 Taux de rentabilité moyen = moyenne des taux de rentabilité des actions cotées  
 Prime de risque du marché = (1 / le PER moyen du marché) - le taux de référence actuel des emprunts d'Etat

BOURSE REGIONALE DES VALEURS MOBILIERES  
 Siège Social : Abidjan - Côte d'Ivoire, 18 av. Joseph Anoma  
 Adresse : 01 BP 3802 Abidjan 01  
 Tel : +225 20 31 55 50 / +225 20 32 66 85  
 Fax : +225 20 32 66 84  
 E-mail : brvm@brvm.org Site web : www.brvm.org



**MARCHE DES ACTIONS**

| Sect. Act. (*)               | Symbole | Titre                          | Cours Précédent | Cours du jour |        | Variation jour | Séance de cotation |                   | Cours Référence | Variation de l'année précédente | Dernier dividende payé |             | Rdt. Net | PER   |
|------------------------------|---------|--------------------------------|-----------------|---------------|--------|----------------|--------------------|-------------------|-----------------|---------------------------------|------------------------|-------------|----------|-------|
|                              |         |                                |                 | Ouv.          | Clôt.  |                | Volume             | Valeur            |                 |                                 | Montant net            | Date        |          |       |
| <b>COMPARTIMENT PRESTIGE</b> |         |                                | <b>99,80</b>    | <b>points</b> |        | <b>-1,84 %</b> |                    |                   |                 |                                 |                        |             |          |       |
| AGR                          | PALC    | PALM CI                        | 7 400           | 7 345         | 7 315  | -1,15 %        | 1 007              | 7 398 735         | 7 315           | -29,56 %                        | 1 213,63               | 19-juil.-23 | 16,59 %  | 2,71  |
| AGR                          | SPHC    | SAPH CI                        | 2 600           | 2 505         | 2 590  | -0,38 %        | 2                  | 5 095             | 2 590           | -48,15 %                        | 294,30                 | 29-sept.-23 | 11,36 %  | 3,96  |
| DIS                          | TTLT    | TOTAL CI                       | 2 000           | 2 000         | 1 950  | -2,50 %        | 4 939              | 9 681 010         | 1 950           | 2,90 %                          | 175,53                 | 21-sept.-23 | 9,00 %   | 10,00 |
| DIS                          | TTLS    | TOTAL SN                       | 2 650           | 2 605         | 2 650  | 0,00 %         | 1 410              | 3 693 860         | 2 650           | 4,54 %                          | 241,01                 | 13-juil.-23 | 9,09 %   | 10,19 |
| FIN                          | ETIT    | ECOBANK TRANS. INCORP. TG      | 19              | 18            | 18     | -5,26 %        | 98 653             | 1 775 754         | 18              | -5,26 %                         | 0,60                   | 8-juin-23   | 3,36 %   | 1,42  |
| FIN                          | SGBC    | SOCIETE GENERALE COTE D'IVOIRE | 16 490          | 16 490        | 16 200 | -1,76 %        | 507                | 8 248 435         | 16 200          | 39,60 %                         | 1 112,43               | 31-mai-23   | 6,87 %   | 6,75  |
| IND                          | NTLC    | NESTLE CI                      | 8 150           | 8 150         | 8 150  | 0,00 %         | 2                  | 16 300            | 8 150           | -1,15 %                         | 728,10                 | 8-août-23   | 8,93 %   | 10,82 |
| IND                          | SMBC    | SMB CI                         | 10 450          | 10 160        | 9 995  | -4,35 %        | 451                | 4 505 155         | 9 995           | 46,99 %                         | 720,00                 | 31-août-23  | 7,20 %   | 8,27  |
| SPU                          | ONTBF   | ONATEL BF                      | 2 070           | 2 070         | 2 025  | -2,17 %        | 2 617              | 5 395 890         | 2 025           | -36,72 %                        | 287,88                 | 26-juin-23  | 14,22 %  | 6,15  |
| SPU                          | SNTS    | SONATEL SN                     | 16 300          | 16 300        | 16 300 | 0,00 %         | 3 492              | 56 877 710        | 16 300          | 7,24 %                          | 1 500,00               | 30-mai-23   | 9,20 %   | 5,84  |
| <b>TOTAL</b>                 |         |                                |                 |               |        |                | <b>113 080</b>     | <b>97 597 944</b> |                 |                                 |                        |             |          |       |

|                               |       |                              |               |               |        |                |        |            |        |          |          |             |         |        |
|-------------------------------|-------|------------------------------|---------------|---------------|--------|----------------|--------|------------|--------|----------|----------|-------------|---------|--------|
| <b>COMPARTIMENT PRINCIPAL</b> |       |                              | <b>102,26</b> | <b>points</b> |        | <b>-0,68 %</b> |        |            |        |          |          |             |         |        |
| AGR                           | SCRC  | SUCRIVOIRE                   | 530           | 535           | 515    | -2,83 %        | 2 438  | 1 272 320  | 515    | -44,32 % | 40,50    | 20-août-21  | 7,86 %  |        |
| AGR                           | SICC  | SICOR CI                     | 5 620         | 5 685         | 5 690  | 1,25 %         | 100    | 568 920    | 5 690  | 5,27 %   | 1 919,00 | 25-sept.-00 |         | 28,63  |
| AGR                           | SOGC  | SOGB CI                      | 3 650         | 3 780         | 3 750  | 2,74 %         | 216    | 800 280    | 3 750  | -33,86 % | 558,00   | 17-juil.-23 | 14,88 % | 5,18   |
| AUT                           | STAC  | SETAO CI                     | 1 080         | 1 080         | 1 080  | 0,00 %         | 11     | 11 880     | 1 080  | 13,68 %  | 66,15    | 18-juil.-22 | 6,13 %  |        |
| DIS                           | ABJC  | SERVAIR ABIDJAN CI           | 1 250         | 1 250         | 1 205  | -3,60 %        | 475    | 573 280    | 1 205  | -6,95 %  | 92,00    | 31-août-23  | 7,63 %  | 10,36  |
| DIS                           | BNBC  | BERNABE CI                   | 1 995         | NC            | NC     | 0,00 %         |        |            | 1 995  | -0,25 %  | 150,00   | 24-juil.-23 | 7,52 %  | 7,31   |
| DIS                           | CFAC  | CFAO MOTORS CI               | 820           | 820           | 820    | 0,00 %         | 252    | 206 640    | 820    | -11,83 % | 27,45    | 15-sept.-23 | 3,35 %  | 26,88  |
| DIS                           | PRSC  | TRACTAFRIC MOTORS CI         | 2 700         | 2 700         | 2 600  | -3,70 %        | 103    | 270 400    | 2 600  | -18,62 % | 224,10   | 13-sept.-23 | 8,62 %  | 7,31   |
| DIS                           | SHEC  | VIVO ENERGY CI               | 820           | 820           | 830    | 1,22 %         | 5 298  | 4 265 470  | 830    | 10,67 %  | 29,00    | 28-oct.-22  | 3,49 %  | 13,93  |
| FIN                           | BICC  | BICI CI                      | 6 700         | NC            | NC     | 0,00 %         |        |            | 6 700  | -2,19 %  | 401,40   | 31-juil.-23 | 5,99 %  | 9,01   |
| FIN                           | BOAB  | BANK OF AFRICA BN            | 6 395         | 6 395         | 6 300  | -1,49 %        | 1 354  | 8 655 480  | 6 300  | 5,88 %   | 627,00   | 25-mai-23   | 9,95 %  | 6,67   |
| FIN                           | BOABF | BANK OF AFRICA BF            | 6 200         | 6 200         | 6 395  | 3,15 %         | 804    | 4 997 480  | 6 395  | 22,98 %  | 577,00   | 5-mai-23    | 9,02 %  | 5,52   |
| FIN                           | BOAC  | BANK OF AFRICA CI            | 6 750         | 6 750         | 6 800  | 0,74 %         | 5 342  | 36 088 975 | 6 800  | 83,78 %  | 540,00   | 28-avr.-23  | 7,94 %  | 6,78   |
| FIN                           | BOAM  | BANK OF AFRICA ML            | 1 450         | 1 455         | 1 495  | 3,10 %         | 1 645  | 2 399 020  | 1 495  | 6,79 %   | 271,00   | 15-mai-19   |         | 11,12  |
| FIN                           | BOAN  | BANK OF AFRICA NG            | 4 385         | 4 200         | 4 295  | -2,05 %        | 5 760  | 23 502 690 | 4 295  | -25,76 % | 613,80   | 25-mai-23   | 14,29 % | 5,51   |
| FIN                           | BOAS  | BANK OF AFRICA SENEGAL       | 3 115         | 3 100         | 3 095  | -0,64 %        | 3 483  | 10 216 655 | 3 095  | 26,33 %  | 187,50   | 1-juin-23   | 6,06 %  | 4,77   |
| FIN                           | CBIBF | CORIS BANK INTERNATIONAL     | 8 650         | 8 650         | 8 695  | 0,52 %         | 3 952  | 32 860 135 | 8 695  | 3,64 %   | 525,00   | 6-juil.-23  | 6,04 %  | 4,93   |
| FIN                           | ECOC  | ECOBANK COTE D'IVOIRE        | 6 650         | 6 650         | 6 650  | 0,00 %         | 524    | 3 481 295  | 6 650  | 34,48 %  | 549,00   | 30-mai-22   | 8,26 %  | 8,21   |
| FIN                           | NSBC  | NSIA BANQUE COTE D'IVOIRE    | 6 265         | 6 265         | 6 265  | 0,00 %         | 57     | 344 365    | 6 265  | 4,85 %   | 363,60   | 7-juil.-23  | 5,80 %  | 4,79   |
| FIN                           | ORGT  | ORAGROUP TOGO                | 2 650         | NC            | NC     | 0,00 %         |        |            | 2 650  | -32,48 % | 59,52    | 17-juil.-20 | 2,25 %  | 9,58   |
| FIN                           | SAFC  | SAFCA CI                     | 800           | 800           | 860    | 7,50 %         | 13 400 | 11 373 160 | 860    | -2,27 %  | 23,04    | 29-juil.-11 |         |        |
| FIN                           | SIBC  | SOCIETE IVOIRIENNE DE BANQUE | 5 320         | 5 320         | 5 300  | -0,38 %        | 1 054  | 5 590 540  | 5 300  | 15,59 %  | 495,00   | 11-août-23  | 9,34 %  | 6,61   |
| IND                           | CABC  | SICABLE CI                   | 1 185         | 1 235         | 1 235  | 4,22 %         | 25     | 30 875     | 1 235  | 5,56 %   | 69,00    | 2-août-23   | 5,59 %  | 6,80   |
| IND                           | FTSC  | FILTISAC CI                  | 1 075         | 1 100         | 1 100  | 2,33 %         | 66     | 72 600     | 1 100  | -31,25 % | 235,00   | 30-juil.-21 | 21,36 % | 101,08 |
| IND                           | NEIC  | NEI-CEDA CI                  | 625           | 620           | 620    | -0,80 %        | 24     | 14 880     | 620    | -22,50 % | 35,25    | 22-sept.-23 | 5,69 %  | 6,53   |
| IND                           | SEMC  | CROWN SIEM CI                | 620           | 600           | 600    | -3,23 %        | 4 960  | 2 974 650  | 600    | -11,76 % | 14,40    | 28-déc.-21  | 2,40 %  | 6,34   |
| IND                           | SIVC  | AIR LIQUIDE CI               | 635           | 635           | 595    | -6,30 %        | 125    | 76 400     | 595    | -11,85 % | 63,00    | 29-sept.-17 |         | 12,90  |
| IND                           | SLBC  | SOLIBRA CI                   | 89 000        | 85 000        | 85 000 | -4,49 %        | 3      | 255 000    | 85 000 | 2,10 %   | 4 050,00 | 12-août-22  | 4,76 %  | 114,94 |

|              |      |                      |        |        |        |         |        |             |        |          |          |             |        |       |
|--------------|------|----------------------|--------|--------|--------|---------|--------|-------------|--------|----------|----------|-------------|--------|-------|
| IND          | STBC | SITAB CI             | 6 180  | 6 175  | 6 100  | -1,29 % | 53     | 322 550     | 6 100  | -10,95 % | 551,00   | 27-juil.-23 | 9,03 % | 9,52  |
| IND          | UNLC | UNILEVER CI          | 5 000  | NC     | NC     | 0,00 %  |        |             | 5 000  | -28,83 % | 1 233,00 | 9-juil.-12  |        |       |
| IND          | UNXC | UNIWAX CI            | 700    | 695    | 700    | 0,00 %  | 1 026  | 715 190     | 700    | -9,09 %  | 60,75    | 29-juil.-22 | 8,68 % |       |
| SPU          | CIEC | CIE CI               | 2 040  | 2 040  | 2 050  | 0,49 %  | 697    | 1 423 160   | 2 050  | 3,02 %   | 157,50   | 31-juil.-23 | 7,68 % | 11,69 |
| SPU          | ORAC | ORANGE COTE D'IVOIRE | 10 785 | 10 610 | 10 610 | -1,62 % | 311    | 3 320 525   | 10 610 | 3,92 %   | 752,76   | 15-juin-23  | 7,09 % | 10,41 |
| SPU          | SDCC | SODE CI              | 4 900  | 4 945  | 4 800  | -2,04 % | 489    | 2 360 360   | 4 800  | -12,17 % | 450,00   | 15-sept.-23 | 9,38 % | 8,99  |
| TRP          | SDSC | BOLLORE              | 1 490  | 1 490  | 1 490  | 0,00 %  | 64     | 94 870      | 1 490  | 6,81 %   | 130,00   | 23-juin-22  | 8,72 % | 8,08  |
| TRP          | SVOC | MOVIS CI             | 2 395  | SP     | SP     | 0,00 %  |        |             | 2 395  | 0,00 %   | 270,00   | 5-juil.-99  |        |       |
| <b>TOTAL</b> |      |                      |        |        |        |         | 54 111 | 159 140 045 |        |          |          |             |        |       |

**TOTAL**
**TOTAL - Marché des actions**

167 191 256 737 989

Secteurs d'activités (\*) : AGR = Agriculture, AUT = Autres Secteurs, DIS = Distribution, FIN = Finances, IND = Industrie, TRP = Transport, SPU = Services Publics

**MARCHE DES DROITS**

| Symbole | Titre | Cours Précédent | Cours du jour |       | Variation jour | Séance de cotation |        | Cours Référence | Variation depuis l'origine | Parité | Periode de négociation |     |
|---------|-------|-----------------|---------------|-------|----------------|--------------------|--------|-----------------|----------------------------|--------|------------------------|-----|
|         |       |                 | Ouv.          | Clôt. |                | Volume             | Valeur |                 |                            |        | Début                  | fin |

**TOTAL**
**TOTAL - Marché des droits**
**Légende:**

(d) Ex-dividende (V) Variation par rapport au cours de référence

Cours du jour: Ouv.: Ouverture Clôt.: Clôture Moy.: Moyen

Mentions : NC: Non Coté Ex-c: Ex-coupon Ex-d: Ex-droit SP: Suspendu Val-T: Valeur Théorique

PER = Cours / BNPA selon les données disponibles Rdt. Net: Rendement net (DNPA / Cours)

Comp.: 1 - Premier Compartiment 2 - Second Compartiment 3 - Compartiment de croissance

Ratio de liquidité = Titres échangés / Volume des ordres de vente

: Progression de l'indice sectoriel : Stabilité de l'indice sectoriel : Recul de l'indice sectoriel

**MARCHE DES OBLIGATIONS**

| Symbole                   | Titre                            | Valeur nominale | Cours Précédent | Cours du jour | Cours Référence | Séance de cotation | Coupon couru | Coupon d'intérêt | Période | Montant net | Eché.      | Type Amort |
|---------------------------|----------------------------------|-----------------|-----------------|---------------|-----------------|--------------------|--------------|------------------|---------|-------------|------------|------------|
| <b>OBLIGATIONS D'ETAT</b> |                                  |                 |                 |               |                 |                    |              |                  |         |             |            |            |
| EOM.O10                   | ETAT DU MALI 6,20 % 2022-2029    | 10 000          | 10 000          | NC            | 10 000          |                    | 540,16       | A                | 620,00  | 9-déc.-23   |            | ACD        |
| EOM.O11                   | ETAT DU MALI 6,40 % 2023-2030    | 10 000          | 10 000          | NC            | 10 000          |                    | 347,98       | A                | 640,00  | 7-avr.-24   |            | ACD        |
| EOM.O12                   | ETAT DU MALI 6,50 % 2023-2030    | 10 000          | 10 000          | NC            | 10 000          |                    | 154,51       | A                | 650,00  | 28-juil.-24 |            | ACD        |
| EOM.O2                    | Etat du Mali 6.50% 2017-2024     | 2 000           | 2 000           | NC            | 2 000           |                    | 66,07        | A                | 130,00  | 20-avr.-24  |            | AC         |
| EOM.O3                    | ETAT DU MALI 6,50 % 2018-2025    | 4 000           | 4 000           | NC            | 4 000           |                    | 12,72        | A                | 260,00  | 7-oct.-24   |            | AC         |
| EOM.O4                    | ETAT DU MALI 6,50% 2019-2027     | 8 000           | 8 000           | NC            | 8 000           |                    | 146,34       | A                | 520,00  | 12-juil.-24 |            | AC         |
| EOM.O5                    | ETAT DU MALI 6,50% 2020-2028     | 10 000          | 10 000          | NC            | 10 000          |                    | 372,95       | A                | 650,00  | 27-mars-24  |            | ACD        |
| EOM.O6                    | ETAT DU MALI 6,50% 2020-2027     | 10 000          | 10 000          | NC            | 10 000          |                    | 582,33       | A                | 650,00  | 30-nov.-23  |            | AC         |
| EOM.O7                    | ETAT DU MALI 6.50% 2021-2031     | 10 000          | 9 999           | NC            | 9 999           |                    | 337,43       | A                | 650,00  | 16-avr.-24  |            | AC         |
| EOM.O8                    | ETAT DU MALI 6,20 % 2022-2032    | 10 000          | 10 000          | NC            | 10 000          |                    | 77,92        | A                | 620,00  | 7-sept.-24  |            | ACD        |
| EOM.O9                    | ETAT DU MALI 6,30% 2022-2032     | 10 000          | 10 000          | NC            | 10 000          |                    | 548,88       | A                | 630,00  | 9-déc.-23   |            | ACD        |
| EOS.O10                   | ETAT DU SENEGAL 6,15 % 2023-2030 | 10 000          | 10 000          | NC            | 10 000          |                    | 40,55        | S                | 307,50  | 29-mars-24  |            | ACD        |
| EOS.O11                   | ETAT DU SENEGAL 6,35 % 2023-2033 | 10 000          | 10 000          | NC            | 10 000          |                    | 41,87        | S                | 317,50  | 29-mars-24  |            | ACD        |
| EOS.O7                    | ETAT SENEGAL 6.30% 2015-2025     | 10 000          | 10 000          | NC            | 10 000          |                    | 260,63       | S                | 317,59  | 25-nov.-23  |            | ACD        |
| EOS.O8                    | ETAT DU SENEGAL 5,95% 2022-2034  | 10 000          | 10 000          | NC            | 10 000          |                    | 485,78       | A                | 595,00  | 29-déc.-23  |            | ACD        |
| EOS.O9                    | ETAT DU SENEGAL 6,00 % 2023-20   | 10 000          | 9 500           | NC            | 9 500           |                    | 39,56        | S                | 300,00  | 29-mars-24  |            | ACD        |
| TPBF.O10                  | TPBF 6,50% 2020 - 2028           | 7 500           | 7 575           | NC            | 7 575.01        |                    | 21,98        | S                | 243,75  | 20-sept.-24 |            | ACD        |
| TPBF.O11                  | TPBF 6,50 % 2020-2028            | 8 334           | 8 334           | 8 334         | 8 334           | 400                | 3 333 600    | 156,04           | S       | 270,86      | 9-janv.-24 | ACD        |
| TPBF.O12                  | TPBF 6.50% 2021-2031             | 10 000          | 10 000          | NC            | 10 000          |                    | 50,00        | S                | 325,00  | 25-mars-24  |            | ACD        |
| TPBF.O13                  | TPBF 6,50 % 2021 - 2031          | 10 000          | 10 000          | NC            | 10 000          |                    | 192,53       | S                | 325,00  | 6-janv.-24  |            | ACD        |
| TPBF.O14                  | TPBF 6,30% 2022-2034             | 10 000          | 10 000          | NC            | 10 000          |                    | 90,00        | S                | 315,00  | 1-mars-24   |            | ACD        |
| TPBF.O15                  | ETAT DU BURKINA 6,30 % 2022-2    | 10 000          | 10 000          | 10 000        | 10 000          | 850                | 8 499 450    | 275,63           | S       | 315,00      | 15-nov.-23 | ACD        |
| TPBF.O16                  | ETAT DU BURKINA 6% 2023-2028     | 10 000          | 10 000          | NC            | 10 000          |                    | 171,20       | S                | 300,00  | 10-janv.-24 |            | ACD        |
| TPBF.O4                   | TPBF 6.50% 2017-2027             | 10 000          | 9 995           | NC            | 9 995           |                    | 149,18       | S                | 326,78  | 31-janv.-24 |            | ACD        |
| TPBF.O5                   | TPBF 6,50% 2017-2024             | 10 000          | 10 000          | NC            | 10 000          |                    | 206,01       | S                | 325,00  | 29-déc.-23  |            | ACD        |
| TPBF.O6                   | TPBF 6.50% 2018-2025             | 10 000          | 10 500          | NC            | 10 500          |                    | 249,31       | S                | 325,89  | 5-déc.-23   |            | ACD        |
| TPBF.O7                   | TPBF 6,50% 2018- 2025            | 10 000          | 10 000          | 10 000        | 10 000          | 32                 | 320 000      | 284,38           | S       | 325,00      | 15-nov.-23 | AC         |
| TPBF.O8                   | TPBF 6,50% 2019-2027             | 10 000          | 10 000          | NC            | 10 000          |                    | 302,74       | S                | 327,67  | 6-nov.-23   |            | ACD        |
| TPBF.O9                   | TPBF 6,50% 2019 - 2027           | 10 000          | 10 000          | 9 995         | 9 995           | 32                 | 319 840      | 26,64            | S       | 325,00      | 8-avr.-24  | ACD        |
| TPBJ.O3                   | TPBJ 6,50% 2020-2028             | 10 000          | 10 000          | 10 000        | 10 000          | 203                | 2 030 000    | 104,78           | A       | 650,00      | 25-août-24 | AC         |
| TPBJ.O4                   | TPBJ 5,50 % 2022-2037            | 10 000          | 10 000          | NC            | 10 000          |                    | 354,64       | A                | 550,00  | 1-mars-24   |            | AC         |
| TPBJ.O5                   | TPBJ 5,85 % 2022-2042            | 10 000          | 9 790           | NC            | 9 790           |                    | 377,21       | A                | 585,00  | 1-mars-24   |            | ACD        |
| TPBJ.O6                   | TPBJ 5,75% 2022-2037             | 10 000          | 10 000          | NC            | 10 000          |                    | 136,68       | A                | 575,00  | 28-juil.-24 |            | ACD        |
| TPBJ.O7                   | TPBJ 5,70% 2023-2030             | 10 000          | 10 001          | NC            | 10 001          |                    | 348,85       | A                | 570,00  | 13-mars-24  |            | AC         |
| TPBJ.O8                   | TPBJ 6,20% 2023-2038             | 10 000          | 10 000          | NC            | 10 000          |                    | 379,45       | A                | 620,00  | 13-mars-24  |            | AC         |
| TPCI.O17                  | TPCI 3% 2014-2024                | 10 000          | 10 000          | NC            | 10 000          |                    | 103,28       | S                | 150,00  | 19-déc.-23  |            | ACD        |
| TPCI.O19                  | TPCI 5.99% 2015-2025             | 10 000          | 10 000          | NC            | 10 000          |                    | 265,13       | A                | 599,00  | 14-mai-24   |            | ACD        |
| TPCI.O21                  | TPCI 6% 2016-2028                | 10 000          | 10 000          | NC            | 10 000          |                    | 324,59       | A                | 600,00  | 8-avr.-24   |            | ACD        |
| TPCI.O22                  | TPCI 5.90% 2016 - 2026           | 10 000          | 9 700           | NC            | 9 700           |                    | 209,56       | A                | 590,00  | 15-juin-24  |            | ACD        |
| TPCI.O23                  | TPCI 5.90% 2016-2026             | 10 000          | 9 650           | NC            | 9 650           |                    | 549,59       | A                | 590,00  | 17-nov.-23  |            | ACD        |
| TPCI.O24                  | TPCI 6.25% 2017-2029             | 10 000          | 9 980           | NC            | 9 980           |                    | 39,28        | S                | 312,50  | 31-mars-24  |            | ACD        |
| TPCI.O25                  | TPCI 5,95% 2017-2024 A           | 10 000          | 9 700           | NC            | 9 700           |                    | 295,87       | S                | 297,50  | 24-oct.-23  |            | ACD        |
| TPCI.O26                  | TPCI 5,95% 2017-2024 B           | 10 000          | 10 000          | NC            | 10 000          |                    | 268,40       | S                | 297,50  | 10-nov.-23  |            | ACD        |
| TPCI.O27                  | TPCI 6% 2017-2025                | 10 000          | 10 250          | NC            | 10 250          |                    | 190,16       | S                | 300,00  | 29-déc.-23  |            | ACD        |
| TPCI.O28                  | TPCI 6% 2018 - 2026              | 10 000          | 10 000          | NC            | 10 000          |                    | 134,43       | A                | 600,00  | 2-août-24   |            | ACD        |
| TPCI.O29                  | TPCI 6% 2018-2026                | 10 000          | 10 000          | NC            | 10 000          |                    | 13,11        | A                | 600,00  | 19-avr.-24  |            | ACD        |
| TPCI.O30                  | TPCI 5,95% 2018-2025             | 5 000           | 5 000           | NC            | 5 000           |                    | 107,59       | S                | 149,16  | 13-déc.-23  |            | ACD        |
| TPCI.O31                  | TPCI 5,75% 2019 - 2026           | 10 000          | 10 230          | NC            | 10 230          |                    | 196,38       | A                | 575,00  | 20-juin-24  |            | ACD        |
| TPCI.O32                  | TPCI 2,23% 2019-2026             | 10 000          |                 | NC            |                 |                    | 76,16        | A                | 223,00  | 20-juin-24  |            | ACD        |
| TPCI.O33                  | TPCI 5.75% 2019-2026             | 6 000           | 6 240           | NC            | 6 240           |                    | 204,55       | A                | 345,00  | 20-mars-24  |            | ACD        |
| TPCI.O34                  | TPCI 6% 2019-2029                | 7 500           | 7 500           | NC            | 7 500           |                    | 266,80       | A                | 450,00  | 20-mars-24  |            | ACD        |
| TPCI.O35                  | TPCI 5,75% 2019 -2026            | 10 000          | 10 250          | NC            | 10 250          |                    | 163,39       | A                | 575,00  | 11-juil.-24 |            | ACD        |
| TPCI.O36                  | TPCI 5,75% 2019- 2026            | 10 000          | 10 000          | NC            | 10 000          |                    | 98,98        | A                | 575,00  | 21-août-24  |            | ACD        |
| TPCI.O37                  | TPCI 5,80% 2019-2026             | 8 000           | 8 000           | NC            | 8 000           |                    | 410,61       | A                | 464,00  | 4-déc.-23   |            | ACD        |
| TPCI.O38                  | TPCI 5,75% 2019-2026             | 8 000           | 8 000           | NC            | 8 000           |                    | 407,07       | A                | 460,00  | 4-déc.-23   |            | ACD        |
| TPCI.O39                  | TPCI 5,75% 2019 - 2026           | 6 000           | 6 420           | NC            | 6 420           |                    | 467,56       | A                | 460,00  | 17-oct.-23  |            | ACD        |
| TPCI.O40                  | TPCI 5,75% 2019-2026             | 8 000           | 7 840           | NC            | 7 840           |                    | 360,44       | A                | 460,00  | 10-janv.-24 |            | ACD        |
| TPCI.O41                  | TPCI 5,80% 2020-2027             | 10 000          | 10 750          | NC            | 10 750          |                    | 375,57       | A                | 580,00  | 29-févr.-24 |            | ACD        |
| TPCI.O42                  | TPCI 5,90% 2020-2030             | 10 000          | 10 000          | NC            | 10 000          |                    | 382,05       | A                | 590,00  | 29-févr.-24 |            | ACD        |
| TPCI.O43                  | TPCI 5,90% 2020 - 2030           | 10 000          | 10 000          | NC            | 10 000          |                    | 295,00       | A                | 590,00  | 23-avr.-24  |            | ACD        |

|              |  |        |        |        |          |           |               |                  |   |                       |             |     |
|--------------|--|--------|--------|--------|----------|-----------|---------------|------------------|---|-----------------------|-------------|-----|
| TPCI.O44     | TPCI 5,80% 2020 - 2027                   | 10 000 | 9 620  | NC     | 9 620    |           |               | 290,00           | A | 580,00                | 23-avr.-24  | ACD |
| TPCI.O45     | TPCI 5,80% 2020 -2027                    | 8 000  | 8 000  | NC     | 8 000    |           |               | 163,54           | A | 464,00                | 16-juin-24  | ACD |
| TPCI.O46     | TPCI 5,90% 2020 - 2030                   | 8 750  | 8 925  | NC     | 8 925    |           |               | 181,96           | A | 516,25                | 16-juin-24  | ACD |
| TPCI.O47     | TPCI 5,80% 2020 - 2027                   | 8 000  | 8 200  | NC     | 8 200    |           |               | 163,54           | A | 464,00                | 16-juin-24  | ACD |
| TPCI.O48     | TPCI 5,80% 2020- 2027                    | 8 000  | 7 920  | NC     | 7 920    |           |               | 109,03           | A | 464,00                | 29-juil.-24 | ACD |
| TPCI.O49     | TPCI 5,90% 2020- 2030                    | 8 750  | 8 824  | NC     | 8 824.38 |           |               | 121,30           | A | 516,25                | 29-juil.-24 | ACD |
| TPCI.O50     | TPCI 5,90% 2020-2030                     | 8 750  | 8 750  | NC     | 8 750    |           |               | 78,99            | A | 516,25                | 28-août-24  | ACD |
| TPCI.O51     | TPCI 5,80 % 2020-2027                    | 8 000  | 8 000  | NC     | 8 000    |           |               | 26,62            | A | 464,00                | 2-oct.-24   | ACD |
| TPCI.O52     | TPCI 5,90 % 2020 -2030                   | 8 750  | 9 013  | NC     | 9 012.50 |           |               | 29,62            | A | 516,25                | 2-oct.-24   | ACD |
| TPCI.O53     | TPCI 5,80% 2020-2027                     | 10 000 | 10 600 | NC     | 10 600   |           |               | 572,05           | A | 580,00                | 28-oct.-23  | ACD |
| TPCI.O54     | TPCI 5,90% 2020-2030                     | 10 000 | 10 000 | NC     | 10 000   |           |               | 581,92           | A | 590,00                | 28-oct.-23  | ACD |
| TPCI.O55     | TPCI 5,80% 2020 -2027                    | 10 000 | 10 500 | 10 500 | 10 500   | 24 360    | 255 780 000   | 481,48           | A | 580,00                | 24-déc.-23  | ACD |
| TPCI.O56     | TPCI 5,90% 2020- 2030                    | 10 000 | 10 800 | NC     | 10 800   |           |               | 489,78           | A | 590,00                | 24-déc.-23  | ACD |
| TPCI.O57     | TPCI 5,80% 2020-2027                     | 10 000 | 10 000 | NC     | 10 000   |           |               | 535,51           | A | 580,00                | 20-nov.-23  | ACD |
| TPCI.O58     | TPCI 5,80% 2021-2028                     | 10 000 | 10 150 | NC     | 10 150   |           |               | 361,31           | A | 580,00                | 9-mars-24   | ACD |
| TPCI.O59     | TPCI 5,90% 2021-2031                     | 10 000 | 10 350 | NC     | 10 350   |           |               | 367,54           | A | 590,00                | 9-mars-24   | ACD |
| TPCI.O60     | TPCI 5,80% 2021-2028                     | 10 000 | 10 000 | NC     | 10 000   |           |               | 258,31           | A | 580,00                | 13-mai-24   | ACD |
| TPCI.O61     | TPCI 5,90% 2021-2031                     | 10 000 | 10 050 | NC     | 10 050   |           |               | 262,76           | A | 590,00                | 13-mai-24   | ACD |
| TPCI.O62     | TPCI 5,80 % 2021 -2028                   | 10 000 | 10 000 | NC     | 10 000   |           |               | 182,24           | A | 580,00                | 30-juin-24  | ACD |
| TPCI.O63     | TPCI 5,90% 2021 -2031                    | 10 000 | 10 000 | NC     | 10 000   |           |               | 185,38           | A | 590,00                | 30-juin-24  | ACD |
| TPCI.O64     | TPCI 5,80 % 2021 - 2028                  | 10 000 | 10 180 | NC     | 10 180   |           |               | 107,76           | A | 580,00                | 16-août-24  | ACD |
| TPCI.O65     | TPCI 5,90 % 2021-2031                    | 10 000 | 10 700 | NC     | 10 700   |           |               | 37,08            | A | 590,00                | 30-sept.-24 | ACD |
| TPCI.O66     | TPCI 5,90% 2021-2031                     | 10 000 | 9 950  | NC     | 9 950    |           |               | 568,99           | A | 590,00                | 5-nov.-23   | ACD |
| TPCI.O67     | TPCI 5,90 % 2021-2036                    | 10 000 | 10 400 | NC     | 10 400   |           |               | 502,71           | A | 590,00                | 16-déc.-23  | ACD |
| TPCI.O68     | TPCI 5,90 % 2022-2037                    | 10 000 | 10 000 | NC     | 10 000   |           |               | 426,74           | A | 590,00                | 1-févr.-24  | ACD |
| TPCI.O69     | TPCI 5,75 % 2022-2037                    | 10 000 | 10 000 | NC     | 10 000   |           |               | 337,77           | A | 575,00                | 22-mars-24  | ACD |
| TPCI.O70     | TPCI 5,75 % 2022-2037                    | 10 000 | 10 100 | NC     | 10 100   |           |               | 278,07           | A | 575,00                | 29-avr.-24  | ACD |
| TPCI.O71     | TPCI 5,65% 2022-2032                     | 10 000 | 10 150 | NC     | 10 150   |           |               | 200,68           | A | 565,00                | 15-juin-24  | ACD |
| TPCI.O72     | TPCI 5,65% 2022-2029                     | 10 000 | 10 000 | 9 500  | 9 500    | 1 000 000 | 9 500 000 000 | 132,76           | A | 565,00                | 29-juil.-24 | ACD |
| TPCI.O73     | TPCI 5,75% 2022-2032                     | 10 000 | 10 000 | NC     | 10 000   |           |               | 135,11           | A | 575,00                | 29-juil.-24 | ACD |
| TPCI.O74     | TPCI 5,85% 2022-2042                     | 10 000 | 10 000 | NC     | 10 000   |           |               | 132,76           | A | 565,00                | 29-juil.-24 | ACD |
| TPCI.O75     | TPCI 5,65% 2022-2029                     | 10 000 | 10 000 | 9 500  | 9 500    | 1 000 000 | 9 500 000 000 | 24,70            | A | 565,00                | 7-oct.-24   | ACD |
| TPCI.O76     | TPCI 5,75% 2022-2032                     | 10 000 | 10 000 | NC     | 10 000   |           |               | 25,14            | A | 575,00                | 7-oct.-24   | ACD |
| TPCI.O77     | TPCI (TAUX DE BASE + SPREAD) % 2022-2029 | 10 000 | 10 000 | NC     | 10 000   |           |               | 131,92           | T | 166,25                | 11-nov.-23  | ACD |
| TPCI.O78     | TPCI 5,65% 2022-2029                     | 10 000 | 9 700  | NC     | 9 700    |           |               | 486,05           | A | 565,00                | 13-déc.-23  | ACD |
| TPCI.O79     | TPCI 5,75% 2023-2030                     | 10 000 | 9 992  | NC     | 9 992    |           |               | 373,36           | A | 575,00                | 28-févr.-24 | ACD |
| TPCI.O80     | TPCI 6% 2023-2030                        | 10 000 | 10 000 | 9 700  | 9 700    | 3 250     | 31 525 000    | 260,66           | A | 600,00                | 17-mai-24   | ACD |
| TPNE.O1      | TRESOR PUBLIC DU NIGER 6,50% 2019-2026   | 10 000 | 10 000 | NC     | 10 000   |           |               | 371,17           | A | 650,00                | 28-mars-24  | ACD |
| TPNE.O2      | TRESOR PUBLIC DU NIGER 6,50% 2019 - 2026 | 10 000 | 9 999  | NC     | 9 999    |           |               | 147,40           | A | 650,00                | 1-août-24   | ACD |
| TPNE.O3      | TRESOR PUBLIC DU NIGER 6,5% 2020-2027    | 8 000  | 7 960  | NC     | 7 960    |           |               | 119,34           | A | 520,00                | 31-juil.-24 | ACD |
| TPNE.O4      | TRESOR PUBLIC DU NIGER 6,30% 2           | 10 000 | 10 000 | 10 000 | 10 000   | 10        | 100 000       | 103,28           | A | 630,00                | 24-août-24  | ACD |
| TPNE.O5      | TPNE 6,15 % 2022-2034                    | 10 000 | 10 550 | NC     | 10 550   |           |               | 238,61           | A | 615,00                | 3-juin-24   | ACD |
| TPNE.O6      | TRESOR PUBLIC DU NIGER 6,15% 2022 - 2034 | 10 000 | 10 000 | NC     | 10 000   |           |               | 527,38           | A | 615,00                | 14-déc.-23  | ACD |
| TPTG.O2      | TPTG 6% 2022-2037                        | 10 000 | 10 000 | NC     | 10 000   |           |               | 560,55           | A | 600,00                | 16-nov.-23  | ACD |
| <b>TOTAL</b> |  |        |        |        |          |           |               | <b>2 029 137</b> |   | <b>19 301 907 890</b> |             |     |

**OBLIGATIONS REGIONALES**

|              |                            |        |        |    |        |  |  |          |   |          |             |     |
|--------------|----------------------------|--------|--------|----|--------|--|--|----------|---|----------|-------------|-----|
| BIDC.O4      | BIDC-EBID 6.10% 2017-2027  | 5 000  | 5 000  | NC | 5 000  |  |  | 107,50   | A | 305,00   | 16-juin-24  | ACD |
| BIDC.O5      | BIDC-EBID 6,40% 2019-2026  | 10 000 | 9 990  | NC | 9 990  |  |  | 179,13   | S | 320,00   | 12-janv.-24 | ACD |
| BIDC.O6      | BIDC-EBID 6,50 % 2021-2028 | 10 000 | 10 700 | NC | 10 700 |  |  | 281,37   | S | 327,67   | 18-nov.-23  | ACD |
| BIDC.O7      | BIDC-EBID 5,90% 2022-2029  | 10 000 | 10 000 | NC | 10 000 |  |  | 219,84   | S | 295,81   | 9-déc.-23   | ACD |
| CRRH.O10     | CRRH-UEMOA 6,10% 2022-2037 | 10 000 | 10 000 | NC | 10 000 |  |  | 134,27   | S | 305,00   | 3-févr.-24  | AC  |
| CRRH.O2      | CRRH-UEMOA 6.10% 2012-2024 | 10 000 | 9 800  | NC | 9 800  |  |  | 162,45   | S | 305,00   | 17-janv.-24 | AC  |
| CRRH.O3      | CRRH-UEMOA 6% 2013-2023    | 10 000 | 10 000 | NC | 10 000 |  |  | 295,08   | S | 300,00   | 26-oct.-23  | AC  |
| CRRH.O4      | CRRH-UEMOA 6% 2014-2024    | 10 000 | 10 000 | NC | 10 000 |  |  | 188,52   | S | 300,00   | 30-déc.-23  | AC  |
| CRRH.O5      | CRRH-UEMOA 5.85% 2015-2025 | 10 000 | 10 000 | NC | 10 000 |  |  | 177,42   | S | 294,10   | 4-janv.-24  | AC  |
| CRRH.O6      | CRRH-UEMOA 5.85% 2016-2026 | 10 000 | 10 230 | NC | 10 230 |  |  | 178,04   | S | 292,50   | 3-janv.-24  | ACD |
| CRRH.O7      | CRRH-UEMOA 5.95% 2017-2029 | 5 417  | 5 417  | NC | 5 417  |  |  | 139,25   | S | 161,15   | 17-nov.-23  | AC  |
| CRRH.O8      | CRRH-UEMOA 5.95% 2018-2030 | 6 250  | 6 250  | NC | 6 250  |  |  | 125,99   | S | 185,94   | 21-déc.-23  | AC  |
| CRRH.O9      | CRRH-UEMOA 6.05% 2018-2033 | 7 000  | 7 000  | NC | 7 000  |  |  | 143,48   | S | 211,75   | 21-déc.-23  | AC  |
| <b>TOTAL</b> |                            |        |        |    |        |  |  | <b>0</b> |   | <b>0</b> |             |     |

**OBLIGATIONS PRIVEES**

|              |                                 |        |        |       |          |               |                    |        |   |        |             |     |
|--------------|---------------------------------|--------|--------|-------|----------|---------------|--------------------|--------|---|--------|-------------|-----|
| BHSN.O1      | DIASPORA BONDS BHS 6,25% 2019-  | 10 000 | 10 000 | NC    | 10 000   |               |                    | 179,30 | S | 314,21 | 10-janv.-24 | ACD |
| FNSBC.O1     | FCTC NSIA BANQUE 7 % 2020-2025  | 3 333  | 3 333  | NC    | 3 333.33 |               |                    | 23,24  | T | 57,17  | 16-déc.-23  | ACD |
| FORBT.O1     | FCTC ORABANK 7 % 2021-2026      | 7 222  | 7 728  | 7 727 | 7 727.78 | 76 800        | 593 493 151        | 34,03  | T | 123,86 | 28-déc.-23  | ACD |
| FTIMC.O1     | FCTC TEYLIOM IMMO 7 % 2021-2028 | 7 917  | 7 917  | NC    | 7 916.67 |               |                    | 70,67  | T | 142,92 | 8-déc.-23   | ACD |
| ORGT.O2      | ORAGROUP SA 7,15% 2021-2028     | 10 000 | 10 550 | NC    | 10 550   |               |                    | 351,64 | S | 357,50 | 26-oct.-23  | ACD |
| PADS.O3      | PAD 6,60% 2020-2027             | 8 000  | 8 040  | 8 240 | 8 240    | 1 268         | 10 448 320         | 5,77   | S | 264,00 | 19-avr.-24  | ACD |
| PTRC.O1      | PETRO IVOIRE 6,80% 2022-2029    | 10 000 | 9 900  | NC    | 9 900    |               |                    | 473,11 | S | 666,00 | 15-déc.-23  | ACD |
| SNLC.O1      | SENELEC 6,50% 2018-2025         | 3 000  | 2 940  | NC    | 2 940    |               |                    | 13,93  | S | 97,50  | 27-mars-24  | AC  |
| SNTS.O2      | SONATEL 6,50% 2020-2027         | 8 000  | 8 000  | NC    | 8 000    |               |                    | 132,22 | S | 245,74 | 16-janv.-24 | ACD |
| <b>TOTAL</b> |                                 |        |        |       |          | <b>78 068</b> | <b>603 941 471</b> |        |   |        |             |     |

**SUKUK ET TITRES ASSIMILES**

|              |                         |        |        |    |        |          |          |        |   |        |             |     |
|--------------|-------------------------|--------|--------|----|--------|----------|----------|--------|---|--------|-------------|-----|
| SUKSN.S2     | SUKUK SN 6% 2016-2026   | 10 000 | 10 750 | NC | 10 750 |          |          | 148,33 | S | 306,67 | 26-janv.-24 | ACD |
| SUKTG.S1     | SUKUK TG 6.5% 2016-2026 | 10 000 | 10 000 | NC | 10 000 |          |          | 137,64 | S | 377,99 | 17-févr.-24 | ACD |
| <b>TOTAL</b> |                         |        |        |    |        | <b>0</b> | <b>0</b> |        |   |        |             |     |

**TOTAL - Marché des obligations**

2 107 205 19 905 849 361

**Légende :**  
 (#) (\*) Ex-Coupon couru (##)Cours de référence amorti / Coupon couru Ex-c (#)Ex-marge de profits  
 Cours du jour: Ouv.: Ouverture Clôt.: Clôture Moy.: Moyen  
 Type Amort: Type d'Amortissement IF: In Fine AC: Amortissement Constant AD: Amortissement Dégressif ACD: Amortissement Constant Différé  
 Période: Périodicité de paiement des coupons A: Annuelle S: Semestrielle T: Trimestrielle  
 Eché.: Échéance de paiement des intérêts  
 Mentions: NC: Non Coté Ex-c: Ex-coupon ou Ex-droit SP: Suspendu

**INFORMATIONS**
**OPERATIONS EN COURS**

| Emetteur        | Opération   |
|-----------------|---|
| ETAT DU SENEGAL | Première cotation - ETAT DU SENEGAL 6,15 % 2023-2028 (EOS.O12), ETAT DU SENEGAL 6,30 % 2023-2030 (EOS.O13) et ETAT DU SENEGAL 6,50 % 2023-2033 (EOS.O14) - première cotation le 26 Octobre 2023 |

**AVIS**

| Entité | N°       | Nature                   | Objet                    |
|--------|----------|--------------------------|--------------------------|
| BRVM   | 217-2023 | Transactions Sur Dossier | Transactions Sur Dossier |

**COMMUNIQUES**

| Emetteur | N° | Nature | Objet |
|----------|----|--------|-------|
|----------|----|--------|-------|

**QUANTITES RESIDUELLES**
**MARCHE DES ACTIONS**

| Symbole | Titre                          | Quantité résiduelle à l'achat | Cours Achat / Vente |   |        | Quantité résiduelle à la vente | Cours de Référence |
|---------|--------------------------------|-------------------------------|---------------------|---|--------|--------------------------------|--------------------|
| ABJC    | SERVAIR ABIDJAN CI             | 75                            | 1,195               | / | 1,205  | 410                            | 1 205              |
| BICC    | BICI CI                        | 4                             | 6,410               | / | 6,700  | 424                            | 6 700              |
| BNBC    | BERNABE CI                     | 1                             | 1,850               | / | 1,975  | 135                            | 1 995              |
| BOAB    | BANK OF AFRICA BN              | 2 937                         | 6,300               | / | 6,400  | 2 507                          | 6 300              |
| BOABF   | BANK OF AFRICA BF              | 156                           | 6,200               | / | 6,395  | 54                             | 6 395              |
| BOAC    | BANK OF AFRICA CI              | 44                            | 6,780               | / | 6,800  | 2 401                          | 6 800              |
| BOAM    | BANK OF AFRICA ML              | 2 478                         | 1,450               | / | 1,495  | 199                            | 1 495              |
| BOAN    | BANK OF AFRICA NG              | 15                            | 4,295               | / | 4,300  | 100                            | 4 295              |
| BOAS    | BANK OF AFRICA SENEGAL         | 20                            | 2,915               | / | 3,095  | 432                            | 3 095              |
| CABC    | SICABLE CI                     | 55                            | 1,170               | / | 1,195  | 100                            | 1 235              |
| CBIBF   | CORIS BANK INTERNATIONAL       | 5                             | 8,650               | / | 8,695  | 2                              | 8 695              |
| CFAC    | CFAO MOTORS CI                 | 117                           | 800                 | / | 820    | 169                            | 820                |
| CIEC    | CIE CI                         | 12                            | 2,040               | / | 2,050  | 3 061                          | 2 050              |
| ECOC    | ECOBANK COTE D'IVOIRE          | 37                            | 6,600               | / | 6,650  | 236                            | 6 650              |
| ETIT    | ECOBANK TRANS. INCORP. TG      |                               |                     | / | Marché | 116 261                        | 18                 |
| FTSC    | FILTISAC CI                    | 24                            | 1,155               | / |        |                                | 1 100              |
| NEIC    | NEI-CEDA CI                    | 75                            | 610                 | / | 620    | 199                            | 620                |
| NSBC    | NSIA BANQUE COTE D'IVOIRE      | 25                            | 6,015               | / | 6,260  | 9                              | 6 265              |
| NTLC    | NESTLE CI                      |                               |                     | / | 8,000  | 2                              | 8 150              |
| ONTBF   | ONATEL BF                      | 11                            | 2,010               | / | 2,025  | 1 292                          | 2 025              |
| ORAC    | ORANGE COTE D'IVOIRE           | 980                           | 10,610              | / | 10,700 | 20                             | 10 610             |
| ORGT    | ORAGROUP TOGO                  | 100                           | 2,485               | / | 2,600  | 30                             | 2 650              |
| PALC    | PALM CI                        | 1                             | 7,305               | / | 7,315  | 148                            | 7 315              |
| PRSC    | TRACTAFRIC MOTORS CI           | 26                            | 2,605               | / | 2,695  | 662                            | 2 600              |
| SAFC    | SAFCA CI                       | 10                            | Marché              | / |        |                                | 860                |
| SCRC    | SUCRIVOIRE                     | 94                            | 500                 | / | 515    | 1 017                          | 515                |
| SDCC    | SODE CI                        | 95                            | 4,790               | / | 4,890  | 49                             | 4 800              |
| SDSC    | BOLLORE                        | 42                            | 1,450               | / | 1,490  | 1 010                          | 1 490              |
| SEMC    | CROWN SIEM CI                  | 50                            | 595                 | / | 605    | 10                             | 600                |
| SGBC    | SOCIETE GENERALE COTE D'IVOIRE | 5                             | 16,150              | / | 16,480 | 264                            | 16 200             |
| SHEC    | VIVO ENERGY CI                 | 592                           | 820                 | / | 830    | 75                             | 830                |
| SIBC    | SOCIETE IVOIRIENNE DE BANQUE   | 354                           | 5,295               | / | 5,325  | 141                            | 5 300              |
| SICC    | SICOR CI                       |                               |                     | / | Marché | 5                              | 5 690              |
| SIVC    | AIR LIQUIDE CI                 |                               |                     | / | Marché | 75                             | 595                |
| SLBC    | SOLIBRA CI                     | 1                             | 85,000              | / | 89,000 | 16                             | 85 000             |
| SMBC    | SMB CI                         | 494                           | 9,950               | / | 9,995  | 460                            | 9 995              |
| SNTS    | SONATEL SN                     | 100                           | 16,250              | / | 16,400 | 154                            | 16 300             |
| SOGC    | SOGB CI                        | 3                             | 3,415               | / | 3,750  | 18                             | 3 750              |
| SPHC    | SAPH CI                        | 243                           | 2,505               | / | 2,590  | 799                            | 2 590              |
| STAC    | SETAO CI                       | 2                             | 1,080               | / | 1,100  | 959                            | 1 080              |
| STBC    | SITAB CI                       | 3                             | 5,800               | / | 6,095  | 4                              | 6 100              |
| SVOC    | MOVIS CI                       |                               |                     | / |        |                                | 2 395              |
| TTLC    | TOTAL CI                       | 1 179                         | 1,950               | / | 1,990  | 100                            | 1 950              |
| TTLS    | TOTAL SN                       | 235                           | 2,650               | / | 2,685  | 204                            | 2 650              |
| UNLC    | UNILEVER CI                    |                               |                     | / | 5,000  | 2 389                          | 5 000              |
| UNXC    | UNIWAX CI                      | 300                           | 700                 | / | 705    | 1 289                          | 700                |

## QUANTITES RESIDUELLES

### MARCHE DES DROITS

| Symbole | Titre | Quantité résiduelle à l'achat | Cours Achat / Vente | Quantité résiduelle à la vente | Cours de Référence |
|---------|-------|-------------------------------|---------------------|--------------------------------|--------------------|
|---------|-------|-------------------------------|---------------------|--------------------------------|--------------------|



**QUANTITES RESIDUELLES**
**MARCHE DES OBLIGATIONS**

| Symbole  | Titre                                    | Quantité résiduelle à l'achat | Cours Achat / Vente | Quantité résiduelle à la vente | Cours de Référence |
|----------|--|-------------------------------|---------------------|--------------------------------|--------------------|
| BHSN.01  | DIASPORA BONDS BHS 6,25% 2019-           |                               | /                   |                                | 10 000             |
| FNSBC.01 | FCTC NSIA BANQUE 7 % 2020-2025           |                               | / 3,499.99          | 372                            | 3 333              |
| FORBT.01 | FCTC ORABANK 7 % 2021-2026               |                               | /                   |                                | 7 728              |
| FTIMC.01 | FCTC TEYLION IMMO 7 % 2021-2028          |                               | / 8,470.83          | 22 870                         | 7 917              |
| ORGT.02  | ORAGROUP SA 7,15% 2021-2028              | 30                            | 10,000 / 10,550     | 552                            | 10 550             |
| PADS.03  | PAD 6,60% 2020-2027                      | 1 144                         | 8,000 /             |                                | 8 240              |
| PTRC.01  | PETRO IVOIRE 6,80% 2022-2029             |                               | / 9,900             | 203                            | 9 900              |
| SNLC.01  | SENELEC 6,50% 2018-2025                  |                               | /                   |                                | 2 940              |
| SNTS.02  | SONATEL 6,50% 2020-2027                  |                               | /                   |                                | 8 000              |
| EOM.010  | ETAT DU MALI 6,20 % 2022-2029            |                               | /                   |                                | 10 000             |
| EOM.011  | ETAT DU MALI 6,40 % 2023-2030            |                               | /                   |                                | 10 000             |
| EOM.012  | ETAT DU MALI 6,50 % 2023-2030            |                               | /                   |                                | 10 000             |
| EOM.02   | Etat du Mali 6.50% 2017-2024             |                               | /                   |                                | 2 000              |
| EOM.03   | ETAT DU MALI 6,50 % 2018-2025            |                               | /                   |                                | 4 000              |
| EOM.04   | ETAT DU MALI 6,50% 2019-2027             |                               | /                   |                                | 8 000              |
| TPNE.06  | TRESOR PUBLIC DU NIGER 6,15% 2022 - 2034 |                               | /                   |                                | 10 000             |
| TPTG.02  | TPTG 6% 2022-2037                        |                               | /                   |                                | 10 000             |
| TPCI.080 | TPCI 6% 2023-2030                        |                               | /                   |                                | 9 700              |
| TPNE.01  | TRESOR PUBLIC DU NIGER 6,50% 2019-2026   |                               | /                   |                                | 10 000             |
| TPNE.02  | TRESOR PUBLIC DU NIGER 6,50% 2019 - 2026 |                               | / 9,900             | 130                            | 9 999              |
| TPNE.03  | TRESOR PUBLIC DU NIGER 6,5% 2020-2027    |                               | / 8,000             | 240                            | 7 960              |
| TPNE.04  | TRESOR PUBLIC DU NIGER 6,30% 2           |                               | / 10,700            | 40 000                         | 10 000             |
| TPNE.05  | TPNE 6,15 % 2022-2034                    |                               | /                   |                                | 10 550             |
| TPCI.074 | TPCI 5,85% 2022-2042                     |                               | / 10,700            | 60 000                         | 10 000             |
| TPCI.075 | TPCI 5,65% 2022-2029                     |                               | / 10,700            | 31 750                         | 9 500              |
| TPCI.076 | TPCI 5,75% 2022-2032                     |                               | / 10,700            | 144 866                        | 10 000             |
| TPCI.077 | TPCI (TAUX DE BASE + SPREAD) % 2022-2029 |                               | /                   |                                | 10 000             |
| TPCI.078 | TPCI 5,65% 2022-2029                     |                               | /                   |                                | 9 700              |
| TPCI.079 | TPCI 5,75% 2023-2030                     |                               | /                   |                                | 9 992              |
| TPCI.068 | TPCI 5,90 % 2022-2037                    |                               | / 10,700            | 34 990                         | 10 000             |
| TPCI.069 | TPCI 5,75 % 2022-2037                    |                               | /                   |                                | 10 000             |
| TPCI.070 | TPCI 5,75 % 2022-2037                    |                               | / 10,100            | 9 995                          | 10 100             |
| TPCI.071 | TPCI 5,65% 2022-2032                     |                               | / 9,900             | 20 000                         | 10 150             |
| TPCI.072 | TPCI 5,65% 2022-2029                     |                               | /                   |                                | 9 500              |
| TPCI.073 | TPCI 5,75% 2022-2032                     |                               | /                   |                                | 10 000             |
| TPCI.062 | TPCI 5,80 % 2021 -2028                   |                               | /                   |                                | 10 000             |
| TPCI.063 | TPCI 5,90% 2021 -2031                    |                               | /                   |                                | 10 000             |
| TPCI.064 | TPCI 5,80 % 2021 - 2028                  |                               | /                   |                                | 10 180             |
| TPCI.065 | TPCI 5,90 % 2021-2031                    |                               | /                   |                                | 10 700             |
| TPCI.066 | TPCI 5,90% 2021-2031                     |                               | /                   |                                | 9 950              |
| TPCI.067 | TPCI 5,90 % 2021-2036                    |                               | /                   |                                | 10 400             |
| TPCI.056 | TPCI 5,90% 2020- 2030                    |                               | /                   |                                | 10 800             |
| TPCI.057 | TPCI 5,80% 2020-2027                     |                               | /                   |                                | 10 000             |
| TPCI.058 | TPCI 5,80% 2021-2028                     |                               | /                   |                                | 10 150             |
| TPCI.059 | TPCI 5,90% 2021-2031                     |                               | /                   |                                | 10 350             |
| TPCI.060 | TPCI 5,80% 2021-2028                     |                               | /                   |                                | 10 000             |
| TPCI.061 | TPCI 5,90% 2021-2031                     |                               | /                   |                                | 10 050             |
| TPCI.050 | TPCI 5,90% 2020-2030                     |                               | /                   |                                | 8 750              |
| TPCI.051 | TPCI 5,80 % 2020-2027                    |                               | /                   |                                | 8 000              |
| TPCI.052 | TPCI 5,90 % 2020 -2030                   |                               | /                   |                                | 9 013              |

|          |                                  |     |        |   |        |         |        |
|----------|----------------------------------|-----|--------|---|--------|---------|--------|
| TPCI.053 | TPCI 5,80% 2020-2027             |     |        | / |        |         | 10 600 |
| TPCI.054 | TPCI 5,90% 2020-2030             |     |        | / |        |         | 10 000 |
| TPCI.055 | TPCI 5,80% 2020 -2027            |     |        | / |        |         | 10 500 |
| TPCI.044 | TPCI 5,80% 2020 - 2027           |     |        | / |        |         | 9 620  |
| TPCI.045 | TPCI 5,80% 2020 -2027            |     |        | / |        |         | 8 000  |
| TPCI.046 | TPCI 5,90% 2020 - 2030           |     |        | / |        |         | 8 925  |
| TPCI.047 | TPCI 5,80% 2020 - 2027           |     |        | / |        |         | 8 200  |
| TPCI.048 | TPCI 5,80% 2020- 2027            |     |        | / |        |         | 7 920  |
| TPCI.049 | TPCI 5,90% 2020- 2030            |     |        | / |        |         | 8 824  |
| TPCI.038 | TPCI 5,75% 2019-2026             |     |        | / |        |         | 8 000  |
| TPCI.039 | TPCI 5,75% 2019 - 2026           |     |        | / |        |         | 6 420  |
| TPCI.040 | TPCI 5,75% 2019-2026             |     |        | / |        |         | 7 840  |
| TPCI.041 | TPCI 5,80% 2020-2027             |     |        | / |        |         | 10 750 |
| TPCI.042 | TPCI 5,90% 2020-2030             |     |        | / |        |         | 10 000 |
| TPCI.043 | TPCI 5,90% 2020 - 2030           |     |        | / |        |         | 10 000 |
| TPCI.032 | TPCI 2,23% 2019-2026             |     |        | / |        |         | 10 000 |
| TPCI.033 | TPCI 5,75% 2019-2026             |     |        | / |        |         | 6 240  |
| TPCI.034 | TPCI 6% 2019-2029                |     |        | / |        |         | 7 500  |
| TPCI.035 | TPCI 5,75% 2019 -2026            |     |        | / |        |         | 10 250 |
| TPCI.036 | TPCI 5,75% 2019- 2026            |     |        | / |        |         | 10 000 |
| TPCI.037 | TPCI 5,80% 2019-2026             |     |        | / |        |         | 8 000  |
| TPCI.026 | TPCI 5,95% 2017-2024 B           |     |        | / |        |         | 10 000 |
| TPCI.027 | TPCI 6% 2017-2025                |     |        | / |        |         | 10 250 |
| TPCI.028 | TPCI 6% 2018 - 2026              |     |        | / |        |         | 10 000 |
| TPCI.029 | TPCI 6% 2018-2026                |     |        | / |        |         | 10 000 |
| TPCI.030 | TPCI 5,95% 2018-2025             |     |        | / |        |         | 5 000  |
| TPCI.031 | TPCI 5,75% 2019 - 2026           |     |        | / |        |         | 10 230 |
| TPCI.019 | TPCI 5,99% 2015-2025             |     |        | / |        |         | 10 000 |
| TPCI.021 | TPCI 6% 2016-2028                |     |        | / |        |         | 10 000 |
| TPCI.022 | TPCI 5,90% 2016 - 2026           |     |        | / |        |         | 9 700  |
| TPCI.023 | TPCI 5,90% 2016-2026             |     |        | / |        |         | 9 650  |
| TPCI.024 | TPCI 6,25% 2017-2029             |     |        | / |        |         | 9 980  |
| TPCI.025 | TPCI 5,95% 2017-2024 A           |     |        | / |        |         | 9 700  |
| TPBJ.04  | TPBJ 5,50 % 2022-2037            |     |        | / |        |         | 10 000 |
| TPBJ.05  | TPBJ 5,85 % 2022-2042            |     |        | / |        |         | 9 790  |
| TPBJ.06  | TPBJ 5,75% 2022-2037             |     |        | / |        |         | 10 000 |
| TPBJ.07  | TPBJ 5,70% 2023-2030             | 500 | 10,000 | / | 10,700 | 200 500 | 10 001 |
| TPBJ.08  | TPBJ 6,20% 2023-2038             |     |        | / |        |         | 10 000 |
| TPCI.017 | TPCI 3% 2014-2024                |     |        | / |        |         | 10 000 |
| TPBF.05  | TPBF 6,50% 2017-2024             |     |        | / |        |         | 10 000 |
| TPBF.06  | TPBF 6,50% 2018-2025             |     |        | / | 10,000 | 200     | 10 500 |
| TPBF.07  | TPBF 6,50% 2018- 2025            | 30  | 10,000 | / |        |         | 10 000 |
| TPBF.08  | TPBF 6,50% 2019-2027             |     |        | / |        |         | 10 000 |
| TPBF.09  | TPBF 6,50% 2019 - 2027           |     |        | / | 10,000 | 309     | 9 995  |
| TPBJ.03  | TPBJ 6,50% 2020-2028             |     |        | / | 10,000 | 5       | 10 000 |
| TPBF.012 | TPBF 6,50% 2021-2031             |     |        | / |        |         | 10 000 |
| TPBF.013 | TPBF 6,50 % 2021 - 2031          |     |        | / | 10,000 | 165     | 10 000 |
| TPBF.014 | TPBF 6,30% 2022-2034             |     |        | / | 10,100 | 10 070  | 10 000 |
| TPBF.015 | ETAT DU BURKINA 6,30 % 2022-2    |     |        | / | 10,000 | 211     | 10 000 |
| TPBF.016 | ETAT DU BURKINA 6% 2023-2028     |     |        | / |        |         | 10 000 |
| TPBF.04  | TPBF 6,50% 2017-2027             |     |        | / | 9,950  | 99      | 9 995  |
| EOS.011  | ETAT DU SENEGAL 6,35 % 2023-2033 |     |        | / |        |         | 10 000 |
| EOS.07   | ETAT SENEGAL 6,30% 2015-2025     |     |        | / |        |         | 10 000 |
| EOS.08   | ETAT DU SENEGAL 5,95% 2022-2034  |     |        | / | 9,900  | 30 000  | 10 000 |
| EOS.09   | ETAT DU SENEGAL 6,00 % 2023-20   |     |        | / |        |         | 9 500  |

|          |                                  |     |        |   |        |        |        |
|----------|----------------------------------|-----|--------|---|--------|--------|--------|
| TPBF.O10 | TPBF 6,50% 2020 - 2028           |     |        | / |        |        | 7 575  |
| TPBF.O11 | TPBF 6,50 % 2020-2028            |     |        | / | 8,334  | 129    | 8 334  |
| EOM.O5   | ETAT DU MALI 6,50% 2020-2028     |     |        | / |        |        | 10 000 |
| EOM.O6   | ETAT DU MALI 6,50% 2020-2027     |     |        | / | 10,000 | 60     | 10 000 |
| EOM.O7   | ETAT DU MALI 6.50% 2021-2031     |     |        | / | 10,000 | 2 430  | 9 999  |
| EOM.O8   | ETAT DU MALI 6,20 % 2022-2032    |     |        | / |        |        | 10 000 |
| EOM.O9   | ETAT DU MALI 6,30% 2022-2032     |     |        | / | 9,900  | 15     | 10 000 |
| EOS.O10  | ETAT DU SENEGAL 6,15 % 2023-2030 |     |        | / |        |        | 10 000 |
| BIDC.O4  | BIDC-EBID 6.10% 2017-2027        |     |        | / |        |        | 5 000  |
| BIDC.O5  | BIDC-EBID 6,40% 2019-2026        | 145 | 9,990  | / |        |        | 9 990  |
| BIDC.O6  | BIDC-EBID 6,50 % 2021-2028       | 23  | 10,000 | / | 10,700 | 14 990 | 10 700 |
| BIDC.O7  | BIDC-EBID 5,90% 2022-2029        |     |        | / |        |        | 10 000 |
| CRRH.O10 | CRRH-UEMOA 6,10% 2022-2037       |     |        | / | 10,000 | 174    | 10 000 |
| CRRH.O2  | CRRH-UEMOA 6.10% 2012-2024       |     |        | / | 10,000 | 625    | 9 800  |
| CRRH.O9  | CRRH-UEMOA 6.05% 2018-2033       |     |        | / |        |        | 7 000  |
| CRRH.O3  | CRRH-UEMOA 6% 2013-2023          |     |        | / |        |        | 10 000 |
| CRRH.O4  | CRRH-UEMOA 6% 2014-2024          |     |        | / |        |        | 10 000 |
| CRRH.O5  | CRRH-UEMOA 5.85% 2015-2025       |     |        | / |        |        | 10 000 |
| CRRH.O6  | CRRH-UEMOA 5.85% 2016-2026       |     |        | / |        |        | 10 230 |
| CRRH.O7  | CRRH-UEMOA 5.95% 2017-2029       |     |        | / |        |        | 5 417  |
| CRRH.O8  | CRRH-UEMOA 5.95% 2018-2030       |     |        | / |        |        | 6 250  |

## SUKUK ET TITRES ASSIMILES

| Symbole  | Titre                   | Quantité résiduelle à l'achat | Cours Achat / Vente | Quantité résiduelle à la vente | Cours de Référence |
|----------|-------------------------|-------------------------------|---------------------|--------------------------------|--------------------|
| SUKSN.S2 | SUKUK SN 6% 2016-2026   |                               | /                   |                                | 10 750             |
| SUKTG.S1 | SUKUK TG 6.5% 2016-2026 |                               | /                   |                                | 10 000             |

**CALENDRIER DES ASSEMBLEES GENERALES**
**ANNEE : 2023**

| Société                       | Nature         | Date       | Heure    | Lieu   |
|-------------------------------|----------------|------------|----------|--|
| UNILEVER CI                   | Ordinaire      | 31/10/2023 | 10:00:00 | La salle Tamarin de l'Hôtel Azalaï   |
| BOLLORE TRANSPORT & LOGISTICS | Ordinaire      | 20/10/2023 | 09:00:00 | Amphithéâtre de l'immeuble CRRAE-UMOA, sise au plateau, Avenue Delafosse prolongée, face à l'hôtel PULLMAN à Abidjan |
| SMB                           | Ordinaire      | 17/10/2023 | 15:00:00 | Salle ABIDJAN de l'hôtel RADISSON BLU sis à Abidjan-Port-Bouët, Boulevard de l'Aéroport                              |
| CROWN SIEM CI                 | Ordinaire      | 29/09/2023 | 09:00:00 | Maison de l'Entreprise, au Plateau, à l'Angle du Boulevard de la République et de l'Avenue Lamblin                   |
| SICOR                         | Ordinaire      | 26/07/2023 | 09:00:00 | Hôtel Palm Club, Cocody  |
| SITAB                         | Ordinaire      | 30/06/2023 | 10:30:00 | Hôtel PULLMAN  |
| AIR LIQUIDE CI                | Mixte          | 27/06/2023 | 09:00:00 | SALLE DE CONFÉRENCE DE LA CRRAE-UMOA   |
| SUCRIVOIRE                    | Ordinaire      | 27/06/2023 | 09:30:00 | VISIOCONFERENCE  |
| CFAO MOTORS CI                | Ordinaire      | 27/06/2023 | 09:00:00 | Au siège social, sis à Abidjan, 117, Boulevard de Marseille  |
| BICI CI                       | Ordinaire      | 27/06/2023 | 10:00:00 | Auditorium de la Maison des Entreprises (siège de la CGECI) sise au Plateau  |
| TRACTAFRIC CI                 | Ordinaire      | 26/06/2023 | 10:00:00 | Hôtel AZALAI ABIDJAN sis Marcory, Bd VGE, en face de Cap Sud, à côté de la banque BGFI                               |
| FILTISAC CI                   | Ordinaire      | 22/06/2023 | 10:00:00 | Espace Latrille Events II-Plateaux Boulevard Latrille Abidjan - Cocody   |
| FILTISAC CI                   | Ordinaire      | 22/06/2023 | 10:00:00 | Espace Latrille Events II-Plateaux Boulevard Latrille - Abidjan - Cocody   |
| UNIWAX CI                     | Ordinaire      | 22/06/2023 | 09:00:00 | Espace Latrille Events, sis à Abidjan, Cocody II-Plateaux (Carrefour Duncan)   |
| SODECI                        | Ordinaire      | 21/06/2023 | 09:00:00 | Siège social sis, 1, Avenue Christiani Treichville ABIDJAN   |
| PALM CI                       | Ordinaire      | 21/06/2023 | 09:30:00 | VISIOCONFERENCE  |
| CIE CI                        | Ordinaire      | 20/06/2023 | 10:00:00 | VISIOCONFERENCE  |
| NEI-CEDA CI                   | Ordinaire      | 19/06/2023 | 14:30:00 | Hôtel TIAMA, à Abidjan   |
| SETAO CI                      | Ordinaire      | 16/06/2023 | 10:00:00 | Hôtel TIAMA (salon EBENE) - Abidjan Plateau  |
| SAFCA CI                      | Ordinaire      | 16/06/2023 | 10:00:00 | Siège de la société sis à Abidjan, 1, Rue des Carrossiers, Zone 3C (face SOCOCE Treichville)                         |
| TOTAL                         | Ordinaire      | 15/06/2023 | 10:00:00 | Radisson Blu Hotel Abidjan Airport sis au boulevard de l'Aéroport Abidjan, Port Bouët                                |
| TOTAL SENEGAL S.A.            | Ordinaire      | 13/06/2023 | 10:00:00 | Hôtel Radisson Blu Dakar   |
| SERVAIR ABIDJAN CI            | Ordinaire      | 13/06/2023 | 11:00:00 | Salle JEWELS de la CGECI sise à la Maison de l'Entreprise au Plateau   |
| SOGB                          | Ordinaire      | 13/06/2023 | 11:00:00 | Immeuble CRRAE - UEMOA sis à Abidjan Plateau   |
| SAPH CI                       | Ordinaire      | 12/06/2023 | 14:00:00 | VISIOCONFERENCE  |
| BERNABE CI                    | Ordinaire      | 08/06/2023 | 10:00:00 | Salle de conférence GEWELS de la Maison du Patronat Ivoirien (CGECI) au Plateau                                      |
| SOLIBRA                       | Mixte          | 31/05/2023 | 09:00:00 | Espace CRISTAL 8, rue du Chevalier de Clieu Zone 4 C « Salle PLATINIUM » ABIDJAN                                     |
| ORAGROUP                      | Ordinaire      | 31/05/2023 | 09:30:00 | Hôtel 2 Février situé à Place de l'indépendance, BP 131 Lomé.  |
| ECOBANK TG                    | Mixte          | 17/05/2023 | 10:30:00 | Salle de Conférence du Centre Panafricain Ecobank, 2365, Boulevard du Mono, Lomé, Togo                               |
| SIB                           | Ordinaire      | 12/05/2023 | 10:00:00 | CRRAE - UEMOA (Abidjan-Plateau - Angle Boulevard Botreau Roussel - Rue privée CRRAE-UMOA)                            |
| NESTLE CI                     | Ordinaire      | 12/05/2023 | 10:00:00 | Espace CRISTAL 8, rue du Chevalier de Clieu Zone 4 C « Salle DIAMANT » ABIDJAN                                       |
| ONATEL BF                     | Ordinaire      | 09/05/2023 | 10:30:00 | ROYAL BEACH HÔTEL, OUAGADOUGOU-BURKINA FASO  |
| ECOBANK CI                    | Ordinaire      | 26/04/2023 | 10:00:00 | Hôtel Radisson Blu, sis à Abidjan Port-Bouët, route de l'Aéroport International Félix Houphouët Boigny               |
| BOLLORE TRANSPORT & LOGISTICS | Extraordinaire | 20/04/2023 | 10:00:00 | Salle Kodjo EBOUCLE du palais de la culture sis à Treichville, Avenue Christiani à Abidjan                           |
| SONATEL                       | Ordinaire      | 18/04/2023 | 10:00:00 | PAR VISIOCONFERENCE dans ses locaux situés au Technopole à Dakar   |
| CORIS BANK INTERNATIONAL      | Ordinaire      | 17/04/2023 | 09:00:00 | Sopatel Hôtel Silmandé SA  |
| BANK OF AFRICA BN             | Ordinaire      | 14/04/2023 | 10:00:00 | Hôtel GOLDEN TULIP à Cotonou   |
| SGB CI                        | Ordinaire      | 13/04/2023 | 09:00:00 | Espace Latrille Events, sis à Abidjan Commune de Cocody, aux Deux-plateaux Boulevard Latrille                        |
| ORANGE CI                     | Ordinaire      | 13/04/2023 | 10:00:00 | Au siège de la société, sis à Abidjan, Cocody Riviera Golf, Boulevard de France, Immeuble Orange Village             |
| ORAGROUP                      | Extraordinaire | 31/03/2023 | 09:00:00 | Hôtel 2 FEVRIER de Lomé  |

|                   |           |            |          |   |
|-------------------|-----------|------------|----------|---|
| BANK OF AFRICA SN | Ordinaire | 31/03/2023 | 09:30:00 | Immeuble Elan II au 2ème étage, Almadies, zone 12, route de Ngor à Dakar          |
| SICABLE           | Ordinaire | 30/03/2023 | 10:00:00 | Hôtel TIAMA , à Abidjan   |
| BANK OF AFRICA ML | Ordinaire | 30/03/2023 | 09:30:00 | Siège de la banque à l'immeuble BANK OF AFRICA, Avenue du Mali, Quartier ACI 2000 |
| BANK OF AFRICA NG | Ordinaire | 30/03/2023 | 10:00:00 | Centre de formation de BOA-NIGER sis à BOA siège                                  |
| BANK OF AFRICA BF | Ordinaire | 30/03/2023 | 10:00:00 | Salle LAICO HOTEL OUAGA 2000  |
| BANK OF AFRICA CI | Ordinaire | 29/03/2023 | 10:00:00 | Salle FROMAGER de l'hôtel IVOTEL du Plateau 10ème étage                           |

# L'actualité de la BRVM sur nos plateformes digitales

## Infos BRVM

Pour recevoir les informations boursières par SMS, souscrivez :



Côte d'Ivoire : \*430#  
Bénin : \*430\*15#



Côte d'Ivoire : #139#  
Burkina Faso : \*310#



Côte d'Ivoire : \*431#  
Niger : \*512\*9#  
Togo : \*310#

## Site web

[www.brvm.org](http://www.brvm.org)



## Application Mobile

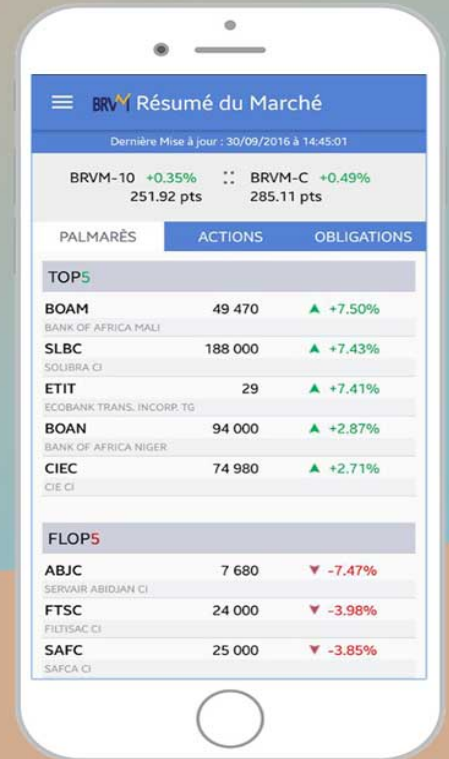

Nous suivre sur :

