

<b>BRVM 10</b>	<b>166,87</b>
Variation Jour	↓ -0,30 %
Variation annuelle	↑ 8,70 %



# BULLETIN OFFICIEL DE LA COTE

N° 44

jeudi 3 mars 2022

Site : www.brvm.org

<b>BRVM Composite</b>	<b>217,48</b>
Variation Jour	↑ 0,30 %
Variation annuelle	↑ 7,51 %

Evolution des indices

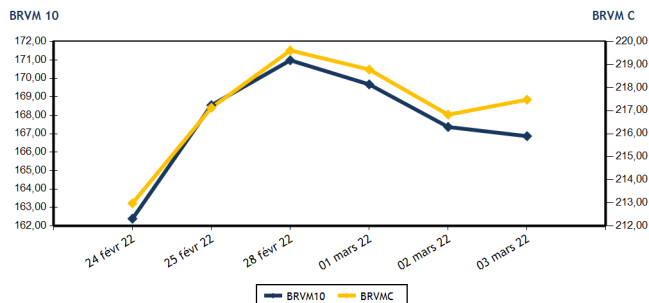

Volumes et valeurs transigés

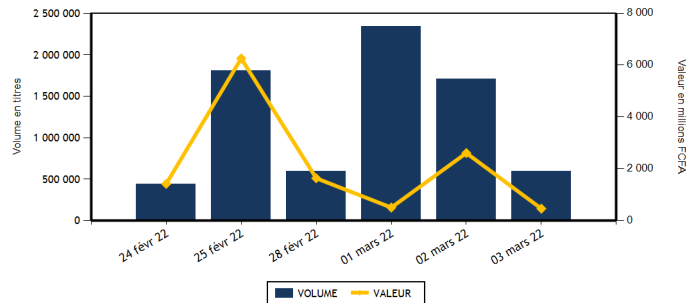

Actions	Niveau	Evol. Jour
Capitalisation boursière (FCFA)(Actions & Droits)	6 546 669 144 119	0,30 %
Volume échangé (Actions & Droits)	594 846	-60,25 %
Valeur transigée (FCFA) (Actions & Droits)	447 245 272	-1,74 %
Nombre de titres transigés	43	7,50 %
Nombre de titres en hausse	24	140,00 %
Nombre de titres en baisse	9	-52,63 %
Nombre de titres inchangés	10	-9,09 %

Obligations	Niveau	Evol. Jour
Capitalisation boursière (FCFA)	7 530 524 121 432	0,22 %
Volume échangé	1 624	-99,23 %
Valeur transigée (FCFA)	15 932 126	-99,26 %
Nombre de titres transigés	9	-10,00 %
Nombre de titres en hausse	3	
Nombre de titres en baisse	1	-66,67 %
Nombre de titres inchangés	5	-28,57 %

**PLUS FORTES HAUSSES**

Titres	Cours	Evol. Jour	Evol. annuelle
SETAO CI (STAC)	1 425	7,14 %	95,21 %
AIR LIQUIDE CI (SIVC)	860	6,83 %	-3,91 %
BANK OF AFRICA BF (BOABF)	6 600	6,45 %	6,45 %
BANK OF AFRICA NG (BOAN)	6 300	3,87 %	23,53 %
SUCRIVOIRE (SCRC)	1 100	3,77 %	14,58 %

**PLUS FORTES BAISES**

Titres	Cours	Evol. Jour	Evol. annuelle
ECOBANK TRANS. INCORP. TG (ETIT)	17	-5,56 %	-5,56 %
BOLLORE (SDSC)	2 320	-3,33 %	-9,73 %
NEI-CEDA CI (NEIC)	760	-2,56 %	21,60 %
SICOR CI (SICC)	5 400	-1,82 %	5,47 %
NSIA BANQUE COTE D'IVOIRE (NSBC)	5 550	-1,33 %	-10,27 %

**INDICES SECTORIELS**

Base = 100 au 14 juin 1999	Nombre de sociétés	Valeur	Evol. Jour	Evol. annuelle	Volume	Valeur	PER moyen
BRVM - INDUSTRIE	12	117,08	-0,02 %	6,33 %	27 222	44 472 875	22,84
BRVM - SERVICES PUBLICS	4	520,62	0,20 %	15,99 %	20 129	136 557 175	8,35
BRVM - FINANCES	15	78,47	0,33 %	1,74 %	512 063	170 114 462	13,76
BRVM - TRANSPORT	2	562,46	-3,28 %	-9,59 %	831	1 998 770	9,39
BRVM - AGRICULTURE	5	276,93	1,27 %	13,82 %	17 255	71 634 175	18,08
BRVM - DISTRIBUTION	7	433,09	0,78 %	6,30 %	15 846	20 330 315	28,43
BRVM - AUTRES SECTEURS	1	1 758,28	7,14 %	95,21 %	1 500	2 137 500	8,25
BRVM - PETITES CAPITALISATIONS	-	-	-	-	-	-	-

Indicateurs	1er et 2è Comp.	BRVM PC
PER moyen du marché	13,43	
Taux de rendement moyen du marché	5,44	
Taux de rentabilité moyen du marché	7,19	
Nombre de sociétés cotées	46	
Nombre de lignes obligataires	97	
Volume moyen annuel par séance	1 624 206,00	
Valeur moyenne annuelle par séance	1 616 776 732,33	

Indicateurs	1er et 2è Comp.	BRVM PC
Ratio moyen de liquidité	9,85	
Ratio moyen de satisfaction	63,43	
Ratio moyen de tendance	644,05	
Ratio moyen de couverture	15,53	
Taux de rotation moyen du marché	0,06	
Prime de risque du marché	1,54	
Nombre de SGI participantes	28	





**Définitions**

Volume moyen annuel par séance = Valeur annuel échangé / nombre de séances  
 Valeur moyenne annuelle par séance = Valeur annuelle échangée / nombre de séances  
 Ratio moyen de liquidité = Moyenne des ratios de liquidité (Titres échangés / Volume des ordres de vente)  
 Ratio moyen de satisfaction = Moyenne des ratios de satisfaction (Titres échangés / Volume des ordres d'achat)  
 Ratio moyen de tendance = Moyenne des ratios de tendance (Volume des ordres d'achat / Volume des ordres de vente)  
 Ratio moyen de couverture = Moyenne des ratios de couverture (Volume des ordres de vente / Volume des ordres d'achat)

Taux moyen de rotation = moyenne des taux de rotation des actions cotées (volume transigé / capi flottante)  
 PER moyen du marché = moyenne des PER des actions cotées ayant un PER positif  
 Taux de rendement moyen = moyenne des taux de rendement des actions cotées ayant distribué un dividende  
 Taux de rentabilité moyen = moyenne des taux de rentabilité des actions cotées  
 Prime de risque du marché = (1 / le PER moyen du marché) - le taux de référence actuel des emprunts d'Etat



MARCHE DES ACTIONS

Symbole	Titre	Cours Précédent	Cours du jour		Variation jour	Séance de cotation		Cours Référence	Variation de l'année précédente	Dernier dividende payé		Rdt. Net	PER
			Ouv.	Clôt.		Volume	Valeur			Montant net	Date		
<b>SECTEUR - INDUSTRIE</b>		<b>117,08</b>	<b>points</b>		<b>-0,02 %</b>								
CABC	SICABLE CI	1 280	1 280	1 315	2,73 %	5 227	6 794 905	1 315	29,56 %	133,00	2-août-21	10,11 %	6,67
FTSC	FILTISAC CI	1 580	1 580	1 580	0,00 %	8 483	13 355 540	1 580	-5,95 %	235,00	30-juil.-21	14,87 %	6,27
NEIC	NEI-CEDA CI	780	750	760	-2,56 %	1 987	1 493 150	760	21,60 %	9,00	28-juin-01		12,12
NTLC	NESTLE CI	5 800	5 800	5 800	0,00 %	51	294 800	5 800	25,95 %	363,67	30-juil.-21	6,27 %	6,12
SEMC	CROWN SIEM CI	690	695	690	0,00 %	25	17 350	690	-9,80 %	14,40	28-déc.-21	2,09 %	23,60
SIVC	AIR LIQUIDE CI	805	865	860	6,83 %	9 103	7 658 545	860	-3,91 %	63,00	29-sept.-17		
SLBC	SOLIBRA CI	168 000	155 500	167 000	-0,60 %	20	3 225 000	167 000	7,05 %	2 736,00	3-août-21	1,64 %	15,69
SMBC	SMB CI	7 400	7 400	7 400	0,00 %	1 254	9 278 600	7 400	7,25 %	810,00	15-juil.-21	10,95 %	6,14
STBC	SITAB CI	5 750	5 750	5 800	0,87 %	36	208 500	5 800	-6,15 %	436,12	2-juil.-21	7,52 %	12,19
TTRC	TRITURAF CI-Ste en Liquidation	490	SP	SP	0,00 %			490	0,00 %	1 440,00	19-juil.-02		
UNLC	UNILEVER CI	4 850	NC	NC	0,00 %			4 850	-0,82 %	1 233,00	9-juil.-12		
UNXC	UNIWAX CI	2 070	2 070	2 080	0,48 %	1 036	2 146 485	2 080	4,00 %	18,00	16-juil.-21	0,87 %	116,72
<b>TOTAL</b>						<b>27 222</b>	<b>44 472 875</b>						<b>22,84</b>
<b>SECTEUR - SERVICES PUBLICS</b>		<b>520,62</b>	<b>points</b>		<b>0,20 %</b>								
CIEC	CIE CI	2 200	2 110	2 210	0,45 %	3 451	7 583 860	2 210	16,62 %	167,14	14-juil.-21	7,56 %	7,65
ONTBF	ONATEL BF	4 605	4 610	4 645	0,87 %	12 179	56 487 470	4 645	17,74 %	399,56	1-juin-21	8,60 %	10,17
SDCC	SODE CI	4 385	4 380	4 380	-0,11 %	89	389 820	4 380	1,98 %	337,50	27-juil.-21	7,71 %	9,15
SNTS	SONATEL SN	16 200	16 200	16 210	0,06 %	4 410	72 096 025	16 210	15,99 %	1 225,00	17-mai-21	7,56 %	6,42
<b>TOTAL</b>						<b>20 129</b>	<b>136 557 175</b>						<b>8,35</b>
<b>SECTEUR - FINANCES</b>		<b>78,47</b>	<b>points</b>		<b>0,33 %</b>								
BICC	BICI CI	6 000	5 950	6 000	0,00 %	444	2 659 600	6 000	-18,92 %	50,00	6-juil.-21	0,83 %	21,40
BOAB	BANK OF AFRICA BN	5 950	6 100	6 090	2,35 %	182	1 106 700	6 090	14,91 %	436,00	20-mai-21	7,16 %	9,28
BOABF	BANK OF AFRICA BF	6 200	6 150	6 600	6,45 %	474	3 042 760	6 600	6,45 %	370,00	3-mai-21	5,61 %	8,25
BOAC	BANK OF AFRICA CI	5 500	5 500	5 700	3,64 %	4 136	22 807 960	5 700	-2,65 %	315,00	12-mai-21	5,53 %	8,02
BOAM	BANK OF AFRICA ML	1 300	1 290	1 300	0,00 %	4 614	6 021 935	1 300	-12,46 %	271,00	15-mai-19		45,02
BOAN	BANK OF AFRICA NG	6 065	6 010	6 300	3,87 %	355	2 225 750	6 300	23,53 %	429,66	6-mai-21	6,82 %	11,04
BOAS	BANK OF AFRICA SENEGAL	2 400	2 400	2 460	2,50 %	2 945	7 108 065	2 460	4,68 %	161,01	1-juin-21	6,55 %	7,70
CBIBF	CORIS BANK INTERNATIONAL	10 010	10 025	10 005	-0,05 %	1 519	15 201 135	10 005	-4,71 %	406,00	6-juil.-21	4,06 %	9,31
ECOC	ECOBANK COTE D'IVOIRE	4 440	4 400	4 500	1,35 %	3 589	15 882 750	4 500	-5,96 %	294,30	6-mai-21	6,54 %	8,25
ETIT	ECOBANK TRANS. INCORP. TG	18	17	17	-5,56 %	477 926	8 124 742	17	-5,56 %	1,21	28-avr.-17		1,59
NSBC	NSIA BANQUE COTE D'IVOIRE	5 625	5 505	5 550	-1,33 %	3 813	21 231 455	5 550	-10,27 %	77,69	27-juil.-20	1,40 %	19,06
ORGT	ORAGROUP TOGO	4 140	4 100	4 140	0,00 %	936	3 838 580	4 140	-1,19 %	59,52	17-juil.-20	1,44 %	30,44
SAFC	SAFCA CI	1 220	1 250	1 215	-0,41 %	2 995	3 760 470	1 215	42,94 %	23,04	29-juil.-11		
SGBC	SOCIETE GENERALE COTE D'IVOIRE	12 995	12 995	13 100	0,81 %	2 531	32 924 220	13 100	23,64 %	368,30	30-juin-21	2,81 %	6,04
SIBC	SOCIETE IVOIRIENNE DE BANQUE	4 305	4 250	4 350	1,05 %	5 604	24 178 340	4 350	9,16 %	360,00	23-juil.-21	8,28 %	7,19
<b>TOTAL</b>						<b>512 063</b>	<b>170 114 462</b>						<b>13,76</b>
<b>SECTEUR - TRANSPORT</b>		<b>562,46</b>	<b>points</b>		<b>-3,28 %</b>								
SDSC	BOLLORE	2 400	2 400	2 320	-3,33 %	831	1 998 770	2 320	-9,73 %	100,00	11-août-21	4,31 %	9,39
SVOC	MOVIS CI	2 395	SP	SP	0,00 %			2 395	0,00 %	270,00	5-juil.-99		

TOTAL

831

1 998 770

9,39

**MARCHE DES ACTIONS**

Symbole	Titre	Cours Précédent	Cours du jour		Variation jour	Séance de cotation		Cours Référence	Variation de l'année précédente	Dernier dividende payé		Rdt. Net	PER
			Ouv.	Clôt.		Volume	Valeur			Montant net	Date		
<b>SECTEUR - AGRICULTURE</b>		<b>276,93</b>	<b>points</b>		<b>↑</b>	<b>1,27 %</b>							
PALC	PALM CI	9 440	9 495	9 595	1,64 %	2 999	28 746 320	9 595	37,27 %	102,51	27-août-21	1,07 %	42,12
SCRC	SUCRIVOIRE	1 060	1 100	1 100	3,77 %	7 624	8 287 580	1 100	14,58 %	40,50	20-août-21	3,68 %	12,06
SICC	SICOR CI	5 500	5 400	5 400	-1,82 %	95	513 000	5 400	5,47 %	1 919,00	25-sept.-00		3,27
SOGC	SOGB CI	5 390	5 390	5 485	1,76 %	2 119	11 568 740	5 485	9,70 %	250,00	15-juil.-21	4,56 %	15,48
SPHC	SAPH CI	5 095	5 005	5 100	0,10 %	4 418	22 518 535	5 100	-1,83 %	132,30	24-août-21	2,59 %	17,46
<b>TOTAL</b>						<b>17 255</b>	<b>71 634 175</b>						<b>18,08</b>
<b>SECTEUR - DISTRIBUTION</b>		<b>433,09</b>	<b>points</b>		<b>↑</b>	<b>0,78 %</b>							
ABJC	SERVAIR ABIDJAN CI	1 620	1 615	1 620	0,00 %	655	1 059 300	1 620	-7,43 %	164,96	30-sept.-19		
BNBC	BERNABE CI	2 500	2 500	2 500	0,00 %	819	2 049 920	2 500	14,94 %	45,00	19-juil.-19		26,29
CFAC	CFAO MOTORS CI	1 200	1 175	1 200	0,00 %	1 126	1 335 950	1 200	0,84 %	22,15	15-juil.-21	1,85 %	57,59
PRSC	TRACTAFRIC MOTORS CI	4 900	4 900	4 980	1,63 %	508	2 524 945	4 980	18,57 %	162,90	2-sept.-21	3,27 %	27,37
SHEC	VIVO ENERGY CI	910	910	915	0,55 %	11 506	10 561 505	915	6,40 %	63,90	26-nov.-20	6,98 %	
TTLC	TOTAL CI	2 200	2 290	2 245	2,05 %	919	2 077 580	2 245	6,90 %	109,31	27-sept.-21	4,87 %	18,48
TTLS	TOTAL SN	2 300	2 300	2 315	0,65 %	313	721 115	2 315	17,22 %	223,60	30-juil.-21	9,66 %	12,44
<b>TOTAL</b>						<b>15 846</b>	<b>20 330 315</b>						<b>28,43</b>
<b>AUTRES SECTEURS</b>		<b>1 758,28</b>	<b>points</b>		<b>↑</b>	<b>7,14 %</b>							
STAC	SETAO CI	1 330	1 425	1 425	7,14 %	1 500	2 137 500	1 425	95,21 %	66,15	16-juil.-21	4,64 %	8,25
<b>TOTAL</b>						<b>1 500</b>	<b>2 137 500</b>						<b>8,25</b>
<b>TOTAL - Marché des actions</b>						<b>594 846</b>	<b>447 245 272</b>						

**MARCHE DES DROITS**

Symbole	Titre	Cours Précédent	Cours du jour		Variation jour	Séance de cotation		Cours Référence	Variation depuis l'origine	Parité	Periode de négociation	
			Ouv.	Clôt.		Volume	Valeur				Début	fin
<b>TOTAL</b>												
<b>TOTAL - Marché des droits</b>												

**TROISIEME COMPARTIMENT - BRVM PETITES CAPITALISATIONS**

Symbole	Titre	Cours Précédent	Cours du jour		Variation jour	Séance de cotation		Cours Référence	Variation depuis l'origine
			Ouv.	Clôt.		Volume	Valeur		
<b>TOTAL</b>									
<b>TOTAL - 3ème Compartiment - BRVM PC</b>									

**Légende:**  
 (d) Ex-dividende (d) Variation par rapport au cours de référence  
 Cours du jour: Ouv.: Ouverture Clôt.: Clôture Moy.: Moyen  
 Mentions : NC: Non Coté Ex-c: Ex-coupon Ex-d: Ex-droit SP: Suspendu Val-T: Valeur Théorique  
 PER = Cours / BNPA selon les données disponibles Rdt. Net: Rendement net (DNPA / Cours)  
 Comp.: 1 - Premier Compartiment 2 - Second Compartiment 3 - Compartiment de croissance  
 Ratio de liquidité = Titres échangés / Volume des ordres de vente  
 : Progression de l'indice sectoriel : Stabilité de l'indice sectoriel : Recul de l'indice sectorie

MARCHE DES OBLIGATIONS

Symbole	Titre	Valeur nominale	Cours Précédent	Cours du jour	Cours Référence	Séance de cotation		Coupon couru	Coupon d'intérêt		Type Amort	
						Volume	Valeur		Période	Montant net	Eché.	
<b>OBLIGATIONS D'ETAT</b>												
EOM.01	ETAT DU MALI 6.20% 2016-2023	3 332	3 565	NC	3 565.24			160,74	A	206,58	23-mai-22	ACD
EOM.02	Etat du Mali 6.50% 2017-2024	6 000	6 000	NC	6 000			338,71	A	390,00	20-avr.-22	AC
EOM.03	ETAT DU MALI 6,50 % 2018-2025	8 000	8 000	NC	8 000			265,34	A	650,00	5-oct.-22	AC
EOM.04	ETAT DU MALI 6,50% 2019-2027	10 000	10 000	NC	10 000			416,71	A	650,00	12-juil.-22	AC
EOM.05	ETAT DU MALI 6,50% 2020-2028	10 000	9 900	NC	9 900			607,26	A	650,00	27-mars-22	ACD
EOM.06	ETAT DU MALI 6,50% 2020-2027	10 000	10 600	NC	10 600			165,62	A	650,00	30-nov.-22	AC
EOM.07	ETAT DU MALI 6.50% 2021-2031	10 000	10 000	10 600	10 600	543	5 455 800	571,64	A	650,00	16-avr.-22	AC
EOS.05	ETAT SENEGAL 6.50% 2013-2023	10 000	10 000	NC	10 000			59,25	S	325,00	29-juil.-22	ACD
EOS.07	ETAT SENEGAL 6.30% 2015-2025	10 000	10 500	NC	10 500			169,15	S	312,41	25-mai-22	ACD
TPBF.010	TPBF 6,50% 2020 - 2028	10 000	10 000	NC	10 000			294,48	S	325,00	20-mars-22	ACD
TPBF.011	TPBF 6,50 % 2020-2028	10 000	10 000	NC	10 000			95,17	S	325,00	9-juil.-22	ACD
TPBF.012	TPBF 6.50% 2021-2031	10 000	10 700	NC	10 700			285,50	S	325,00	25-mars-22	ACD
TPBF.013	TPBF 6,50 % 2021 - 2031	10 000	10 500	NC	10 500			100,55	S	325,00	6-juil.-22	ACD
TPBF.04	TPBF 6.50% 2017-2027	10 000	10 700	NC	10 700			55,21	S	322,33	31-juil.-22	ACD
TPBF.05	TPBF 6,50% 2017-2024	10 000	10 700	NC	10 700			114,29	S	325,00	29-juin-22	ACD
TPBF.06	TPBF 6.50% 2018-2025	10 000	10 700	NC	10 700			143,33	S	324,11	22-juin-22	ACD
TPBF.07	TPBF 6,50% 2018- 2025	10 000	10 000	10 000	10 000	12	120 000	193,92	S	325,00	15-mai-22	AC
TPBF.08	TPBF 6,50% 2019-2027	10 000	10 500	NC	10 500			208,36	S	322,33	6-mai-22	ACD
TPBF.09	TPBF 6,50% 2019 - 2027	10 000	10 235	10 700	10 700	675	6 774 270	260,71	S	325,00	8-avr.-22	ACD
TPBJ.03	TPBJ 6,50% 2020-2028	10 000	10 000	NC	10 000			338,36	A	650,00	25-août-22	AC
TPCI.016	TPCI 6.55% 2014-2022	10 000	9 800	NC	9 800			515,03	A	655,00	20-mai-22	ACD
TPCI.017	TPCI 3% 2014-2024	10 000	10 000	NC	10 000			60,99	S	150,00	19-juin-22	ACD
TPCI.019	TPCI 5.99% 2015-2025	10 000	10 000	NC	10 000			480,84	A	599,00	14-mai-22	ACD
TPCI.020	TPCI 5.85% 2015-2022	10 000	10 000	NC	10 000			239,46	S	292,50	5-avr.-22	ACD
TPCI.021	TPCI 6% 2016-2028	10 000	10 700	NC	10 700			540,82	A	600,00	8-avr.-22	ACD
TPCI.022	TPCI 5.90% 2016 - 2026	10 000	10 000	NC	10 000			421,89	A	590,00	15-juin-22	ACD
TPCI.023	TPCI 5.90% 2016-2026	10 000	10 215	NC	10 215			171,34	A	590,00	17-nov.-22	ACD
TPCI.024	TPCI 6.25% 2017-2029	10 000	10 700	NC	10 700			264,42	S	312,50	31-mars-22	ACD
TPCI.025	TPCI 5,95% 2017-2024 A	10 000	10 220	NC	10 220			212,50	S	297,50	24-avr.-22	ACD
TPCI.026	TPCI 5,95% 2017-2024 B	10 000	10 050	NC	10 050			185,73	S	297,50	10-mai-22	ACD
TPCI.027	TPCI 6% 2017-2025	10 000	10 250	NC	10 250			105,49	S	300,00	29-juin-22	ACD
TPCI.028	TPCI 6% 2018 - 2026	10 000	10 700	NC	10 700			350,14	A	600,00	2-août-22	ACD
TPCI.029	TPCI 6% 2018-2026	10 000	10 000	NC	10 000			221,92	A	600,00	19-oct.-22	ACD
TPCI.030	TPCI 5,95% 2018-2025	8 000	8 216	NC	8 216			104,33	S	237,35	13-juin-22	ACD
TPCI.031	TPCI 5,75% 2019 - 2026	10 000	10 230	NC	10 230			403,29	A	575,00	20-juin-22	ACD
TPCI.032	TPCI 2,23% 2019-2026	10 000		NC				469,22	A	669,00	20-juin-22	ACD
TPCI.033	TPCI 5.75% 2019-2026	10 000	10 700	NC	10 700			548,22	A	575,00	20-mars-22	ACD
TPCI.034	TPCI 6% 2019-2029	10 000	10 000	NC	10 000			572,05	A	600,00	20-mars-22	ACD
TPCI.035	TPCI 5,75% 2019 -2026	10 000	10 000	NC	10 000			370,21	A	575,00	11-juil.-22	ACD
TPCI.036	TPCI 5,75% 2019- 2026	10 000	10 180	NC	10 180			305,62	A	575,00	21-août-22	ACD
TPCI.037	TPCI 5,80% 2019-2026	10 000	10 290	NC	10 290			141,42	A	580,00	4-déc.-22	ACD
TPCI.038	TPCI 5,75% 2019-2026	10 000	10 000	NC	10 000			140,21	A	575,00	4-déc.-22	ACD
TPCI.039	TPCI 5,75% 2019 - 2026	10 000	10 700	NC	10 700			215,82	A	575,00	17-oct.-22	ACD
TPCI.040	TPCI 5,75% 2019-2026	10 000	10 100	NC	10 100			81,92	A	575,00	10-janv.-23	ACD
TPCI.041	TPCI 5,80% 2020-2027	10 000	10 700	NC	10 700			4,77	A	580,00	28-févr.-23	ACD
TPCI.042	TPCI 5,90% 2020-2030	10 000	10 700	NC	10 700			4,85	A	590,00	28-févr.-23	ACD
TPCI.043	TPCI 5,90% 2020 - 2030	10 000	10 000	10 500	10 500	50	510 000	507,56	A	590,00	23-avr.-22	ACD
TPCI.044	TPCI 5,80% 2020 - 2027	10 000	10 075	NC	10 075			498,96	A	580,00	23-avr.-22	ACD
TPCI.045	TPCI 5,80% 2020 -2027	10 000	10 195	NC	10 195			413,15	A	580,00	16-juin-22	ACD
TPCI.046	TPCI 5,90% 2020 - 2030	10 000	10 500	NC	10 500			420,27	A	590,00	16-juin-22	ACD
TPCI.047	TPCI 5,80% 2020 - 2027	10 000	10 250	NC	10 250			413,15	A	580,00	16-juin-22	ACD
TPCI.048	TPCI 5,80% 2020- 2027	10 000	10 000	NC	10 000			344,82	A	580,00	29-juil.-22	ACD
TPCI.049	TPCI 5,90% 2020- 2030	10 000	10 085	NC	10 085			350,77	A	590,00	29-juil.-22	ACD
TPCI.050	TPCI 5,90% 2020-2030	10 000	10 000	NC	10 000			302,27	A	590,00	28-août-22	ACD
TPCI.051	TPCI 5,80% 2020-2027	10 000	10 150	NC	10 150			241,53	A	580,00	2-oct.-22	ACD
TPCI.052	TPCI 5,90 % 2020-2030	10 000	10 500	NC	10 500			245,70	A	590,00	2-oct.-22	ACD
TPCI.053	TPCI 5,80% 2020-2027	10 000	10 600	NC	10 600			200,22	A	580,00	28-oct.-22	ACD
TPCI.054	TPCI 5,90% 2020-2030	10 000	10 300	NC	10 300			203,67	A	590,00	28-oct.-22	ACD
TPCI.055	TPCI 5,80% 2020 -2027	10 000	10 500	NC	10 500			109,64	A	580,00	24-déc.-22	ACD
TPCI.056	TPCI 5,90% 2020- 2030	10 000	10 700	NC	10 700			111,53	A	590,00	24-déc.-22	ACD

jeudi 3 mars 2022

TPCI.057	TPCI 5,80% 2020-2027	10 000	10 000	NC	10 000			743,67	A	580,00	20-nov.-21	ACD
TPCI.058	TPCI 5,80% 2021-2028	10 000	10 500	NC	10 500			570,47	A	580,00	9-mars-22	ACD
TPCI.059	TPCI 5,90% 2021-2031	10 000	10 500	NC	10 500			580,30	A	590,00	9-mars-22	ACD
TPCI.060	TPCI 5,80% 2021-2028	10 000	10 000	NC	10 000			467,18	A	580,00	13-mai-22	ACD
TPCI.061	TPCI 5,90% 2021-2031	10 000	10 050	NC	10 050			475,23	A	590,00	13-mai-22	ACD
TPCI.062	TPCI 5,80 % 2021 -2028	10 000	10 700	NC	10 700			390,90	A	580,00	30-juin-22	ACD
TPCI.063	TPCI 5,90% 2021 -2031	10 000	10 000	NC	10 000			359,05	A	590,00	30-juin-22	ACD
TPCI.064	TPCI 5,80 % 2021 - 2028	10 000	10 180	NC	10 180			316,22	A	580,00	16-août-22	ACD
TPCI.065	TPCI 5,90% 2021-2031	10 000	10 500	NC	10 500			248,93	A	590,00	30-sept.-22	ACD
TPCI.066	TPCI 5,90% 2021-2031	10 000	10 150	NC	10 150			190,74	A	590,00	5-nov.-22	ACD
TPCI.067	TPCI 5,90 % 2021-2036	10 000	10 000	NC	10 000			124,47	A	590,00	16-déc.-22	ACD
TPNE.01	TRESOR PUBLIC DU NIGER 6,50% 2019-2026	10 000	10 700	10 700	10 700	90	907 000	605,48	A	650,00	28-mars-22	ACD
TPNE.02	TRESOR PUBLIC DU NIGER 6,50% 2019 - 2026	10 000	10 700	10 700	10 700	79	797 000	381,10	A	650,00	1-août-22	ACD
TPNE.03	TRESOR PUBLIC DU NIGER 6,5% 2020-2027	10 000	10 700	NC	10 700			382,88	A	650,00	31-juil.-22	ACD
TPNE.04	TRESOR PUBLIC DU NIGER 6,30% 2021-2031	10 000	10 600	NC	10 600			329,67	A	630,00	24-août-22	ACD
<b>TOTAL</b>						<b>1 449</b>	<b>14 564 070</b>					

**OBLIGATIONS REGIONALES**

BIDC.04	BIDC-EBID 6.10% 2017-2027	7 500	8 025	7 500	7 500	145	1 087 500	325,89	A	457,50	16-juin-22	ACD
BIDC.05	BIDC-EBID 6,40% 2019-2026	10 000	10 700	NC	10 700			88,40	S	320,00	12-juil.-22	ACD
BIDC.06	BIDC-EBID 6,50 % 2021-2028	10 000	10 500	NC	10 500			186,99	S	322,33	18-mai-22	ACD
CRRH.01	CRRH-UEMOA 6.10% 2012-2022	10 000	9 925	NC	9 925			30,33	S	305,00	13-août-22	AC
CRRH.02	CRRH-UEMOA 6.10% 2012-2024	10 000	10 000	NC	10 000			75,83	S	305,00	17-juil.-22	AC
CRRH.03	CRRH-UEMOA 6% 2013-2023	10 000	10 000	NC	10 000			210,99	S	300,00	26-avr.-22	AC
CRRH.04	CRRH-UEMOA 6% 2014-2024	10 000	9 975	NC	9 975			103,85	S	300,00	30-juin-22	AC
CRRH.05	CRRH-UEMOA 5.85% 2015-2025	10 000	10 000	NC	10 000			92,96	S	290,10	4-juil.-22	AC
CRRH.06	CRRH-UEMOA 5.85% 2016-2026	10 000	10 230	NC	10 230			95,35	S	292,50	3-juil.-22	ACD
CRRH.07	CRRH-UEMOA 5.95% 2017-2029	6 667	6 667	NC	6 667			116,15	S	198,33	17-mai-22	AC
CRRH.08	CRRH-UEMOA 5.95% 2018-2030	7 500	7 482	NC	7 482			88,27	S	223,13	21-juin-22	AC
CRRH.09	CRRH-UEMOA 6.05% 2018-2033	8 000	8 000	NC	8 000			95,74	S	242,00	21-juin-22	AC
<b>TOTAL</b>						<b>145</b>	<b>1 087 500</b>					

**OBLIGATIONS PRIVEES**

BHSN.01	DIASPORA BONDS BHS 6,25% 2019-	10 000	10 700	NC	10 700			89,04	S	309,93	10-juil.-22	ACD
FNSBC.01	FCTC NSIA BANQUE 7 % 2020-2025	7 222	7 222	7 222	7 222.22	7	50 556	105,97	T	123,86	16-mars-22	ACD
FTIMC.01	FCTC TEYLIMOM IMMO 7 % 2021-2028	10 000	10 000	10 000	10 000	23	230 000	161,97	T	171,50	8-mars-22	ACD
ORGT.02	ORAGROUP SA 7,15% 2021-2028	10 000	10 500	NC	10 500			502,86	S	715,00	26-avr.-22	ACD
PADS.03	PAD 6,60% 2020-2027	10 000	10 200	NC	10 200			244,78	S	330,00	19-avr.-22	ACD
SNLC.01	SENELEC 6,50% 2018-2025	7 000	7 420	NC	7 420			197,33	S	227,50	27-mars-22	AC
SNTS.02	SONATEL 6,50% 2020-2027	10 000	10 700	NC	10 700			77,00	S	302,99	16-juil.-22	ACD
<b>TOTAL</b>						<b>30</b>	<b>280 556</b>					

**SUKUK ET TITRES ASSIMILES**

SUKCI.S2	SUKUK CI 5.75% 2016-2023	10 000	10 500	NC	10 500			282,71	S	289,10	7-mars-22	ACD
SUKSN.S2	SUKUK SN 6% 2016-2026	10 000	10 600	NC	10 600			60,00	S	301,67	26-juil.-22	ACD
SUKTG.S1	SUKUK TG 6.5% 2016-2026	10 000	10 500	NC	10 500			28,76	S	371,86	17-août-22	ACD
<b>TOTAL</b>						<b>0</b>	<b>0</b>					

**TOTAL - Marché des obligations**

**1 624 15 932 126**

**Légende :**  
 (#) (\*) Ex-Coupon couru (#)Cours de référence amorti / Coupon couru Ex-c (#)Ex-marge de profits  
 Cours du jour: Ouv.: Ouverture Clôt.: Clôture Moy.: Moyen  
 Type Amort: Type d'Amortissement IF: In Fine AC: Amortissement Constant AD: Amortissement Dégressif ACD: Amortissement Constant Différé  
 Période: Périodicité de paiement des coupons A: Annuelle S: Semestrielle T: Trimestrielle  
 Eché.: Échéance de paiement des Intérêts  
 Mentions: NC: Non Coté Ex-c: Ex-coupon ou Ex-droit SP: Suspendu

## INFORMATIONS

## OPERATIONS EN COURS

Emetteur	Opération
----------	-----------

## AVIS

Entité	N°	Nature	Objet
BRVM	028-2022	Paieiment Intérêts	Paieiment des intérêts semestriels - TPBF 6,50 % 2020-2028

## COMMUNIQUES

Emetteur	N°	Nature	Objet
BICI CI	20220303	Rapport d'activités du quatrième trimestre	Rapport d'activité au 4ème trimestre 2021 - BICI CI

QUANTITES RESIDUELLES

MARCHE DES ACTIONS

Symbole	Titre	Quantité résiduelle à l'achat	Cours Achat / Vente			Quantité résiduelle à la vente	Cours de Référence
ABJC	SERVAIR ABIDJAN CI	220	1,620	/	1,685	3	1 620
BICC	BICI CI	6	5,955	/	6,000	127	6 000
BNBC	BERNABE CI	1 771	2,500	/	2,505	4 421	2 500
BOAB	BANK OF AFRICA BN	81	6,000	/	6,080	8	6 090
BOABF	BANK OF AFRICA BF	248	6,500	/	6,600	1 487	6 600
BOAC	BANK OF AFRICA CI	179	5,560	/	5,700	92	5 700
BOAM	BANK OF AFRICA ML	174	1,300	/	1,330	938	1 300
BOAN	BANK OF AFRICA NG	95	6,065	/	6,300	241	6 300
BOAS	BANK OF AFRICA SENEGAL	416	2,450	/	2,460	193	2 460
CABC	SICABLE CI	695	1,300	/	1,315	1 378	1 315
CBIBF	CORIS BANK INTERNATIONAL	297	10,005	/	10,100	4	10 005
CFAC	CFAO MOTORS CI	73	1,180	/	1,200	37 660	1 200
CIEC	CIE CI	981	2,210	/	2,245	980	2 210
ECOC	ECOBANK COTE D'IVOIRE	376	4,450	/	4,500	344	4 500
ETIT	ECOBANK TRANS. INCORP. TG			/	Marché	1 560 383	17
FTSC	FILTISAC CI	1 025	1,550	/	1,580	5 772	1 580
NEIC	NEI-CEDA CI			/	745	64	760
NSBC	NSIA BANQUE COTE D'IVOIRE	3	5,525	/	5,600	326	5 550
NTLC	NESTLE CI	20	5,750	/	5,800	334	5 800
ONTBF	ONATEL BF	400	4,645	/	4,680	1 533	4 645
ORGT	ORAGROUP TOGO	10	3,910	/	4,100	184	4 140
PALC	PALM CI	17	9,595	/	9,600	4 383	9 595
PRSC	TRACTAFRIC MOTORS CI	641	4,900	/	4,980	394	4 980
SAFC	SAFCA CI	25	1,150	/	1,215	1 376	1 215
SCRC	SUCRIVOIRE	6 623	1,050	/	1,100	1 054	1 100
SDCC	SODE CI	20	4,275	/	4,380	114	4 380
SDSC	BOLLORE	89	2,320	/	2,400	4 183	2 320
SEMC	CROWN SIEM CI	1 015	690	/	710	3	690
SGBC	SOCIETE GENERALE COTE D'IVOIRE	5	13,100	/	13,500	60	13 100
SHEC	VIVO ENERGY CI	731	915	/	920	64	915
SIBC	SOCIETE IVOIRIENNE DE BANQUE	50	4,345	/	4,350	1 806	4 350
SICC	SICOR CI	10	5,350	/	5,400	5	5 400
SIVC	AIR LIQUIDE CI	33	805	/	850	12	860
SLBC	SOLIBRA CI	655	155,500	/	167,000	42	167 000
SMBC	SMB CI	25	7,390	/	7,400	1 923	7 400
SNTS	SONATEL SN	2 200	16,210	/	16,400	42	16 210
SOGC	SOGB CI	3	5,485	/	5,495	82	5 485
SPHC	SAPH CI	3	5,075	/	5,100	1 191	5 100
STAC	SETAO CI	3 141	Marché	/			1 425
STBC	SITAB CI	516	5,750	/	5,800	204	5 800
SVOC	MOVIS CI			/			2 395
TTLC	TOTAL CI	1	2,220	/	2,245	12	2 245
TTLS	TOTAL SN	220	2,270	/	2,300	70	2 315
TTRC	TRITURAF CI-Ste en Liquidation			/			490
UNLC	UNILEVER CI	49	4,850	/			4 850
UNXC	UNIWAX CI	428	2,070	/	2,080	49	2 080



**QUANTITES RESIDUELLES**

**MARCHE DES DROITS**

Symbole	Titre	Quantité résiduelle à l'achat	Cours Achat / Vente	Quantité résiduelle à la vente	Cours de Référence
---------	-------	-------------------------------	---------------------	--------------------------------	--------------------

**TROISIEME COMPARTIMENT - BRVM PETITES CAPITALISATIONS**

Symbole	Titre	Quantité résiduelle à l'achat	Cours Achat / Vente	Quantité résiduelle à la vente	Cours de Référence
---------	-------	-------------------------------	---------------------	--------------------------------	--------------------

**QUANTITES RESIDUELLES**

**MARCHE DES OBLIGATIONS**

Symbole	Titre	Quantité résiduelle à l'achat	Cours Achat / Vente	Quantité résiduelle à la vente	Cours de Référence		
BHSN.01	DIASPORA BONDS BHS 6,25% 2019-		/		10 700		
FNSBC.01	FCTC NSIA BANQUE 7 % 2020-2025		/		7 222		
FTIMC.01	FCTC TEYLIMOM IMMO 7 % 2021-2028		/		10 000		
ORGT.02	ORAGROUP SA 7,15% 2021-2028	279	10,005	/	10 500		
PADS.03	PAD 6,60% 2020-2027		/		10 200		
SNLC.01	SENELEC 6,50% 2018-2025		/	7,420	500	7 420	
SNTS.02	SONATEL 6,50% 2020-2027		/		10 700		
EOM.01	ETAT DU MALI 6.20% 2016-2023		/	3,332	31	3 565	
EOM.02	Etat du Mali 6.50% 2017-2024		/			6 000	
EOM.03	ETAT DU MALI 6,50 % 2018-2025		/			8 000	
EOM.04	ETAT DU MALI 6,50% 2019-2027		/			10 000	
EOM.05	ETAT DU MALI 6,50% 2020-2028		/			9 900	
EOM.06	ETAT DU MALI 6,50% 2020-2027		/	10,600	1 960	10 600	
TPNE.02	TRESOR PUBLIC DU NIGER 6,50% 2019 - 2026	6	10,000	/	10,700	4 969	10 700
TPNE.03	TRESOR PUBLIC DU NIGER 6,5% 2020-2027		/	10,700		4 990	10 700
TPNE.04	TRESOR PUBLIC DU NIGER 6,30% 2021-2031		/	10,600		2 375	10 600
TPCI.063	TPCI 5,90% 2021 -2031		/				10 000
TPCI.064	TPCI 5,80 % 2021 - 2028		/				10 180
TPCI.065	TPCI 5,90% 2021-2031		/				10 500
TPCI.066	TPCI 5,90% 2021-2031		/				10 150
TPCI.067	TPCI 5,90 % 2021-2036		/				10 000
TPNE.01	TRESOR PUBLIC DU NIGER 6,50% 2019-2026	10	10,000	/	10,700	1 989	10 700
TPCI.057	TPCI 5,80% 2020-2027		/				10 000
TPCI.058	TPCI 5,80% 2021-2028		/				10 500
TPCI.059	TPCI 5,90% 2021-2031		/				10 500
TPCI.060	TPCI 5,80% 2021-2028		/				10 000
TPCI.061	TPCI 5,90% 2021-2031		/				10 050
TPCI.062	TPCI 5,80 % 2021 -2028		/	10,700		2 490	10 700
TPCI.051	TPCI 5,80% 2020-2027		/	10,500		250	10 150
TPCI.052	TPCI 5,90 % 2020-2030		/	10,700		5 000	10 500
TPCI.053	TPCI 5,80% 2020-2027		/				10 600
TPCI.054	TPCI 5,90% 2020-2030		/				10 300
TPCI.055	TPCI 5,80% 2020 -2027		/	10,500		1 890	10 500
TPCI.056	TPCI 5,90% 2020- 2030		/	10,700		4 800	10 700
TPCI.045	TPCI 5,80% 2020 -2027		/				10 195
TPCI.046	TPCI 5,90% 2020 - 2030		/				10 500
TPCI.047	TPCI 5,80% 2020 - 2027		/				10 250
TPCI.048	TPCI 5,80% 2020- 2027		/				10 000
TPCI.049	TPCI 5,90% 2020- 2030		/				10 085
TPCI.050	TPCI 5,90% 2020-2030		/				10 000
TPCI.039	TPCI 5,75% 2019 - 2026		/				10 700
TPCI.040	TPCI 5,75% 2019-2026		/				10 100
TPCI.041	TPCI 5,80% 2020-2027		/	10,700		4 995	10 700
TPCI.042	TPCI 5,90% 2020-2030		/				10 700
TPCI.043	TPCI 5,90% 2020 - 2030		/	10,500		1 950	10 500
TPCI.044	TPCI 5,80% 2020 - 2027		/				10 075
TPCI.033	TPCI 5.75% 2019-2026		/	10,700		8 990	10 700
TPCI.034	TPCI 6% 2019-2029	2	10,000	/			10 000
TPCI.035	TPCI 5,75% 2019 -2026		/	10,000		2	10 000

**jeudi 3 mars 2022**

TPCI.O36	TPCI 5,75% 2019- 2026		/			10 180
TPCI.O37	TPCI 5,80% 2019-2026		/			10 290
TPCI.O38	TPCI 5,75% 2019-2026		/			10 000
TPCI.O27	TPCI 6% 2017-2025		/			10 250
TPCI.O28	TPCI 6% 2018 - 2026		/			10 700
TPCI.O29	TPCI 6% 2018-2026		/			10 000
TPCI.O30	TPCI 5,95% 2018-2025		/			8 216
TPCI.O31	TPCI 5,75% 2019 - 2026		/			10 230
TPCI.O32	TPCI 2,23% 2019-2026		/			10 000
TPCI.O21	TPCI 6% 2016-2028		/	10,000	59	10 700
TPCI.O22	TPCI 5.90% 2016 - 2026		/			10 000
TPCI.O23	TPCI 5.90% 2016-2026		/			10 215
TPCI.O24	TPCI 6.25% 2017-2029		/			10 700
TPCI.O25	TPCI 5,95% 2017-2024 A		/			10 220
TPCI.O26	TPCI 5,95% 2017-2024 B		/			10 050
TPBF.O9	TPBF 6,50% 2019 - 2027		/	10,700	5	10 700
TPBJ.O3	TPBJ 6,50% 2020-2028		/			10 000
TPCI.O16	TPCI 6.55% 2014-2022		/			9 800
TPCI.O17	TPCI 3% 2014-2024		/			10 000
TPCI.O19	TPCI 5.99% 2015-2025		/			10 000
TPCI.O20	TPCI 5.85% 2015-2022		/			10 000
TPBF.O13	TPBF 6,50 % 2021 - 2031		/	10,500	1	10 500
TPBF.O4	TPBF 6.50% 2017-2027		/			10 700
TPBF.O5	TPBF 6,50% 2017-2024		/			10 700
TPBF.O6	TPBF 6.50% 2018-2025		/			10 700
TPBF.O7	TPBF 6,50% 2018- 2025		/			10 000
TPBF.O8	TPBF 6,50% 2019-2027		/	10,500	50	10 500
EOM.O7	ETAT DU MALI 6.50% 2021-2031		/	10,600	4 845	10 600
EOS.O5	ETAT SENEGAL 6.50% 2013-2023		/			10 000
EOS.O7	ETAT SENEGAL 6.30% 2015-2025		/			10 500
TPBF.O10	TPBF 6,50% 2020 - 2028		/			10 000
TPBF.O11	TPBF 6,50 % 2020-2028		/			10 000
TPBF.O12	TPBF 6.50% 2021-2031		/			10 700
BIDC.O4	BIDC-EBID 6.10% 2017-2027	1	Marché	/		7 500
BIDC.O5	BIDC-EBID 6,40% 2019-2026		/	10,700	3 989	10 700
BIDC.O6	BIDC-EBID 6,50 % 2021-2028		/	10,500	1 973	10 500
CRRH.O1	CRRH-UEMOA 6.10% 2012-2022		/			9 925
CRRH.O2	CRRH-UEMOA 6.10% 2012-2024		/			10 000
CRRH.O3	CRRH-UEMOA 6% 2013-2023		/			10 000
CRRH.O4	CRRH-UEMOA 6% 2014-2024		/			9 975
CRRH.O5	CRRH-UEMOA 5.85% 2015-2025		/			10 000
CRRH.O6	CRRH-UEMOA 5.85% 2016-2026		/			10 230
CRRH.O7	CRRH-UEMOA 5.95% 2017-2029		/	6,667	22	6 667
CRRH.O8	CRRH-UEMOA 5.95% 2018-2030		/			7 482
CRRH.O9	CRRH-UEMOA 6.05% 2018-2033		/			8 000

**SUKUK ET TITRES ASSIMILES**

Symbole	Titre	Quantité résiduelle à l'achat	Cours Achat / Vente	Quantité résiduelle à la vente	Cours de Référence
SUKCI.S2	SUKUK CI 5.75% 2016-2023		/		10 500
SUKSN.S2	SUKUK SN 6% 2016-2026		/		10 600
SUKTG.S1	SUKUK TG 6.5% 2016-2026		/		10 500

**CALENDRIER DES ASSEMBLEES GENERALES**

**ANNEE : 2022**

Société	Nature	Date	Heure	Lieu
---------	--------	------	-------	------

# L'actualité de la BRVM sur nos plateformes digitales

## Infos BRVM

Pour recevoir les informations boursières par SMS, souscrivez :



Côte d'Ivoire : \*430#  
Bénin : \*430\*15#



Côte d'Ivoire : #139#  
Burkina Faso : \*310#



Côte d'Ivoire : \*431#  
Niger : \*512\*9#  
Togo : \*310#

## Site web

[www.brvm.org](http://www.brvm.org)



## Application Mobile

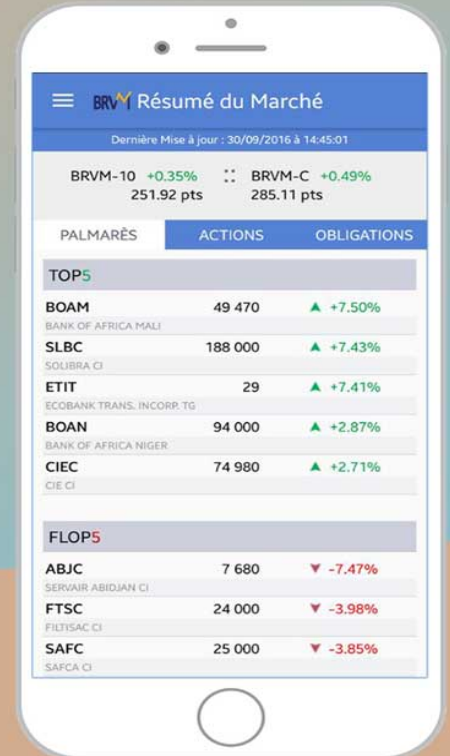

Disponible sur  
 Google play

Disponible sur  
 App Store

Nous suivre sur :

