

BRVM 10	162,23
Variation Jour	↓ -0,08 %
Variation annuelle	↑ 5,68 %



BULLETIN OFFICIEL DE LA COTE

N° 116

lundi 20 juin 2022

Site : www.brvm.org

BRVM Composite	210,33
Variation Jour	↓ -0,05 %
Variation annuelle	↑ 3,98 %

Evolution des indices

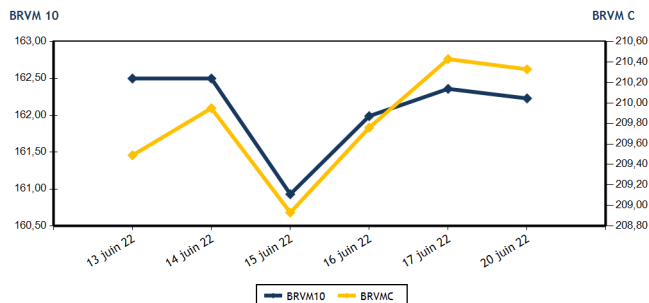

Volumes et valeurs transigés

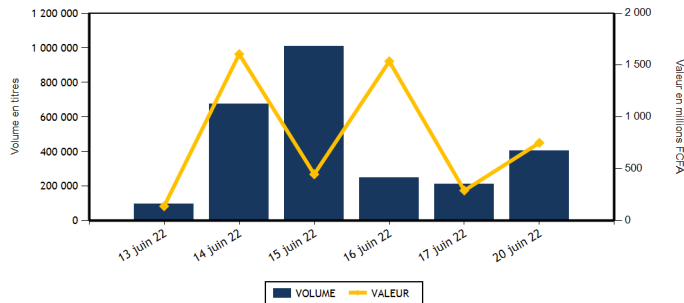

Actions	Niveau	Evol. Jour
Capitalisation boursière (FCFA)(Actions & Droits)	6 331 364 618 367	-0,05 %
Volume échangé (Actions & Droits)	380 952	79,89 %
Valeur transigée (FCFA) (Actions & Droits)	504 146 119	81,12 %
Nombre de titres transigés	40	0,00 %
Nombre de titres en hausse	6	-53,85 %
Nombre de titres en baisse	14	133,33 %
Nombre de titres inchangés	20	-4,76 %

Obligations	Niveau	Evol. Jour
Capitalisation boursière (FCFA)	7 789 907 825 056	-0,09 %
Volume échangé	24 596	1 855,17 %
Valeur transigée (FCFA)	246 917 500	1 820,03 %
Nombre de titres transigés	6	100,00 %
Nombre de titres en hausse	2	0,00 %
Nombre de titres en baisse	1	0,00 %
Nombre de titres inchangés	3	

PLUS FORTES HAUSSES

Titres	Cours	Evol. Jour	Evol. annuelle
NSIA BANQUE COTE D'IVOIRE (NSBC)	5 585	5,38 %	-9,70 %
BANK OF AFRICA ML (BOAM)	1 370	4,58 %	-7,74 %
SOCIETE GENERALE COTE D'IVOIRE (SGBC)	15 500	3,33 %	46,30 %
BANK OF AFRICA BF (BOABF)	5 425	2,36 %	-12,50 %
SICOR CI (SICC)	11 515	1,99 %	124,90 %

PLUS FORTES BAISES

Titres	Cours	Evol. Jour	Evol. annuelle
SERVAIR ABIDJAN CI (ABJC)	1 480	-6,33 %	-15,43 %
BOLLORE (SDSC)	1 800	-5,01 %	-29,96 %
TOTAL CI (TTLC)	2 250	-2,17 %	7,14 %
TOTAL SN (TTLS)	2 550	-1,54 %	29,11 %
TRACTAFRIC MOTORS CI (PRSC)	3 400	-1,45 %	-19,05 %

INDICES SECTORIELS

Base = 100 au 14 juin 1999	Nombre de sociétés	Valeur	Evol. Jour	Evol. annuelle	Volume	Valeur	PER moyen
BRVM - INDUSTRIE	12	116,82	0,01 %	6,09 %	10 681	24 323 910	27,07
BRVM - SERVICES PUBLICS	4	468,93	-0,70 %	4,47 %	31 856	271 938 535	9,60
BRVM - FINANCES	15	78,15	1,01 %	1,32 %	312 938	94 233 844	7,45
BRVM - TRANSPORT	2	438,36	-4,92 %	-29,54 %	1 761	3 186 450	7,03
BRVM - AGRICULTURE	5	344,71	-0,34 %	41,68 %	9 795	84 579 920	6,32
BRVM - DISTRIBUTION	7	380,41	-1,65 %	-6,63 %	11 268	22 273 405	30,38
BRVM - AUTRES SECTEURS	1	1 813,81	0,00 %	101,37 %	2 653	3 610 055	17,65
BRVM - PETITES CAPITALISATIONS	-	-	-	-	-	-	-

Indicateurs	1er et 2è Comp.	BRVM PC
PER moyen du marché	8,42	
Taux de rendement moyen du marché	6,06	
Taux de rentabilité moyen du marché	6,74	
Nombre de sociétés cotées	46	
Nombre de lignes obligataires	100	
Volume moyen annuel par séance	1 282 376,00	
Valeur moyenne annuelle par séance	1 599 670 726,58	

Indicateurs	1er et 2è Comp.	BRVM PC
Ratio moyen de liquidité	5,33	
Ratio moyen de satisfaction	20,57	
Ratio moyen de tendance	386,24	
Ratio moyen de couverture	25,89	
Taux de rotation moyen du marché	0,04	
Prime de risque du marché	5,98	
Nombre de SGI participantes	27	

Définitions

Volume moyen annuel par séance = Valeur annuel échangé / nombre de séances
 Valeur moyenne annuelle par séance = Valeur annuelle échangée / nombre de séances
 Ratio moyen de liquidité = Moyenne des ratios de liquidité (Titres échangés / Volume des ordres de vente)
 Ratio moyen de satisfaction = Moyenne des ratios de satisfaction (Titres échangés / Volume des ordres d'achat)
 Ratio moyen de tendance = Moyenne des ratios de tendance (Volume des ordres d'achat / Volume des ordres de vente)
 Ratio moyen de couverture = Moyenne des ratios de couverture (Volume des ordres de vente / Volume des ordres d'achat)

Taux moyen de rotation = moyenne des taux de rotation des actions cotées (volume transigé / capi flottante)
 PER moyen du marché = moyenne des PER des actions cotées ayant un PER positif
 Taux de rendement moyen = moyenne des taux de rendement des actions cotées ayant distribué un dividende
 Taux de rentabilité moyen = moyenne des taux de rentabilité des actions cotées
 Prime de risque du marché = (1 / le PER moyen du marché) - le taux de référence actuel des emprunts d'Etat



MARCHE DES ACTIONS

Symbole	Titre	Cours Précédent	Cours du jour		Variation jour	Séance de cotation		Cours Référence	Variation de l'année précédente	Dernier dividende payé		Rdt. Net	PER
			Ouv.	Clôt.		Volume	Valeur			Montant net	Date		
SECTEUR - INDUSTRIE		116,82	points	↑	0,01 %								
CABC	SICABLE CI	1 080	1 080	1 100	1,85 %	680	738 820	1 100	8,37 %	133,00	2-août-21	12,09 %	162,42
FTSC	FILTISAC CI	1 340	1 340	1 340	0,00 %	1 990	2 682 000	1 340	-20,24 %	235,00	30-juil.-21	17,54 %	
NEIC	NEI-CEDA CI	645	655	645	0,00 %	4 046	2 615 120	645	3,20 %	9,00	28-juin-01		8,40
NTLC	NESTLE CI	7 000	7 000	7 000	0,00 %	2 316	16 202 560	7 000	52,01 %	363,67	30-juil.-21	5,20 %	7,26
SEMC	CROWN SIEM CI	740	NC	NC	0,00 %			740	-3,27 %	14,40	28-déc.-21	1,95 %	7,82
SIVC	AIR LIQUIDE CI	850	850	845	-0,59 %	650	551 900	845	-5,59 %	63,00	29-sept.-17		
SLBC	SOLIBRA CI	155 875	NC	NC	0,00 %			155 875	-0,08 %	2 736,00	3-août-21	1,76 %	11,65
SMBC	SMB CI	7 345	7 325	7 345	0,00 %	21	153 945	7 345	6,45 %	810,00	15-juil.-21	11,03 %	6,09
STBC	SITAB CI	6 350	6 350	6 350	0,00 %	4	25 400	6 350	2,75 %	436,12	2-juil.-21	6,87 %	12,00
TTRC	TRITURAF CI-Ste en Liquidation	490	SP	SP	0,00 %			490	0,00 %	1 440,00	19-juil.-02		
UNLC	UNILEVER CI	4 850	NC	NC	0,00 %			4 850	-0,82 %	1 233,00	9-juil.-12		7,31
UNXC	UNIWAX CI	1 395	1 395	1 395	0,00 %	974	1 354 165	1 395	-30,25 %	18,00	16-juil.-21	1,29 %	20,67
TOTAL						10 681	24 323 910						27,07
SECTEUR - SERVICES PUBLICS		468,93	points	↓	-0,70 %								
CIEC	CIE CI	2 350	2 350	2 350	0,00 %	6 013	14 100 080	2 350	24,01 %	167,14	14-juil.-21	7,11 %	13,49
ONTBF	ONATEL BF	3 900	3 905	3 850	-1,28 %	10 740	41 589 455	3 850	-2,41 %	399,56	1-juin-21	10,38 %	8,09
SDCC	SODE CI	5 350	5 350	5 350	0,00 %	332	1 676 200	5 350	24,56 %	337,50	27-juil.-21	6,31 %	11,06
SNTS	SONATEL SN	14 600	14 650	14 500	-0,68 %	14 771	214 572 800	14 500	3,76 %	1 400,00	18-mai-22	9,66 %	5,74
TOTAL						31 856	271 938 535						9,60
SECTEUR - FINANCES		78,15	points	↑	1,01 %								
BICC	BICI CI	6 200	6 200	6 200	0,00 %	276	1 711 200	6 200	-16,22 %	50,00	6-juil.-21	0,81 %	10,76
BOAB	BANK OF AFRICA BN	6 100	6 100	6 100	0,00 %	569	3 441 555	6 100	15,09 %	546,00	25-mai-22	8,95 %	7,42
BOABF	BANK OF AFRICA BF	5 300	5 350	5 425	2,36 %	1 943	10 398 850	5 425	-12,50 %	448,00	4-mai-22	8,26 %	5,62
BOAC	BANK OF AFRICA CI	5 200	5 190	5 200	0,00 %	638	3 314 390	5 200	-11,19 %	374,00	28-avr.-22	7,19 %	6,25
BOAM	BANK OF AFRICA ML	1 310	1 370	1 370	4,58 %	1 164	1 581 415	1 370	-7,74 %	271,00	15-mai-19		11,97
BOAN	BANK OF AFRICA NG	6 500	6 500	6 500	0,00 %	16	104 000	6 500	27,45 %	567,30	12-mai-22	8,73 %	8,99
BOAS	BANK OF AFRICA SENEGAL	2 400	2 400	2 400	0,00 %	145	346 450	2 400	2,13 %	161,01	1-juin-21	6,71 %	5,20
CBIBF	CORIS BANK INTERNATIONAL	9 175	9 175	9 150	-0,27 %	548	5 027 750	9 150	-12,86 %	406,00	6-juil.-21	4,44 %	6,29
ECOC	ECOBANK COTE D'IVOIRE	4 500	4 500	4 500	0,00 %	3 130	13 853 635	4 500	-5,96 %	420,30	29-avr.-22	9,34 %	7,22
ETIT	ECOBANK TRANS. INCORP. TG	16	16	16	0,00 %	294 396	4 705 254	16	-11,11 %	0,90	20-juin-22	5,63 %	1,49
NSBC	NSIA BANQUE COTE D'IVOIRE	5 300	5 585	5 585	5,38 %	166	891 600	5 585	-9,70 %	77,69	27-juil.-20	1,39 %	5,83
ORGT	ORAGROUP TOGO	3 795	3 795	3 795	0,00 %	1 000	3 795 000	3 795	-9,43 %	59,52	17-juil.-20	1,57 %	13,31
SAFC	SAFCA CI	990	NC	NC	0,00 %			990	16,47 %	23,04	29-juil.-11		
SGBC	SOCIETE GENERALE COTE D'IVOIRE	15 000	15 000	15 500	3,33 %	291	4 372 100	15 500	46,30 %	1 004,93	10-juin-22	6,48 %	7,15
SIBC	SOCIETE IVOIRIENNE DE BANQUE	4 650	4 750	4 650	0,00 %	8 656	40 690 645	4 650	16,69 %	360,00	23-juil.-21	7,74 %	6,83
TOTAL						312 938	94 233 844						7,45
SECTEUR - TRANSPORT		438,36	points	↓	-4,92 %								
SDSC	BOLLORE	(d) 1 895	1 800	1 800	-5,01 %	1 761	3 186 450	1 670	-29,96 %	100,00	11-août-21	5,56 %	7,03
SVOC	MOVIS CI	2 395	SP	SP	0,00 %			2 395	0,00 %	270,00	5-juil.-99		

TOTAL	1 761	3 186 450	7,03
-------	-------	-----------	------

MARCHE DES ACTIONS

Symbole	Titre	Cours Précédent	Cours du jour		Variation jour	Séance de cotation		Cours Référence	Variation de l'année précédente	Dernier dividende payé		Rdt. Net	PER
			Ouv.	Clôt.		Volume	Valeur			Montant net	Date		
SECTEUR - AGRICULTURE		344,71	points		↓	-0,34 %							
PALC	PALM CI	12 850	12 800	12 800	-0,39 %	3 595	45 745 145	12 800	83,12 %	102,51	27-août-21	0,80 %	4,66
SCRC	SUCRIVOIRE	855	910	850	-0,58 %	101	87 780	850	-11,46 %	40,50	20-août-21	4,76 %	2,53
SICC	SICOR CI	11 290	11 515	11 515	1,99 %	1	11 515	11 515	124,90 %	1 919,00	25-sept.-00		6,98
SOGC	SOGB CI	6 600	6 590	6 550	-0,76 %	67	441 130	6 550	31,00 %	250,00	15-juil.-21	3,82 %	9,61
SPHC	SAPH CI	6 350	6 345	6 350	0,00 %	6 031	38 294 350	6 350	22,23 %	132,30	24-août-21	2,08 %	7,82
TOTAL						9 795	84 579 920						6,32
SECTEUR - DISTRIBUTION		380,41	points		↓	-1,65 %							
ABJC	SERVAIR ABIDJAN CI	1 580	1 610	1 480	-6,33 %	2 344	3 731 315	1 480	-15,43 %	164,96	30-sept.-19		
BNBC	BERNABE CI	2 200	2 250	2 200	0,00 %	1 177	2 619 400	2 200	1,15 %	45,00	19-juil.-19		91,18
CFAC	CFAO MOTORS CI	910	900	900	-1,10 %	1 680	1 512 000	900	-24,37 %	22,15	15-juil.-21	2,46 %	24,32
PRSC	TRACTAFRIC MOTORS CI	3 450	3 450	3 400	-1,45 %	610	2 102 100	3 400	-19,05 %	162,90	2-sept.-21	4,79 %	11,35
SHEC	VIVO ENERGY CI	860	850	850	-1,16 %	227	192 950	850	-1,16 %	63,90	26-nov.-20	7,52 %	25,02
TTLC	TOTAL CI	2 300	2 300	2 250	-2,17 %	4 050	9 115 475	2 250	7,14 %	109,31	27-sept.-21	4,86 %	12,71
TTLS	TOTAL SN	2 590	2 590	2 550	-1,54 %	1 180	3 000 165	2 550	29,11 %	223,60	30-juil.-21	8,77 %	17,70
TOTAL						11 268	22 273 405						30,38
AUTRES SECTEURS		1 813,81	points		→	0,00 %							
STAC	SETAO CI	1 470	1 370	1 470	0,00 %	2 653	3 610 055	1 470	101,37 %	66,15	16-juil.-21	4,50 %	17,65
TOTAL						2 653	3 610 055						17,65
TOTAL - Marché des actions						380 952	504 146 119						

MARCHE DES DROITS

Symbole	Titre	Cours Précédent	Cours du jour		Variation jour	Séance de cotation		Cours Référence	Variation depuis l'origine	Parité	Periode de négociation	
			Ouv.	Clôt.		Volume	Valeur				Début	fin
TOTAL												
TOTAL - Marché des droits												

TROISIEME COMPARTIMENT - BRVM PETITES CAPITALISATIONS

Symbole	Titre	Cours Précédent	Cours du jour		Variation jour	Séance de cotation		Cours Référence	Variation depuis l'origine
			Ouv.	Clôt.		Volume	Valeur		
TOTAL									
TOTAL - 3ème Compartiment - BRVM PC									

Légende:
(d) Ex-dividende (V) Variation par rapport au cours de référence
Cours du jour: Ouv.: Ouverture Clôt.: Clôture Moy.: Moyen
Mentions : NC: Non Coté Ex-c: Ex-coupon Ex-d: Ex-droit SP: Suspendu Val-T: Valeur Théorique
PER = Cours / BNPA selon les données disponibles Rdt. Net: Rendement net (DNPA / Cours)
Comp.: 1 - Premier Compartiment 2 - Second Compartiment 3 - Compartiment de croissance
Ratio de liquidité = Titres échangés / Volume des ordres de vente
: Progression de l'indice sectoriel : Stabilité de l'indice sectoriel : Recul de l'indice sectorie

MARCHE DES OBLIGATIONS

Symbole	Titre	Valeur nominale	Cours Précédent	Cours du jour	Cours Référence	Séance de cotation Volume Valeur	Coupon couru	Coupon d'intérêt Période Montant net	Eché.	Type Amort
OBLIGATIONS D'ETAT										
EOM.01	ETAT DU MALI 6.20% 2016-2023	1 665	1 665	NC	1 665		7,92	A 103,23	23-mai-23	ACD
EOM.02	Etat du Mali 6.50% 2017-2024	4 000	4 000	NC	3 999.60		43,45	A 260,00	20-avr.-23	AC
EOM.03	ETAT DU MALI 6,50 % 2018-2025	8 000	8 000	NC	8 000		459,45	A 650,00	5-oct.-22	AC
EOM.04	ETAT DU MALI 6,50% 2019-2027	10 000	10 000	NC	10 000		610,82	A 650,00	12-juil.-22	AC
EOM.05	ETAT DU MALI 6,50% 2020-2028	10 000	10 000	NC	10 000		151,37	A 650,00	27-mars-23	ACD
EOM.06	ETAT DU MALI 6,50% 2020-2027	10 000	10 600	NC	10 600		359,73	A 650,00	30-nov.-22	AC
EOM.07	ETAT DU MALI 6.50% 2021-2031	10 000	10 700	NC	10 700		115,75	A 650,00	16-avr.-23	AC
EOS.05	ETAT SENEGAL 6.50% 2013-2023	10 000	10 000	NC	10 000		254,97	S 325,00	29-juil.-22	ACD
EOS.07	ETAT SENEGAL 6.30% 2015-2025	10 000	10 700	NC	10 700		44,88	S 317,59	25-nov.-22	ACD
TPBF.O10	TPBF 6,50% 2020 - 2028	10 000	10 700	NC	10 700		162,50	S 325,00	20-sept.-22	ACD
TPBF.O11	TPBF 6,50 % 2020-2028	10 000	10 000	NC	10 000		290,88	S 325,00	9-juil.-22	ACD
TPBF.O12	TPBF 6.50% 2021-2031	10 000	10 700	NC	10 700		153,67	S 325,00	25-sept.-22	ACD
TPBF.O13	TPBF 6,50 % 2021 - 2031	10 000	10 500	NC	10 500		296,27	S 325,00	6-juil.-22	ACD
TPBF.O4	TPBF 6.50% 2017-2027	10 000	10 700	10 700	10 700	1 086 10 863 500	249,32	S 322,33	31-juil.-22	ACD
TPBF.O5	TPBF 6,50% 2017-2024	10 000	10 700	NC	10 700		308,93	S 325,00	29-juin-22	ACD
TPBF.O6	TPBF 6.50% 2018-2025	10 000	10 700	NC	10 700		26,57	S 324,11	5-déc.-22	ACD
TPBF.O7	TPBF 6,50% 2018- 2025	10 000	10 000	NC	10 000		63,59	S 325,00	15-nov.-22	AC
TPBF.O8	TPBF 6,50% 2019-2027	10 000	10 700	NC	10 700		80,14	S 327,67	6-nov.-22	ACD
TPBF.O9	TPBF 6,50% 2019 - 2027	10 000	10 700	NC	10 700		129,64	S 325,00	8-oct.-22	ACD
TPBJ.O3	TPBJ 6,50% 2020-2028	10 000	10 000	NC	10 000		532,47	A 650,00	25-août-22	AC
TPBJ.O4	TPBJ 5,50 % 2022-2037	10 000	10 000	NC	10 000		167,26	A 550,00	1-mars-23	AC
TPBJ.O5	TPBJ 5,85 % 2022-2042	10 000	10 200	NC	10 200		177,90	A 585,00	1-mars-23	ACD
TPCI.O17	TPCI 3% 2014-2024	10 000	10 000	NC	10 000		0,82	S 150,00	19-déc.-22	ACD
TPCI.O19	TPCI 5.99% 2015-2025	10 000	10 000	NC	10 000		60,72	A 599,00	14-mai-23	ACD
TPCI.O20	TPCI 5.85% 2015-2022	10 000	10 000	NC	10 000		121,48	S 292,50	5-oct.-22	ACD
TPCI.O21	TPCI 6% 2016-2028	10 000	10 700	NC	10 700		120,00	A 600,00	8-avr.-23	ACD
TPCI.O22	TPCI 5.90% 2016 - 2026	10 000	10 000	NC	10 000		8,08	A 590,00	15-juin-23	ACD
TPCI.O23	TPCI 5.90% 2016-2026	10 000	10 215	NC	10 215		347,53	A 590,00	17-nov.-22	ACD
TPCI.O24	TPCI 6.25% 2017-2029	10 000	10 700	NC	10 700		138,32	S 312,50	30-sept.-22	ACD
TPCI.O25	TPCI 5,95% 2017-2024 A	10 000	10 000	NC	10 000		92,66	S 297,50	24-oct.-22	ACD
TPCI.O26	TPCI 5,95% 2017-2024 B	10 000	10 100	NC	10 100		66,29	S 297,50	10-nov.-22	ACD
TPCI.O27	TPCI 6% 2017-2025	10 000	10 250	NC	10 250		285,16	S 300,00	29-juin-22	ACD
TPCI.O28	TPCI 6% 2018 - 2026	10 000	10 700	NC	10 700		529,32	A 600,00	2-août-22	ACD
TPCI.O29	TPCI 6% 2018-2026	10 000	10 000	10 000	10 000	10 100 000	401,10	A 600,00	19-oct.-22	ACD
TPCI.O30	TPCI 5,95% 2018-2025	7 000	7 189	NC	7 189		7,99	S 208,82	13-déc.-22	ACD
TPCI.O31	TPCI 5,75% 2019 - 2026	10 000	10 230	NC	10 230		575,00	A 575,00	20-juin-22	ACD
TPCI.O32	TPCI 2,23% 2019-2026	10 000		NC			669,00	A 669,00	20-juin-22	ACD
TPCI.O33	TPCI 5.75% 2019-2026	8 000	8 560	NC	8 560		115,95	A 460,00	20-mars-23	ACD
TPCI.O34	TPCI 6% 2019-2029	8 750	8 750	NC	8 750		132,33	A 525,00	20-mars-23	ACD
TPCI.O35	TPCI 5,75% 2019 -2026	10 000	10 000	NC	10 000		541,92	A 575,00	11-juil.-22	ACD
TPCI.O36	TPCI 5,75% 2019- 2026	10 000	10 180	NC	10 180		477,33	A 575,00	21-août-22	ACD
TPCI.O37	TPCI 5,80% 2019-2026	10 000	10 290	NC	10 290		314,63	A 580,00	4-déc.-22	ACD
TPCI.O38	TPCI 5,75% 2019-2026	10 000	10 000	NC	10 000		311,92	A 575,00	4-déc.-22	ACD
TPCI.O39	TPCI 5,75% 2019 - 2026	10 000	10 700	NC	10 700		387,53	A 575,00	17-oct.-22	ACD
TPCI.O40	TPCI 5,75% 2019-2026	10 000	10 200	NC	10 200		253,63	A 575,00	10-janv.-23	ACD
TPCI.O41	TPCI 5,80% 2020-2027	10 000	10 700	NC	10 700		177,97	A 580,00	28-févr.-23	ACD
TPCI.O42	TPCI 5,90% 2020-2030	10 000	10 500	NC	10 500		181,04	A 590,00	28-févr.-23	ACD
TPCI.O43	TPCI 5,90% 2020 - 2030	10 000	10 400	NC	10 400		93,75	A 590,00	23-avr.-23	ACD
TPCI.O44	TPCI 5,80% 2020 - 2027	10 000	10 075	NC	10 075		92,16	A 580,00	23-avr.-23	ACD
TPCI.O45	TPCI 5,80% 2020 -2027	10 000	10 000	NC	10 000		586,36	A 580,00	16-juin-22	ACD
TPCI.O46	TPCI 5,90% 2020 - 2030	10 000	10 500	NC	10 500		596,47	A 590,00	16-juin-22	ACD
TPCI.O47	TPCI 5,80% 2020 - 2027	10 000	10 250	NC	10 250		586,36	A 580,00	16-juin-22	ACD
TPCI.O48	TPCI 5,80% 2020- 2027	10 000	10 000	NC	10 000		518,03	A 580,00	29-juil.-22	ACD
TPCI.O49	TPCI 5,90% 2020- 2030	10 000	10 085	NC	10 085		526,96	A 590,00	29-juil.-22	ACD
TPCI.O50	TPCI 5,90% 2020-2030	10 000	10 000	NC	10 000		478,47	A 590,00	28-août-22	ACD
TPCI.O51	TPCI 5,80% 2020-2027	10 000	10 100	NC	10 100		414,74	A 580,00	2-oct.-22	ACD
TPCI.O52	TPCI 5,90 % 2020-2030	10 000	10 700	10 000	10 000	3 427 34 270 000	421,89	A 590,00	2-oct.-22	ACD
TPCI.O53	TPCI 5,80% 2020-2027	10 000	10 600	NC	10 600		373,42	A 580,00	28-oct.-22	ACD
TPCI.O54	TPCI 5,90% 2020-2030	10 000	10 300	NC	10 300		379,86	A 590,00	28-oct.-22	ACD
TPCI.O55	TPCI 5,80% 2020 -2027	10 000	10 500	NC	10 500		282,85	A 580,00	24-déc.-22	ACD

lundi 20 juin 2022

TPCI.056	TPCI 5,90% 2020- 2030	10 000	10 700	NC	10 700			287,73	A	590,00	24-déc.-22	ACD
TPCI.057	TPCI 5,80% 2020-2027	10 000	10 000	NC	10 000			336,88	A	580,00	20-nov.-22	ACD
TPCI.058	TPCI 5,80% 2021-2028	10 000	10 400	NC	10 400			163,67	A	580,00	9-mars-23	ACD
TPCI.059	TPCI 5,90% 2021-2031	10 000	10 500	NC	10 500			166,49	A	590,00	9-mars-23	ACD
TPCI.060	TPCI 5,80% 2021-2028	10 000	10 000	NC	10 000			640,38	A	580,00	13-mai-22	ACD
TPCI.061	TPCI 5,90% 2021-2031	10 000	10 050	NC	10 050			651,42	A	590,00	13-mai-22	ACD
TPCI.062	TPCI 5,80 % 2021 -2028	10 000	10 700	NC	10 700			564,11	A	580,00	30-juin-22	ACD
TPCI.063	TPCI 5,90% 2021 -2031	10 000	10 000	NC	10 000			570,59	A	590,00	30-juin-22	ACD
TPCI.064	TPCI 5,80 % 2021 - 2028	10 000	10 180	NC	10 180			489,42	A	580,00	16-août-22	ACD
TPCI.065	TPCI 5,90% 2021-2031	10 000	10 500	NC	10 500			425,12	A	590,00	30-sept.-22	ACD
TPCI.066	TPCI 5,90% 2021-2031	10 000	10 000	NC	10 000			366,93	A	590,00	5-nov.-22	ACD
TPCI.067	TPCI 5,90 % 2021-2036	10 000	10 000	NC	10 000			300,66	A	590,00	16-déc.-22	ACD
TPCI.068	TPCI 5,90 % 2022-2037	10 000	10 700	NC	10 700			224,68	A	590,00	1-févr.-23	ACD
TPCI.069	TPCI 5,75 % 2022-2037	10 000	10 000	10 100	10 100	19 995	200 950 000	141,78	A	575,00	22-mars-23	ACD
TPNE.01	TRESOR PUBLIC DU NIGER 6,50% 2019-2026	10 000	10 700	NC	10 700			149,59	A	650,00	28-mars-23	ACD
TPNE.02	TRESOR PUBLIC DU NIGER 6,50% 2019 - 2026	10 000	10 700	NC	10 700			575,21	A	650,00	1-août-22	ACD
TPNE.03	TRESOR PUBLIC DU NIGER 6,5% 2020-2027	10 000	10 700	NC	10 700			576,99	A	650,00	31-juil.-22	ACD
TPNE.04	TRESOR PUBLIC DU NIGER 6,30% 2021-2031	10 000	10 700	NC	10 700			517,81	A	630,00	24-août-22	ACD
TOTAL						24 518	246 183 500					

OBLIGATIONS REGIONALES

BIDC.04	BIDC-EBID 6.10% 2017-2027	6 250	6 688	NC	6 687.50			4,18	A	381,25	16-juin-23	ACD
BIDC.05	BIDC-EBID 6,40% 2019-2026	10 000	10 700	NC	10 700			281,10	S	320,00	12-juil.-22	ACD
BIDC.06	BIDC-EBID 6,50 % 2021-2028	10 000	10 700	NC	10 700			58,77	S	327,67	18-nov.-22	ACD
CRRH.01	CRRH-UEMOA 6.10% 2012-2022	10 000	9 925	NC	9 925			214,01	S	305,00	13-août-22	AC
CRRH.02	CRRH-UEMOA 6.10% 2012-2024	10 000	10 000	NC	10 000			259,50	S	305,00	17-juil.-22	AC
CRRH.03	CRRH-UEMOA 6% 2013-2023	10 000	10 000	NC	10 000			90,16	S	300,00	26-oct.-22	AC
CRRH.04	CRRH-UEMOA 6% 2014-2024	10 000	9 975	NC	9 975			283,52	S	300,00	30-juin-22	AC
CRRH.05	CRRH-UEMOA 5.85% 2015-2025	10 000	10 000	NC	10 000			267,66	S	290,10	4-juil.-22	AC
CRRH.06	CRRH-UEMOA 5.85% 2016-2026	10 000	10 230	NC	10 230			271,49	S	292,50	3-juil.-22	ACD
CRRH.07	CRRH-UEMOA 5.95% 2017-2029	6 250	6 250	NC	6 250			34,36	S	185,94	17-nov.-22	AC
CRRH.08	CRRH-UEMOA 5.95% 2018-2030 (*)	7 500	7 500	NC	7 500			221,90	S	223,13	21-juin-22	AC
CRRH.09	CRRH-UEMOA 6.05% 2018-2033 (*)	8 000	8 000	NC	8 000			240,67	S	242,00	21-juin-22	AC
TOTAL						0	0					

OBLIGATIONS PRIVEES

BHSN.01	DIASPORA BONDS BHS 6,25% 2019-	10 000	10 600	NC	10 600			275,68	S	309,93	10-juil.-22	ACD
FNSBC.01	FCTC NSIA BANQUE 7 % 2020-2025	6 111	6 111	6 111	6 111.11	18	110 000	4,56	T	104,81	16-sept.-22	ACD
FTIMC.01	FCTC TEYLIMOM IMMO 7 % 2021-2028	10 000	10 500	NC	10 500			193,87	T	171,50	8-juin-22	ACD
ORGT.02	ORAGROUP SA 7,15% 2021-2028	10 000	10 700	NC	10 700			214,89	S	715,00	26-oct.-22	ACD
PADS.03	PAD 6,60% 2020-2027	10 000	10 200	10 400	10 400	60	624 000	111,80	S	330,00	19-oct.-22	ACD
SNLC.01	SENELEC 6,50% 2018-2025	6 000	6 360	NC	6 360			90,08	S	195,00	27-sept.-22	AC
SNTS.02	SONATEL 6,50% 2020-2027	10 000	10 600	NC	10 600			259,47	S	302,99	16-juil.-22	ACD
TOTAL						78	734 000					

SUKUK ET TITRES ASSIMILES

SUKCI.S2	SUKUK CI 5.75% 2016-2023	10 000	10 500	NC	10 500			167,71	S	293,89	7-sept.-22	ACD
SUKSN.S2	SUKUK SN 6% 2016-2026	10 000	10 600	NC	10 600			241,67	S	301,67	26-juil.-22	ACD
SUKTG.S1	SUKUK TG 6.5% 2016-2026	10 000	10 700	NC	10 700			252,70	S	371,86	17-août-22	ACD
TOTAL						0	0					

TOTAL - Marché des obligations

24 596 246 917 500

Légende :
 (#) (*) Ex-Coupon couru (#)Cours de référence amorti / Coupon couru Ex-c (#)Ex-marge de profits
 Cours du jour: Ouv.: Ouverture Clôt.: Clôture Moy.: Moyen
 Type Amort: Type d'Amortissement IF: In Fine AC: Amortissement Constant AD: Amortissement Dégressif ACD: Amortissement Constant Différé
 Période: Périodicité de paiement des coupons A: Annuelle S: Semestrielle T: Trimestrielle
 Eché.: Échéance de paiement des intérêts
 Mentions: NC: Non Coté Ex-c: Ex-coupon ou Ex-droit SP: Suspendu

INFORMATIONS

OPERATIONS EN COURS

Emetteur	Opération
----------	-----------

AVIS

Entité	N°	Nature	Objet
BRVM	114-2022	Paieiment Intérêts et remboursement	Paieiment des intérêts semestriels et remboursement partiel du capital - CRRH-UEMOA 5,85 % 2015-2025

COMMUNIQUES

Emetteur	N°	Nature	Objet
SERVAIR ABIDJAN CI	20220620-1	Projet de Résolutions	Projet des Textes de Résolution AGO- SERVAIR ABIDJAN CI
SERVAIR ABIDJAN CI	20220620	Communiqué-Avis de Convocation	Avis de convocation Assemblée Générale Ordinaire - SERVAIR ABIDJAN CI

QUANTITES RESIDUELLES

MARCHE DES ACTIONS

Symbole	Titre	Quantité résiduelle à l'achat	Cours Achat / Vente			Quantité résiduelle à la vente	Cours de Référence
ABJC	SERVAIR ABIDJAN CI	41	1,480	/	1,610	17	1 480
BICC	BICI CI	22	6,150	/	6,285	300	6 200
BNBC	BERNABE CI	30	2,100	/	2,200	4 038	2 200
BOAB	BANK OF AFRICA BN	63	6,000	/	6,100	646	6 100
BOABF	BANK OF AFRICA BF	25	5,360	/	5,425	50	5 425
BOAC	BANK OF AFRICA CI	25	5,150	/	5,200	6 963	5 200
BOAM	BANK OF AFRICA ML	100	1,345	/	1,370	886	1 370
BOAN	BANK OF AFRICA NG	100	6,300	/	6,500	170	6 500
BOAS	BANK OF AFRICA SENEGAL	456	2,400	/	2,450	127	2 400
CABC	SICABLE CI	264	1,100	/	1,160	45	1 100
CBIBF	CORIS BANK INTERNATIONAL	15	9,150	/	9,175	413	9 150
CFAC	CFAO MOTORS CI	90	855	/	900	351	900
CIEC	CIE CI	4 875	2,300	/	2,350	197	2 350
ECOC	ECOBANK COTE D'IVOIRE	5	4,405	/	4,500	990	4 500
ETIT	ECOBANK TRANS. INCORP. TG	1 430 490	15	/	16	4 039 889	16
FTSC	FILTISAC CI	4	1,300	/	1,340	140	1 340
NEIC	NEI-CEDA CI	21	645	/	650	80	645
NSBC	NSIA BANQUE COTE D'IVOIRE	3 773	5,270	/	5,585	121	5 585
NTLC	NESTLE CI	31	7,000	/	7,200	30	7 000
ONTBF	ONATEL BF	1	3,850	/	3,895	2 020	3 850
ORGT	ORAGROUP TOGO	1	3,625	/	3,795	35 169	3 795
PALC	PALM CI	9	12,705	/	12,800	81	12 800
PRSC	TRACTAFRIC MOTORS CI	38	3,350	/	3,400	6	3 400
SAFC	SAFCA CI	118	920	/	985	44	990
SCRC	SUCRIVOIRE	99	855	/	900	100	850
SDCC	SODE CI	22	5,010	/	5,350	3 795	5 350
SDSC	BOLLORE			/	1,800	1 682	1 800
SEMC	CROWN SIEM CI	30	705	/	740	5 000	740
SGBC	SOCIETE GENERALE COTE D'IVOIRE	496	15,000	/	15,500	487	15 500
SHEC	VIVO ENERGY CI	32	850	/	860	326	850
SIBC	SOCIETE IVOIRIENNE DE BANQUE	112	4,650	/	4,745	338	4 650
SICC	SICOR CI	11	11,515	/	12,135	1	11 515
SIVC	AIR LIQUIDE CI	421	845	/	850	6 151	845
SLBC	SOLIBRA CI	42	145,000	/	155,875	2	155 875
SMBC	SMB CI	26	7,195	/	7,345	53	7 345
SNTS	SONATEL SN	2	14,355	/	14,500	448	14 500
SOGC	SOGB CI	110	6,510	/	6,590	110	6 550
SPHC	SAPH CI	61	6,200	/	6,350	109	6 350
STAC	SETAO CI	58	1,365	/	1,470	63	1 470
STBC	SITAB CI	24	6,160	/	6,350	1 697	6 350
SVOC	MOVIS CI			/			2 395
TTLC	TOTAL CI	5	2,225	/	2,300	343	2 250
TTLS	TOTAL SN	2 995	2,500	/	2,550	74	2 550
TTRC	TRITURAF CI-Ste en Liquidation			/			490
UNLC	UNILEVER CI	6	5,000	/			4 850
UNXC	UNIWAX CI	59	1,390	/	1,395	1 544	1 395

QUANTITES RESIDUELLES**MARCHE DES DROITS**

Symbole	Titre	Quantité résiduelle à l'achat	Cours Achat / Vente	Quantité résiduelle à la vente	Cours de Référence
---------	-------	-------------------------------	---------------------	--------------------------------	--------------------

TROISIEME COMPARTIMENT - BRVM PETITES CAPITALISATIONS

Symbole	Titre	Quantité résiduelle à l'achat	Cours Achat / Vente	Quantité résiduelle à la vente	Cours de Référence
---------	-------	-------------------------------	---------------------	--------------------------------	--------------------

QUANTITES RESIDUELLES

MARCHE DES OBLIGATIONS

Symbole	Titre	Quantité résiduelle à l'achat	Cours Achat / Vente	Quantité résiduelle à la vente	Cours de Référence
BHSN.O1	DIASPORA BONDS BHS 6,25% 2019-		/ 10,200	368	10 600
FNSBC.O1	FCTC NSIA BANQUE 7 % 2020-2025		/		6 111
FTIMC.O1	FCTC TEYLIOM IMMO 7 % 2021-2028		/ 10,200	10	10 500
ORGT.O2	ORAGROUP SA 7,15% 2021-2028		/ 10,200	8	10 700
PADS.O3	PAD 6,60% 2020-2027	500	10,200 / 10,400	670	10 400
SNLC.O1	SENELEC 6,50% 2018-2025		/		6 360
SNTS.O2	SONATEL 6,50% 2020-2027	1 000	10,000 / 10,300	1 000	10 600
EOM.O1	ETAT DU MALI 6.20% 2016-2023		/		1 665
EOM.O2	Etat du Mali 6.50% 2017-2024		/ 4,000	42	4 000
EOM.O3	ETAT DU MALI 6,50 % 2018-2025		/		8 000
EOM.O4	ETAT DU MALI 6,50% 2019-2027		/		10 000
EOM.O5	ETAT DU MALI 6,50% 2020-2028		/		10 000
EOM.O6	ETAT DU MALI 6,50% 2020-2027		/ 10,000	50	10 600
TPCI.O68	TPCI 5,90 % 2022-2037		/ 10,700	1 959	10 700
TPCI.O69	TPCI 5,75 % 2022-2037		/ 10,100	15 000	10 100
TPNE.O1	TRESOR PUBLIC DU NIGER 6,50% 2019-2026		/		10 700
TPNE.O2	TRESOR PUBLIC DU NIGER 6,50% 2019 - 2026		/		10 700
TPNE.O3	TRESOR PUBLIC DU NIGER 6,5% 2020-2027		/ 10,700	55	10 700
TPNE.O4	TRESOR PUBLIC DU NIGER 6,30% 2021-2031		/ 10,700	1 955	10 700
TPCI.O62	TPCI 5,80 % 2021 -2028		/		10 700
TPCI.O63	TPCI 5,90% 2021 -2031		/		10 000
TPCI.O64	TPCI 5,80 % 2021 - 2028		/		10 180
TPCI.O65	TPCI 5,90% 2021-2031		/		10 500
TPCI.O66	TPCI 5,90% 2021-2031		/		10 000
TPCI.O67	TPCI 5,90 % 2021-2036		/		10 000
TPCI.O56	TPCI 5,90% 2020- 2030		/		10 700
TPCI.O57	TPCI 5,80% 2020-2027		/		10 000
TPCI.O58	TPCI 5,80% 2021-2028		/		10 400
TPCI.O59	TPCI 5,90% 2021-2031		/ 10,500	5 000	10 500
TPCI.O60	TPCI 5,80% 2021-2028		/		10 000
TPCI.O61	TPCI 5,90% 2021-2031		/		10 050
TPCI.O50	TPCI 5,90% 2020-2030		/		10 000
TPCI.O51	TPCI 5,80% 2020-2027		/		10 100
TPCI.O52	TPCI 5,90 % 2020-2030		/		10 000
TPCI.O53	TPCI 5,80% 2020-2027		/		10 600
TPCI.O54	TPCI 5,90% 2020-2030		/		10 300
TPCI.O55	TPCI 5,80% 2020 -2027		/		10 500
TPCI.O44	TPCI 5,80% 2020 - 2027		/		10 075
TPCI.O45	TPCI 5,80% 2020 -2027		/		10 000
TPCI.O46	TPCI 5,90% 2020 - 2030		/		10 500
TPCI.O47	TPCI 5,80% 2020 - 2027		/		10 250
TPCI.O48	TPCI 5,80% 2020- 2027		/		10 000
TPCI.O49	TPCI 5,90% 2020- 2030		/		10 085
TPCI.O38	TPCI 5,75% 2019-2026		/ 10,160	70 000	10 000
TPCI.O39	TPCI 5,75% 2019 - 2026		/		10 700
TPCI.O40	TPCI 5,75% 2019-2026		/		10 200
TPCI.O41	TPCI 5,80% 2020-2027		/		10 700
TPCI.O42	TPCI 5,90% 2020-2030		/ 10,500	5	10 500
TPCI.O43	TPCI 5,90% 2020 - 2030		/		10 400

lundi 20 juin 2022

TPCI.032	TPCI 2,23% 2019-2026			/			10 000
TPCI.033	TPCI 5.75% 2019-2026			/	8,560	4 980	8 560
TPCI.034	TPCI 6% 2019-2029			/			8 750
TPCI.035	TPCI 5,75% 2019 -2026			/			10 000
TPCI.036	TPCI 5,75% 2019- 2026			/			10 180
TPCI.037	TPCI 5,80% 2019-2026			/			10 290
TPCI.026	TPCI 5,95% 2017-2024 B			/			10 100
TPCI.027	TPCI 6% 2017-2025			/			10 250
TPCI.028	TPCI 6% 2018 - 2026			/	10,700	42	10 700
TPCI.029	TPCI 6% 2018-2026	90	10,000	/			10 000
TPCI.030	TPCI 5,95% 2018-2025			/			7 189
TPCI.031	TPCI 5,75% 2019 - 2026			/			10 230
TPCI.020	TPCI 5.85% 2015-2022			/			10 000
TPCI.021	TPCI 6% 2016-2028			/	10,700	1 973	10 700
TPCI.022	TPCI 5.90% 2016 - 2026			/			10 000
TPCI.023	TPCI 5.90% 2016-2026			/			10 215
TPCI.024	TPCI 6.25% 2017-2029			/			10 700
TPCI.025	TPCI 5,95% 2017-2024 A			/			10 000
TPBF.09	TPBF 6,50% 2019 - 2027	83	10,000	/			10 700
TPBJ.03	TPBJ 6,50% 2020-2028			/			10 000
TPBJ.04	TPBJ 5,50 % 2022-2037			/			10 000
TPBJ.05	TPBJ 5,85 % 2022-2042			/			10 200
TPCI.017	TPCI 3% 2014-2024			/			10 000
TPCI.019	TPCI 5.99% 2015-2025			/			10 000
TPBF.013	TPBF 6,50 % 2021 - 2031			/	10,500	4 785	10 500
TPBF.04	TPBF 6.50% 2017-2027			/			10 700
TPBF.05	TPBF 6,50% 2017-2024			/			10 700
TPBF.06	TPBF 6.50% 2018-2025			/	10,400	280	10 700
TPBF.07	TPBF 6,50% 2018- 2025			/			10 000
TPBF.08	TPBF 6,50% 2019-2027			/			10 700
EOM.07	ETAT DU MALI 6.50% 2021-2031			/	10,500	400	10 700
EOS.05	ETAT SENEGAL 6.50% 2013-2023			/			10 000
EOS.07	ETAT SENEGAL 6.30% 2015-2025			/			10 700
TPBF.010	TPBF 6,50% 2020 - 2028			/			10 700
TPBF.011	TPBF 6,50 % 2020-2028			/			10 000
TPBF.012	TPBF 6.50% 2021-2031			/			10 700
BIDC.04	BIDC-EBID 6.10% 2017-2027			/			6 688
BIDC.05	BIDC-EBID 6,40% 2019-2026			/	10,000	14	10 700
BIDC.06	BIDC-EBID 6,50 % 2021-2028	50	10,000	/			10 700
CRRH.01	CRRH-UEMOA 6.10% 2012-2022			/			9 925
CRRH.02	CRRH-UEMOA 6.10% 2012-2024			/			10 000
CRRH.03	CRRH-UEMOA 6% 2013-2023			/			10 000
CRRH.04	CRRH-UEMOA 6% 2014-2024			/			9 975
CRRH.05	CRRH-UEMOA 5.85% 2015-2025			/			10 000
CRRH.06	CRRH-UEMOA 5.85% 2016-2026			/			10 230
CRRH.07	CRRH-UEMOA 5.95% 2017-2029			/			6 250
CRRH.08	CRRH-UEMOA 5.95% 2018-2030			/			7 500
CRRH.09	CRRH-UEMOA 6.05% 2018-2033			/			8 000

SUKUK ET TITRES ASSIMILES

Symbole	Titre	Quantité résiduelle à l'achat	Cours Achat / Vente	Quantité résiduelle à la vente	Cours de Référence	
SUKCI.S2	SUKUK CI 5.75% 2016-2023		/		10 500	
SUKSN.S2	SUKUK SN 6% 2016-2026		/	10,200	282	10 600
SUKTG.S1	SUKUK TG 6.5% 2016-2026		/	10,600	13	10 700

CALENDRIER DES ASSEMBLEES GENERALES

ANNEE : 2022

Société	Nature	Date	Heure	Lieu
SERVAIR ABIDJAN CI	Ordinaire	06/07/2022	11:00:00	Salle JEWELS de la CGECI sise à la Maison de l'Entreprise au Plateau
UNIWAX CI	Ordinaire	30/06/2022	09:00:00	Espace Latrille Events, sis à Abidjan Cocody II-Plateaux (Carrefour Duncan)
TRACTAFRIC CI	Ordinaire	30/06/2022	10:00:00	à l'hôtel AZALAI ABIDJAN
CROWN SIEM CI	Ordinaire	29/06/2022	09:00:00	siège de la CGECI, sis à la Maison de l'Entreprise, au Plateau, à l'Angle du Boulevard de la République et de l'Avenue Lamblin
SITAB	Ordinaire	28/06/2022	10:00:00	la SALLE JEWELS de la CGECI (Plateau)
SUCRIVOIRE	Mixte	23/06/2022	09:30:00	VISIOCONFERENCE
SMB	Ordinaire	21/06/2022	09:30:00	amphithéâtre de la CGECI sis Abidjan-Plateau, à l'Angle du Boulevard de la République et de l'Avenue Lamblin
SODECI	Ordinaire	21/06/2022	14:00:00	VISIOCONFERENCE
PALM CI	Mixte	21/06/2022	09:30:00	VISIOCONFERENCE
CFAO MOTORS CI	Ordinaire	21/06/2022	09:00:00	siège social sis Abidjan, 117, Boulevard de Marseille
SMB	Ordinaire	21/06/2022	09:30:00	amphithéâtre de la CGECI sis Abidjan-Plateau, à l'Angle du Boulevard de la République et de l'Avenue Lamblin
SOLIBRA	Ordinaire	20/06/2022	09:00:00	espace CRISTAL 8, rue du Chevalier de Clieu Zone 4 C "Salle PLATINUM" Abidjan
CIE CI	Ordinaire	20/06/2022	08:30:00	VISIOCONFERENCE
TOTAL SENEGAL S.A.	Ordinaire	17/06/2022	10:00:00	Hôtel PULLMAN DAKAR TERANGA et par visio-conférence
FILTISAC CI	Ordinaire	16/06/2022	09:00:00	Immeuble CRRAE-UMOA sis à Abidjan Plateau (RCI)
FILTISAC CI	Ordinaire	16/06/2022	10:00:00	Immeuble CRRAE-UEMOA sis à Abidjan Plateau
TOTAL	Ordinaire	16/06/2022	10:00:00	l'Hôtel Radisson Blu, sis à Abidjan Port- Bouët, route de l'Aéroport International Félix Houphouët Boigny
SOGB	Ordinaire	15/06/2022	11:00:00	Immeuble CRRAE-UEMOA sis à Abidjan Plateau
BERNABE CI	Ordinaire	15/06/2022	10:00:00	Salle Gewels du patronat Ivoirien (CGECI) sis à Abidjan plateau, immeuble MDE 01 BP 8666 ABIDJAN
SETAO CI	Ordinaire	15/06/2022	10:00:00	Hôtel TIAMA, à ABIDJAN-Plateau
SAPH CI	Mixte	13/06/2022	09:30:00	VISIOCONFERENCE
NEI-CEDA CI	Ordinaire	10/06/2022	10:00:00	Hôtel TIAMA, à ABIDJAN-Plateau
NSBC	Ordinaire	07/06/2022	10:30:00	Espace Latrille Events, situé à Abidjan- Cocody, Deux-plateaux
BOLLORE TRANSPORT & LOGISTICS	Ordinaire	31/05/2022	10:00:00	salle Kodjo EBOUCLE du palais de la culture sis à Treichville, Avenue Christiani à Abidjan.
SAFCA CI	Mixte	27/05/2022	10:00:00	Abidjan, 1 Rue des Carrosiers, Zone 3 C (Face de SOCOCE Treichville)
ORAGROUP	Mixte	25/05/2022	10:00:00	l'Hôtel 2 Février de LOME
ECOBANK TG	Ordinaire	25/05/2022	10:00:00	Salle des Fêtes du Sofitel Abidjan Hôtel Ivoire - Côte d'Ivoire
NESTLE CI	Ordinaire	20/05/2022	10:00:00	VISIOCONFERENCE
SIB	Ordinaire	18/05/2022	09:00:00	Maison de l'Entreprise (siège du Patronat Ivoirien), Abidjan-Plateau à l'Angle duBoulevard de la republique et de l'Avenue Lamblin
ONATEL BF	Ordinaire	12/05/2022	10:30:00	ROYAL BEACH HÔTEL, OUAGADOUGOU-BURKINA FASO
SGB CI	Ordinaire	06/05/2022	09:00:00	Espace Latrille Events, sis à Abidjan Commune de Cocody, aux Deux-Plateaux Boulevard Latrille
SONATEL	Mixte	28/04/2022	10:00:00	VISIOCONFERENCE, dans ses locaux situés au Technopole à Dakar
BANK OF AFRICA SN	Ordinaire	15/04/2022	09:30:00	Immeuble Elan II au 2ème Etage, Almadies, Zone 12, Route de Ngor à Dakar
BANK OF AFRICA BN	Ordinaire	13/04/2022	10:00:00	Hôtel GOLDEN TULIP à Cotonou
SICABLE	Ordinaire	07/04/2022	10:00:00	Hôtel TIAMA, à ABIDJAN
CORIS BANK INTERNATIONAL	Ordinaire	07/04/2022	09:00:00	Hôtel SOPATEL Silmandé SA, à Ouagadougou
ECOBANK CI	Ordinaire	05/04/2022	10:00:00	l'Hôtel Radisson Blu, sis à Abidjan Port- Bouët, route de l'Aéroport International Félix Houphouët Boigny
BANK OF AFRICA ML	Ordinaire	05/04/2022	09:30:00	Siège de la banque à l'Immeuble BANK OF AFRICA, Avenue du Mali-Quartier ACI 2000
BANK OF AFRICA CI	Ordinaire	31/03/2022	10:00:00	Salle Jewels du patronat Ivoirien (CGECI) sis à Abidjan plateau, immeuble MDE 01 BP 8666 ABIDJAN
BANK OF AFRICA NG	Ordinaire	30/03/2022	10:00:00	Centre de Formation de la BOA-NIGER (BOA-Siège)

lundi 20 juin 2022

BANK OF AFRICA BF

Ordinaire

29/03/2022

10:00:00

Salle LAICO HOTEL OUAGA 2000

L'actualité de la BRVM sur nos plateformes digitales

Infos BRVM

Pour recevoir les informations boursières par SMS, souscrivez :



Côte d'Ivoire : *430#
Bénin : *430*15#



Côte d'Ivoire : #139#
Burkina Faso : *310#



Côte d'Ivoire : *431#
Niger : *512*9#
Togo : *310#

Site web

www.brvm.org

Application Mobile

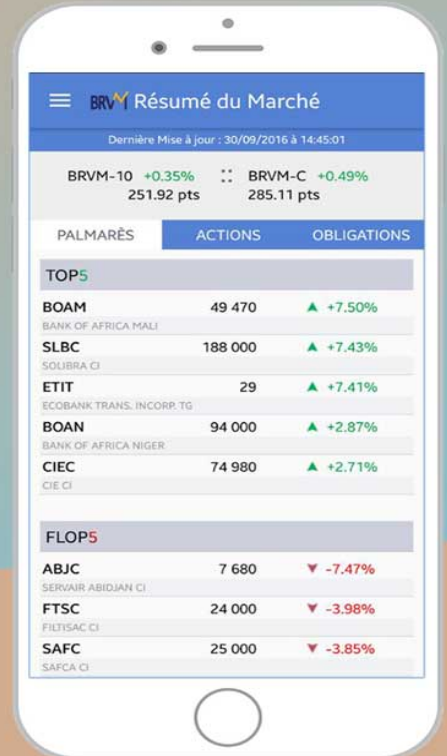

Disponible sur
 Google play

Disponible sur
 App Store



Nous suivre sur :



AVIS N° 114 - 2022 / BRVM / DG

CRRH-UEMOA 5,85 % 2015-2025

Paiement des intérêts semestriels et remboursement partiel du capital

La Bourse Régionale des Valeurs Mobilières (BRVM) porte à la connaissance du public et des intervenants du marché que la Caisse Régionale de Refinancement Hypothécaire de l'UEMOA (CRRH-UEMOA) procédera, le **04 juillet 2022**, au paiement des intérêts semestriels et au remboursement partiel du capital de son emprunt obligataire dénommé "CRRH-UEMOA 5,85 % 2015-2025".

La fermeture des registres étant fixée au lundi 04 juillet 2022, ledit titre (symbole : CRRH.O5) cotera ex-coupon d'intérêts à partir du jeudi 30 juin 2022.

Pour toute information complémentaire, veuillez contacter la SGI ATLANTIQUE FINANCE, 01 BP 2864 Abidjan 01 ; Tél : (225) 27 20 31 21 21 ; Fax : (225) 27 20 32 06 77 ;
E-mail : atlantiquefinance@banqueatlantique.net.

Fait à Abidjan, le 20 juin 2022

Le Directeur Général

Dr. Edoh Kossi AMENOUNVE



AVIS DE CONVOCATION

Mesdames, Messieurs les actionnaires de la société SERVAIR ABIDJAN sont convoqués à l'Assemblée générale ordinaire qui se tiendra le **mercredi 06 Juillet 2022 à 11 H 00 à la salle JEWELS de la CGECI sise à la Maison de l'Entreprise au Plateau** à l'effet de délibérer sur l'ordre du jour suivant :

1. Rapport de gestion du Conseil d'administration à l'Assemblée générale ordinaire portant sur l'exercice clos le 31 décembre 2021 ;
2. Rapports général et spécial des Commissaires aux comptes sur les comptes de l'exercice clos le 31 décembre 2021 et sur les conventions visées aux articles 438 et suivants de l'Acte Uniforme révisé relatif au droit des sociétés commerciales et du groupement d'intérêt économique du traité OHADA ;
3. Rapports des Commissaires aux comptes sur les comptes IFRS clos le 31 Décembre 2021
4. Approbation des comptes SYSCOHADA de l'exercice clos le 31 Décembre 2021 ;
5. Approbation des comptes IFRS des exercices clos le 31 Décembre 2021 ;
6. Quitus aux administrateurs ;
7. Affectation des résultats de l'exercice clos le 31 Décembre 2021 ;
8. Allocation d'indemnités de fonction aux administrateurs;
9. Ratification de la cooptation d'un administrateur
10. Projet de texte de résolutions
11. Pouvoirs pour les formalités.

Les actionnaires pourront assister personnellement à l'assemblée ou se faire représenter par un mandataire de leur choix.

Dans ce dernier cas, les actionnaires doivent déposer leur pouvoir au siège social de la société au plus tard cinq (5) jours avant la tenue de l'assemblée.

Les titulaires d'actions nominatives devront être inscrits sur le registre des actions nominatives de la société SERVAIR Abidjan au plus tard cinq (5) jours avant la tenue de l'assemblée. Ils seront admis à l'assemblée sur simple justification de leur identité.

Les titulaires d'actions au porteur devront, au plus tard cinq (5) jours avant la tenue de l'assemblée, déposer leurs titres ou le récépissé de leur dépôt au siège social ou auprès de l'intermédiaire habilité teneur de leur compte.

Pour les actions au porteur, seuls les pouvoirs accompagnés d'une attestation de l'intermédiaire habilité teneur de leur compte seront valables.

Les documents et résolutions qui seront soumises à cette assemblée seront tenus à la disposition des actionnaires au siège social de la société, quinze (15) jours au moins avant la date de l'Assemblée générale ordinaire.

Fait à Abidjan, le 20 juin 2022

Le Président du Conseil d'Administration

TEXTE DES RESOLUTIONS SOUMISES A L'AGO

PREMIERE RESOLUTION

L'Assemblée générale, après avoir entendu la lecture :

- du rapport du Conseil d'administration sur l'activité et la situation de la société pendant l'exercice clos le 31 décembre 2021 et sur les comptes dudit exercice,
- du rapport général des Commissaires aux comptes sur l'exécution de leur mission au cours de cet exercice,

Approuve les comptes et les états financiers dudit exercice établis conformément au droit comptable et système comptable OHADA, tels qu'ils ont été présentés et qui se soldent par un bénéfice net de 953 353 113 FCFA.

Cette résolution est adoptée à

DEUXIEME RESOLUTION

L'Assemblée générale, après avoir entendu la lecture du rapport spécial des Commissaires aux comptes sur les conventions réglementées visées par les articles 438, 448 et suivants de l'Acte uniforme OHADA au titre de l'exercice 2021, approuve les termes et conclusions de ce rapport, ainsi que les conventions et les opérations qui y sont mentionnées.

Cette résolution est adoptée à

TROISIEME RESOLUTION

L'Assemblée générale, après avoir entendu la lecture :

- du rapport du Conseil d'administration sur les comptes IFRS clos au 31 décembre 2021
- du rapport général des Commissaires aux comptes sur l'exécution de leur mission au cours desdits exercices,

Approuve les comptes et les états financiers des exercices 2021 établis conformément aux normes IFRS, tels qu'ils ont été présentés et qui se soldent par un bénéfice de 1 036 millions FCFA en 2021.

Cette résolution est adoptée à

QUATRIEME RESOLUTION

L'Assemblée générale donne aux administrateurs quitus entier et sans réserve de l'exécution de leur mandat pour lesdits exercices.

Cette résolution est adoptée à

CINQUIEME RESOLUTION

L'Assemblée générale, sur proposition du Conseil d'administration, décide d'affecter conformément aux statuts, le bénéfice net de l'exercice clos au 31 Décembre 2021, soit 953 353 113 FCFA, augmenté du report à nouveau antérieur bénéficiaire soit 1 410 666 683 comme suit :

Reserve légale.....0FCFA
Dividende brut700 000 000FCFA
Report à nouveau1 664 019 796FCFA

Cette résolution est adoptée à

SIXIEME RESOLUTION

L'Assemblée générale décide d'allouer aux administrateurs à titre d'indemnité de fonction, la somme de 30 000 000FCFA au titre de l'exercice. Elle confie au Conseil d'administration le soin d'en faire la répartition entre ses membres dans les proportions qu'il jugera convenable.

Cette résolution est adoptée à

SEPTIEME RESOLUTION

L'Assemblée générale ratifie la nomination, aux fonctions d'administrateur, de Monsieur Alain MUDERS faite à titre provisoire par le Conseil d'administration lors de la réunion du 05 Mai 2022 en remplacement de Monsieur Marc VATEL démissionnaire.

En conséquence, Monsieur Alain MUDERS exercera ses fonctions pour la durée du mandat de son prédécesseur restant à courir soit, jusqu'à l'issue de l'Assemblée générale qui statuera sur les comptes de l'exercice clos le 31 décembre 2025.

Cette résolution est adoptée à

HUITIEME RESOLUTION

L'Assemblée générale confère tous pouvoirs au porteur d'un original, d'une copie ou d'un extrait du présent Procès-verbal et de ses délibérations à l'effet de procéder à la mise à jour des statuts et d'accomplir toute formalité de publicité.

Cette résolution est adoptée à

15 JUIN 2022

CALENDRIER DE PAIEMENT DES DIVIDENDES

ANNEE : 2022

Titres	Montant du dividende net par action en FCFA	Numéro de l'Avis	Date de publication de l'Avis au BOC	Ex-dividende	
				T-2	T
BOA COTE D'IVOIRE	374	050-2022 BRVMDG	06/04/2022	26/04/2022	28/04/2022
ECOBANK COTE D'IVOIRE	420,3	058-2022 BRVMDG	12/04/2022	26/04/2022	29/04/2022
BOA BURKINA FASO	448	060-2022 BRVMDG	12/04/2022	29/04/2022	04/05/2022
BOA NIGER	567,3	049-2022 BRVMDG	06/04/2022	10/05/2022	12/05/2022
SONATEL SN	1 400	070-2022 BRVMDG	29/04/2022	16/05/2022	18/05/2022
BOA BENIN	546	067-2022 BRVMDG	27/04/2022	23/05/2022	25/05/2022
BOA SENEGAL	161	061-2022 BRVMDG	20/04/2022	30/05/2022	01/06/2022
SOCIETE GENERALE CI	1 004,93	088-2022 BRVMDG	23/05/2022	08/06/2022	10/06/2022
ONATEL BF	416,5791	090-2022 BRVMDG	27/05/2022	13/06/2022	15/06/2022
ECOBANK TRANSNATIONAL INCORPORATED TG	0,16 cents de dollars	107-2022 BRVMDG	13/06/2022	16/06/2022	20/06/2022
BOLLORE TRANSPORT & LOGISTICS CI	130	100-2022 BRVMDG	07/06/2022	21/06/2022	23/06/2022
SIB CI	405	106-2022 BRVMDG	13/06/2022	28/06/2022	30/06/2022

