

BRVM COMPOSITE	200,89
Variation Jour	0,22 %
Variation annuelle	-1,15 %

BRVM 30	98,37
Variation Jour	-0,20 %
Variation annuelle	-1,63 %

BRVM PRESTIGE	100,92
Variation Jour	-0,08 %
Variation annuelle	0,92 %

Evolution des indices

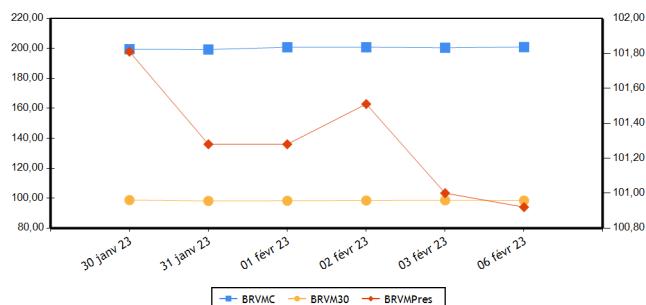

Volumes et valeurs transigés

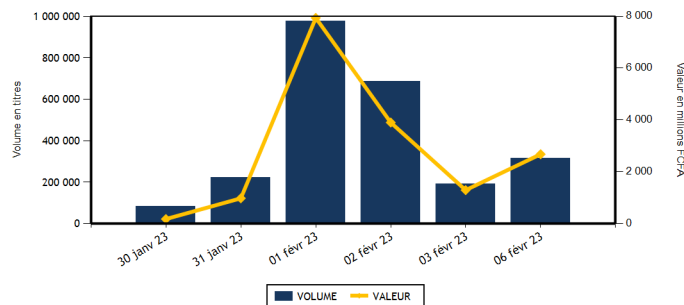

Actions	Niveau	Evol. Jour
Capitalisation boursière (FCFA)(Actions & Droits)	7 473 563 414 105	0,22 %
Volume échangé (Actions & Droits)	308 518	62,30 %
Valeur transigée (FCFA) (Actions & Droits)	2 607 148 720	102,00 %
Nombre de titres transigés	42	10,53 %
Nombre de titres en hausse	10	-28,57 %
Nombre de titres en baisse	12	100,00 %
Nombre de titres inchangés	20	11,11 %

Obligations	Niveau	Evol. Jour
Capitalisation boursière (FCFA)	9 113 590 422 012	0,02 %
Volume échangé	7 299	903,99 %
Valeur transigée (FCFA)	72 087 473	1 405,72 %
Nombre de titres transigés	9	28,57 %
Nombre de titres en hausse	1	-75,00 %
Nombre de titres en baisse	0	
Nombre de titres inchangés	8	166,67 %

PLUS FORTES HAUSSES

Titres	Cours	Evol. Jour	Evol. annuelle
BERNABE CI (BNBC)	2 050	7,33 %	2,50 %
SAFCA CI (SAFC)	775	6,90 %	-11,93 %
AIR LIQUIDE CI (SIVC)	750	4,17 %	11,11 %
TOTAL SN (TTLS)	2 550	2,20 %	0,59 %
ORANGE COTE D'IVOIRE (ORAC)	10 495	1,89 %	2,79 %

PLUS FORTES BAISES

Titres	Cours	Evol. Jour	Evol. annuelle
CIE CI (CIEC)	1 900	-5,71 %	-4,52 %
SITAB CI (STBC)	6 000	-2,44 %	-12,41 %
BANK OF AFRICA ML (BOAM)	1 300	-2,26 %	-7,14 %
TOTAL CI (TTLC)	2 070	-1,43 %	9,23 %
CORIS BANK INTERNATIONAL (CBIBF)	8 400	-1,18 %	0,12 %

INDICES PAR COMPARTIMENT

Base = 100 au 02 janvier 2023	Nombre de sociétés	Valeur	Evol. Jour	Evol. annuelle	Volume	Valeur	PER moyen
BRVM-PRESTIGE	10	100,92	-0,08 %	0,92 %	61 562	226 890 980	6,05
BRVM-PRINCIPAL	36	97,61	0,42 %	-2,39 %	246 956	2 380 257 740	9,56

INDICES SECTORIELS

Base = 100 au 14 juin 1999	Nombre de sociétés	Valeur	Evol. Jour	Evol. annuelle	Volume	Valeur	PER moyen
BRVM - INDUSTRIE	11	94,27	-0,42 %	-9,55 %	28 687	161 180 605	24,76
BRVM - SERVICES PUBLICS	5	494,22	0,66 %	1,03 %	234 832	2 395 074 695	8,96
BRVM - FINANCES	15	73,93	-0,18 %	-2,09 %	38 517	32 904 020	6,89
BRVM - TRANSPORT	2	330,96	0,00 %	-3,14 %	502	660 200	5,27
BRVM - AGRICULTURE	5	285,69	-0,19 %	0,75 %	2 125	11 723 560	5,54
BRVM - DISTRIBUTION	7	350,87	0,31 %	-2,14 %	2 809	4 585 100	26,14
BRVM - AUTRES SECTEURS	1	1 221,54	0,00 %	4,21 %	1 046	1 020 540	11,89

Indicateurs	BRVM COMPOSITE
PER moyen du marché	8,05
Taux de rendement moyen du marché	7,76
Taux de rentabilité moyen du marché	8,45
Nombre de sociétés cotées	46
Nombre de lignes obligataires	113
Volume moyen annuel par séance	399 915,00
Valeur moyenne annuelle par séance	1 027 960 660,95

Indicateurs	BRVM COMPOSITE
Ratio moyen de liquidité	9,77
Ratio moyen de satisfaction	38,53
Ratio moyen de tendance	394,21
Ratio moyen de couverture	25,37
Taux de rotation moyen du marché	0,01
Prime de risque du marché	6,52
Nombre de SGI participantes	31

Définitions

Volume moyen annuel par séance = Volume annuel échangé / nombre de séances
 Valeur moyenne annuelle par séance = Valeur annuelle échangée / nombre de séances
 Ratio moyen de liquidité = Moyenne des ratios de liquidité (Titres échangés / Volume des ordres de vente)
 Ratio moyen de satisfaction = Moyenne des ratios de satisfaction (Titres échangés / Volume des ordres d'achat)
 Ratio moyen de tendance = Moyenne des ratios de tendance (Volume des ordres d'achat / Volume des ordres de vente)
 Ratio moyen de couverture = Moyenne des ratios de couverture (Volume des ordres de vente / Volume des ordres d'achat)
 Taux moyen de rotation = moyenne des taux de rotation des actions cotées (volume transigé/capital flottante)
 PER moyen du marché = moyenne des PER des actions cotées ayant un PER positif
 Taux de rendement moyen = moyenne des taux de rendement des actions cotées ayant distribué un dividende
 Taux de rentabilité moyen = moyenne des taux de rentabilité des actions cotées
 Prime de risque du marché = (1 / le PER moyen du marché) - le taux de référence actuel des emprunts d'Etat

BOURSE REGIONALE DES VALEURS MOBILIERES
 Siège Social : Abidjan - Côte d'Ivoire, 18 av. Joseph Anoma
 Adresse : 01 BP 3802 Abidjan 01
 Tel : +225 20 31 55 50 / +225 20 32 66 85
 Fax : +225 20 32 66 84
 E-mail : brvm@brvm.org Site web : www.brvm.org



MARCHE DES ACTIONS

Sect. Act. (*)	Symbole	Titre	Cours Précédent	Cours du jour		Variation jour	Séance de cotation		Cours Référence	Variation de l'année précédente	Dernier dividende payé		Rdt. Net	PER
				Ouv.	Clôt.		Volume	Valeur			Montant net	Date		
COMPARTIMENT PRESTIGE			100,92	points		-0,08 %								
AGR	PALC	PALM CI	10 050	9 995	10 050	0,00 %	688	6 901 320	10 050	-3,23 %	1 236,34	31-août-22	12,30 %	3,66
AGR	SPHC	SAPH CI	5 420	5 015	5 395	-0,46 %	252	1 272 425	5 395	8,01 %	365,40	4-août-22	6,77 %	6,64
DIS	TTLT	TOTAL CI	2 100	2 075	2 070	-1,43 %	165	341 900	2 070	9,23 %	159,29	25-août-22	7,70 %	11,70
DIS	TTLS	TOTAL SN	2 495	2 500	2 550	2,20 %	275	700 250	2 550	0,59 %	187,30	22-juil.-22	7,35 %	17,70
FIN	ETIT	ECOBANK TRANS. INCORP. TG	20	20	20	0,00 %	30 913	618 260	20	5,26 %	0,90	20-juin-22	4,50 %	1,87
FIN	SGBC	SOCIETE GENERALE COTE D'IVOIRE	12 020	12 020	12 000	-0,17 %	668	8 065 025	12 000	3,40 %	1 004,93	10-juin-22	8,37 %	5,54
IND	NTLC	NESTLE CI	6 895	6 895	6 900	0,07 %	20 773	143 232 385	6 900	-16,31 %	856,80	2-août-22	12,42 %	7,16
IND	SMBC	SMB CI	7 100	7 100	7 100	0,00 %	285	2 023 400	7 100	4,41 %	720,00	24-août-22	10,14 %	5,89
SPU	ONTBF	ONATEL BF	3 200	3 200	3 195	-0,16 %	4 206	13 302 020	3 195	-0,16 %	416,58	15-juin-22	13,04 %	6,71
SPU	SNTS	SONATEL SN	15 190	15 180	15 190	0,00 %	3 337	50 433 995	15 190	-0,07 %	1 400,00	18-mai-22	9,22 %	6,02
TOTAL							61 562	226 890 980						

COMPARTIMENT PRINCIPAL			97,61	points		0,42 %								
AGR	SCRC	SUCRIVOIRE	800	790	795	-0,63 %	650	514 500	795	-14,05 %	40,50	20-août-21	5,09 %	
AGR	SICC	SICOR CI	5 750	NC	NC	0,00 %			5 750	6,38 %	1 919,00	25-sept.-00		3,49
AGR	SOGC	SOGB CI	5 700	5 700	5 695	-0,09 %	535	3 035 315	5 695	0,44 %	541,81	21-juil.-22	9,51 %	8,35
AUT	STAC	SETAO CI	990	975	990	0,00 %	1 046	1 020 540	990	4,21 %	66,15	18-juil.-22	6,68 %	11,89
DIS	ABJC	SERVAIR ABIDJAN CI	1 390	1 390	1 390	0,00 %	50	69 500	1 390	7,34 %	57,73	24-août-22	4,15 %	15,91
DIS	BNBC	BERNABE CI	1 910	1 910	2 050	7,33 %	1 202	2 436 100	2 050	2,50 %	45,00	19-juil.-19		84,96
DIS	CFAC	CFAO MOTORS CI	800	800	800	0,00 %	200	160 000	800	-13,98 %	69,47	2-août-22	8,68 %	21,62
DIS	PRSC	TRACTAFRIC MOTORS CI	2 995	2 850	2 995	0,00 %	77	221 915	2 995	-6,26 %	175,86	30-août-22	5,87 %	10,00
DIS	SHEC	VIVO ENERGY CI	780	780	790	1,28 %	840	655 435	790	5,33 %	29,00	28-oct.-22	3,67 %	21,09
FIN	BICC	BICI CI	6 000	6 000	6 000	0,00 %	12	72 000	6 000	-12,41 %	518,00	15-juil.-22	8,63 %	10,41
FIN	BOAB	BANK OF AFRICA BN	6 145	6 145	6 145	0,00 %	10	61 450	6 145	3,28 %	546,00	25-mai-22	8,89 %	7,48
FIN	BOABF	BANK OF AFRICA BF	5 400	5 115	5 500	1,85 %	83	425 700	5 500	5,77 %	448,00	4-mai-22	8,15 %	5,70
FIN	BOAC	BANK OF AFRICA CI	3 985	3 985	3 985	0,00 %	1 791	7 130 590	3 985	7,70 %	374,00	28-avr.-22	9,39 %	4,79
FIN	BOAM	BANK OF AFRICA ML	1 330	1 250	1 300	-2,26 %	673	856 225	1 300	-7,14 %	271,00	15-mai-19		11,35
FIN	BOAN	BANK OF AFRICA NG	5 400	5 400	5 400	0,00 %	592	3 219 965	5 400	-6,66 %	567,30	12-mai-22	10,51 %	7,47
FIN	BOAS	BANK OF AFRICA SENEGAL	2 480	2 400	2 480	0,00 %	296	721 580	2 480	1,22 %	161,01	1-juin-21	6,49 %	5,38
FIN	CBIBF	CORIS BANK INTERNATIONAL	8 500	8 500	8 400	-1,18 %	37	311 950	8 400	0,12 %	448,00	6-juil.-22	5,33 %	5,77
FIN	ECOC	ECOBANK COTE D'IVOIRE	4 995	4 900	4 995	0,00 %	414	2 057 580	4 995	1,01 %	420,30	29-avr.-22	8,41 %	8,02
FIN	NSBC	NSIA BANQUE COTE D'IVOIRE	4 975	4 800	4 975	0,00 %	278	1 337 410	4 975	-16,74 %	77,69	27-juil.-20	1,56 %	5,19
FIN	ORGT	ORAGROUP TOGO	3 000	3 000	3 000	0,00 %	100	300 000	3 000	-23,57 %	59,52	17-juil.-20	1,98 %	10,52
FIN	SAFC	SAFCA CI	725	775	775	6,90 %	1 241	961 775	775	-11,93 %	23,04	29-juil.-11		
FIN	SIBC	SOCIETE IVOIRIENNE DE BANQUE	4 800	4 800	4 750	-1,04 %	1 409	6 764 510	4 750	3,60 %	405,00	30-juin-22	8,53 %	6,98
IND	CABC	SICABLE CI	1 040	1 020	1 045	0,48 %	2 600	2 814 500	1 045	-10,68 %	69,00	2-août-22	6,60 %	154,29
IND	FTSC	FILTISAC CI	1 250	1 250	1 250	0,00 %	539	662 750	1 250	-21,88 %	235,00	30-juil.-21	18,80 %	
IND	NEIC	NEI-CEDA CI	695	695	695	0,00 %	155	107 725	695	-13,13 %	9,00	28-juin-01		9,05
IND	SEMC	CROWN SIEM CI	675	675	675	0,00 %	20	13 500	675	-0,74 %	14,40	28-déc.-21	2,13 %	7,13
IND	SIVC	AIR LIQUIDE CI	720	750	750	4,17 %	10	7 500	750	11,11 %	63,00	29-sept.-17		
IND	SLBC	SOLIBRA CI	75 865	NC	NC	0,00 %			75 865	-8,87 %	4 050,00	12-août-22	5,34 %	5,67

IND	STBC	SITAB CI	6 150	6 000	6 000	-2,44 %	1 712	10 272 000	6 000	-12,41 %	445,12	21-juil.-22	7,42 %	11,34
IND	UNLC	UNILEVER CI	7 020	NC	NC	0,00 %			7 020	-0,07 %	1 233,00	9-juil.-12		10,58
IND	UNXC	UNIWAX CI	795	790	790	-0,63 %	2 593	2 046 845	790	2,60 %	60,75	29-juil.-22	7,69 %	11,70
SPU	CIEC	CIE CI	2 015	2 015	1 900	-5,71 %	4 902	9 400 600	1 900	-4,52 %	153,16	25-juil.-22	8,06 %	10,90
SPU	ORAC	ORANGE COTE D'IVOIRE	10 300	10 400	10 495	1,89 %	222 028	2 320 105 925	10 495	2,79 %				10,15
SPU	SDCC	SODE CI	5 320	5 345	5 325	0,09 %	359	1 832 155	5 325	-2,56 %	432,00	21-oct.-22	8,11 %	11,01
TRP	SDSC	BOLLORE	1 350	1 350	1 350	0,00 %	502	660 200	1 350	-3,23 %	130,00	23-juin-22	9,63 %	5,27
TRP	SVOC	MOVIS CI	2 395	SP	SP	0,00 %			2 395	0,00 %	270,00	5-juil.-99		
TOTAL							246 956	2 380 257 740						

TOTAL
TOTAL - Marché des actions

308 518 2 607 148 720

Secteurs d'activités (*) : AGR = Agriculture, AUT = Autres Secteurs, DIS = Distribution, FIN = Finances, IND = Industrie, TRP = Transport, SPU = Services Publics

MARCHE DES DROITS

Symbole	Titre	Cours Précédent	Cours du jour		Variation jour	Séance de cotation		Cours Référence	Variation depuis l'origine	Parité	Periode de négociation	
			Ouv.	Clôt.		Volume	Valeur				Début	fin

TOTAL
TOTAL - Marché des droits
Légende:

(d) Ex-dividende (V) Variation par rapport au cours de référence

Cours du jour: Ouv.: Ouverture Clôt.: Clôture Moy.: Moyen

Mentions : NC: Non Coté Ex-c: Ex-coupon Ex-d: Ex-droit SP: Suspendu Val-T: Valeur Théorique

PER = Cours / BNPA selon les données disponibles Rdt. Net: Rendement net (DNPA / Cours)

Comp.: 1 - Premier Compartiment 2 - Second Compartiment 3 - Compartiment de croissance

Ratio de liquidité = Titres échangés / Volume des ordres de vente

: Progression de l'indice sectoriel : Stabilité de l'indice sectoriel : Recul de l'indice sectoriel

MARCHE DES OBLIGATIONS

Symbole	Titre	Valeur nominale	Cours Précédent	Cours du jour	Cours Référence	Séance de cotation		Coupon couru	Coupon d'intérêt			Type Amort
						Volume	Valeur		Période	Montant net	Eché.	
OBLIGATIONS D'ETAT												
EOM.01	ETAT DU MALI 6.20% 2016-2023	1 665	1 665	NC	1 665			73,25	A	103,23	23-mai-23	ACD
EOM.02	Etat du Mali 6.50% 2017-2024	4 000	4 000	NC	4 000			208,00	A	260,00	20-avr.-23	AC
EOM.03	ETAT DU MALI 6,50 % 2018-2025	6 000	5 999	NC	5 999.40			176,66	A	520,00	5-oct.-23	AC
EOM.04	ETAT DU MALI 6,50% 2019-2027	10 000	10 000	NC	10 000			372,19	A	650,00	12-juil.-23	AC
EOM.05	ETAT DU MALI 6,50% 2020-2028	10 000	10 000	NC	10 000			562,74	A	650,00	27-mars-23	ACD
EOM.06	ETAT DU MALI 6,50% 2020-2027	10 000	10 000	NC	10 000			121,10	A	650,00	30-nov.-23	AC
EOM.07	ETAT DU MALI 6.50% 2021-2031	10 000	10 000	NC	10 000			527,12	A	650,00	16-avr.-23	AC
EOM.08	ETAT DU MALI 6,20 % 2022-2032	10 000	10 250	NC	10 250			258,19	A	620,00	7-sept.-23	ACD
EOS.05	ETAT SENEGAL 6.50% 2013-2023	10 000	10 600	NC	10 600			14,36	S	325,00	29-juil.-23	ACD
EOS.07	ETAT SENEGAL 6.30% 2015-2025	10 000	10 500	NC	10 500			126,00	S	312,41	25-mai-23	ACD
TPBF.010	TPBF 6,50% 2020 - 2028	9 167	9 900	NC	9 900			249,59	S	325,00	20-mars-23	ACD
TPBF.011	TPBF 6,50 % 2020-2028	9 167	9 167	NC	9 167			46,09	S	297,93	9-juil.-23	ACD
TPBF.012	TPBF 6.50% 2021-2031	10 000	10 700	NC	10 700			240,61	S	325,00	25-mars-23	ACD
TPBF.013	TPBF 6,50 % 2021 - 2031	10 000	10 225	NC	10 225			55,66	S	325,00	6-juil.-23	ACD
TPBF.014	TPBF 6,30% 2022-2034	10 000	10 500	NC	10 500			274,97	S	315,00	1-mars-23	ACD
TPBF.015	ETAT DU BURKINA 6,30 % 2022-2034	10 000	10 000	NC	10 000			217,88	S	315,00	15-mars-23	ACD
TPBF.04	TPBF 6.50% 2017-2027	10 000	10 000	NC	10 000			10,68	S	322,33	31-juil.-23	ACD
TPBF.05	TPBF 6,50% 2017-2024	10 000	10 800	NC	10 800			69,64	S	325,00	29-juin-23	ACD
TPBF.06	TPBF 6.50% 2018-2025	10 000	10 500	NC	10 500			112,19	S	324,11	5-juin-23	ACD
TPBF.07	TPBF 6,50% 2018- 2025	10 000	10 000	NC	10 000			149,03	S	325,00	15-mai-23	AC
TPBF.08	TPBF 6,50% 2019-2027	10 000	10 000	NC	10 000			163,84	S	322,33	6-mai-23	ACD
TPBF.09	TPBF 6,50% 2019 - 2027	10 000	10 800	NC	10 800			216,07	S	325,00	8-avr.-23	ACD
TPBJ.03	TPBJ 6,50% 2020-2028	10 000	10 000	NC	10 000			293,84	A	650,00	25-août-23	AC
TPBJ.04	TPBJ 5,50 % 2022-2037	10 000	10 000	NC	10 000			515,34	A	550,00	1-mars-23	AC
TPBJ.05	TPBJ 5,85 % 2022-2042	10 000	9 945	NC	9 945			548,14	A	585,00	1-mars-23	ACD
TPBJ.06	TPBJ 5,75% 2022-2037	10 000	10 000	NC	10 000			304,04	A	575,00	28-juil.-23	ACD
TPCI.017	TPCI 3% 2014-2024	10 000	10 000	NC	10 000			40,38	S	150,00	19-juin-23	ACD
TPCI.019	TPCI 5.99% 2015-2025	10 000	10 350	NC	10 350			439,81	A	599,00	14-mai-23	ACD
TPCI.021	TPCI 6% 2016-2028	10 000	10 000	NC	10 000			499,73	A	600,00	8-avr.-23	ACD
TPCI.022	TPCI 5.90% 2016 - 2026	10 000	10 000	NC	10 000			381,48	A	590,00	15-juin-23	ACD
TPCI.023	TPCI 5.90% 2016-2026	10 000	10 215	NC	10 215			130,93	A	590,00	17-nov.-23	ACD
TPCI.024	TPCI 6.25% 2017-2029	10 000	10 000	NC	10 000			221,50	S	312,50	31-mars-23	ACD
TPCI.025	TPCI 5,95% 2017-2024 A	10 000	10 000	NC	10 000			171,63	S	297,50	24-avr.-23	ACD
TPCI.026	TPCI 5,95% 2017-2024 B	10 000	10 000	NC	10 000			144,64	S	297,50	10-mai-23	ACD
TPCI.027	TPCI 6% 2017-2025	10 000	10 250	NC	10 250			64,29	S	300,00	29-juin-23	ACD
TPCI.028	TPCI 6% 2018 - 2026	10 000	10 100	NC	10 100			309,04	A	600,00	2-août-23	ACD
TPCI.029	TPCI 6% 2018-2026	10 000	10 000	NC	10 000			180,82	A	600,00	19-oct.-23	ACD
TPCI.030	TPCI 5,95% 2018-2025	6 000	5 985	NC	5 985			53,79	S	178,01	13-juin-23	ACD
TPCI.031	TPCI 5,75% 2019 - 2026	10 000	10 230	NC	10 230			363,90	A	575,00	20-juin-23	ACD
TPCI.032	TPCI 2,23% 2019-2026	10 000		NC				141,13	A	223,00	20-juin-23	ACD
TPCI.033	TPCI 5.75% 2019-2026	8 000	8 640	NC	8 640			407,07	A	460,00	20-mars-23	ACD
TPCI.034	TPCI 6% 2019-2029	8 750	8 750	NC	8 750			464,59	A	525,00	20-mars-23	ACD
TPCI.035	TPCI 5,75% 2019 -2026	10 000	10 250	NC	10 250			330,82	A	575,00	11-juil.-23	ACD
TPCI.036	TPCI 5,75% 2019- 2026	10 000	10 035	NC	10 035			266,23	A	575,00	21-août-23	ACD
TPCI.037	TPCI 5,80% 2019-2026	8 000	8 000	NC	8 000			81,36	A	464,00	4-déc.-23	ACD
TPCI.038	TPCI 5,75% 2019-2026	8 000	8 080	NC	8 080			80,66	A	460,00	4-déc.-23	ACD
TPCI.039	TPCI 5,75% 2019 - 2026	8 000	8 560	NC	8 560			141,15	A	460,00	17-oct.-23	ACD
TPCI.040	TPCI 5,75% 2019-2026	8 000	8 160	NC	8 160			34,03	A	460,00	10-janv.-24	ACD
TPCI.041	TPCI 5,80% 2020-2027	10 000	10 000	NC	10 000			545,04	A	580,00	28-févr.-23	ACD
TPCI.042	TPCI 5,90% 2020-2030	10 000	10 300	NC	10 300			554,44	A	590,00	28-févr.-23	ACD
TPCI.043	TPCI 5,90% 2020 - 2030	10 000	10 000	NC	10 000			467,15	A	590,00	23-avr.-23	ACD
TPCI.044	TPCI 5,80% 2020 - 2027	10 000	10 095	NC	10 095			459,23	A	580,00	23-avr.-23	ACD
TPCI.045	TPCI 5,80% 2020 -2027	10 000	10 000	NC	10 000			373,42	A	580,00	16-juin-23	ACD
TPCI.046	TPCI 5,90% 2020 - 2030	10 000	10 200	NC	10 200			379,86	A	590,00	16-juin-23	ACD
TPCI.047	TPCI 5,80% 2020 - 2027	10 000	10 250	NC	10 250			373,42	A	580,00	16-juin-23	ACD
TPCI.048	TPCI 5,80% 2020- 2027	10 000	9 950	NC	9 950			305,10	A	580,00	29-juil.-23	ACD
TPCI.049	TPCI 5,90% 2020- 2030	10 000	10 085	NC	10 085			310,36	A	590,00	29-juil.-23	ACD
TPCI.050	TPCI 5,90% 2020-2030	10 000	10 000	NC	10 000			261,86	A	590,00	28-août-23	ACD
TPCI.051	TPCI 5,80% 2020-2027	10 000	10 000	NC	10 000			201,81	A	580,00	2-oct.-23	ACD
TPCI.052	TPCI 5,90 % 2020-2030	10 000	10 300	NC	10 300			205,29	A	590,00	2-oct.-23	ACD
TPCI.053	TPCI 5,80% 2020-2027	10 000	10 600	NC	10 600			160,49	A	580,00	28-oct.-23	ACD

TPCI.054	TPCI 5,90% 2020-2030	10 000	10 000	NC	10 000			163,26	A	590,00	28-oct.-23	ACD
TPCI.055	TPCI 5,80% 2020 -2027	10 000	10 500	NC	10 500			69,92	A	580,00	24-déc.-23	ACD
TPCI.056	TPCI 5,90% 2020- 2030	10 000	10 800	NC	10 800			71,12	A	590,00	24-déc.-23	ACD
TPCI.057	TPCI 5,80% 2020-2027	10 000	10 000	NC	10 000			123,95	A	580,00	20-nov.-23	ACD
TPCI.058	TPCI 5,80% 2021-2028	10 000	9 975	9 975	9 975	5 000	49 875 000	530,74	A	580,00	9-mars-23	ACD
TPCI.059	TPCI 5,90% 2021-2031	10 000	10 350	NC	10 350			539,89	A	590,00	9-mars-23	ACD
TPCI.060	TPCI 5,80% 2021-2028	10 000	10 050	NC	10 050			427,45	A	580,00	13-mai-23	ACD
TPCI.061	TPCI 5,90% 2021-2031	10 000	10 050	NC	10 050			434,82	A	590,00	13-mai-23	ACD
TPCI.062	TPCI 5,80 % 2021 -2028	10 000	10 800	NC	10 800			351,18	A	580,00	30-juin-23	ACD
TPCI.063	TPCI 5,90% 2021 -2031	10 000	10 000	NC	10 000			357,23	A	590,00	30-juin-23	ACD
TPCI.064	TPCI 5,80 % 2021 - 2028	10 000	10 180	NC	10 180			276,49	A	580,00	16-août-23	ACD
TPCI.065	TPCI 5,90% 2021-2031	10 000	10 700	NC	10 700			208,52	A	590,00	30-sept.-23	ACD
TPCI.066	TPCI 5,90% 2021-2031	10 000	9 950	NC	9 950			150,33	A	590,00	5-nov.-23	ACD
TPCI.067	TPCI 5,90 % 2021-2036	10 000	10 400	NC	10 400			84,05	A	590,00	16-déc.-23	ACD
TPCI.068	TPCI 5,90 % 2022-2037	10 000	10 000	NC	10 000			8,08	A	590,00	1-févr.-24	ACD
TPCI.069	TPCI 5,75 % 2022-2037	10 000	9 900	NC	9 900			505,68	A	575,00	22-mars-23	ACD
TPCI.070	TPCI 5,75 % 2022-2037	10 000	10 000	NC	10 000			445,82	A	575,00	29-avr.-23	ACD
TPCI.071	TPCI 5,65% 2022-2032	10 000	10 000	NC	10 000			365,32	A	565,00	15-juin-23	ACD
TPCI.072	TPCI 5,65% 2022-2029	10 000	10 000	NC	10 000			297,21	A	565,00	29-juil.-23	ACD
TPCI.073	TPCI 5,75% 2022-2032	10 000	10 000	NC	10 000			302,47	A	575,00	29-juil.-23	ACD
TPCI.074	TPCI 5,85% 2022-2042	10 000	10 000	NC	10 000			307,73	A	585,00	29-juil.-23	ACD
TPCI.075	TPCI 5,65% 2022-2029	10 000	10 000	NC	10 000			188,85	A	565,00	7-oct.-23	ACD
TPCI.076	TPCI 5,75% 2022-2032	10 000	10 000	NC	10 000			192,19	A	575,00	7-oct.-23	ACD
TPNE.01	TRESOR PUBLIC DU NIGER 6,50% 2019-2026	10 000	10 800	NC	10 800			560,96	A	650,00	28-mars-23	ACD
TPNE.02	TRESOR PUBLIC DU NIGER 6,50% 2019 - 2026	10 000	10 000	10 000	10 000	116	1 160 000	336,58	A	650,00	1-août-23	ACD
TPNE.03	TRESOR PUBLIC DU NIGER 6,5% 2020-2027	10 000	10 800	NC	10 800			338,36	A	650,00	31-juil.-23	ACD
TPNE.04	TRESOR PUBLIC DU NIGER 6,30% 2021-2031	10 000	10 500	10 500	10 500	974	9 777 000	286,52	A	630,00	24-août-23	ACD
TPNE.05	TPNE 6,15 % 2022-2034	10 000	10 350	NC	10 350			417,86	A	615,00	3-juin-23	ACD
TPNE.06	TRESOR PUBLIC DU NIGER 6,15% 2022 - 2034	10 000	10 000	NC	10 000			90,99	A	615,00	14-déc.-23	ACD
TOTAL						6 090	60 812 000					
OBLIGATIONS REGIONALES												
BIDC.04	BIDC-EBID 6.10% 2017-2027	6 250	6 250	NC	6 250			245,46	A	381,25	16-juin-23	ACD
BIDC.05	BIDC-EBID 6,40% 2019-2026	10 000	10 800	NC	10 800			44,20	S	320,00	12-juil.-23	ACD
BIDC.06	BIDC-EBID 6,50 % 2021-2028	10 000	10 400	10 800	10 800	269	2 694 000	142,47	S	322,33	18-mai-23	ACD
BIDC.07	BIDC-EBID 5,90% 2022-2029	10 000	10 300	NC	10 300			95,37	S	294,19	9-juin-23	ACD
CRRH.02	CRRH-UEMOA 6.10% 2012-2024	10 000	10 035	NC	10 035			33,70	S	305,00	17-juil.-23	AC
CRRH.03	CRRH-UEMOA 6% 2013-2023	10 000	10 000	NC	10 000			169,78	S	300,00	26-avr.-23	AC
CRRH.04	CRRH-UEMOA 6% 2014-2024	10 000	10 000	NC	10 000			62,64	S	300,00	30-juin-23	AC
CRRH.05	CRRH-UEMOA 5.85% 2015-2025	10 000	10 000	NC	10 000			52,88	S	290,06	4-juil.-23	AC
CRRH.06	CRRH-UEMOA 5.85% 2016-2026	10 000	10 230	NC	10 230			54,94	S	292,50	3-juil.-23	ACD
CRRH.07	CRRH-UEMOA 5.95% 2017-2029	5 833	5 833	NC	5 833			83,21	S	185,94	17-mai-23	AC
CRRH.08	CRRH-UEMOA 5.95% 2018-2030	6 667	6 667	NC	6 666.67			51,22	S	198,33	21-juin-23	AC
CRRH.09	CRRH-UEMOA 6.05% 2018-2033	7 333	7 333	NC	7 333			57,29	S	221,83	21-juin-23	AC
TOTAL						269	2 694 000					
OBLIGATIONS PRIVEES												
BHSN.01	DIASPORA BONDS BHS 6,25% 2019-	10 000	10 750	NC	10 750			46,23	S	309,93	10-juil.-23	ACD
FNSBC.01	FCTC NSIA BANQUE 7 % 2020-2025	5 000	5 000	5 000	5 000	50	250 000	49,54	T	85,75	16-mars-23	ACD
FORBT.01	FCTC ORABANK 7 % 2021-2026	8 889	8 889	8 888	8 888.89	330	2 933 333	67,75	T	152,44	28-mars-23	ACD
FTIMC.01	FCTC TEYLIM IMMO 7 % 2021-2028	9 167	9 167	NC	9 166.67			89,83	T	157,21	23-mars-23	ACD
ORGT.02	ORAGROUP SA 7,15% 2021-2028	10 000	10 500	10 500	10 500	341	3 410 500	202,32	S	357,50	26-avr.-23	ACD
PADS.03	PAD 6,60% 2020-2027	10 000	10 000	10 000	10 000	17	170 000	199,45	S	330,00	19-avr.-23	ACD
SNLC.01	SENELEC 6,50% 2018-2025	5 000	5 000	NC	5 000			118,51	S	162,50	27-mars-23	AC
SNTS.02	SONATEL 6,50% 2020-2027	9 000	9 720	9 720	9 720	202	1 817 640	31,64	S	272,69	16-juil.-23	ACD
TOTAL						940	8 581 473					
SUKUK ET TITRES ASSIMILES												
SUKCI.S2	SUKUK CI 5.75% 2016-2023	10 000	10 800	NC	10 800			242,78	S	289,10	7-mars-23	ACD
SUKSN.S2	SUKUK SN 6% 2016-2026	10 000	10 750	NC	10 750			18,33	S	301,67	26-juil.-23	ACD
SUKTG.S1	SUKUK TG 6.5% 2016-2026	10 000	10 800	NC	10 800			355,40	S	377,99	17-févr.-23	ACD
TOTAL						0	0					

Légende :
 (#) (*) Ex-Coupon couru (##)Cours de référence amorti / Coupon couru Ex-c (#)Ex-marge de profits
 Cours du jour: Ouv.: Ouverture Clôt.: Clôture Moy.: Moyen
 Type Amort Type d'Amortissement IF: In Fine AC: Amortissement Constant AD: Amortissement Dégressif ACD: Amortissement Constant Différé
 Période: Périodicité de paiement des coupons A: Annuelle S: Semestrielle T: Trimestrielle
 Eché.: Échéance de paiement des intérêts
 Mentions: NC: Non Coté Ex-c: Ex-coupon ou Ex-droit SP: Suspendu

INFORMATIONS

OPERATIONS EN COURS

Emetteur	Opération
ETAT DU MALI	Première cotation - ETAT DU MALI 6,30 % 2022-2032" et "ETAT DU MALI 6,20 % 2022-2029 - Première cotation le 15 février 2023
TPCI	Première cotation - TPCI (Taux de base + spread)% 2022-2029 - Première cotation le 14 février 2023
ETAT DU TOGO	Première cotation - TPTG 6% 2022-2037 - Première cotation le 07 février 2023

AVIS

Entité	N°	Nature	Objet
BRVM	021-2023	Paie ment Intérêts et remboursement	Paie ment des intérêts annuels et remboursement partiel du capital - TPCI 5,80 % 2020-2027
BRVM	022-2023	Paie ment Intérêts et remboursement	Paie ment des intérêts annuels et remboursement partiel du capital - TPCI 5,90 % 2020-2030

COMMUNIQUES

Emetteur	N°	Nature	Objet
TPCI	20230206	Notation Financière	Notation financière - ETAT DE COTE D'IVOIRE

QUANTITES RESIDUELLES
MARCHE DES ACTIONS

Symbole	Titre	Quantité résiduelle à l'achat	Cours Achat / Vente			Quantité résiduelle à la vente	Cours de Référence
ABJC	SERVAIR ABIDJAN CI	5	1,350	/	1,385	100	1 390
BICC	BICI CI	20	5,995	/	6,000	351	6 000
BNBC	BERNABE CI	50	1,950	/	2,050	838	2 050
BOAB	BANK OF AFRICA BN	16	6,055	/	6,095	20	6 145
BOABF	BANK OF AFRICA BF	10	5,120	/	5,500	17	5 500
BOAC	BANK OF AFRICA CI	5 708	3,985	/	3,995	5	3 985
BOAM	BANK OF AFRICA ML	48	1,260	/	1,300	228	1 300
BOAN	BANK OF AFRICA NG	1	5,360	/	5,400	2 049	5 400
BOAS	BANK OF AFRICA SENEGAL	512	2,400	/	2,480	1 156	2 480
CABC	SICABLE CI	2 596	1,045	/	1,075	544	1 045
CBIBF	CORIS BANK INTERNATIONAL	110	8,395	/	8,400	9	8 400
CFAC	CFAO MOTORS CI	103	800	/	830	50	800
CIEC	CIE CI	12	1,875	/	1,900	3 497	1 900
ECOC	ECOBANK COTE D'IVOIRE	74	4,900	/	4,990	100	4 995
ETIT	ECOBANK TRANS. INCORP. TG	155 788	19	/	20	2 095 048	20
FTSC	FILTISAC CI	300	1,170	/	1,250	273	1 250
NEIC	NEI-CEDA CI	100	650	/	695	1 189	695
NSBC	NSIA BANQUE COTE D'IVOIRE	38	4,810	/	4,975	505	4 975
NTLC	NESTLE CI	968	6,895	/	6,900	3 714	6 900
ONTBF	ONATEL BF	1	3,150	/	3,195	87	3 195
ORAC	ORANGE COTE D'IVOIRE	33	10,450	/	10,495	512	10 495
ORGT	ORAGROUP TOGO	1	2,985	/	3,000	96	3 000
PALC	PALM CI	12	10,045	/	10,050	926	10 050
PRSC	TRACTAFRIC MOTORS CI	50	2,900	/	2,995	803	2 995
SAFC	SAFCA CI	113	725	/			775
SCRC	SUCRIVOIRE	45	800	/	805	432	795
SDCC	SODE CI	23	5,000	/	5,320	50	5 325
SDSC	BOLLORE	118	1,280	/	1,350	2 118	1 350
SEMC	CROWN SIEM CI	8	625	/	675	67	675
SGBC	SOCIETE GENERALE COTE D'IVOIRE	4	11,900	/	12,000	2 646	12 000
SHEC	VIVO ENERGY CI	100	785	/	790	629	790
SIBC	SOCIETE IVOIRIENNE DE BANQUE	202	4,750	/	4,800	200	4 750
SICC	SICOR CI	11	5,750	/			5 750
SIVC	AIR LIQUIDE CI			/	730	250	750
SLBC	SOLIBRA CI	1	81,550	/			75 865
SMBC	SMB CI	3 871	7,100	/	7,150	16	7 100
SNTS	SONATEL SN	13	15,060	/	15,190	299	15 190
SOGC	SOGB CI	808	5,500	/	5,695	233	5 695
SPHC	SAPH CI	13	5,020	/	5,395	307	5 395
STAC	SETAO CI	150	950	/			990
STBC	SITAB CI	195	5,965	/	6,000	308	6 000
SVOC	MOVIS CI			/			2 395
TTLC	TOTAL CI	60	2,050	/	2,070	378	2 070
TTLS	TOTAL SN	320	2,495	/	2,550	2 574	2 550
UNLC	UNILEVER CI	640	7,020	/			7 020
UNXC	UNIWAX CI	686	780	/	790	14 226	790

QUANTITES RESIDUELLES

MARCHE DES DROITS

Symbole	Titre	Quantité résiduelle à l'achat	Cours Achat / Vente	Quantité résiduelle à la vente	Cours de Référence
---------	-------	-------------------------------	---------------------	--------------------------------	--------------------

QUANTITES RESIDUELLES
MARCHE DES OBLIGATIONS

Symbole	Titre	Quantité résiduelle à l'achat	Cours Achat / Vente	Quantité résiduelle à la vente	Cours de Référence
BHSN.01	DIASPORA BONDS BHS 6,25% 2019-		/ 10,300	199	10 750
FNSBC.01	FCTC NSIA BANQUE 7 % 2020-2025		/ 5,000	137	5 000
FORBT.01	FCTC ORABANK 7 % 2021-2026	1 210	8,888.89 /		8 889
FTIMC.01	FCTC TEYLIMOM IMMO 7 % 2021-2028	5	9,166.67 /		9 167
ORGT.02	ORAGROUP SA 7,15% 2021-2028	1 195	10,000 / 10,500	991	10 500
PADS.03	PAD 6,60% 2020-2027	83	10,000 /		10 000
SNLC.01	SENELEC 6,50% 2018-2025		/		5 000
SNTS.02	SONATEL 6,50% 2020-2027		/ 9,720	98	9 720
EOM.01	ETAT DU MALI 6.20% 2016-2023		/ 1,665	3 655	1 665
EOM.02	Etat du Mali 6.50% 2017-2024		/		4 000
EOM.03	ETAT DU MALI 6,50 % 2018-2025		/ 6,000	1 400	5 999
EOM.04	ETAT DU MALI 6,50% 2019-2027		/		10 000
EOM.05	ETAT DU MALI 6,50% 2020-2028		/ 10,000	13	10 000
EOM.06	ETAT DU MALI 6,50% 2020-2027		/		10 000
TPNE.01	TRESOR PUBLIC DU NIGER 6,50% 2019-2026		/		10 800
TPNE.02	TRESOR PUBLIC DU NIGER 6,50% 2019 - 2026		/ 10,000	20	10 000
TPNE.03	TRESOR PUBLIC DU NIGER 6,5% 2020-2027		/		10 800
TPNE.04	TRESOR PUBLIC DU NIGER 6,30% 2021-2031		/ 10,500	3 996	10 500
TPNE.05	TPNE 6,15 % 2022-2034		/		10 350
TPNE.06	TRESOR PUBLIC DU NIGER 6,15% 2022 - 2034		/ 10,000	20	10 000
TPCI.071	TPCI 5,65% 2022-2032		/ 10,100	10 000	10 000
TPCI.072	TPCI 5,65% 2022-2029		/ 10,000	277	10 000
TPCI.073	TPCI 5,75% 2022-2032		/		10 000
TPCI.074	TPCI 5,85% 2022-2042		/		10 000
TPCI.075	TPCI 5,65% 2022-2029		/		10 000
TPCI.076	TPCI 5,75% 2022-2032		/		10 000
TPCI.065	TPCI 5,90% 2021-2031		/		10 700
TPCI.066	TPCI 5,90% 2021-2031		/ 9,950	9 497	9 950
TPCI.067	TPCI 5,90 % 2021-2036		/		10 400
TPCI.068	TPCI 5,90 % 2022-2037		/ 10,000	9 900	10 000
TPCI.069	TPCI 5,75 % 2022-2037		/ 9,900	69 854	9 900
TPCI.070	TPCI 5,75 % 2022-2037		/		10 000
TPCI.059	TPCI 5,90% 2021-2031		/		10 350
TPCI.060	TPCI 5,80% 2021-2028		/ 10,050	250	10 050
TPCI.061	TPCI 5,90% 2021-2031		/		10 050
TPCI.062	TPCI 5,80 % 2021 -2028		/		10 800
TPCI.063	TPCI 5,90% 2021 -2031		/		10 000
TPCI.064	TPCI 5,80 % 2021 - 2028		/		10 180
TPCI.053	TPCI 5,80% 2020-2027		/		10 600
TPCI.054	TPCI 5,90% 2020-2030		/		10 000
TPCI.055	TPCI 5,80% 2020 -2027		/		10 500
TPCI.056	TPCI 5,90% 2020- 2030		/		10 800
TPCI.057	TPCI 5,80% 2020-2027		/		10 000
TPCI.058	TPCI 5,80% 2021-2028		/ 10,100	200	9 975
TPCI.047	TPCI 5,80% 2020 - 2027		/		10 250
TPCI.048	TPCI 5,80% 2020- 2027		/ 10,150	1 201	9 950
TPCI.049	TPCI 5,90% 2020- 2030		/		10 085
TPCI.050	TPCI 5,90% 2020-2030		/		10 000
TPCI.051	TPCI 5,80% 2020-2027		/		10 000
TPCI.052	TPCI 5,90 % 2020-2030		/		10 300

TPCI.O41	TPCI 5,80% 2020-2027			/			10 000
TPCI.O42	TPCI 5,90% 2020-2030			/	10,000	215	10 300
TPCI.O43	TPCI 5,90% 2020 - 2030			/	10,250	2	10 000
TPCI.O44	TPCI 5,80% 2020 - 2027			/			10 095
TPCI.O45	TPCI 5,80% 2020 -2027			/			10 000
TPCI.O46	TPCI 5,90% 2020 - 2030			/			10 200
TPCI.O35	TPCI 5,75% 2019 -2026			/	10,300	2	10 250
TPCI.O36	TPCI 5,75% 2019- 2026			/			10 035
TPCI.O37	TPCI 5,80% 2019-2026			/			8 000
TPCI.O38	TPCI 5,75% 2019-2026			/	8,080	9 997	8 080
TPCI.O39	TPCI 5,75% 2019 - 2026			/			8 560
TPCI.O40	TPCI 5,75% 2019-2026			/			8 160
TPCI.O29	TPCI 6% 2018-2026			/			10 000
TPCI.O30	TPCI 5,95% 2018-2025			/			5 985
TPCI.O31	TPCI 5,75% 2019 - 2026			/			10 230
TPCI.O32	TPCI 2,23% 2019-2026			/			10 000
TPCI.O33	TPCI 5.75% 2019-2026			/			8 640
TPCI.O34	TPCI 6% 2019-2029			/			8 750
TPCI.O23	TPCI 5.90% 2016-2026			/			10 215
TPCI.O24	TPCI 6.25% 2017-2029			/			10 000
TPCI.O25	TPCI 5,95% 2017-2024 A			/			10 000
TPCI.O26	TPCI 5,95% 2017-2024 B			/			10 000
TPCI.O27	TPCI 6% 2017-2025			/			10 250
TPCI.O28	TPCI 6% 2018 - 2026			/	10,100	95	10 100
TPBJ.O5	TPBJ 5,85 % 2022-2042			/	9,950	42	9 945
TPBJ.O6	TPBJ 5,75% 2022-2037			/			10 000
TPCI.O17	TPCI 3% 2014-2024			/			10 000
TPCI.O19	TPCI 5.99% 2015-2025			/			10 350
TPCI.O21	TPCI 6% 2016-2028			/			10 000
TPCI.O22	TPCI 5.90% 2016 - 2026			/	10,000	36	10 000
TPBF.O6	TPBF 6.50% 2018-2025			/			10 500
TPBF.O7	TPBF 6,50% 2018- 2025	192	10,000	/			10 000
TPBF.O8	TPBF 6,50% 2019-2027			/			10 000
TPBF.O9	TPBF 6,50% 2019 - 2027			/	10,000	74	10 800
TPBJ.O3	TPBJ 6,50% 2020-2028	1 000	10,000	/			10 000
TPBJ.O4	TPBJ 5,50 % 2022-2037			/			10 000
TPBF.O12	TPBF 6.50% 2021-2031			/			10 700
TPBF.O13	TPBF 6,50 % 2021 - 2031			/			10 225
TPBF.O14	TPBF 6,30% 2022-2034			/	10,500	9 999	10 500
TPBF.O15	ETAT DU BURKINA 6,30 % 2022-2034			/			10 000
TPBF.O4	TPBF 6.50% 2017-2027			/	10,000	38	10 000
TPBF.O5	TPBF 6,50% 2017-2024			/			10 800
EOM.O7	ETAT DU MALI 6.50% 2021-2031			/	10,000	10 603	10 000
EOM.O8	ETAT DU MALI 6,20 % 2022-2032			/			10 250
EOS.O5	ETAT SENEGAL 6.50% 2013-2023			/	10,000	7	10 600
EOS.O7	ETAT SENEGAL 6.30% 2015-2025			/	10,000	1	10 500
TPBF.O10	TPBF 6,50% 2020 - 2028	200	9,166.67	/			9 900
TPBF.O11	TPBF 6,50 % 2020-2028			/			9 167
BIDC.O4	BIDC-EBID 6.10% 2017-2027			/			6 250
BIDC.O5	BIDC-EBID 6,40% 2019-2026			/			10 800
BIDC.O6	BIDC-EBID 6,50 % 2021-2028			/	10,800	60	10 800
BIDC.O7	BIDC-EBID 5,90% 2022-2029			/	10,000	19	10 300
CRRH.O2	CRRH-UEMOA 6.10% 2012-2024			/			10 035
CRRH.O3	CRRH-UEMOA 6% 2013-2023			/			10 000
CRRH.O4	CRRH-UEMOA 6% 2014-2024			/			10 000

CRRH.O5	CRRH-UEMOA 5.85% 2015-2025		/		10 000
CRRH.O6	CRRH-UEMOA 5.85% 2016-2026		/		10 230
CRRH.O7	CRRH-UEMOA 5.95% 2017-2029		/		5 833
CRRH.O8	CRRH-UEMOA 5.95% 2018-2030		/		6 667
CRRH.O9	CRRH-UEMOA 6.05% 2018-2033		/		7 333

SUKUK ET TITRES ASSIMILES

Symbole	Titre	Quantité résiduelle à l'achat	Cours Achat / Vente	Quantité résiduelle à la vente	Cours de Référence
SUKCI.S2	SUKUK CI 5.75% 2016-2023		/		10 800
SUKSN.S2	SUKUK SN 6% 2016-2026		/		10 750
SUKTG.S1	SUKUK TG 6.5% 2016-2026		/		10 800

CALENDRIER DES ASSEMBLEES GENERALES

ANNEE : 2023

Société	Nature	Date	Heure	Lieu
---------	--------	------	-------	------

BULLETIN OFFICIEL

OPCVM: FONDS COMMUNS DE PLACEMENT ET SOCIÉTÉS D'INVESTISSEMENT A CAPITAL VARIABLE

lundi 6 février 2023



Sociétés de gestion	Dépositaire	OPCVM	Catégorie	Valeur Liquidative							
				Origine		Précédente		Actuelle		Variation	
				Valeur	Date	Valeur	Date	Valeur	Date	Origine	%
QUOTIDIENNES											
AFRICABOURSE ASSET MANAGEMENT	AFRICABOURSE SA	FCP AAM CAPITAL SUR	M	5 000	7 991,37	31/01/2023	ND	ND	10/10/2012	-	-
		FCP AAM EPARGNE CROISSANCE	D	5 000	7 580,55	31/01/2023	ND	ND	19/11/2012	-	-
		FCP AAM OBLIGATIS	OATC	5 000	8 643,51	31/01/2023	ND	ND	12/09/2012	-	-
		FCP AAM EPARGNE ACTION	A	5 000	5 287,76	31/01/2023	ND	ND	16/01/2017	-	-
AFRICAM SA	SBIF	FCP EXPANSIO	D	5 000	9 578,62	31/01/2023	ND	ND	01/01/2013	-	-
		FCP SECURITAS	OMLT	5 000	7 257,40	31/01/2023	ND	ND	01/01/2013	-	-
		FCP VALORIS	A	5 000	8 203,99	31/01/2023	ND	ND	01/01/2013	-	-
AFRICAIN DE GESTION D'ACTIFS	SGI AGI	FCP CAPITAL PLUS	D	1 000	1 257,82	23/01/2023	ND	ND	11/03/2019	-	-
		FCP CONFORT PLUS	OMLT	1 000	1 250,32	23/01/2023	ND	ND	11/03/19	-	-
		FCP ATLANTIQUE CROISSANCE	D	5 000	4 929,85	26/01/2023	ND	ND	30/05/2015	-	-
ATLANTIC ASSET MANAGEMENT	ATLANTIQUE FINANCE	FCP ATLANTIQUE LIQUIDITE	OCT	5 000	5 913,32	26/01/2023	ND	ND	12/07/2019	-	-
		FCP ATLANTIQUE ACTIONS	A	5 000	6 577,15	26/01/2023	ND	ND	25/10/2019	-	-
		FCP ATLANTIQUE SERENITE	OMLT	5 000	6 079,95	26/01/2023	ND	ND	12/07/2019	-	-
		FCP ATLANTIQUE HORIZON	D	5 000	6 815,66	26/01/2023	ND	ND	25/10/2019	-	-
		FCP ATLANTIQUE SECURITE	OMLT	5 000	6 445,63	26/01/2023	ND	ND	30/05/2015	-	-
		FCP CAPITAL CROISSANCE	D	10 000	ND	26/01/2023	ND	27/01/2023			
BNI GESTION	BNI FINANCES	OBLIG SECURITE	OMLT	10 000	9 703,00	27/01/2023	ND	ND	06/06/2014	-	-
		FCP DYNAMIC SAVINGS	A	10 000	ND	26/01/2023	ND	27/01/2023			
		FCP Emergence	D	5 000	7 220,10	31/01/2023	ND	ND	Fev. 2010	-	-
BOA ASSET MANAGEMENT	BOA CAPITAL SECURITIES	FCP Tresor Monea	OCT	25 000 000	36 601 477,15	31/01/2023	ND	ND	Dec. 2013	-	-
BRM ASSET MANAGEMENT	BRM	FCP "BRM DYNAMIQUE"	D	10 000	12 923,13	08/09/2014	ND	ND	12/03/2009	-	-
		FCP "BRM OBLIGATAIRE"	D	10 000	12 057,50	17/10/2014	ND	ND	12/03/2009	-	-
CGF GESTION	CGF BOURSE	FCP ACTIONS PHARMACIE	D	1 000	1 005,44	02/02/2023	1 005,26	03/02/2023	25/07/14	0,53%	-0,02%
		FCP AL BARAKA	A	1 000	1 114,01	02/02/2023	1 121,72	03/02/2023	01/03/17	12,17%	0,69%
		FCP AL BARAKA 2	D	1 000	1 146,79	02/02/2023	1 157,98	03/02/2023	25/01/18	15,80%	0,98%
		FCP ASSUR SENEGAL	D	1000000	1 187 216,78	02/02/2023	1 186 541,61	03/02/2023	06/07/14	18,65%	-0,06%
		FCP PLACEMENT AVANTAGE	D	1 000	1 538,31	02/02/2023	1 537,33	03/02/2023	29/03/13	53,73%	-0,06%
		FCP PLACEMENT CROISSANCE	A	1 000	1 284,13	02/02/2023	1 284,68	03/02/2023	29/03/13	28,47%	0,04%
		FCP POSTEFINANCES HORIZON	D	1 000	1 831,30	02/02/2023	1 832,28	03/02/2023	27/06/09	83,23%	0,05%
		FCP PLACEMENT QUIETUDE	OMLT	1 000	1 548,28	02/02/2023	1 549,75	03/02/2023	29/03/13	54,98%	0,09%
		FCP LIQUIDITE-OPTIMUM	OMLT	10000	11 994,48	02/02/2023	11 996,15	03/02/2023	01/10/17	19,96%	0,14%
		FCP BNDE VALEURS	A	1 000	1 151,71	02/02/2023	1 152,33	03/02/2023	02/09/16	15,23%	0,054%
		CORIS ASSET MANAGEMENT	CORIS BOURSE	FCP CORIS ACTIONS	A	5 000	6 382,42	02/02/2023	6 414,94	03/02/2023	11/11/2014
FCP ASSURANCES	OCT			5 000	5 438,86	02/02/2023	5 439,34	03/02/2023	22/11/2019	8,79%	0,01%
FCP CORIS PERFORMANCE	D			5 000	6 764,18	02/02/2023	6 800,88	03/02/2023	11/11/2014	36,02%	0,54%
NSIA AM	UBA CI	NSIA FONDS DIVERSIFIE	D	5 000	5 524,65	02/02/2023	5 523,30	03/02/2023	03/12/2018	10,47%	-0,02%
		AUREOR OPPORTUNITES	A	5 000	5 845,52	02/02/2023	5 833,46	03/02/2023	08/03/2019	16,67%	-0,21%
	NSIA BANQUE CI	AUREOR SECURITE	OMLT	5 000	5 322,77	02/02/2023	5 323,21	03/02/2023	03/09/2021	6,46%	0,01%
		NSIA ASSURANCES OPTIMUM	D	1 000 000	978 969,97	02/02/2023	977 923,35	03/02/2023	30/09/2021	-2,21%	-0,11%
OAM S.A	SGI TOGO	FCP-1 OPTI PLACEMENT	A	5 000	16 161,46	30/01/2023	ND	ND	01/02/2002	-	-
		FCP-2 OPTI REVENU	OMLT	5 000	8 263,93	30/01/2023	ND	ND	01/02/2002	-	-
		FCP-3 OPTI CAPITAL	D	5 000	19 176,86	30/01/2023	ND	ND	24/01/2003	-	-
SOGESPAR	SOGEBOURSE	FCP SOGEAVENIR	D	500	1 778,00	12/09/2022	ND	ND	01/10/2002	-	-
		FCP SOGEDEFI	D	4 888	4 223,00	12/09/2022	ND	ND	23/12/2014	-	-
		FCP SOGEDYNAMIQUE	A	4 888	4 209,00	12/09/2022	ND	ND	23/12/2014	-	-
		FCP SOGELIQUID	M	10 000 000	10 951 513,00	12/09/2022	ND	ND	16/06/2020	-	-
		FCP SOGEPRIVILEGE	D	4 888	4 212,00	12/09/2022	ND	ND	23/12/2014	-	-
		FCP SOGESECURITE	OMLT	4 888	5 375,00	12/09/2022	ND	ND	23/12/2014	-	-
		FCP SOGEVALOR	A	1 000	3 585,00	12/09/2022	ND	ND	04/06/2002	-	-
		FCP SOAGA EPARGNE ACTIVE	D	10 000	10 856,05	02/02/2023	10 853,71	03/02/2023	28/10/2016	8,54%	-0,02%
		SICAV Abdou DIOUF	D	10 000 000	14 768 282,30	02/02/2023	14 769 705,99	03/02/2023	01/12/2003	47,70%	0,01%
		FCP BOAD CAPITAL RETRAITE	OMLT	10 000	11 793,07	02/02/2023	11 794,61	03/02/2023	08/07/2020	17,95%	0,01%
ENKO CAPITAL WEST AFRICA D'IVOIRE	SOCIETE GENERALE COTE D'IVOIRE	FCP SOAGA EPARGNE OBLIGATIONS	OMLT	5 000	5 555,38	02/02/2023	5 556,05	03/02/2023	28/04/2021	11,12%	0,01%
		FCP SOAGA EPARGNE ACTIONS	A	5 000	8 568,82	02/02/2023	8 566,11	03/02/2023	11/03/2020	71,32%	-0,03%
		FCP SOAGA EPARGNE SERENITE	OMLT	10 000	14 255,98	02/02/2023	14 262,13	03/02/2023	28/10/2016	42,62%	0,04%
		FCP ENKO CAPITAL GARANTI	D	10 000	13 379,74	31/01/2023	ND	ND	21/09/2020	-	-
		FCP PATRIMOINE	OMLT	10 000	11 379,88	31/01/2023	ND	ND	18/10/2020	-	-
SAPHIR ASSET MANAGEMENT	SGI BENIN	FCP ENKO CAPITAL OBLIGATIONS	OMLT	10 000	10 199,26	31/01/2023	ND	ND	16/03/2021	-	-
		FCP SAPHIR DYNAMIQUE	D	5 000	5 513,50	02/02/2023	5 517,58	03/02/2023	28/08/2017	10,35%	0,07%
WAFI CAPITAL S.A.	SGI AGI BENIN	FCP SAPHIR QUIETUDE	OMLT	5 000	6 165,97	02/02/2023	6 167,09	03/02/2023	28/08/2017	23,34%	0,02%
		SICAV WAFI CAPITAL	D	10 000	8 466,83	19/09/2022	ND	ND	05/06/2020	-	-
SGO MALI FINANCES	SGI MALI SA	FCP NYESIGUI	D	10 000	11 841,37	25/01/2023	ND	ND	01/07/2018	-	-
HEBDOMADAIRES											
BNI GESTION	BNI FINANCES	FCP INITIATIVES SOLIDARITE	D	5 000	4 483,88	25/11/2022	4 324,20	30.12.2022	22/05/2013	-13,52%	-3,56%
		FCPE SODEFOR	D	2 500	6 391,52	25/11/2022	6 401,09	30.12.2022	18/12/2009	156,04%	0,15%
		FCP PAM ACTIONS	A	10 000	11 744,29	12/01/2023	11 873,28	19/01/2023	13/12/2017	18,73%	1,10%
PhoenixAfrica Asset Management	Phoenix Capital Management	FCP PAM DIVERSIFIE EQUILIBRE	D	10 000	13 286,42	12/01/2023	13 407,02	19/01/2023	13/12/2017	34,07%	0,91%
		FCP PAM DIVERSIFIE OBLIGATIONS	D	10 000	12 660,97	12/01/2023	12 695,93	19/01/2023	13/12/2017	26,96%	0,28%
		FCP Global Investors	D	25 000	28 399,96	20/01/2023	28 434,03	27/01/2023	Dec. 2012	13,74%	0,12%
BOA ASSET MANAGEMENT	BOA CAPITAL SECURITIES	FCP Boa Obligations	OMLT	10 000	12 246,86	20/01/2023	12 261,77	27/01/2023	Mars. 2017	22,62%	0,12%
		FCP Boa Sécurité	OMLT	100 000	108 648,16	17/01/2023	108 695,18	24/01/2023	Mar. 2021	8,70%	0,04%
		FCP Boa Actions	A	10 000	11 212,82	20/01/2023	11 229,81	27/01/2023	Juil. 2017	12,30%	0,15%
		FCP Boa Rendement	OMLT	25 000 000	33 825 135,85	20/01/2023	33 877 092,54	27/01/2023	Dec. 2017	35,51%	0,15%
NSIA AM	UBA CI	EVLUTIS	D	5 000	4 106,24	27/01/2023	4 118,38	03/02/2023	16/12/2019	-17,63%	0,30%
		FCP "SDE"	D	1 000	2 083,36	05/09/2014	ND	ND	14/03/2011	-	-
BRM ASSET MANAGEMENT	IMPAXIS	FCPCR SONATEL	D	1 000	6 941,98	27/01/2023	6 945,45	03/02/2023	19/02/2004	594,55%	0,05%
		FCPE FORCE PAD	D	1 000	1 780,54	26/01/2023	1 774,91	02/02/2023	16/02/2014	77,49%	-0,32%
		FCPE SINI GNESIGUI	D	1 000	1 482,81	25/01/2023	1 486,90	01/02/2023	25/02/2014	48,69%	0,28%
		FCP EXPAT	OMLT	1 000	1 125,31	26/01/2023	1 119,78	02/02/2023	20/03/2019	11,98%	-0,49%
		FCP CAPITAL RETRAITE	D	1 000	1 125,76	25/01/2023	1 124,24	01/02/2023	20/03/2019	12,42%	-0,13%
		FCP RENTE PERPETUELLE	D	1 000	1 086,55	25/01/2023	1 086,20	01/02/2023	20/03/2019	8,62%	-0,03%
		FCP WALO	A	1 000	1 087,42	22/03/2021	1 091,92	29/03/2021	26/03/2019	9,19%	0,41%
		FCP DJOLOF	OMLT	1 000	1 146,18	24/01/2023	1 147,14	31/01/2023	26/03/2019	14,71%	0,08%
		FCP DIASPORA	D	1 000	1 146,32	24/01/2023	1 137,28	31/01/2023	19/03/2019	13,73%	-0,79%
		FCP IFC-BOAD	OMLT	100 000	126 776,29	30/01/2023	127 172,89	06/02/2023	01/01/2018	27,17%	0,31%
		FCPE DP WORLD DAKAR	D	1 000	1 216,50	24/01/2023	1 212,17	31/01/2023	04/10/2016	21,22%	-0,36%
		EDC Asset Management	EDC Investment Corporation	FCP ECOBANK UEMOA DIVERSIFIE	D	5 000	7 442,00	28/12/2022	7 408,00	31/12/2022	19/09/2007
FCP ECOBANK UEMOA OBLIGATAIRE	OMLT			20 000	20 582,00	28/12/2022	20 663,00	31/12/2022	01/01/2018	3,32%	0,39%
FCP ECOBANK UEMOA RENDEMENT	OMLT			1 000 000	1 588 001,00	28/12/2022	1 582 783,00	31/12/2022	10/10/2007	58,28%	-0,33%
FCP ECOBANK ACTIONS UEMOA	A			5 000	3 732,00	28/12/2022	3 724,00	31/12/2022	20/04/2016	-25,52%	-0,21%
BRIDGE ASSET MANAGEMENT	BRIDGE SECURITIES	FCP BRIDGE CONFORT	OMLT	5 000	5 757,00	08/07/2022	5 756,00	15/07/2022	01/10/2019	15,12%	-0,02%

L'actualité de la BRVM sur nos plateformes digitales

Infos BRVM

Pour recevoir les informations boursières par SMS, souscrivez :



Côte d'Ivoire : *430#
Bénin : *430*15#



Côte d'Ivoire : #139#
Burkina Faso : *310#



Côte d'Ivoire : *431#
Niger : *512*9#
Togo : *310#

Site web

www.brvm.org

Application Mobile

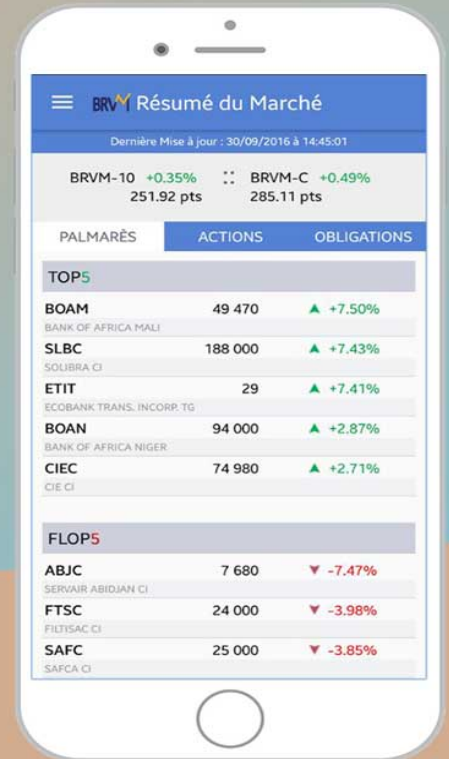

Nous suivre sur :

