

BRVM 10	168,24
Variation Jour	0,60 %
Variation annuelle	9,60 %



BULLETIN OFFICIEL DE LA COTE

N° 90

mercredi 11 mai 2022

Site : www.brvm.org

BRVM Composite	215,13
Variation Jour	0,22 %
Variation annuelle	6,35 %

Evolution des indices

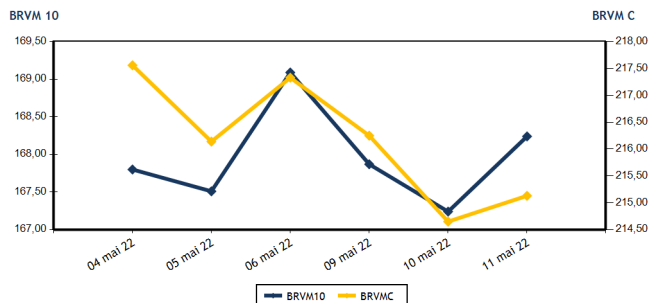

Volumes et valeurs transigés

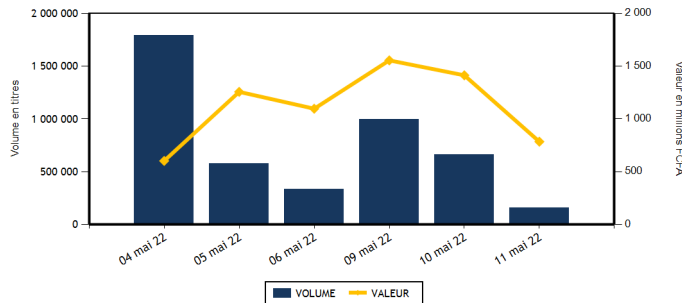

Actions	Niveau	Evol. Jour
Capitalisation boursière (FCFA)(Actions & Droits)	6 476 032 122 209	0,23 %
Volume échangé (Actions & Droits)	156 286	-72,62 %
Valeur transigée (FCFA) (Actions & Droits)	760 890 056	45,92 %
Nombre de titres transigés	43	2,38 %
Nombre de titres en hausse	14	100,00 %
Nombre de titres en baisse	16	-44,83 %
Nombre de titres inchangés	13	116,67 %

Obligations	Niveau	Evol. Jour
Capitalisation boursière (FCFA)	7 698 209 752 392	-0,05 %
Volume échangé	2 320	-97,39 %
Valeur transigée (FCFA)	23 086 060	-97,41 %
Nombre de titres transigés	9	12,50 %
Nombre de titres en hausse	2	100,00 %
Nombre de titres en baisse	0	-100,00 %
Nombre de titres inchangés	7	75,00 %

PLUS FORTES HAUSSES

Titres	Cours	Evol. Jour	Evol. annuelle
BANK OF AFRICA NG (BOAN)	6 975	8,81 %	36,76 %
ECOBANK TRANS. INCORP. TG (ETIT)	17	6,25 %	-5,56 %
SOGB CI (SOGC)	6 490	5,53 %	29,80 %
BANK OF AFRICA ML (BOAM)	1 345	5,49 %	-9,43 %
SETAO CI (STAC)	1 685	5,31 %	130,82 %

PLUS FORTES BAISES

Titres	Cours	Evol. Jour	Evol. annuelle
FILTISAC CI (FTSC)	1 220	-5,43 %	-27,38 %
SOLIBRA CI (SLBC)	145 000	-3,33 %	-7,05 %
UNIWAX CI (UNXC)	1 400	-3,11 %	-30,00 %
TRACTAFRIC MOTORS CI (PRSC)	3 600	-2,70 %	-14,29 %
TOTAL CI (TTLC)	2 350	-1,88 %	11,90 %

INDICES SECTORIELS

Base = 100 au 14 juin 1999	Nombre de sociétés	Valeur	Evol. Jour	Evol. annuelle	Volume	Valeur	PER moyen
BRVM - INDUSTRIE	12	113,70	-1,46 %	3,26 %	17 445	408 356 845	30,92
BRVM - SERVICES PUBLICS	4	508,07	0,07 %	13,19 %	7 083	47 861 385	9,34
BRVM - FINANCES	15	77,62	0,62 %	0,64 %	108 484	117 332 476	8,39
BRVM - TRANSPORT	2	495,64	-0,48 %	-20,33 %	130	266 400	7,96
BRVM - AGRICULTURE	5	330,43	2,09 %	35,81 %	20 310	180 573 240	5,73
BRVM - DISTRIBUTION	7	402,29	-0,62 %	-1,26 %	2 391	5 781 635	30,09
BRVM - AUTRES SECTEURS	1	2 079,09	5,31 %	130,82 %	443	718 075	20,23
BRVM - PETITES CAPITALISATIONS	-	-	-	-	-	-	-

Indicateurs	1er et 2è Comp.	BRVM PC
PER moyen du marché	8,72	
Taux de rendement moyen du marché	5,82	
Taux de rentabilité moyen du marché	6,57	
Nombre de sociétés cotées	46	
Nombre de lignes obligataires	100	
Volume moyen annuel par séance	1 455 969,00	
Valeur moyenne annuelle par séance	1 718 435 090,14	

Indicateurs	1er et 2è Comp.	BRVM PC
Ratio moyen de liquidité	7,86	
Ratio moyen de satisfaction	6,64	
Ratio moyen de tendance	84,45	
Ratio moyen de couverture	118,42	
Taux de rotation moyen du marché	0,01	
Prime de risque du marché	5,57	
Nombre de SGI participantes	27	

Définitions

Volume moyen annuel par séance = Valeur annuel échangé / nombre de séances
 Valeur moyenne annuelle par séance = Valeur annuelle échangée / nombre de séances
 Ratio moyen de liquidité = Moyenne des ratios de liquidité (Titres échangés / Volume des ordres de vente)
 Ratio moyen de satisfaction = Moyenne des ratios de satisfaction (Titres échangés / Volume des ordres d'achat)
 Ratio moyen de tendance = Moyenne des ratios de tendance (Volume des ordres d'achat / Volume des ordres de vente)
 Ratio moyen de couverture = Moyenne des ratios de couverture (Volume des ordres de vente / Volume des ordres d'achat)

Taux moyen de rotation = moyenne des taux de rotation des actions cotées (volume transigé/capi flottante)
 PER moyen du marché = moyenne des PER des actions cotées ayant un PER positif
 Taux de rendement moyen = moyenne des taux de rendement des actions cotées ayant distribué un dividende
 Taux de rentabilité moyen = moyenne des taux de rentabilité des actions cotées
 Prime de risque du marché = (1 / le PER moyen du marché) - le taux de référence actuel des emprunts d'Etat



BRVM - BOURSE REGIONALE DES VALEURS MOBILIERES
 BRVM - Société Anonyme au capital de 3.062.040.000 CFA - RC : CI - ABJ - 1997 - B - 208435 - CC : 9819725 - E
 Siège Social : Abidjan - CÔTE D'IVOIRE. Adresse : 18, Rue Joseph ANOMA (Rue des Banques) - Abidjan
 Tél : +225 20 32 66 85 / 86, Fax : +225 20 32 66 84, Mail : brvm@brvm.org, Site Web : www.brvm.org

MARCHE DES ACTIONS

Symbole	Titre	Cours Précédent	Cours du jour		Variation jour	Séance de cotation		Cours Référence	Variation de l'année précédente	Dernier dividende payé		Rdt. Net	PER
			Ouv.	Clôt.		Volume	Valeur			Montant net	Date		
SECTEUR - INDUSTRIE		113,70	points		-1,46 %								
CABC	SICABLE CI	1 165	1 165	1 165	0,00 %	1 367	1 597 255	1 165	14,78 %	133,00	2-août-21	11,42 %	172,01
FTSC	FILTISAC CI	1 290	1 290	1 220	-5,43 %	441	541 395	1 220	-27,38 %	235,00	30-juil.-21	19,26 %	
NEIC	NEI-CEDA CI	590	590	590	0,00 %	1 668	984 120	590	-5,60 %	9,00	28-juin-01		7,68
NTLC	NESTLE CI	7 100	7 100	7 100	0,00 %	552	3 926 900	7 100	54,18 %	363,67	30-juil.-21	5,12 %	7,37
SEMC	CROWN SIEM CI	750	755	760	1,33 %	7 559	5 739 990	760	-0,65 %	14,40	28-déc.-21	1,89 %	8,03
SIVC	AIR LIQUIDE CI	830	885	830	0,00 %	1 887	1 578 600	830	-7,26 %	63,00	29-sept.-17		
SLBC	SOLIBRA CI	149 995	145 000	145 000	-3,33 %	2 696	390 920 000	145 000	-7,05 %	2 736,00	3-août-21	1,89 %	13,62
SMBC	SMB CI	7 100	7 100	7 100	0,00 %	193	1 370 300	7 100	2,90 %	810,00	15-juil.-21	11,41 %	5,89
STBC	SITAB CI	6 375	6 350	6 350	-0,39 %	30	190 500	6 350	2,75 %	436,12	2-juil.-21	6,87 %	12,00
TTRC	TRITURAF CI-Ste en Liquidation	490	SP	SP	0,00 %			490	0,00 %	1 440,00	19-juil.-02		
UNLC	UNILEVER CI	4 850	NC	NC	0,00 %			4 850	-0,82 %	1 233,00	9-juil.-12		
UNXC	UNIWAX CI	1 445	1 500	1 400	-3,11 %	1 052	1 507 785	1 400	-30,00 %	18,00	16-juil.-21	1,29 %	20,74
TOTAL						17 445	408 356 845						30,92
SECTEUR - SERVICES PUBLICS		508,07	points		0,07 %								
CIEC	CIE CI	2 100	2 100	2 100	0,00 %	1 912	4 015 200	2 100	10,82 %	167,14	14-juil.-21	7,96 %	12,05
ONTBF	ONATEL BF	4 215	4 220	4 235	0,47 %	2 744	11 639 160	4 235	7,35 %	399,56	1-juin-21	9,43 %	8,90
SDCC	SODE CI	4 855	4 870	4 870	0,31 %	592	2 848 890	4 870	13,39 %	337,50	27-juil.-21	6,93 %	10,07
SNTS	SONATEL SN	16 000	16 000	16 000	0,00 %	1 835	29 358 135	16 000	14,49 %	1 225,00	17-mai-21	7,66 %	6,34
TOTAL						7 083	47 861 385						9,34
SECTEUR - FINANCES		77,62	points		0,62 %								
BICC	BICI CI	6 285	6 245	6 285	0,00 %	89	557 485	6 285	-15,07 %	50,00	6-juil.-21	0,80 %	10,91
BOAB	BANK OF AFRICA BN	6 360	6 395	6 450	1,42 %	4 227	27 048 225	6 450	21,70 %	436,00	20-mai-21	6,76 %	7,85
BOABF	BANK OF AFRICA BF	5 500	5 500	5 595	1,73 %	35	194 875	5 595	-9,76 %	448,00	4-mai-22	8,01 %	5,79
BOAC	BANK OF AFRICA CI	5 000	5 000	4 950	-1,00 %	226	1 127 950	4 950	-15,46 %	374,00	28-avr.-22	7,56 %	5,95
BOAM	BANK OF AFRICA ML	1 275	1 300	1 345	5,49 %	136	180 300	1 345	-9,43 %	271,00	15-mai-19		11,75
BOAN	BANK OF AFRICA NG	6 880	6 885	6 975	1,38 %	6 752	46 997 715	6 975	36,76 %	429,66	6-mai-21	6,16 %	9,65
BOAS	BANK OF AFRICA SENEGAL	2 300	2 300	2 300	0,00 %	5 090	11 707 000	2 300	-2,13 %	161,01	1-juin-21	7,00 %	4,99
CBIBF	CORIS BANK INTERNATIONAL	9 595	9 500	9 500	-0,99 %	3	28 500	9 500	-9,52 %	406,00	6-juil.-21	4,27 %	6,53
ECOC	ECOBANK COTE D'IVOIRE	4 500	4 500	4 490	-0,22 %	2 899	13 024 125	4 490	-6,17 %	420,30	29-avr.-22	9,36 %	7,21
ETIT	ECOBANK TRANS. INCORP. TG	16	17	17	6,25 %	85 577	1 397 036	17	-5,56 %	1,21	28-avr.-17		1,59
NSBC	NSIA BANQUE COTE D'IVOIRE	5 605	5 405	5 510	-1,69 %	102	558 985	5 510	-10,91 %	77,69	27-juil.-20	1,41 %	18,93
ORGT	ORAGROUP TOGO	3 800	3 800	3 800	0,00 %	2	7 600	3 800	-9,31 %	59,52	17-juil.-20	1,57 %	13,32
SAFC	SAFCA CI	1 000	995	1 000	0,00 %	220	219 900	1 000	17,65 %	23,04	29-juil.-11		
SGBC	SOCIETE GENERALE COTE D'IVOIRE	14 105	14 105	14 100	-0,04 %	43	606 325	14 100	33,08 %	368,30	30-juin-21	2,61 %	6,50
SIBC	SOCIETE IVOIRIENNE DE BANQUE	4 445	4 445	4 415	-0,67 %	3 083	13 676 455	4 415	10,79 %	360,00	23-juil.-21	8,15 %	6,49
TOTAL						108 484	117 332 476						8,39
SECTEUR - TRANSPORT		495,64	points		-0,48 %								
SDSC	BOLLORE	2 050	2 050	2 040	-0,49 %	130	266 400	2 040	-20,62 %	100,00	11-août-21	4,90 %	7,96
SVOC	MOVIS CI	2 395	SP	SP	0,00 %			2 395	0,00 %	270,00	5-juil.-99		

TOTAL	130	266 400	7,96
-------	-----	---------	------

MARCHE DES ACTIONS

Symbole	Titre	Cours Précédent	Cours du jour		Variation jour	Séance de cotation		Cours Référence	Variation de l'année précédente	Dernier dividende payé		Rdt. Net	PER
			Ouv.	Clôt.		Volume	Valeur			Montant net	Date		
SECTEUR - AGRICULTURE		330,43	points		↑	2,09 %							
PALC	PALM CI	12 975	12 990	12 990	0,12 %	9 728	126 368 775	12 990	85,84 %	102,51	27-août-21	0,79 %	4,73
SCRC	SUCRIVOIRE	920	920	920	0,00 %	2 239	2 079 215	920	-4,17 %	40,50	20-août-21	4,40 %	2,74
SICC	SICOR CI	8 260	8 260	8 150	-1,33 %	80	660 250	8 150	59,18 %	1 919,00	25-sept.-00		4,94
SOGC	SOGB CI	6 150	6 150	6 490	5,53 %	8 120	50 698 710	6 490	29,80 %	250,00	15-juil.-21	3,85 %	9,52
SPHC	SAPH CI	5 350	5 355	5 460	2,06 %	143	766 290	5 460	5,10 %	132,30	24-août-21	2,42 %	6,72
TOTAL						20 310	180 573 240						5,73
SECTEUR - DISTRIBUTION		402,29	points		↓	-0,62 %							
ABJC	SERVAIR ABIDJAN CI	1 705	1 795	1 795	5,28 %	25	44 875	1 795	2,57 %	164,96	30-sept.-19		
BNBC	BERNABE CI	2 010	2 100	2 100	4,48 %	687	1 434 700	2 100	-3,45 %	45,00	19-juil.-19		87,04
CFAC	CFAO MOTORS CI	1 055	1 050	1 050	-0,47 %	500	525 000	1 050	-11,76 %	22,15	15-juil.-21	2,11 %	28,38
PRSC	TRACTAFRIC MOTORS CI	3 700	3 700	3 600	-2,70 %	885	3 224 950	3 600	-14,29 %	162,90	2-sept.-21	4,53 %	12,02
SHEC	VIVO ENERGY CI	790	790	790	0,00 %	93	73 770	790	-8,14 %	63,90	26-nov.-20	8,09 %	23,26
TTLC	TOTAL CI	2 395	2 350	2 350	-1,88 %	50	117 500	2 350	11,90 %	109,31	27-sept.-21	4,65 %	13,28
TTLS	TOTAL SN	2 390	2 390	2 385	-0,21 %	151	360 840	2 385	20,76 %	223,60	30-juil.-21	9,38 %	16,56
TOTAL						2 391	5 781 635						30,09
AUTRES SECTEURS		2 079,09	points		↑	5,31 %							
STAC	SETAO CI	1 600	1 600	1 685	5,31 %	443	718 075	1 685	130,82 %	66,15	16-juil.-21	3,93 %	20,23
TOTAL						443	718 075						20,23
TOTAL - Marché des actions						156 286	760 890 056						

MARCHE DES DROITS

Symbole	Titre	Cours Précédent	Cours du jour		Variation jour	Séance de cotation		Cours Référence	Variation depuis l'origine	Parité	Periode de négociation	
			Ouv.	Clôt.		Volume	Valeur				Début	fin
TOTAL												
TOTAL - Marché des droits												

TROISIEME COMPARTIMENT - BRVM PETITES CAPITALISATIONS

Symbole	Titre	Cours Précédent	Cours du jour		Variation jour	Séance de cotation		Cours Référence	Variation depuis l'origine
			Ouv.	Clôt.		Volume	Valeur		
TOTAL									
TOTAL - 3ème Compartiment - BRVM PC									

Légende:
 (d) Ex-dividende (d) Variation par rapport au cours de référence
 Cours du jour: Ouv.: Ouverture Clôt.: Clôture Moy.: Moyen
 Mentions : NC: Non Coté Ex-c: Ex-coupon Ex-d: Ex-droit SP: Suspendu Val-T: Valeur Théorique
 PER = Cours / BNPA selon les données disponibles Rdt. Net: Rendement net (DNPA / Cours)
 Comp.: 1 - Premier Compartiment 2 - Second Compartiment 3 - Compartiment de croissance
 Ratio de liquidité = Titres échangés / Volume des ordres de vente
 : Progression de l'indice sectoriel : Stabilité de l'indice sectoriel : Recul de l'indice sectorie

MARCHE DES OBLIGATIONS

Symbole	Titre	Valeur nominale	Cours Précédent	Cours du jour	Cours Référence	Séance de cotation		Coupon couru	Coupon d'intérêt		Type Amort	
						Volume	Valeur	Période	Montant net	Eché.		
OBLIGATIONS D'ETAT												
EOM.01	ETAT DU MALI 6.20% 2016-2023	3 332	3 565	NC	3 565.24			199,79	A	206,58	23-mai-22	ACD
EOM.02	Etat du Mali 6.50% 2017-2024	4 000	4 000	NC	4 000			14,96	A	260,00	20-avr.-23	AC
EOM.03	ETAT DU MALI 6,50 % 2018-2025	8 000	8 000	NC	8 000			388,22	A	650,00	5-oct.-22	AC
EOM.04	ETAT DU MALI 6,50% 2019-2027	10 000	10 000	NC	10 000			539,59	A	650,00	12-juil.-22	AC
EOM.05	ETAT DU MALI 6,50% 2020-2028	10 000	10 100	NC	10 100			80,14	A	650,00	27-mars-23	ACD
EOM.06	ETAT DU MALI 6,50% 2020-2027	10 000	10 700	NC	10 700			288,49	A	650,00	30-nov.-22	AC
EOM.07	ETAT DU MALI 6.50% 2021-2031	10 000	10 700	NC	10 700			44,52	A	650,00	16-avr.-23	AC
EOS.05	ETAT SENEGAL 6.50% 2013-2023	10 000	10 000	NC	10 000			183,15	S	325,00	29-juil.-22	ACD
EOS.07	ETAT SENEGAL 6.30% 2015-2025	10 000	10 500	10 500	10 500	965	9 653 460	288,25	S	312,41	25-mai-22	ACD
TPBF.010	TPBF 6,50% 2020 - 2028	10 000	10 700	NC	10 700			91,85	S	325,00	20-sept.-22	ACD
TPBF.011	TPBF 6,50 % 2020-2028	10 000	10 000	NC	10 000			219,06	S	325,00	9-juil.-22	ACD
TPBF.012	TPBF 6.50% 2021-2031	10 000	10 700	NC	10 700			83,02	S	325,00	25-sept.-22	ACD
TPBF.013	TPBF 6,50 % 2021 - 2031	10 000	10 020	NC	10 020			224,45	S	325,00	6-juil.-22	ACD
TPBF.04	TPBF 6.50% 2017-2027	10 000	10 700	10 700	10 700	55	553 500	178,08	S	322,33	31-juil.-22	ACD
TPBF.05	TPBF 6,50% 2017-2024	10 000	10 700	10 700	10 700	18	183 500	237,50	S	325,00	29-juin-22	ACD
TPBF.06	TPBF 6.50% 2018-2025	10 000	10 700	NC	10 700			279,59	S	324,11	5-juin-22	ACD
TPBF.07	TPBF 6,50% 2018- 2025	10 000	10 000	NC	10 000			317,82	S	325,00	15-mai-22	AC
TPBF.08	TPBF 6,50% 2019-2027	10 000	10 000	NC	10 000			8,90	S	327,67	6-nov.-22	ACD
TPBF.09	TPBF 6,50% 2019 - 2027	10 000	10 700	NC	10 700			58,61	S	325,00	8-oct.-22	ACD
TPBJ.03	TPBJ 6,50% 2020-2028	10 000	10 000	NC	10 000			461,23	A	650,00	25-août-22	AC
TPBJ.04	TPBJ 5,50 % 2022-2037	10 000	10 000	NC	10 000			106,99	A	550,00	1-mars-23	AC
TPBJ.05	TPBJ 5,85 % 2022-2042	10 000	10 000	NC	10 000			113,79	A	585,00	1-mars-23	ACD
TPCI.016	TPCI 6.55% 2014-2022	10 000	10 000	NC	10 000			638,85	A	655,00	20-mai-22	ACD
TPCI.017	TPCI 3% 2014-2024	10 000	10 000	NC	10 000			117,86	S	150,00	19-juin-22	ACD
TPCI.019	TPCI 5.99% 2015-2025	10 000	10 000	NC	10 000			594,08	A	599,00	14-mai-22	ACD
TPCI.020	TPCI 5.85% 2015-2022	10 000	10 000	NC	10 000			57,54	S	292,50	5-oct.-22	ACD
TPCI.021	TPCI 6% 2016-2028	10 000	10 700	NC	10 700			54,25	A	600,00	8-avr.-23	ACD
TPCI.022	TPCI 5.90% 2016 - 2026	10 000	10 000	NC	10 000			533,42	A	590,00	15-juin-22	ACD
TPCI.023	TPCI 5.90% 2016-2026	10 000	10 215	NC	10 215			282,88	A	590,00	17-nov.-22	ACD
TPCI.024	TPCI 6.25% 2017-2029	10 000	10 700	NC	10 700			70,01	S	312,50	30-sept.-22	ACD
TPCI.025	TPCI 5,95% 2017-2024 A	10 000	10 100	NC	10 100			27,64	S	297,50	24-oct.-22	ACD
TPCI.026	TPCI 5,95% 2017-2024 B	10 000	10 050	NC	10 050			1,62	S	297,50	10-nov.-22	ACD
TPCI.027	TPCI 6% 2017-2025	10 000	10 250	NC	10 250			219,23	S	300,00	29-juin-22	ACD
TPCI.028	TPCI 6% 2018 - 2026	10 000	10 700	NC	10 700			463,56	A	600,00	2-août-22	ACD
TPCI.029	TPCI 6% 2018-2026	10 000	10 000	NC	10 000			335,34	A	600,00	19-oct.-22	ACD
TPCI.030	TPCI 5,95% 2018-2025	8 000	8 216	NC	8 216			194,31	S	237,35	13-juin-22	ACD
TPCI.031	TPCI 5,75% 2019 - 2026	10 000	10 230	NC	10 230			511,99	A	575,00	20-juin-22	ACD
TPCI.032	TPCI 2,23% 2019-2026	10 000		NC				595,68	A	669,00	20-juin-22	ACD
TPCI.033	TPCI 5.75% 2019-2026	8 000	8 560	NC	8 560			65,53	A	460,00	20-mars-23	ACD
TPCI.034	TPCI 6% 2019-2029	8 750	8 750	NC	8 750			74,79	A	525,00	20-mars-23	ACD
TPCI.035	TPCI 5,75% 2019 -2026	10 000	10 000	NC	10 000			478,90	A	575,00	11-juil.-22	ACD
TPCI.036	TPCI 5,75% 2019- 2026	10 000	10 180	NC	10 180			414,32	A	575,00	21-août-22	ACD
TPCI.037	TPCI 5,80% 2019-2026	10 000	10 290	NC	10 290			251,07	A	580,00	4-déc.-22	ACD
TPCI.038	TPCI 5,75% 2019-2026	10 000	10 150	NC	10 150			248,90	A	575,00	4-déc.-22	ACD
TPCI.039	TPCI 5,75% 2019 - 2026	10 000	10 700	NC	10 700			324,52	A	575,00	17-oct.-22	ACD
TPCI.040	TPCI 5,75% 2019-2026	10 000	10 200	NC	10 200			190,62	A	575,00	10-janv.-23	ACD
TPCI.041	TPCI 5,80% 2020-2027	10 000	10 700	NC	10 700			114,41	A	580,00	28-févr.-23	ACD
TPCI.042	TPCI 5,90% 2020-2030	10 000	10 700	NC	10 700			116,38	A	590,00	28-févr.-23	ACD
TPCI.043	TPCI 5,90% 2020 - 2030	10 000	10 500	NC	10 500			29,10	A	590,00	23-avr.-23	ACD
TPCI.044	TPCI 5,80% 2020 - 2027	10 000	10 075	NC	10 075			28,60	A	580,00	23-avr.-23	ACD
TPCI.045	TPCI 5,80% 2020 -2027	10 000	10 195	NC	10 195			522,79	A	580,00	16-juin-22	ACD
TPCI.046	TPCI 5,90% 2020 - 2030	10 000	10 500	NC	10 500			531,81	A	590,00	16-juin-22	ACD
TPCI.047	TPCI 5,80% 2020 - 2027	10 000	10 250	NC	10 250			522,79	A	580,00	16-juin-22	ACD
TPCI.048	TPCI 5,80% 2020- 2027	10 000	10 000	NC	10 000			454,47	A	580,00	29-juil.-22	ACD
TPCI.049	TPCI 5,90% 2020- 2030	10 000	10 085	NC	10 085			462,30	A	590,00	29-juil.-22	ACD
TPCI.050	TPCI 5,90% 2020-2030	10 000	10 000	NC	10 000			413,81	A	590,00	28-août-22	ACD
TPCI.051	TPCI 5,80% 2020-2027	10 000	10 100	NC	10 100			351,18	A	580,00	2-oct.-22	ACD
TPCI.052	TPCI 5,90 % 2020-2030	10 000	10 700	NC	10 700			357,23	A	590,00	2-oct.-22	ACD
TPCI.053	TPCI 5,80% 2020-2027	10 000	10 600	NC	10 600			309,86	A	580,00	28-oct.-22	ACD
TPCI.054	TPCI 5,90% 2020-2030	10 000	10 300	NC	10 300			315,21	A	590,00	28-oct.-22	ACD

mercredi 11 mai 2022

TPCI.055	TPCI 5,80% 2020 -2027	10 000	10 500	NC	10 500			219,29	A	580,00	24-déc.-22	ACD
TPCI.056	TPCI 5,90% 2020- 2030	10 000	10 700	NC	10 700			223,07	A	590,00	24-déc.-22	ACD
TPCI.057	TPCI 5,80% 2020-2027	10 000	10 000	NC	10 000			273,32	A	580,00	20-nov.-22	ACD
TPCI.058	TPCI 5,80% 2021-2028	10 000	10 400	NC	10 400			100,11	A	580,00	9-mars-23	ACD
TPCI.059	TPCI 5,90% 2021-2031	10 000	10 500	NC	10 500			101,84	A	590,00	9-mars-23	ACD
TPCI.060	TPCI 5,80% 2021-2028	10 000	10 000	NC	10 000			576,82	A	580,00	13-mai-22	ACD
TPCI.061	TPCI 5,90% 2021-2031	10 000	10 050	NC	10 050			586,77	A	590,00	13-mai-22	ACD
TPCI.062	TPCI 5,80 % 2021 -2028	10 000	10 700	NC	10 700			500,55	A	580,00	30-juin-22	ACD
TPCI.063	TPCI 5,90% 2021 -2031	10 000	10 000	NC	10 000			492,96	A	590,00	30-juin-22	ACD
TPCI.064	TPCI 5,80 % 2021 - 2028	10 000	10 180	NC	10 180			425,86	A	580,00	16-août-22	ACD
TPCI.065	TPCI 5,90% 2021-2031	10 000	10 500	NC	10 500			360,47	A	590,00	30-sept.-22	ACD
TPCI.066	TPCI 5,90% 2021-2031	10 000	10 150	NC	10 150			302,27	A	590,00	5-nov.-22	ACD
TPCI.067	TPCI 5,90 % 2021-2036	10 000	10 000	NC	10 000			236,00	A	590,00	16-déc.-22	ACD
TPCI.068	TPCI 5,90 % 2022-2037	10 000	10 000	10 500	10 500	10	105 000	160,03	A	590,00	1-févr.-23	ACD
TPNE.01	TRESOR PUBLIC DU NIGER 6,50% 2019-2026	10 000	10 700	NC	10 700			78,36	A	650,00	28-mars-23	ACD
TPNE.02	TRESOR PUBLIC DU NIGER 6,50% 2019 - 2026	10 000	10 700	10 700	10 700	107	1 073 500	503,97	A	650,00	1-août-22	ACD
TPNE.03	TRESOR PUBLIC DU NIGER 6,5% 2020-2027	10 000	10 700	NC	10 700			505,75	A	650,00	31-juil.-22	ACD
TPNE.04	TRESOR PUBLIC DU NIGER 6,30% 2021-2031	10 000	10 700	NC	10 700			448,77	A	630,00	24-août-22	ACD
TOTAL						1 155	11 568 960					

OBLIGATIONS REGIONALES

BIDC.04	BIDC-EBID 6.10% 2017-2027	7 500	8 025	NC	8 025			412,38	A	457,50	16-juin-22	ACD
BIDC.05	BIDC-EBID 6,40% 2019-2026	10 000	10 700	NC	10 700			210,39	S	320,00	12-juil.-22	ACD
BIDC.06	BIDC-EBID 6,50 % 2021-2028	10 000	10 500	10 500	10 500	1 005	10 052 500	309,86	S	322,33	18-mai-22	ACD
CRRH.01	CRRH-UEMOA 6.10% 2012-2022	10 000	9 925	NC	9 925			146,60	S	305,00	13-août-22	AC
CRRH.02	CRRH-UEMOA 6.10% 2012-2024	10 000	10 000	NC	10 000			192,10	S	305,00	17-juil.-22	AC
CRRH.03	CRRH-UEMOA 6% 2013-2023	10 000	10 000	NC	10 000			24,59	S	300,00	26-oct.-22	AC
CRRH.04	CRRH-UEMOA 6% 2014-2024	10 000	9 975	NC	9 975			217,58	S	300,00	30-juin-22	AC
CRRH.05	CRRH-UEMOA 5.85% 2015-2025	10 000	10 000	NC	10 000			203,55	S	290,10	4-juil.-22	AC
CRRH.06	CRRH-UEMOA 5.85% 2016-2026	10 000	10 230	NC	10 230			206,85	S	292,50	3-juil.-22	ACD
CRRH.07	CRRH-UEMOA 5.95% 2017-2029	6 667	6 667	NC	6 667			191,76	S	198,33	17-mai-22	AC
CRRH.08	CRRH-UEMOA 5.95% 2018-2030	7 500	7 500	NC	7 500			172,86	S	223,13	21-juin-22	AC
CRRH.09	CRRH-UEMOA 6.05% 2018-2033	8 000	8 000	NC	8 000			187,48	S	242,00	21-juin-22	AC
TOTAL						1 005	10 052 500					

OBLIGATIONS PRIVEES

BHSN.01	DIASPORA BONDS BHS 6,25% 2019-	10 000	10 700	10 700	10 700	113	1 133 500	207,19	S	309,93	10-juil.-22	ACD
FNSBC.01	FCTC NSIA BANQUE 7 % 2020-2025	6 667	6 667	NC	6 666.66			69,59	T	114,33	16-juin-22	ACD
FTMC.01	FCTC TEYLIMOM IMMO 7 % 2021-2028	10 000	10 200	NC	10 200			119,30	T	171,50	8-juin-22	ACD
ORGT.02	ORAGROUP SA 7,15% 2021-2028	10 000	10 000	10 700	10 700	10	107 000	58,61	S	715,00	26-oct.-22	ACD
PADS.03	PAD 6,60% 2020-2027	10 000	10 000	NC	10 000			39,67	S	330,00	19-oct.-22	ACD
SNLC.01	SENELEC 6,50% 2018-2025	6 000	6 420	6 420	6 420	37	224 100	47,69	S	195,00	27-sept.-22	AC
SNTS.02	SONATEL 6,50% 2020-2027	10 000	10 700	NC	10 700			192,51	S	302,99	16-juil.-22	ACD
TOTAL						160	1 464 600					

SUKUK ET TITRES ASSIMILES

SUKCI.S2	SUKUK CI 5.75% 2016-2023	10 000	10 500	NC	10 500			103,82	S	293,89	7-sept.-22	ACD
SUKSN.S2	SUKUK SN 6% 2016-2026	10 000	10 600	NC	10 600			175,00	S	301,67	26-juil.-22	ACD
SUKTG.S1	SUKUK TG 6.5% 2016-2026	10 000	10 600	NC	10 600			170,52	S	371,86	17-août-22	ACD
TOTAL						0	0					

TOTAL - Marché des obligations

2 320 23 086 060

Légende :
 (#) (*) Ex-Coupon couru (#)Cours de référence amorti / Coupon couru Ex-c (#)Ex-marge de profits
 Cours du jour: Ouv.: Ouverture Clôt.: Clôture Moy.: Moyen
 Type Amort: Type d'Amortissement IF: In Fine AC: Amortissement Constant AD: Amortissement Dégressif ACD: Amortissement Constant Différé
 Période: Périodicité de paiement des coupons A: Annuelle S: Semestrielle T: Trimestrielle
 Eché.: Échéance de paiement des intérêts
 Mentions: NC: Non Coté Ex-c: Ex-coupon ou Ex-droit SP: Suspendu

INFORMATIONS

OPERATIONS EN COURS

Emetteur	Opération
TPCI	Première cotation - TPCI 5,75 % 2022-2037 - Première cotation le 18 mai 2022
SONATEL	Païement de dividendes de 1 400 F CFA net par action, le 18/05/2022
BANK OF AFRICA BN	Païement de dividendes de 546 F CFA net par action, le 25/05/2022
BANK OF AFRICA SN	Païement de dividendes de 161 F CFA net par action, le 01/06/2022
BANK OF AFRICA NG	Païement de dividendes de 567,30 F CFA net par action, le 12/05/2022

AVIS

Entité	N°	Nature	Objet
--------	----	--------	-------

COMMUNIQUES

Emetteur	N°	Nature	Objet
BOLLORE TRANSPORT & LOGISTICS	20220511-1	Projet de Résolutions	Projet de résolutions - Assemblée Générale Ordinaire - BOLLORE BOLLORE TRANSPORT & LOGISTICS CI
BOLLORE TRANSPORT & LOGISTICS	20220511	Communiqué-Avis de Convocation	Avis de convocation - Assemblée Générale Ordinaire - BOLLORE TRANSPORT & LOGISTICS CI

QUANTITES RESIDUELLES

MARCHE DES ACTIONS

Symbole	Titre	Quantité résiduelle à l'achat	Cours Achat / Vente		Quantité résiduelle à la vente	Cours de Référence
ABJC	SERVAIR ABIDJAN CI	208	1,705	/ 1,795	379	1 795
BICC	BICI CI	6	6,010	/ 6,250	194	6 285
BNBC	BERNABE CI	150	2,020	/ 2,100	912	2 100
BOAB	BANK OF AFRICA BN	2 000	6,400	/ 6,450	1 877	6 450
BOABF	BANK OF AFRICA BF	55	5,500	/ 5,595	2 201	5 595
BOAC	BANK OF AFRICA CI	1 749	4,950	/ 4,995	225	4 950
BOAM	BANK OF AFRICA ML	101	1,300	/ 1,345	450	1 345
BOAN	BANK OF AFRICA NG	1	6,620	/ 6,960	1	6 975
BOAS	BANK OF AFRICA SENEGAL	717	2,300	/ 2,345	200	2 300
CABC	SICABLE CI	10	1,165	/ 1,170	938	1 165
CBIBF	CORIS BANK INTERNATIONAL	8	9,010	/ 9,500	47	9 500
CFAC	CFAO MOTORS CI	147	1,050	/		1 050
CIEC	CIE CI	419	2,100	/ 2,115	23	2 100
ECOC	ECOBANK COTE D'IVOIRE	3 198	4,490	/ 4,500	284	4 490
ETIT	ECOBANK TRANS. INCORP. TG	1 166 055	16	/ 17	976 514	17
FTSC	FILTISAC CI	21	1,220	/ 1,280	490	1 220
NEIC	NEI-CEDA CI	382	590	/ 615	1 000	590
NSBC	NSIA BANQUE COTE D'IVOIRE	973	5,505	/ 5,700	10	5 510
NTLC	NESTLE CI	50	7,000	/ 7,100	48	7 100
ONTBF	ONATEL BF	97	4,225	/ 4,235	786	4 235
ORGT	ORAGROUP TOGO	50	3,700	/ 3,800	719	3 800
PALC	PALM CI	2	12,925	/ 12,990	65	12 990
PRSC	TRACTAFRIC MOTORS CI	1	3,550	/ 3,590	4	3 600
SAFC	SAFCA CI			/ 1,000	48	1 000
SCRC	SUCRIVOIRE	566	860	/ 920	42	920
SDCC	SODE CI	50	4,805	/ 4,870	89	4 870
SDSC	BOLLORE	20	2,000	/ 2,040	258	2 040
SEMC	CROWN SIEM CI	80	740	/ 760	3 347	760
SGBC	SOCIETE GENERALE COTE D'IVOIRE	200	14,100	/ 14,300	73	14 100
SHEC	VIVO ENERGY CI	109	790	/ 815	182	790
SIBC	SOCIETE IVOIRIENNE DE BANQUE	512	4,410	/ 4,430	180	4 415
SICC	SICOR CI	5	8,000	/ 8,260	10	8 150
SIVC	AIR LIQUIDE CI	30	850	/ 880	3 000	830
SLBC	SOLIBRA CI	1	143,000	/ 145,000	15	145 000
SMBC	SMB CI	13	7,100	/ 7,200	75	7 100
SNTS	SONATEL SN	20	15,985	/ 16,000	10 935	16 000
SOGC	SOGB CI	4	6,485	/ 6,490	89	6 490
SPHC	SAPH CI	194	5,355	/ 5,460	335	5 460
STAC	SETAO CI	63	1,480	/ 1,690	68	1 685
STBC	SITAB CI	300	6,200	/ 6,350	1 170	6 350
SVOC	MOVIS CI			/		2 395
TTLC	TOTAL CI			/ 2,350	37	2 350
TTLS	TOTAL SN	25	2,320	/ 2,385	11	2 385
TTRC	TRITURAF CI-Ste en Liquidation			/		490
UNLC	UNILEVER CI	32	Marché	/		4 850
UNXC	UNIWAX CI	166	1,400	/ 1,430	100	1 400

QUANTITES RESIDUELLES

MARCHE DES DROITS

Symbole	Titre	Quantité résiduelle à l'achat	Cours Achat / Vente	Quantité résiduelle à la vente	Cours de Référence
---------	-------	-------------------------------	---------------------	--------------------------------	--------------------

TROISIEME COMPARTIMENT - BRVM PETITES CAPITALISATIONS

Symbole	Titre	Quantité résiduelle à l'achat	Cours Achat / Vente	Quantité résiduelle à la vente	Cours de Référence
---------	-------	-------------------------------	---------------------	--------------------------------	--------------------

QUANTITES RESIDUELLES

MARCHE DES OBLIGATIONS

Symbole	Titre	Quantité résiduelle à l'achat	Cours Achat / Vente	Quantité résiduelle à la vente	Cours de Référence
BHSN.O1	DIASPORA BONDS BHS 6,25% 2019-		/ 10,700	5	10 700
FNSBC.O1	FCTC NSIA BANQUE 7 % 2020-2025	24	6,666.66 /		6 667
FTIMC.O1	FCTC TEYLIM IMMO 7 % 2021-2028		/ 10,200	68	10 200
ORGT.O2	ORAGROUP SA 7,15% 2021-2028		/ 10,700	1 990	10 700
PADS.O3	PAD 6,60% 2020-2027		/ 10,450	94	10 000
SNLC.O1	SENELEC 6,50% 2018-2025		/ 6,420	5	6 420
SNTS.O2	SONATEL 6,50% 2020-2027	52	10,000 /		10 700
EOM.O1	ETAT DU MALI 6.20% 2016-2023		/ 3,332	84	3 565
EOM.O2	Etat du Mali 6.50% 2017-2024		/ 4,000	42	4 000
EOM.O3	ETAT DU MALI 6,50 % 2018-2025		/ 8,000	15	8 000
EOM.O4	ETAT DU MALI 6,50% 2019-2027		/		10 000
EOM.O5	ETAT DU MALI 6,50% 2020-2028		/ 10,000	10 178	10 100
EOM.O6	ETAT DU MALI 6,50% 2020-2027		/ 10,700	2 490	10 700
TPCI.O67	TPCI 5,90 % 2021-2036		/		10 000
TPCI.O68	TPCI 5,90 % 2022-2037		/ 10,500	1 990	10 500
TPNE.O1	TRESOR PUBLIC DU NIGER 6,50% 2019-2026		/		10 700
TPNE.O2	TRESOR PUBLIC DU NIGER 6,50% 2019 - 2026	15	10,000 / 10,700	4 897	10 700
TPNE.O3	TRESOR PUBLIC DU NIGER 6,5% 2020-2027		/ 10,700	4 950	10 700
TPNE.O4	TRESOR PUBLIC DU NIGER 6,30% 2021-2031		/ 10,700	1 995	10 700
TPCI.O61	TPCI 5,90% 2021-2031		/		10 050
TPCI.O62	TPCI 5,80 % 2021 -2028		/ 10,700	2 490	10 700
TPCI.O63	TPCI 5,90% 2021 -2031		/		10 000
TPCI.O64	TPCI 5,80 % 2021 - 2028		/		10 180
TPCI.O65	TPCI 5,90% 2021-2031		/		10 500
TPCI.O66	TPCI 5,90% 2021-2031		/		10 150
TPCI.O55	TPCI 5,80% 2020 -2027		/		10 500
TPCI.O56	TPCI 5,90% 2020- 2030		/		10 700
TPCI.O57	TPCI 5,80% 2020-2027		/		10 000
TPCI.O58	TPCI 5,80% 2021-2028		/		10 400
TPCI.O59	TPCI 5,90% 2021-2031		/		10 500
TPCI.O60	TPCI 5,80% 2021-2028		/		10 000
TPCI.O49	TPCI 5,90% 2020- 2030		/		10 085
TPCI.O50	TPCI 5,90% 2020-2030		/		10 000
TPCI.O51	TPCI 5,80% 2020-2027		/		10 100
TPCI.O52	TPCI 5,90 % 2020-2030		/		10 700
TPCI.O53	TPCI 5,80% 2020-2027		/		10 600
TPCI.O54	TPCI 5,90% 2020-2030		/		10 300
TPCI.O43	TPCI 5,90% 2020 - 2030		/		10 500
TPCI.O44	TPCI 5,80% 2020 - 2027		/		10 075
TPCI.O45	TPCI 5,80% 2020 -2027		/		10 195
TPCI.O46	TPCI 5,90% 2020 - 2030		/		10 500
TPCI.O47	TPCI 5,80% 2020 - 2027		/		10 250
TPCI.O48	TPCI 5,80% 2020- 2027		/		10 000
TPCI.O37	TPCI 5,80% 2019-2026		/		10 290
TPCI.O38	TPCI 5,75% 2019-2026		/ 10,000	63	10 150
TPCI.O39	TPCI 5,75% 2019 - 2026		/		10 700
TPCI.O40	TPCI 5,75% 2019-2026		/		10 200
TPCI.O41	TPCI 5,80% 2020-2027		/		10 700
TPCI.O42	TPCI 5,90% 2020-2030		/		10 700

mercredi 11 mai 2022

TPCI.O31	TPCI 5,75% 2019 - 2026			/			10 230
TPCI.O32	TPCI 2,23% 2019-2026			/			10 000
TPCI.O33	TPCI 5.75% 2019-2026			/	8,560	4 990	8 560
TPCI.O34	TPCI 6% 2019-2029			/			8 750
TPCI.O35	TPCI 5,75% 2019 -2026			/	10,200	2	10 000
TPCI.O36	TPCI 5,75% 2019- 2026			/			10 180
TPCI.O25	TPCI 5,95% 2017-2024 A			/			10 100
TPCI.O26	TPCI 5,95% 2017-2024 B			/			10 050
TPCI.O27	TPCI 6% 2017-2025			/			10 250
TPCI.O28	TPCI 6% 2018 - 2026			/			10 700
TPCI.O29	TPCI 6% 2018-2026			/	10,000	92	10 000
TPCI.O30	TPCI 5,95% 2018-2025			/			8 216
TPCI.O19	TPCI 5.99% 2015-2025			/	10,000	16	10 000
TPCI.O20	TPCI 5.85% 2015-2022			/			10 000
TPCI.O21	TPCI 6% 2016-2028			/	10,000	183	10 700
TPCI.O22	TPCI 5.90% 2016 - 2026			/	10,000	150	10 000
TPCI.O23	TPCI 5.90% 2016-2026			/			10 215
TPCI.O24	TPCI 6.25% 2017-2029			/			10 700
TPBF.O9	TPBF 6,50% 2019 - 2027			/			10 700
TPBJ.O3	TPBJ 6,50% 2020-2028			/			10 000
TPBJ.O4	TPBJ 5,50 % 2022-2037			/			10 000
TPBJ.O5	TPBJ 5,85 % 2022-2042			/			10 000
TPCI.O16	TPCI 6.55% 2014-2022			/	10,000	63	10 000
TPCI.O17	TPCI 3% 2014-2024			/			10 000
TPBF.O13	TPBF 6,50 % 2021 - 2031			/	10,500	600	10 020
TPBF.O4	TPBF 6.50% 2017-2027			/	10,700	5	10 700
TPBF.O5	TPBF 6,50% 2017-2024			/	10,700	16	10 700
TPBF.O6	TPBF 6.50% 2018-2025			/	10,700	2 490	10 700
TPBF.O7	TPBF 6,50% 2018- 2025			/			10 000
TPBF.O8	TPBF 6,50% 2019-2027			/			10 000
EOM.O7	ETAT DU MALI 6.50% 2021-2031			/	10,700	4 987	10 700
EOS.O5	ETAT SENEGAL 6.50% 2013-2023			/			10 000
EOS.O7	ETAT SENEGAL 6.30% 2015-2025	4	10,000	/	10,500	995	10 500
TPBF.O10	TPBF 6,50% 2020 - 2028			/			10 700
TPBF.O11	TPBF 6,50 % 2020-2028			/			10 000
TPBF.O12	TPBF 6.50% 2021-2031			/			10 700
BIDC.O4	BIDC-EBID 6.10% 2017-2027			/	7,500	50	8 025
BIDC.O5	BIDC-EBID 6,40% 2019-2026			/			10 700
BIDC.O6	BIDC-EBID 6,50 % 2021-2028			/			10 500
CRRH.O1	CRRH-UEMOA 6.10% 2012-2022			/			9 925
CRRH.O2	CRRH-UEMOA 6.10% 2012-2024			/			10 000
CRRH.O3	CRRH-UEMOA 6% 2013-2023			/			10 000
CRRH.O4	CRRH-UEMOA 6% 2014-2024			/			9 975
CRRH.O5	CRRH-UEMOA 5.85% 2015-2025			/	10,000	121	10 000
CRRH.O6	CRRH-UEMOA 5.85% 2016-2026			/			10 230
CRRH.O7	CRRH-UEMOA 5.95% 2017-2029			/	6,667	929	6 667
CRRH.O8	CRRH-UEMOA 5.95% 2018-2030			/			7 500
CRRH.O9	CRRH-UEMOA 6.05% 2018-2033			/			8 000

SUKUK ET TITRES ASSIMILES

Symbole	Titre	Quantité résiduelle à l'achat	Cours Achat / Vente	Quantité résiduelle à la vente	Cours de Référence
SUKCI.S2	SUKUK CI 5.75% 2016-2023		/		10 500
SUKSN.S2	SUKUK SN 6% 2016-2026		/		10 600
SUKTG.S1	SUKUK TG 6.5% 2016-2026		/		10 600

CALENDRIER DES ASSEMBLEES GENERALES

ANNEE : 2022

Société	Nature	Date	Heure	Lieu
NEI-CEDA CI	Ordinaire	10/06/2022	10:00:00	Hôtel TIAMA, à ABIDJAN-Plateau
BOLLORE TRANSPORT & LOGISTICS	Ordinaire	31/05/2022	10:00:00	salle Kodjo EBOUCLE du palais de la culture sis à Treichville, Avenue Christiani à Abidjan.
SAFCA CI	Mixte	27/05/2022	10:00:00	Abidjan, 1 Rue des Carrosiers, Zone 3 C (Face de SOCOCE Treichville)
ORAGROUP	Mixte	25/05/2022	10:00:00	l'Hôtel 2 Février de LOME
ECOBANK TG	Ordinaire	25/05/2022	10:00:00	Salle des Fêtes du Sofitel Abidjan Hôtel Ivoire - Côte d'Ivoire
NESTLE CI	Ordinaire	20/05/2022	10:00:00	VISIOCONFERENCE
SIB	Ordinaire	18/05/2022	09:00:00	Maison de l'Entreprise (siège du Patronat Ivoirien), Abidjan-Plateau à l'Angle duBoulevard de la republique et de l'Avenue Lamblin
ONATEL BF	Ordinaire	12/05/2022	10:30:00	ROYAL BEACH HÔTEL, OUAGADOUGOU-BURKINA FASO
SGB CI	Ordinaire	06/05/2022	09:00:00	Espace Latrille Events, sis à Abidjan Commune de Cocody, aux Deux-Plateaux Boulevard Latrille
SONATEL	Mixte	28/04/2022	10:00:00	VISIOCONFERENCE, dans ses locaux situés au Technopole à Dakar
BANK OF AFRICA SN	Ordinaire	15/04/2022	09:30:00	Immeuble Elan II au 2ème Etage, Almadies, Zone 12, Route de Ngor à Dakar
BANK OF AFRICA BN	Ordinaire	13/04/2022	10:00:00	Hôtel GOLDEN TULIP à Cotonou
SICABLE	Ordinaire	07/04/2022	10:00:00	Hôtel TIAMA, à ABIDJAN
CORIS BANK INTERNATIONAL	Ordinaire	07/04/2022	09:00:00	Hôtel SOPATEL Silmandé SA, à Ouagadougou
ECOBANK CI	Ordinaire	05/04/2022	10:00:00	l'Hôtel Radisson Blu, sis à Abidjan Port- Bouët, route de l'Aéroport International Félix Houphouët Boigny
BANK OF AFRICA ML	Ordinaire	05/04/2022	09:30:00	Siège de la banque à l'Immeuble BANK OF AFRICA, Avenue du Mali-Quartier ACI 2000
BANK OF AFRICA CI	Ordinaire	31/03/2022	10:00:00	Salle Jewels du patronat Ivoirien (CGECI) sis à Abidjan plateau, immeuble MDE 01 BP 8666 ABIDJAN
BANK OF AFRICA NG	Ordinaire	30/03/2022	10:00:00	Centre de Formation de la BOA-NIGER (BOA-Siège)
BANK OF AFRICA BF	Ordinaire	29/03/2022	10:00:00	Salle LAICO HOTEL OUAGA 2000

L'actualité de la BRVM sur nos plateformes digitales

Infos BRVM

Pour recevoir les informations boursières par SMS, souscrivez :



Côte d'Ivoire : *430#
Bénin : *430*15#



Côte d'Ivoire : #139#
Burkina Faso : *310#



Côte d'Ivoire : *431#
Niger : *512*9#
Togo : *310#

Site web

www.brvm.org



Application Mobile

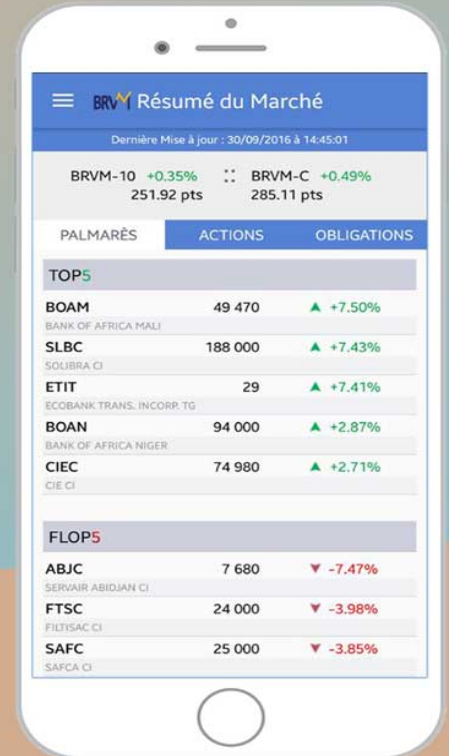

Disponible sur Google play

Disponible sur App Store

Nous suivre sur :



BOLLORE

BOLLORE TRANSPORT & LOGISTICS COTE D'IVOIRE

Société Anonyme avec Conseil d'Administration
au capital de 10.887.060.000 FCFA
Siège social : Treichville, Avenue Christiani
01 BP 1727 ABIDJAN 01- Côte d'Ivoire
RCCM : CI-ABJ-1962B-1141



AVIS DE CONVOCATION DES ACTIONNAIRES

Mesdames et Messieurs les Actionnaires de la Société BOLLORE TRANSPORT & LOGISTICS COTE D'IVOIRE sont convoqués à l'assemblée générale de la Société devant statuer sur les états financiers de synthèse de l'exercice clos le 31 décembre 2021, qui aura lieu le :

le Mardi 31 Mai 2022 à 10 Heures,
à la salle Kodjo EBOUCLE du palais de la culture sis à Treichville,
Avenue Christiani à Abidjan.

à l'effet de délibérer sur l'ordre du jour suivant :

- Rapport de gestion du Conseil d'administration sur les états financiers annuels et rapports général et spécial des Commissaires aux comptes portant sur l'exercice écoulé ;
- Approbation des comptes sociaux de l'exercice clos le 31 décembre 2021 ;
- Rapport de gestion du Conseil d'administration sur les comptes consolidés de la Société relatif à l'exercice clos le 31 décembre 2021 et rapport général des Commissaires aux comptes portant sur lesdits comptes ;
- Approbation des comptes consolidés relatifs à l'exercice clos le 31 décembre 2021 conformément aux dispositions de l'article 101 de l'Acte Uniforme relatif au Droit Comptable et à l'Information Financière du Traité OHADA
- Approbation des états financiers de l'exercice clos le 31 décembre 2021 établis selon les normes IFRS conformément aux dispositions de l'article 73-1 de l'Acte Uniforme relatif au Droit Comptable et à l'Information Financière du Traité OHADA ;
- Affectation du résultat ;
- Approbation des conventions visées aux articles 438 et suivants de l'Acte Uniforme relatif au droit des sociétés commerciales et du GIE du Traité OHADA ;
- Renouvellement du mandat d'administrateur de Madame Martine COFFI – STUDER ;
- Renouvellement du mandat d'administrateur de Monsieur Philippe LABONNE ;
- Renouvellement du mandat d'administrateur de la société BOLLORE AFRICA LOGISTICS FREIGHT SERVICES ;
- Renouvellement du mandat d'administrateur de la société FINANCIERE DE BRIEC ;
- Renouvellement du mandat d'administrateur de la SOCIETE DE PARTICIPATIONS AFRICAINES ;
- Pouvoir pour les formalités de publicité.

A défaut d'assister personnellement à l'assemblée, tout actionnaire peut :

- ❖ donner procuration à un autre actionnaire ou à un mandataire de son choix, ou
- ❖ voter par correspondance.

Les formules de vote par correspondance et les pouvoirs dûment remplis et signés devront être adressés au Siège Social, 01 BP 1727 ABIDJAN 01 ou remis à la Société Générale de Banques en Côte d'Ivoire au moins 72 heures avant la tenue de l'assemblée, soit au plus tard le 27 Mai 2022.

Les propriétaires d'actions nominatives devront, conformément aux statuts de la société, avoir été inscrits sur le registre de la société auprès de la SGBCI au moins trois (3) jours ouvrés avant la date de la réunion soit au plus tard le 25 Mai 2022.

Le Bilan, les comptes de production et d'exploitation, les rapports des Commissaires aux comptes, la liste des actionnaires et le texte des résolutions proposées à cette assemblée générale ainsi que les formulaires de vote par correspondance seront tenus à la disposition des actionnaires au siège social ou dans les locaux de la SGI Société Générale de Cote d'Ivoire à compter du 13 Mai 2022.

Cette assemblée générale se tiendra dans le strict respect des dispositions gouvernementales mises en place dans le cadre de la prévention de la COVID -19 à savoir l'application des mesures sanitaires.

LE CONSEIL D'ADMINISTRATION

BOLLORE TRANSPORT & LOGISTICS COTE D'IVOIRE

Société Anonyme avec Conseil d'Administration

au capital de 10.887.060.000 FCFA

Siège social : Treichville, Avenue Christiani

01 BP 1727 ABIDJAN 01- Côte d'Ivoire

RCCM : CI-ABJ-1962B-1141



PROJET DE TEXTE DES RESOLUTIONS DE L'ASSEMBLEE GENERALE ORDINAIRE ANNUELLE DU 31 MAI 2022

PREMIERE RESOLUTION

(Approbation des comptes sociaux de l'exercice clos le 31 décembre 2021)

L'assemblée générale, après avoir entendu lecture :

- du rapport de gestion du Conseil d'administration sur l'activité et la situation de la Société pendant l'exercice clos le 31 décembre 2021 et sur les comptes sociaux dudit exercice ;
- du rapport général des Commissaires aux comptes sur l'exécution de leur mission de vérification et de contrôle ;

approuve dans tous ses termes le rapport de gestion et les comptes annuels dudit exercice tels qu'ils lui ont été présentés ainsi que les opérations traduites dans ces comptes et résumées dans ces rapports.

DEUXIEME RESOLUTION

(Approbation des comptes consolidés relatifs à l'exercice clos le 31 décembre 2021 conformément aux dispositions de l'article 101 de l'Acte Uniforme relatif au Droit Comptable et à l'Information Financière du Traité OHADA)

L'assemblée générale, après avoir entendu lecture :

- du rapport de gestion du Conseil d'administration sur les comptes consolidés de la société relatif à l'exercice clos le 31 décembre 2021 ;
- du rapport des Commissaires aux comptes sur les comptes consolidés ;

approuve dans tous ses termes le rapport de gestion et les comptes consolidés dudit exercice tels qu'ils lui ont été présentés ainsi que les opérations traduites dans ces comptes et résumées dans ces rapports.

TROISIEME RESOLUTION

(Approbation des états financiers de l'exercice clos le 31 décembre 2021 établis selon les normes IFRS conformément aux dispositions de l'article 73-1 de l'Acte Uniforme relatif au Droit Comptable et à l'Information Financière du Traité OHADA)

L'assemblée générale après avoir :

- pris connaissance des états financiers de l'exercice clos le 31 décembre 2021 établis selon les normes IFRS conformément aux dispositions de l'article 73-1 de l'Acte Uniforme relatif au Droit Comptable et à l'Information Financière du Traité OHADA ;
- entendu la lecture du rapport des commissaires aux comptes sur ces états financiers ;

approuve dans tous ses termes ledit rapport et les états financiers dudit exercice tels qu'ils lui ont été présentés ainsi que les opérations traduites dans ces comptes et résumées dans ce rapport.

QUATRIEME RESOLUTION (Affectation du résultat)

Nous vous proposons d'affecter le bénéfice net comptable de l'exercice s'élevant à un montant de **13.942.341.986 FCFA** de la façon suivante :

• Bénéfice de l'exercice	13.942.341.986 FCFA
• Augmenté du Report à nouveau antérieur, soit	17.074.958.600 FCFA

• Formant ainsi un bénéfice distribuable de	31.017.300.586 FCFA
• A la distribution d'un dividende total de	7.076.589.000 FCFA
soit 130 FCFA par action	

• Le solde, soit	23.940.711.586 FCFA

En totalité au compte « Report à nouveau ».

Le dividende brut par action est de 130 FCFA.

La mise en paiement des dividendes sera effectuée à compter de ce jour.

- le poste « report à nouveau » est porté à un montant de 23.940.711.586 FCFA

CINQUIEME RESOLUTION

(Approbation des conventions visées aux articles 438 et suivants de l'Acte Uniforme relatif au droit des Sociétés Commerciales et du GIE du Traité OHADA)

L'assemblée générale, après lecture du rapport spécial des Commissaires aux comptes sur les conventions visées aux articles 438 et suivants de l'Acte Uniforme relatif au droit des sociétés commerciales et du GIE du Traité de l'OHADA, approuve les termes dudit rapport.

SIXIEME RESOLUTION

(Renouvellement du mandat d'administrateur de Madame Martine COFFI- STUDER)

L'assemblée générale décide de renouveler le mandat d'administrateur de Madame Martine COFFI-STUDER pour une nouvelle période de deux (2) années, soit jusqu'à l'issue de l'assemblée générale ordinaire annuelle appelée à statuer sur les comptes de l'exercice clos le 31 décembre 2023.

Madame Martine COFFI-STUDER, présente, déclare accepter le nouveau mandat qui lui est confié et n'encourir aucune peine ni interdiction lui en empêchant l'exercice.

SEPTIEME RESOLUTION

(Renouvellement du mandat d'administrateur de Monsieur Philippe LABONNE)

L'assemblée générale décide de renouveler le mandat d'administrateur de Monsieur Philippe LABONNE pour une nouvelle période de deux (2) années, soit jusqu'à l'issue de l'assemblée générale ordinaire annuelle appelée à statuer sur les comptes de l'exercice clos le 31 décembre 2023.

Monsieur Philippe LABONNE a déclaré par avance accepter le nouveau mandat qui lui est confié et n'encourir aucune peine ni interdiction lui en empêchant l'exercice.

HUITIEME RESOLUTION

(Renouvellement du mandat d'administrateur de la société BOLLORE AFRICA LOGISTICS FREIGHT SERVICES)

L'assemblée générale décide de renouveler le mandat d'administrateur de la société BOLLORE AFRICA LOGISTICS FREIGHT SERVICES pour une période de deux (2) années, soit jusqu'à l'issue de l'assemblée générale ordinaire annuelle appelée à statuer sur les comptes de l'exercice clos le 31 décembre 2023.

La société BOLLORE AFRICA LOGISTICS FREIGHT SERVICES, représentée par son représentant légal, a déclaré par avance accepter le nouveau mandat qui lui est confié et a désigné Monsieur Jean de POUILLY en qualité de représentant permanent.

Monsieur Jean de POUILLY a déclaré par avance accepter le nouveau mandat qui lui est confié et n'encourir aucune peine ni interdiction lui en empêchant l'exercice.

NEUVIEME RESOLUTION

(Renouvellement du mandat d'administrateur de la SOCIETE DE PARTICIPATIONS AFRICAINES)

L'assemblée générale décide de renouveler le mandat d'administrateur de la SOCIETE DE PARTICIPATIONS AFRICAINES pour une période de deux (2) années, soit jusqu'à l'issue de l'assemblée générale ordinaire annuelle appelée à statuer sur les comptes de l'exercice clos le 31 décembre 2023.

La SOCIETE DE PARTICIPATIONS AFRICAINES, représentée par son représentant légal, a déclaré par avance accepter le nouveau mandat qui lui est confié et a désigné Monsieur Pierre BELLEROSE en qualité de représentant permanent.

Monsieur Pierre BELLEROSE, présent, déclare accepter le nouveau mandat qui lui est confié et n'encourir aucune peine ni interdiction lui en empêchant l'exercice.

.

DIXIEME RESOLUTION

(Renouvellement du mandat d'administrateur de la société FINANCIERE DE BRIEC)

L'assemblée générale décide de renouveler le mandat d'administrateur de la société FINANCIERE DE BRIEC pour une période de deux (2) années, soit jusqu'à l'issue de l'assemblée générale ordinaire annuelle appelée à statuer sur les comptes de l'exercice clos le 31 décembre 2023.

La société FINANCIERE DE BRIEC, représentée par son représentant légal, a déclaré par avance accepter le nouveau mandat qui lui est confié et a désigné Monsieur Jérôme PETIT en qualité de représentant permanent.

Monsieur Jérôme PETIT a déclaré par avance accepter le nouveau mandat qui lui est confié et n'encourir aucune peine ni interdiction lui en empêchant l'exercice.

ONZIEME RESOLUTION
(Pouvoir pour les formalités de publicité)

L'assemblée générale confie tous pouvoirs au porteur d'un original, d'une copie ou d'un extrait du présent procès-verbal, à l'effet d'accomplir toutes formalités de droit partout où besoin sera.



29 avril 2022

CALENDRIER DE PAIEMENT DES DIVIDENDES

ANNEE : 2022

Titres	Montant du dividende net par action en FCFA	Numéro de l'Avis	Date de publication de l'Avis au BOC	Ex-dividende	
				T-2	T
BOA COTE D'IVOIRE	374	050-2022 BRVMDG	06/04/2022	26/04/2022	28/04/2022
ECOBANK COTE D'IVOIRE	420,3	058-2022 BRVMDG	12/04/2022	26/04/2022	29/04/2022
BOA BURKINA FASO	448	060-2022 BRVMDG	12/04/2022	29/04/2022	04/05/2022
BOA NIGER	567,30	049-2022 BRVMDG	06/04/2022	10/05/2022	12/05/2022
BOA BENIN	546	067-2022 BRVMDG	27/04/2022	23/05/2022	25/05/2022
BOA SENEGAL	161	061-2022 BRVMDG	20/04/2022	30/05/2022	01/06/2022
SONATEL SN	1 400	070-2022 BRVMDG	29/04/2022	16/05/2022	18/05/2022

BULLETIN OFFICIEL

OPCVM: FONDS COMMUNS DE PLACEMENT ET SOCIÉTÉS D'INVESTISSEMENT A CAPITAL VARIABLE



mercredi 11 mai 2022

Sociétés de gestion	Dépositaire	OPCVM	Catégorie	Origine	Valeur Liquidative									
					Précédente		Actuelle		Variation					
					Valeur	Date	Valeur	Date	Date	%	Précédent	%		
QUOTIDIENNES														
AFRICABOURSE ASSET MANAGEMENT	AFRICABOURSE SA	FCP AAM CAPITAL SUR	OCT	5 000	7 765,04	09/05/2022	7 765,95	10/05/2022	10/10/2012	55,32%	0,01%			
		FCP AAM ÉPARGNE CROISSANCE	D	5 000	7 801,42	09/05/2022	7 772,47	10/05/2022	19/11/2012	55,45%	-0,37%			
		FCP AAM OBLIGATIS	OMLT	5 000	8 350,84	09/05/2022	8 323,94	10/05/2022	12/09/2012	66,48%	-0,32%			
		FCP AAM ÉPARGNE ACTION	A	5 000	5 899,82	09/05/2022	5 866,46	10/05/2022	16/01/2017	17,33%	-0,57%			
AFRICAM SA	SBIF	FCP EXPANSIO	D	5 000	9 544,20	08/04/2022	ND	ND	01/01/2013	-	-			
		FCP SECURITAS	OMLT	5 000	7 058,37	08/04/2022	ND	ND	01/01/2013	-	-			
		FCP VALORIS	A	5 000	8 390,74	08/04/2022	ND	ND	01/01/2013	-	-			
		FCP CAPITAL PLUS	D	1 000	1 262,69	09/05/2022	1 264,80	10/05/2022	11/03/2019	26,48%	0,17%			
AFRICAIN DE GESTION D'ACTIFS	SGI AGI	FCP CONFORT PLUS	OMLT	1 000	1 215,51	09/05/2022	1 207,99	10/05/2022	11/03/19	20,80%	-0,61%			
ATLANTIC ASSET MANAGEMENT	ATLANTIQUE FINANCE	FCP ATLANTIQUE CROISSANCE	D	5 000	4 998,51	05/05/2022	ND	ND	30/05/2015	-	-			
		FCP ATLANTIQUE LIQUIDITE	OCT	5 000	5 727,34	05/05/2022	ND	ND	12/07/2019	-	-			
		FCP ATLANTIQUE ACTIONS	A	5 000	6 805,08	05/05/2022	ND	ND	25/10/2019	-	-			
		FCP ATLANTIQUE SERENITE	OMLT	5 000	5 852,75	05/05/2022	ND	ND	12/07/2019	-	-			
		FCP ATLANTIQUE HORIZON	D	5 000	6 615,74	05/05/2022	ND	ND	25/10/2019	-	-			
		FCP ATLANTIQUE SECURITE	OMLT	5 000	6 223,66	05/05/2022	ND	ND	30/05/2015	-	-			
BNI GESTION	BNI FINANCES	FCP CAPITAL CROISSANCE	D	10 000	ND	24/02/2022	ND	25/02/2022						
		OBLIG SECURITE	OMLT	10 000	9 405,56	25/02/2022	ND	ND	06/06/2014	-	-			
		FCP DYNAMIC SAVINGS	A	10 000	ND	24/02/2022	ND	25/02/2022						
BOA ASSET MANAGEMENT	BOA CAPITAL SECURITIES	FCP Emergence	D	5 000	7 250,50	09/05/2022	ND	ND	Feb. 2010	-	-			
		FCP Tresco Monea	OCT	25 000 000	35 499 820,52	09/05/2022	ND	ND	Dec. 2013	-	-			
BRM ASSET MANAGEMENT	BRM	FCP "BRM DYNAMIQUE"	D	10 000	12 923,13	08/09/2014	ND	ND	12/03/2009	-	-			
CGF GESTION	CGF BOURSE	FCP "BRM OBLIGATAIRE"	D	10 000	12 057,50	17/10/2014	ND	ND	12/03/2009	-	-			
		FCP ACTIONS PHARMACIE	D	1 000	1 010,63	09/05/2022	1 008,27	10/05/2022	25/07/14	0,83%	-0,23%			
		FCP AL BARAKA	A	1 000	1 139,63	09/05/2022	1 138,12	10/05/2022	01/03/17	13,81%	-0,13%			
		FCP AL BARAKA 2	D	1 000	1 159,07	09/05/2022	1 159,08	10/05/2022	25/01/18	15,91%	0,00%			
		FCP ASSUR SENEGAL	D	1000000	1 203 262,77	09/05/2022	1 202 245,18	10/05/2022	06/07/14	20,22%	-0,08%			
		FCP PLACEMENT AVANTAGE	D	1 000	1 536,79	09/05/2022	1 536,51	10/05/2022	29/03/13	53,56%	-0,02%			
		FCP PLACEMENT CROISSANCE	A	1 000	1 344,60	09/05/2022	1 341,59	10/05/2022	29/03/13	34,16%	-0,22%			
		FCP POSTEFINANCES HORIZON	D	1 000	1 893,53	09/05/2022	1 886,57	10/05/2022	27/06/09	88,66%	-0,37%			
		FCP PLACEMENT QUETUDE	OMLT	1 000	1 524,25	09/05/2022	1 520,22	10/05/2022	29/03/13	52,02%	-0,26%			
		FCP LIQUIDITE-OPTIMUM	OMLT	10000	11 926,36	09/05/2022	11 895,80	10/05/2022	01/10/17	18,96%	-0,256%			
		FCP BNDE VALEURS	A	1 000	1 171,80	09/05/2022	1 170,56	10/05/2022	02/09/16	17,06%	-0,105%			
CORIS ASSET MANAGEMENT	CORIS BOURSE	FCP CORIS ACTIONS	A	5 000	7 050,13	09/05/2022	6 983,00	10/05/2022	11/11/2014	39,66%	-0,95%			
		FCP ASSURANCES	OCT	5 000	5 321,00	09/05/2022	5 321,42	10/05/2022	22/11/2019	6,43%	0,01%			
		FCP CORIS PERFORMANCE	D	5 000	7 363,02	09/05/2022	7 295,67	10/05/2022	11/11/2014	45,91%	-0,91%			
NSIA AM	UBA CI	NSIA FONDS DIVERSIFIE	D	5 000	5 707,29	22/04/2022	ND	ND	03/12/2018	-	-			
		AURORE OPPORTUNITES	A	5 000	6 162,63	22/04/2022	ND	ND	08/03/2019	-	-			
OAM S.A	SGI TOGO	FCP-1 OPTI PLACEMENT	A	5 000	20 001,11	21/04/2022	ND	ND	01/02/2002	-	-			
		FCP-2 OPTI REVENU	OMLT	5 000	8 035,57	21/04/2022	ND	ND	01/02/2002	-	-			
		FCP-3 OPTI CAPITAL	D	5 000	18 870,20	21/04/2022	ND	ND	24/01/2003	-	-			
SOGESPAR	SOGEBOURSE	FCP SOGEAVENIR	D	500	1 796,00	09/05/2022	1 788,00	10/05/2022	01/10/2002	257,60%	-0,45%			
		FCP SOGEDEFI	D	4 888	4 221,00	09/05/2022	4 213,00	10/05/2022	23/12/2014	-13,81%	-0,19%			
		FCP SOGEDYNAMIQUE	A	4 888	4 242,00	09/05/2022	4 216,00	10/05/2022	23/12/2014	-13,75%	-0,61%			
		FCP SOGELIQUID	M	10 000 000	10 766 361,00	09/05/2022	10 767 662,00	10/05/2022	16/06/2020	7,68%	0,01%			
		FCP SOGEPRIVILLEGE	D	4 888	4 245,00	09/05/2022	4 237,00	10/05/2022	23/12/2014	-13,32%	-0,19%			
		FCP SOGESECURITE	OMLT	4 888	5 283,00	09/05/2022	5 273,00	10/05/2022	23/12/2014	7,88%	-0,19%			
		FCP SOGEVALOR	A	1 000	3 679,00	09/05/2022	3 667,00	10/05/2022	04/06/2002	266,70%	-0,33%			
SOAGA-SA	SGI-BOA CAPITAL SECURITIES	FCP SOAGA EPARGNE ACTIVE	D	10 000	11 123,90	09/05/2022	11 083,54	10/05/2022	28/10/2016	10,84%	-0,36%			
		SICAV Abdou DIOUF	D	10 000 000	15 337 612,73	09/05/2022	15 331 069,77	10/05/2022	01/12/2003	53,31%	-0,04%			
		FCP SOAGA EPARGNE ACTIONS	A	5 000	9 211,59	09/05/2022	9 168,06	10/05/2022	11/03/2020	83,36%	-0,47%			
		FCP SOAGA EPARGNE SERENITE	OMLT	10 000	13 957,39	09/05/2022	13 884,16	10/05/2022	28/10/2016	38,84%	-0,52%			
ENKO CAPITAL WEST AFRICA	SOCIETE GENERALE COTE D'IVOIRE	FCP ENKO CAPITAL GARANTI	D	10 000	13 532,37	09/05/2022	13 517,87	10/05/2022	21/09/2020	35,18%	-0,11%			
		FCP PATRIMOINE	OMLT	10 000	11 082,62	09/05/2022	11 083,53	10/05/2022	18/10/2020	10,84%	0,01%			
SAPHIR ASSET MANAGEMENT	SGI BENIN	FCP SAPHIR DYNAMIQUE	D	5 000	5 800,48	09/05/2022	5 800,04	10/05/2022	28/08/2017	16,00%	-0,01%			
		FCP SAPHIR QUETUDE	OMLT	5 000	6 415,27	09/05/2022	6 368,92	10/05/2022	28/08/2017	27,38%	-0,72%			
WAFI CAPITAL S.A.	SGI AGI BENIN	SICAV WAFI CAPITAL	D	10 000	8 926,92	25/04/2022	ND	ND	05/06/2020	-	-			
SGO MALI FINANCES	SGI MALI SA	FCP NYESIGUI	D	10 000	11 922,27	13/04/2022	ND	ND	01/07/2018	-	-			
HEBDOMADAIRES														
BNI GESTION	BNI FINANCES	FCP INITIATIVES SOLIDARITE	D	5 000	4 170,58	31/12/2021	4 766,28	18/02/2022	22/05/2013	-4,67%	14,28%			
		FCPE SODEFOR	D	2 500	5 972,42	31/12/2021	6 879,08	18/02/2022	18/12/2009	175,16%	15,18%			
PhoenixAfrica Asset Management	Phoenix Capital Management	FCP PAM ACTIONS	A	10 000	10 631,10	12/08/2021	10 765,75	19/08/2021	13/12/2017	7,66%	1,27%			
		FCP PAM DIVERSIFIE EQUILIBRE	D	10 000	11 764,03	12/08/2021	11 844,04	19/08/2021	13/12/2017	18,44%	0,68%			
		FCP PAM DIVERSIFIE OBLIGATIONS	D	10 000	12 086,52	12/08/2021	12 097,52	19/08/2021	13/12/2017	20,98%	0,09%			
		FCP Global Investors	D	25 000	30 075,05	29/04/2022	29 735,18	06/05/2022	Dec. 2012	18,94%	-1,13%			
BOA ASSET MANAGEMENT	BOA CAPITAL SECURITIES	FCP Boa Obligations	OMLT	10 000	12 063,58	29/04/2022	12 074,29	06/05/2022	Mars. 2017	20,74%	0,09%			
		FCP Boa Actions	A	10 000	12 026,19	29/04/2022	11 829,86	06/05/2022	Juil. 2017	18,30%	-1,63%			
		FCP Boa Rendement	OMLT	25 000 000	32 604 114,22	29/04/2022	32 632 160,33	06/05/2022	Dec. 2017	30,53%	0,09%			
NSIA AM	UBA CI	EVOLUTIS	D	5 000	4 384,28	15/04/2022	4 469,12	22/04/2022	16/12/2019	-10,62%	1,94%			
BRM ASSET MANAGEMENT	IMPAXIS	FCP "SDE"	D	1 000	2 083,36	05/09/2014	ND	ND	14/03/2011	-	-			
CGF GESTION	CGF BOURSE	FCPCR SONATEL	D	1 000	6 811,96	29/04/2022	6 819,52	06/05/2022	19/02/2004	581,95%	0,11%			
		FCPE FORCE PAD	D	1 000	1 769,95	28/04/2022	1 767,54	05/05/2022	16/02/2014	76,75%	-0,14%			
		FCPE SINI GNESIGUI	D	1 000	1 472,72	04/05/2022	1 463,94	11/05/2022	25/02/2014	46,39%	-0,60%			
		FCP EXPAT	OMLT	1 000	1 123,90	28/04/2022	1 124,86	05/05/2022	20/03/2019	12,49%	0,09%			
		FCP CAPITAL RETRAITE	D	1 000	1 144,22	04/05/2022	1 142,76	11/05/2022	20/03/2019	14,28%	-0,13%			
		FCP RENTE PERPETUELLE	D	1 000	1 102,63	04/05/2022	1 099,52	11/05/2022	20/03/2019	9,95%	-0,28%			
		FCP WALO	A	1 000	1 087,42	22/03/2021	1 091,92	29/03/2021	26/03/2019	9,19%	0,41%			
		FCP DJOLOF	OMLT	1 000	1 142,74	03/05/2022	1 142,61	10/05/2022	26/03/2019	14,26%	-0,01%			
		FCP DIASFORA	D	1 000	1 147,34	03/05/2022	1 146,65	10/05/2022	19/03/2019	14,67%	-0,06%			
		FCP IFC-BOAD	OMLT	100 000	124 774,67	02/05/2022	124 870,21	09/05/2022	01/01/2018	24,87%	0,08%			
		FCPE DP WORLD DAKAR	D	1 000	1 215,90	03/05/2022	1 216,77	10/05/2022	04/10/2016	21,68%	0,07%			
EDC Asset Management	EDC Investment Corporation	FCP ECOBANK UEMOA DIVERSIFIE	D	5 000	7 458,00	13/04/2022	7 495,00	13/04/2022	19/09/2007	49,90%	0,50%			
		FCP ECOBANK UEMOA OBLIGATAIRE	OMLT	20 000	20 045,00	13/04/2022	20 048,00	13/04/2022	01/01/2018	0,24%	0,01%			
		FCP ECOBANK UEMOA RENDEMENT	OMLT	1 000 000	1 593 959,00	13/04/2022	1 602 121,00	13/04/2022	10/10/2007	60,21%	0,51%			
		FCP ECOBANK ACTIONS UEMOA	A	5 000	3 805,00	13/04/2022	3 844,00	13/04/2022	20/04/2016	-23,12%	1,02%			
BRIDGE ASSET MANAGEMENT	BRIDGE SECURITIES	FCP BRIDGE CONFORT	OMLT	5 000	5 601,00	24/12/2021	5 608,00	31/12/2021	01/10/2019	12,16%	0,12%			
BRIDGE ASSET MANAGEMENT	BRIDGE SECURITIES	FCP BRIDGE PROSPERITE	D	5 000	5 258,00	24/12/2021	5 252,00	31/12/2021	13/03/2018	5,04%	-0,11%			
BRIDGE														