

| | |
|-----------------------|---------------|
| BRVM COMPOSITE | 203,65 |
| Variation Jour | 0,54 % |
| Variation annuelle | 0,21 % |

| | |
|--------------------|---------------|
| BRVM 30 | 100,22 |
| Variation Jour | 0,86 % |
| Variation annuelle | 0,22 % |

| | |
|----------------------|---------------|
| BRVM PRESTIGE | 103,58 |
| Variation Jour | 1,75 % |
| Variation annuelle | 3,58 % |

Evolution des indices

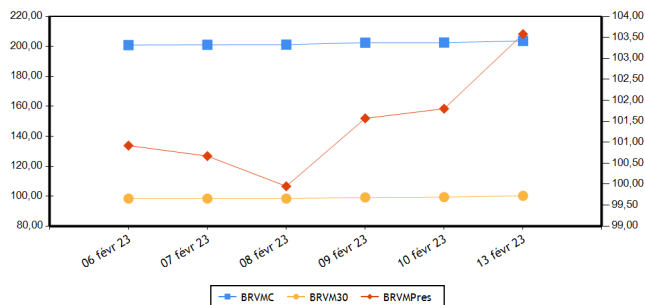

Volumes et valeurs transigés

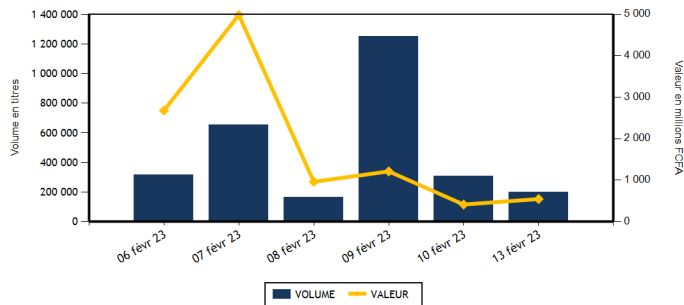

| Actions | Niveau | Evol. Jour |
|---|-------------------|------------|
| Capitalisation boursière (FCFA)(Actions & Droits) | 7 576 219 490 790 | 0,54 % |
| Volume échangé (Actions & Droits) | 167 968 | -45,09 % |
| Valeur transigée (FCFA) (Actions & Droits) | 223 474 924 | -42,14 % |
| Nombre de titres transigés | 43 | 7,50 % |
| Nombre de titres en hausse | 13 | -7,14 % |
| Nombre de titres en baisse | 15 | 15,38 % |
| Nombre de titres inchangés | 15 | 15,38 % |

| Obligations | Niveau | Evol. Jour |
|---------------------------------|-------------------|------------|
| Capitalisation boursière (FCFA) | 9 273 003 384 967 | 0,00 % |
| Volume échangé | 33 003 | 1 074,48 % |
| Valeur transigée (FCFA) | 323 594 460 | 1 072,95 % |
| Nombre de titres transigés | 9 | -30,77 % |
| Nombre de titres en hausse | 0 | -100,00 % |
| Nombre de titres en baisse | 0 | -100,00 % |
| Nombre de titres inchangés | 9 | 0,00 % |

PLUS FORTES HAUSSES

| Titres | Cours | Evol. Jour | Evol. annuelle |
|---------------------------------------|--------|------------|----------------|
| SOCIETE GENERALE COTE D'IVOIRE (SGBC) | 12 585 | 7,47 % | 8,44 % |
| SODE CI (SDCC) | 5 290 | 5,80 % | -3,20 % |
| SETAO CI (STAC) | 1 190 | 5,78 % | 25,26 % |
| PALM CI (PALC) | 10 695 | 3,83 % | 2,99 % |
| ONATEL BF (ONTBF) | 3 375 | 2,27 % | 5,47 % |

PLUS FORTES BAISES

| Titres | Cours | Evol. Jour | Evol. annuelle |
|-----------------------------|-------|------------|----------------|
| TRACTAFRIC MOTORS CI (PRSC) | 2 775 | -7,50 % | -13,15 % |
| BERNABE CI (BNBC) | 1 900 | -7,32 % | -5,00 % |
| FILTISAC CI (FTSC) | 1 160 | -7,20 % | -27,50 % |
| SERVAIR ABIDJAN CI (ABJC) | 1 290 | -6,52 % | -0,39 % |
| BICI CI (BICC) | 5 785 | -1,95 % | -15,55 % |

INDICES PAR COMPARTIMENT

| Base = 100 au 02 janvier 2023 | Nombre de sociétés | Valeur | Evol. Jour | Evol. annuelle | Volume | Valeur | PER moyen |
|-------------------------------|--------------------|--------|------------|----------------|---------|-------------|-----------|
| BRVM-PRESTIGE | 10 | 103,58 | 1,75 % | 3,58 % | 115 659 | 96 056 349 | 6,09 |
| BRVM-PRINCIPAL | 36 | 98,61 | 0,02 % | -1,49 % | 52 309 | 127 418 575 | 9,72 |

INDICES SECTORIELS

| Base = 100 au 14 juin 1999 | Nombre de sociétés | Valeur | Evol. Jour | Evol. annuelle | Volume | Valeur | PER moyen |
|----------------------------|--------------------|----------|------------|----------------|---------|------------|-----------|
| BRVM - INDUSTRIE | 11 | 98,91 | -0,62 % | -5,09 % | 8 959 | 16 629 190 | 25,37 |
| BRVM - SERVICES PUBLICS | 5 | 495,54 | 0,40 % | 1,30 % | 7 065 | 47 857 310 | 9,12 |
| BRVM - FINANCES | 15 | 75,29 | 1,22 % | -0,29 % | 118 383 | 95 804 134 | 6,94 |
| BRVM - TRANSPORT | 2 | 307,10 | 0,00 % | -10,13 % | 19 155 | 23 943 760 | 4,88 |
| BRVM - AGRICULTURE | 5 | 292,66 | 1,36 % | 3,21 % | 2 061 | 15 004 735 | 5,59 |
| BRVM - DISTRIBUTION | 7 | 360,12 | -1,25 % | 0,44 % | 12 301 | 24 186 365 | 25,39 |
| BRVM - AUTRES SECTEURS | 1 | 1 468,32 | 5,78 % | 25,26 % | 44 | 49 430 | 14,29 |

| Indicateurs | BRVM COMPOSITE |
|-------------------------------------|------------------|
| PER moyen du marché | 8,16 |
| Taux de rendement moyen du marché | 7,61 |
| Taux de rentabilité moyen du marché | 8,41 |
| Nombre de sociétés cotées | 46 |
| Nombre de lignes obligataires | 114 |
| Volume moyen annuel par séance | 418 629,00 |
| Valeur moyenne annuelle par séance | 1 124 139 393,03 |

| Indicateurs | BRVM COMPOSITE |
|----------------------------------|----------------|
| Ratio moyen de liquidité | 7,84 |
| Ratio moyen de satisfaction | 26,55 |
| Ratio moyen de tendance | 338,50 |
| Ratio moyen de couverture | 29,54 |
| Taux de rotation moyen du marché | 0,02 |
| Prime de risque du marché | 6,36 |
| Nombre de SGI participantes | 31 |

Définitions

Volume moyen annuel par séance = Volume annuel échangé / nombre de séances
 Valeur moyenne annuelle par séance = Valeur annuelle échangée / nombre de séances
 Ratio moyen de liquidité = Moyenne des ratios de liquidité (Titres échangés / Volume des ordres de vente)
 Ratio moyen de satisfaction = Moyenne des ratios de satisfaction (Titres échangés / Volume des ordres d'achat)
 Ratio moyen de tendance = Moyenne des ratios de tendance (Volume des ordres d'achat / Volume des ordres de vente)
 Ratio moyen de couverture = Moyenne des ratios de couverture (Volume des ordres de vente / Volume des ordres d'achat)
 Taux moyen de rotation = Taux moyen des ratios de rotation des actions cotées (volume transigé/capital flottant)
 PER moyen du marché = moyenne des PER des actions cotées ayant un PER positif
 Taux de rendement moyen = moyenne des taux de rendement des actions cotées ayant distribué un dividende
 Taux de rentabilité moyen = moyenne des taux de rentabilité des actions cotées
 Prime de risque du marché = (1 / le PER moyen du marché) - le taux de référence actuel des emprunts d'Etat

BOURSE REGIONALE DES VALEURS MOBILIERES
 Siège Social : Abidjan - Côte d'Ivoire, 18 av. Joseph Anoma
 Adresse : 01 BP 3802 Abidjan 01
 Tel : +225 20 31 55 50 / +225 20 32 66 85
 Fax : +225 20 32 66 84
 E-mail : brvm@brvm.org Site web : www.brvm.org



MARCHE DES ACTIONS

| Sect. Act. (*) | Symbole | Titre | Cours Précédent | Cours du jour | | Variation jour | Séance de cotation | | Cours Référence | Variation de l'année précédente | Dernier dividende payé | | Rdt. Net | PER | |
|------------------------------|---------|--------------------------------|-----------------|---------------|--------|----------------|--------------------|-------------------|-----------------|---------------------------------|------------------------|-------------|----------|-------|--|
| | | | | Ouv. | Clôt. | | Volume | Valeur | | | Montant net | Date | | | |
| COMPARTIMENT PRESTIGE | | | 103,58 | points | | 1,75 % | | | | | | | | | |
| AGR | PALC | PALM CI | 10 300 | 10 300 | 10 695 | 3,83 % | 924 | 9 682 465 | 10 695 | 2,99 % | 1 236,34 | 31-août-22 | 11,56 % | 3,89 | |
| AGR | SPHC | SAPH CI | 5 395 | 5 300 | 5 395 | 0,00 % | 553 | 2 931 745 | 5 395 | 8,01 % | 365,40 | 4-août-22 | 6,77 % | 6,64 | |
| DIS | TTLC | TOTAL CI | 2 070 | 2 070 | 2 070 | 0,00 % | 3 908 | 8 162 060 | 2 070 | 9,23 % | 159,29 | 25-août-22 | 7,70 % | 11,70 | |
| DIS | TTLS | TOTAL SN | 2 550 | 2 550 | 2 550 | 0,00 % | 3 723 | 9 472 760 | 2 550 | 0,59 % | 187,30 | 22-juil.-22 | 7,35 % | 17,70 | |
| FIN | ETIT | ECOBANK TRANS. INCORP. TG | 20 | 19 | 20 | 0,00 % | 100 602 | 1 940 174 | 20 | 5,26 % | 0,90 | 20-juin-22 | 4,50 % | 1,87 | |
| FIN | SGBC | SOCIETE GENERALE COTE D'IVOIRE | 11 710 | 12 585 | 12 585 | 7,47 % | 2 157 | 27 145 845 | 12 585 | 8,44 % | 1 004,93 | 10-juin-22 | 7,99 % | 5,25 | |
| IND | NTLC | NESTLE CI | 7 480 | 7 335 | 7 335 | -1,94 % | 5 | 36 675 | 7 335 | -11,04 % | 856,80 | 2-août-22 | 11,68 % | 7,61 | |
| IND | SMBC | SMB CI | 7 490 | 7 490 | 7 490 | 0,00 % | 748 | 5 592 910 | 7 490 | 10,15 % | 720,00 | 24-août-22 | 9,61 % | 6,21 | |
| SPU | ONTBF | ONATEL BF | 3 300 | 3 310 | 3 375 | 2,27 % | 1 272 | 4 209 520 | 3 375 | 5,47 % | 416,58 | 15-juin-22 | 12,34 % | 7,09 | |
| SPU | SNTS | SONATEL SN | 15 200 | 15 200 | 15 250 | 0,33 % | 1 767 | 26 882 195 | 15 250 | 0,33 % | 1 400,00 | 18-mai-22 | 9,18 % | 6,04 | |
| TOTAL | | | | | | | 115 659 | 96 056 349 | | | | | | | |

| | | | | | | | | | | | | | | | |
|-------------------------------|-------|------------------------------|--------------|---------------|--------|---------------|-------|------------|--------|----------|----------|-------------|---------|--------|--|
| COMPARTIMENT PRINCIPAL | | | 98,61 | points | | 0,02 % | | | | | | | | | |
| AGR | SCRC | SUCRIVOIRE | 845 | 815 | 845 | 0,00 % | 191 | 161 365 | 845 | -8,65 % | 40,50 | 20-août-21 | 4,79 % | | |
| AGR | SICC | SICOR CI | 5 750 | NC | NC | 0,00 % | | | 5 750 | 6,38 % | 1 919,00 | 25-sept.-00 | | 3,49 | |
| AGR | SOGC | SOGB CI | 5 685 | 5 690 | 5 680 | -0,09 % | 393 | 2 229 160 | 5 680 | 0,18 % | 541,81 | 21-juil.-22 | 9,54 % | 8,33 | |
| AUT | STAC | SETAO CI | 1 125 | 1 190 | 1 190 | 5,78 % | 44 | 49 430 | 1 190 | 25,26 % | 66,15 | 18-juil.-22 | 5,56 % | 14,29 | |
| DIS | ABJC | SERVAIR ABIDJAN CI | 1 380 | 1 425 | 1 290 | -6,52 % | 1 083 | 1 395 790 | 1 290 | -0,39 % | 57,73 | 24-août-22 | 4,48 % | 14,77 | |
| DIS | BNBC | BERNABE CI | 2 050 | 2 050 | 1 900 | -7,32 % | 490 | 948 550 | 1 900 | -5,00 % | 45,00 | 19-juil.-19 | | 78,75 | |
| DIS | CFAC | CFAO MOTORS CI | 900 | 910 | 885 | -1,67 % | 502 | 443 340 | 885 | -4,84 % | 69,47 | 2-août-22 | 7,85 % | 23,92 | |
| DIS | PRSC | TRACTAFRIC MOTORS CI | 3 000 | 3 000 | 2 775 | -7,50 % | 832 | 2 337 775 | 2 775 | -13,15 % | 175,86 | 30-août-22 | 6,34 % | 9,26 | |
| DIS | SHEC | VIVO ENERGY CI | 795 | 755 | 810 | 1,89 % | 1 763 | 1 426 090 | 810 | 8,00 % | 29,00 | 28-oct.-22 | 3,58 % | 21,63 | |
| FIN | BICC | BICI CI | 5 900 | 5 785 | 5 785 | -1,95 % | 1 264 | 7 311 040 | 5 785 | -15,55 % | 518,00 | 15-juil.-22 | 8,95 % | 10,04 | |
| FIN | BOAB | BANK OF AFRICA BN | 6 355 | 6 355 | 6 445 | 1,42 % | 322 | 2 013 040 | 6 445 | 8,32 % | 546,00 | 25-mai-22 | 8,47 % | 7,84 | |
| FIN | BOABF | BANK OF AFRICA BF | 5 700 | 5 360 | 5 685 | -0,26 % | 610 | 3 247 710 | 5 685 | 9,33 % | 448,00 | 4-mai-22 | 7,88 % | 5,89 | |
| FIN | BOAC | BANK OF AFRICA CI | 4 145 | 4 145 | 4 235 | 2,17 % | 3 306 | 13 789 525 | 4 235 | 14,46 % | 374,00 | 28-avr.-22 | 8,83 % | 5,09 | |
| FIN | BOAM | BANK OF AFRICA ML | 1 300 | 1 300 | 1 280 | -1,54 % | 2 230 | 2 882 060 | 1 280 | -8,57 % | 271,00 | 15-mai-19 | | 11,18 | |
| FIN | BOAN | BANK OF AFRICA NG | 5 900 | 5 900 | 5 800 | -1,69 % | 2 060 | 11 930 265 | 5 800 | 0,26 % | 567,30 | 12-mai-22 | 9,78 % | 8,02 | |
| FIN | BOAS | BANK OF AFRICA SENEGAL | 2 400 | 2 440 | 2 430 | 1,25 % | 790 | 1 912 370 | 2 430 | -0,82 % | 161,01 | 1-juin-21 | 6,63 % | 5,27 | |
| FIN | CBIBF | CORIS BANK INTERNATIONAL | 8 600 | 8 400 | 8 590 | -0,12 % | 40 | 341 510 | 8 590 | 2,38 % | 448,00 | 6-juil.-22 | 5,22 % | 5,91 | |
| FIN | ECOC | ECOBANK COTE D'IVOIRE | 4 945 | 4 905 | 4 995 | 1,01 % | 1 332 | 6 585 490 | 4 995 | 1,01 % | 420,30 | 29-avr.-22 | 8,41 % | 8,02 | |
| FIN | NSBC | NSIA BANQUE COTE D'IVOIRE | 4 900 | 4 900 | 4 900 | 0,00 % | 181 | 890 720 | 4 900 | -17,99 % | 77,69 | 27-juil.-20 | 1,59 % | 5,11 | |
| FIN | ORGT | ORAGROUP TOGO | 3 000 | 2 780 | 3 000 | 0,00 % | 405 | 1 193 000 | 3 000 | -23,57 % | 59,52 | 17-juil.-20 | 1,98 % | 10,52 | |
| FIN | SAFC | SAFCA CI | 1 025 | 1 015 | 1 015 | -0,98 % | 101 | 102 715 | 1 015 | 15,34 % | 23,04 | 29-juil.-11 | | | |
| FIN | SIBC | SOCIETE IVOIRIENNE DE BANQUE | 4 855 | 4 850 | 4 855 | 0,00 % | 2 983 | 14 518 670 | 4 855 | 5,89 % | 405,00 | 30-juin-22 | 8,34 % | 7,13 | |
| IND | CABC | SICABLE CI | 1 075 | 1 075 | 1 075 | 0,00 % | 863 | 923 725 | 1 075 | -8,12 % | 69,00 | 2-août-22 | 6,42 % | 158,72 | |
| IND | FTSC | FILTISAC CI | 1 250 | 1 255 | 1 160 | -7,20 % | 6 042 | 7 092 240 | 1 160 | -27,50 % | 235,00 | 30-juil.-21 | 20,26 % | | |
| IND | NEIC | NEI-CEDA CI | 650 | NC | NC | 0,00 % | | | 650 | -18,75 % | 9,00 | 28-juin-01 | | 8,46 | |
| IND | SEMC | CROWN SIEM CI | 670 | 670 | 670 | 0,00 % | 3 | 2 010 | 670 | -1,47 % | 14,40 | 28-déc.-21 | 2,15 % | 7,08 | |
| IND | SIVC | AIR LIQUIDE CI | 735 | 740 | 730 | -0,68 % | 29 | 21 255 | 730 | 8,15 % | 63,00 | 29-sept.-17 | | | |
| IND | SLBC | SOLIBRA CI | 85 000 | 85 000 | 85 000 | 0,00 % | 1 | 85 000 | 85 000 | 2,10 % | 4 050,00 | 12-août-22 | 4,76 % | 6,35 | |

| | | | | | | | | | | | | | | |
|--------------|------|----------------------|--------|--------|--------|---------|--------|-------------|--------|----------|----------|-------------|---------|-------|
| IND | STBC | SITAB CI | 6 105 | 6 105 | 6 150 | 0,74 % | 350 | 2 148 345 | 6 150 | -10,22 % | 445,12 | 21-juil.-22 | 7,24 % | 11,62 |
| IND | UNLC | UNILEVER CI | 7 020 | 7 020 | 7 020 | 0,00 % | 5 | 35 100 | 7 020 | -0,07 % | 1 233,00 | 9-juil.-12 | | 10,58 |
| IND | UNXC | UNIWAX CI | 795 | 750 | 790 | -0,63 % | 913 | 691 930 | 790 | 2,60 % | 60,75 | 29-juil.-22 | 7,69 % | 11,70 |
| SPU | CIEC | CIE CI | 1 980 | 2 000 | 2 000 | 1,01 % | 2 299 | 4 561 370 | 2 000 | 0,50 % | 153,16 | 25-juil.-22 | 7,66 % | 11,48 |
| SPU | ORAC | ORANGE COTE D'IVOIRE | 10 400 | 10 350 | 10 400 | 0,00 % | 657 | 6 828 425 | 10 400 | 1,86 % | | | | 10,05 |
| SPU | SDCC | SODE CI | 5 000 | 5 300 | 5 290 | 5,80 % | 1 070 | 5 375 800 | 5 290 | -3,20 % | 432,00 | 21-oct.-22 | 8,17 % | 10,94 |
| TRP | SDSC | BOLLORE | 1 250 | 1 250 | 1 250 | 0,00 % | 19 155 | 23 943 760 | 1 250 | -10,39 % | 130,00 | 23-juin-22 | 10,40 % | 4,88 |
| TRP | SVOC | MOVIS CI | 2 395 | SP | SP | 0,00 % | | | 2 395 | 0,00 % | 270,00 | 5-juil.-99 | | |
| TOTAL | | | | | | | 52 309 | 127 418 575 | | | | | | |

TOTAL
TOTAL - Marché des actions

167 968 223 474 924

Secteurs d'activités (*) : AGR = Agriculture, AUT = Autres Secteurs, DIS = Distribution, FIN = Finances, IND = Industrie, TRP = Transport, SPU = Services Publics

MARCHE DES DROITS

| Symbole | Titre | Cours Précédent | Cours du jour | | Variation jour | Séance de cotation | | Cours Référence | Variation depuis l'origine | Parité | Periode de négociation | |
|---------|-------|-----------------|---------------|-------|----------------|--------------------|--------|-----------------|----------------------------|--------|------------------------|-----|
| | | | Ouv. | Clôt. | | Volume | Valeur | | | | Début | fin |

TOTAL
TOTAL - Marché des droits
Légende:

(d) Ex-dividende (V) Variation par rapport au cours de référence

Cours du jour: Ouv.: Ouverture Clôt.: Clôture Moy.: Moyen

Mentions : NC: Non Coté Ex-c: Ex-coupon Ex-d: Ex-droit SP: Suspendu Val-T: Valeur Théorique

PER = Cours / BNPA selon les données disponibles Rdt. Net: Rendement net (DNPA / Cours)

Comp.: 1 - Premier Compartiment 2 - Second Compartiment 3 - Compartiment de croissance

Ratio de liquidité = Titres échangés / Volume des ordres de vente

: Progression de l'indice sectoriel : Stabilité de l'indice sectoriel : Recul de l'indice sectoriel

MARCHE DES OBLIGATIONS

| Symbole | Titre | Valeur nominale | Cours Précédent | Cours du jour | Cours Référence | Séance de cotation | Coupon couru | Coupon d'intérêt | Période | Montant net | Eché. | Type Amort |
|---------------------------|----------------------------------|-----------------|-----------------|---------------|-----------------|--------------------|--------------|------------------|---------|-------------|-------|------------|
| | | | | | | Volume | Valeur | | | | | |
| OBLIGATIONS D'ETAT | | | | | | | | | | | | |
| EOM.01 | ETAT DU MALI 6.20% 2016-2023 | 1 665 | 1 665 | NC | 1 665 | | 75,23 | A | 103,23 | 23-mai-23 | ACD | |
| EOM.02 | Etat du Mali 6.50% 2017-2024 | 4 000 | 4 000 | NC | 4 000 | | 212,99 | A | 260,00 | 20-avr.-23 | AC | |
| EOM.03 | ETAT DU MALI 6,50 % 2018-2025 | 6 000 | 6 000 | 6 000 | 6 000 | 1 459 | 8 754 000 | A | 520,00 | 5-oct.-23 | AC | |
| EOM.04 | ETAT DU MALI 6,50% 2019-2027 | 10 000 | 10 000 | NC | 10 000 | | 384,66 | A | 650,00 | 12-juil.-23 | AC | |
| EOM.05 | ETAT DU MALI 6,50% 2020-2028 | 10 000 | 10 000 | NC | 10 000 | | 575,21 | A | 650,00 | 27-mars-23 | ACD | |
| EOM.06 | ETAT DU MALI 6,50% 2020-2027 | 10 000 | 9 900 | NC | 9 900 | | 133,56 | A | 650,00 | 30-nov.-23 | AC | |
| EOM.07 | ETAT DU MALI 6.50% 2021-2031 | 10 000 | 10 000 | 10 000 | 10 000 | 386 | 3 859 974 | A | 650,00 | 16-avr.-23 | AC | |
| EOM.08 | ETAT DU MALI 6,20 % 2022-2032 | 10 000 | 10 250 | NC | 10 250 | | 270,08 | A | 620,00 | 7-sept.-23 | ACD | |
| EOS.05 | ETAT SENEGAL 6.50% 2013-2023 | 10 000 | 10 000 | NC | 10 000 | | 26,93 | S | 325,00 | 29-juil.-23 | ACD | |
| EOS.07 | ETAT SENEGAL 6.30% 2015-2025 | 10 000 | 10 500 | NC | 10 500 | | 138,08 | S | 312,41 | 25-mai-23 | ACD | |
| TPBF.010 | TPBF 6,50% 2020 - 2028 | 9 167 | 9 900 | NC | 9 900 | | 262,15 | S | 325,00 | 20-mars-23 | ACD | |
| TPBF.011 | TPBF 6,50 % 2020-2028 | 9 167 | 9 167 | NC | 9 167 | | 57,61 | S | 297,93 | 9-juil.-23 | ACD | |
| TPBF.012 | TPBF 6.50% 2021-2031 | 10 000 | 10 700 | NC | 10 700 | | 253,18 | S | 325,00 | 25-mars-23 | ACD | |
| TPBF.013 | TPBF 6,50 % 2021 - 2031 | 10 000 | 10 000 | 10 000 | 10 000 | 780 | 7 800 000 | S | 325,00 | 6-juil.-23 | ACD | |
| TPBF.014 | TPBF 6,30% 2022-2034 | 10 000 | 10 500 | NC | 10 500 | | 287,15 | S | 315,00 | 1-mars-23 | ACD | |
| TPBF.015 | ETAT DU BURKINA 6,30 % 2022-2034 | 10 000 | 10 000 | 10 000 | 10 000 | 197 | 1 970 000 | S | 315,00 | 15-mars-23 | ACD | |
| TPBF.04 | TPBF 6.50% 2017-2027 | 10 000 | 10 000 | NC | 10 000 | | 23,15 | S | 322,33 | 31-juil.-23 | ACD | |
| TPBF.05 | TPBF 6,50% 2017-2024 | 10 000 | 10 800 | NC | 10 800 | | 82,14 | S | 325,00 | 29-juin-23 | ACD | |
| TPBF.06 | TPBF 6.50% 2018-2025 | 10 000 | 10 500 | NC | 10 500 | | 124,66 | S | 324,11 | 5-juin-23 | ACD | |
| TPBF.07 | TPBF 6,50% 2018- 2025 | 10 000 | 10 000 | NC | 10 000 | | 161,60 | S | 325,00 | 15-mai-23 | AC | |
| TPBF.08 | TPBF 6,50% 2019-2027 | 10 000 | 10 000 | NC | 10 000 | | 176,30 | S | 322,33 | 6-mai-23 | ACD | |
| TPBF.09 | TPBF 6,50% 2019 - 2027 | 10 000 | 10 800 | NC | 10 800 | | 228,57 | S | 325,00 | 8-avr.-23 | ACD | |
| TPBJ.03 | TPBJ 6,50% 2020-2028 | 10 000 | 10 000 | NC | 10 000 | | 306,30 | A | 650,00 | 25-août-23 | AC | |
| TPBJ.04 | TPBJ 5,50 % 2022-2037 | 10 000 | 10 000 | NC | 10 000 | | 525,89 | A | 550,00 | 1-mars-23 | AC | |
| TPBJ.05 | TPBJ 5,85 % 2022-2042 | 10 000 | 9 945 | NC | 9 945 | | 559,36 | A | 585,00 | 1-mars-23 | ACD | |
| TPBJ.06 | TPBJ 5,75% 2022-2037 | 10 000 | 10 000 | NC | 10 000 | | 315,07 | A | 575,00 | 28-juil.-23 | ACD | |
| TPCI.017 | TPCI 3% 2014-2024 | 10 000 | 10 000 | NC | 10 000 | | 46,15 | S | 150,00 | 19-juin-23 | ACD | |
| TPCI.019 | TPCI 5.99% 2015-2025 | 10 000 | 10 350 | NC | 10 350 | | 451,30 | A | 599,00 | 14-mai-23 | ACD | |
| TPCI.021 | TPCI 6% 2016-2028 | 10 000 | 10 000 | NC | 10 000 | | 511,23 | A | 600,00 | 8-avr.-23 | ACD | |
| TPCI.022 | TPCI 5.90% 2016 - 2026 | 10 000 | 10 000 | NC | 10 000 | | 392,79 | A | 590,00 | 15-juin-23 | ACD | |
| TPCI.023 | TPCI 5.90% 2016-2026 | 10 000 | 10 215 | NC | 10 215 | | 142,25 | A | 590,00 | 17-nov.-23 | ACD | |
| TPCI.024 | TPCI 6.25% 2017-2029 | 10 000 | 10 000 | NC | 10 000 | | 233,52 | S | 312,50 | 31-mars-23 | ACD | |
| TPCI.025 | TPCI 5,95% 2017-2024 A | 10 000 | 9 975 | NC | 9 975 | | 183,08 | S | 297,50 | 24-avr.-23 | ACD | |
| TPCI.026 | TPCI 5,95% 2017-2024 B | 10 000 | 9 975 | NC | 9 975 | | 156,15 | S | 297,50 | 10-mai-23 | ACD | |
| TPCI.027 | TPCI 6% 2017-2025 | 10 000 | 10 250 | NC | 10 250 | | 75,82 | S | 300,00 | 29-juin-23 | ACD | |
| TPCI.028 | TPCI 6% 2018 - 2026 | 10 000 | 10 100 | NC | 10 100 | | 320,55 | A | 600,00 | 2-août-23 | ACD | |
| TPCI.029 | TPCI 6% 2018-2026 | 10 000 | 10 000 | NC | 10 000 | | 192,33 | A | 600,00 | 19-oct.-23 | ACD | |
| TPCI.030 | TPCI 5,95% 2018-2025 | 6 000 | 5 985 | NC | 5 985 | | 60,64 | S | 178,01 | 13-juin-23 | ACD | |
| TPCI.031 | TPCI 5,75% 2019 - 2026 | 10 000 | 10 230 | NC | 10 230 | | 374,93 | A | 575,00 | 20-juin-23 | ACD | |
| TPCI.032 | TPCI 2,23% 2019-2026 | 10 000 | | NC | | | 145,41 | A | 223,00 | 20-juin-23 | ACD | |
| TPCI.033 | TPCI 5.75% 2019-2026 | 8 000 | 8 640 | NC | 8 640 | | 415,89 | A | 460,00 | 20-mars-23 | ACD | |
| TPCI.034 | TPCI 6% 2019-2029 | 8 750 | 8 750 | NC | 8 750 | | 474,66 | A | 525,00 | 20-mars-23 | ACD | |
| TPCI.035 | TPCI 5,75% 2019 -2026 | 10 000 | 10 250 | NC | 10 250 | | 341,85 | A | 575,00 | 11-juil.-23 | ACD | |
| TPCI.036 | TPCI 5,75% 2019- 2026 | 10 000 | 10 035 | NC | 10 035 | | 277,26 | A | 575,00 | 21-août-23 | ACD | |
| TPCI.037 | TPCI 5,80% 2019-2026 | 8 000 | 8 000 | NC | 8 000 | | 90,26 | A | 464,00 | 4-déc.-23 | ACD | |
| TPCI.038 | TPCI 5,75% 2019-2026 | 8 000 | 8 060 | NC | 8 060 | | 89,48 | A | 460,00 | 4-déc.-23 | ACD | |
| TPCI.039 | TPCI 5,75% 2019 - 2026 | 8 000 | 8 560 | NC | 8 560 | | 149,97 | A | 460,00 | 17-oct.-23 | ACD | |
| TPCI.040 | TPCI 5,75% 2019-2026 | 8 000 | 8 160 | NC | 8 160 | | 42,85 | A | 460,00 | 10-janv.-24 | ACD | |
| TPCI.041 | TPCI 5,80% 2020-2027 | 10 000 | 10 000 | NC | 10 000 | | 556,16 | A | 580,00 | 28-févr.-23 | ACD | |
| TPCI.042 | TPCI 5,90% 2020-2030 | 10 000 | 10 300 | NC | 10 300 | | 565,75 | A | 590,00 | 28-févr.-23 | ACD | |
| TPCI.043 | TPCI 5,90% 2020 - 2030 | 10 000 | 10 000 | NC | 10 000 | | 478,47 | A | 590,00 | 23-avr.-23 | ACD | |
| TPCI.044 | TPCI 5,80% 2020 - 2027 | 10 000 | 10 095 | NC | 10 095 | | 470,36 | A | 580,00 | 23-avr.-23 | ACD | |
| TPCI.045 | TPCI 5,80% 2020 -2027 | 10 000 | 10 000 | NC | 10 000 | | 384,55 | A | 580,00 | 16-juin-23 | ACD | |
| TPCI.046 | TPCI 5,90% 2020 - 2030 | 10 000 | 10 200 | NC | 10 200 | | 391,18 | A | 590,00 | 16-juin-23 | ACD | |
| TPCI.047 | TPCI 5,80% 2020 - 2027 | 10 000 | 10 250 | NC | 10 250 | | 384,55 | A | 580,00 | 16-juin-23 | ACD | |
| TPCI.048 | TPCI 5,80% 2020- 2027 | 10 000 | 9 950 | NC | 9 950 | | 316,22 | A | 580,00 | 29-juil.-23 | ACD | |
| TPCI.049 | TPCI 5,90% 2020- 2030 | 10 000 | 10 085 | NC | 10 085 | | 321,67 | A | 590,00 | 29-juil.-23 | ACD | |
| TPCI.050 | TPCI 5,90% 2020-2030 | 10 000 | 10 000 | NC | 10 000 | | 273,18 | A | 590,00 | 28-août-23 | ACD | |
| TPCI.051 | TPCI 5,80% 2020-2027 | 10 000 | 10 000 | NC | 10 000 | | 212,93 | A | 580,00 | 2-oct.-23 | ACD | |
| TPCI.052 | TPCI 5,90 % 2020-2030 | 10 000 | 10 300 | NC | 10 300 | | 216,60 | A | 590,00 | 2-oct.-23 | ACD | |
| TPCI.053 | TPCI 5,80% 2020-2027 | 10 000 | 10 600 | NC | 10 600 | | 171,62 | A | 580,00 | 28-oct.-23 | ACD | |

| | | | | | | | | | | | | |
|--------------|--|--------|--------|--------|--------|--------|-------------|---------------|---|--------------------|-------------|-----|
| TPCI.054 | TPCI 5,90% 2020-2030 | 10 000 | 10 000 | NC | 10 000 | | | 174,58 | A | 590,00 | 28-oct.-23 | ACD |
| TPCI.055 | TPCI 5,80% 2020 -2027 | 10 000 | 10 500 | NC | 10 500 | | | 81,04 | A | 580,00 | 24-déc.-23 | ACD |
| TPCI.056 | TPCI 5,90% 2020- 2030 | 10 000 | 10 800 | NC | 10 800 | | | 82,44 | A | 590,00 | 24-déc.-23 | ACD |
| TPCI.057 | TPCI 5,80% 2020-2027 | 10 000 | 10 000 | NC | 10 000 | | | 135,07 | A | 580,00 | 20-nov.-23 | ACD |
| TPCI.058 | TPCI 5,80% 2021-2028 | 10 000 | 9 975 | NC | 9 975 | | | 541,86 | A | 580,00 | 9-mars-23 | ACD |
| TPCI.059 | TPCI 5,90% 2021-2031 | 10 000 | 10 350 | NC | 10 350 | | | 551,21 | A | 590,00 | 9-mars-23 | ACD |
| TPCI.060 | TPCI 5,80% 2021-2028 | 10 000 | 10 050 | NC | 10 050 | | | 438,58 | A | 580,00 | 13-mai-23 | ACD |
| TPCI.061 | TPCI 5,90% 2021-2031 | 10 000 | 10 050 | NC | 10 050 | | | 446,14 | A | 590,00 | 13-mai-23 | ACD |
| TPCI.062 | TPCI 5,80 % 2021 -2028 | 10 000 | 10 800 | NC | 10 800 | | | 362,30 | A | 580,00 | 30-juin-23 | ACD |
| TPCI.063 | TPCI 5,90% 2021 -2031 | 10 000 | 10 000 | NC | 10 000 | | | 368,55 | A | 590,00 | 30-juin-23 | ACD |
| TPCI.064 | TPCI 5,80 % 2021 - 2028 | 10 000 | 10 180 | NC | 10 180 | | | 287,62 | A | 580,00 | 16-août-23 | ACD |
| TPCI.065 | TPCI 5,90% 2021-2031 | 10 000 | 10 700 | NC | 10 700 | | | 219,84 | A | 590,00 | 30-sept.-23 | ACD |
| TPCI.066 | TPCI 5,90% 2021-2031 | 10 000 | 9 950 | NC | 9 950 | | | 161,64 | A | 590,00 | 5-nov.-23 | ACD |
| TPCI.067 | TPCI 5,90 % 2021-2036 | 10 000 | 10 400 | NC | 10 400 | | | 95,37 | A | 590,00 | 16-déc.-23 | ACD |
| TPCI.068 | TPCI 5,90 % 2022-2037 | 10 000 | 10 000 | NC | 10 000 | | | 19,40 | A | 590,00 | 1-févr.-24 | ACD |
| TPCI.069 | TPCI 5,75 % 2022-2037 | 10 000 | 9 900 | NC | 9 900 | | | 516,71 | A | 575,00 | 22-mars-23 | ACD |
| TPCI.070 | TPCI 5,75 % 2022-2037 | 10 000 | 10 000 | NC | 10 000 | | | 456,85 | A | 575,00 | 29-avr.-23 | ACD |
| TPCI.071 | TPCI 5,65% 2022-2032 | 10 000 | 10 000 | NC | 10 000 | | | 376,15 | A | 565,00 | 15-juin-23 | ACD |
| TPCI.072 | TPCI 5,65% 2022-2029 | 10 000 | 10 000 | NC | 10 000 | | | 308,04 | A | 565,00 | 29-juil.-23 | ACD |
| TPCI.073 | TPCI 5,75% 2022-2032 | 10 000 | 10 000 | NC | 10 000 | | | 313,49 | A | 575,00 | 29-juil.-23 | ACD |
| TPCI.074 | TPCI 5,85% 2022-2042 | 10 000 | 10 000 | NC | 10 000 | | | 318,95 | A | 585,00 | 29-juil.-23 | ACD |
| TPCI.075 | TPCI 5,65% 2022-2029 | 10 000 | 10 000 | NC | 10 000 | | | 199,68 | A | 565,00 | 7-oct.-23 | ACD |
| TPCI.076 | TPCI 5,75% 2022-2032 | 10 000 | 10 000 | 10 000 | 10 000 | 29 800 | 298 000 000 | 203,22 | A | 575,00 | 7-oct.-23 | ACD |
| TPNE.01 | TRESOR PUBLIC DU NIGER 6,50% 2019-2026 | 10 000 | 10 800 | 10 800 | 10 800 | 94 | 941 600 | 573,42 | A | 650,00 | 28-mars-23 | ACD |
| TPNE.02 | TRESOR PUBLIC DU NIGER 6,50% 2019 - 2026 | 10 000 | 10 750 | NC | 10 750 | | | 349,04 | A | 650,00 | 1-août-23 | ACD |
| TPNE.03 | TRESOR PUBLIC DU NIGER 6,5% 2020-2027 | 10 000 | 10 800 | NC | 10 800 | | | 350,82 | A | 650,00 | 31-juil.-23 | ACD |
| TPNE.04 | TRESOR PUBLIC DU NIGER 6,30% 2021-2031 | 10 000 | 10 500 | NC | 10 500 | | | 298,60 | A | 630,00 | 24-août-23 | ACD |
| TPNE.05 | TPNE 6,15 % 2022-2034 | 10 000 | 10 800 | NC | 10 800 | | | 429,66 | A | 615,00 | 3-juin-23 | ACD |
| TPNE.06 | TRESOR PUBLIC DU NIGER 6,15% 2022 - 2034 | 10 000 | 10 000 | NC | 10 000 | | | 102,78 | A | 615,00 | 14-déc.-23 | ACD |
| TPTG.02 | TPTG 6% 2022-2037 | 10 000 | 10 000 | NC | 10 000 | | | 146,30 | A | 600,00 | 16-nov.-23 | ACD |
| TOTAL | | | | | | | | 32 716 | | 321 325 574 | | |

OBLIGATIONS REGIONALES

| | | | | | | | | | | | | |
|--------------|----------------------------|--------|--------|----|----------|--|--|----------|---|----------|-------------|-----|
| BIDC.04 | BIDC-EBID 6.10% 2017-2027 | 6 250 | 6 250 | NC | 6 250 | | | 252,77 | A | 381,25 | 16-juin-23 | ACD |
| BIDC.05 | BIDC-EBID 6,40% 2019-2026 | 10 000 | 10 500 | NC | 10 500 | | | 56,57 | S | 320,00 | 12-juil.-23 | ACD |
| BIDC.06 | BIDC-EBID 6,50 % 2021-2028 | 10 000 | 10 800 | NC | 10 800 | | | 154,93 | S | 322,33 | 18-mai-23 | ACD |
| BIDC.07 | BIDC-EBID 5,90% 2022-2029 | 10 000 | 10 300 | NC | 10 300 | | | 106,68 | S | 294,19 | 9-juin-23 | ACD |
| CRRH.02 | CRRH-UEMOA 6.10% 2012-2024 | 10 000 | 10 000 | NC | 10 000 | | | 45,50 | S | 305,00 | 17-juil.-23 | AC |
| CRRH.03 | CRRH-UEMOA 6% 2013-2023 | 10 000 | 10 000 | NC | 10 000 | | | 181,32 | S | 300,00 | 26-avr.-23 | AC |
| CRRH.04 | CRRH-UEMOA 6% 2014-2024 | 10 000 | 10 000 | NC | 10 000 | | | 74,18 | S | 300,00 | 30-juin-23 | AC |
| CRRH.05 | CRRH-UEMOA 5.85% 2015-2025 | 10 000 | 10 000 | NC | 10 000 | | | 64,10 | S | 290,06 | 4-juil.-23 | AC |
| CRRH.06 | CRRH-UEMOA 5.85% 2016-2026 | 10 000 | 10 230 | NC | 10 230 | | | 66,26 | S | 292,50 | 3-juil.-23 | ACD |
| CRRH.07 | CRRH-UEMOA 5.95% 2017-2029 | 5 833 | 5 833 | NC | 5 833 | | | 90,40 | S | 185,94 | 17-mai-23 | AC |
| CRRH.08 | CRRH-UEMOA 5.95% 2018-2030 | 6 667 | 6 667 | NC | 6 666.67 | | | 58,85 | S | 198,33 | 21-juin-23 | AC |
| CRRH.09 | CRRH-UEMOA 6.05% 2018-2033 | 7 333 | 7 333 | NC | 7 333 | | | 65,82 | S | 221,83 | 21-juin-23 | AC |
| TOTAL | | | | | | | | 0 | | 0 | | |

OBLIGATIONS PRIVEES

| | | | | | | | | | | | | |
|--------------|---------------------------------|--------|--------|-------|----------|-----|-----------|------------|---|------------------|-------------|-----|
| BHSN.01 | DIASPORA BONDS BHS 6,25% 2019- | 10 000 | 10 750 | NC | 10 750 | | | 58,22 | S | 309,93 | 10-juil.-23 | ACD |
| FNSBC.01 | FCTC NSIA BANQUE 7 % 2020-2025 | 5 000 | 5 000 | 5 000 | 5 000 | 87 | 435 000 | 56,21 | T | 85,75 | 16-mars-23 | ACD |
| FORBT.01 | FCTC ORABANK 7 % 2021-2026 | 8 889 | 8 889 | NC | 8 888.89 | | | 79,61 | T | 152,44 | 28-mars-23 | ACD |
| FTIMC.01 | FCTC TEYLIOM IMMO 7 % 2021-2028 | 9 167 | 9 167 | 9 166 | 9 166.67 | 199 | 1 824 167 | 100,31 | T | 157,21 | 23-mars-23 | ACD |
| ORGT.02 | ORAGROUP SA 7,15% 2021-2028 | 10 000 | 10 500 | NC | 10 500 | | | 216,07 | S | 357,50 | 26-avr.-23 | ACD |
| PADS.03 | PAD 6,60% 2020-2027 | 10 000 | 10 000 | NC | 10 000 | | | 212,14 | S | 330,00 | 19-avr.-23 | ACD |
| SNLC.01 | SENELEC 6,50% 2018-2025 | 5 000 | 5 000 | NC | 5 000 | | | 124,79 | S | 162,50 | 27-mars-23 | AC |
| SNTS.02 | SONATEL 6,50% 2020-2027 | 9 000 | 9 720 | 9 720 | 9 720 | 1 | 9 720 | 42,18 | S | 272,69 | 16-juil.-23 | ACD |
| TOTAL | | | | | | | | 287 | | 2 268 887 | | |

SUKUK ET TITRES ASSIMILES

| | | | | | | | | | | | | |
|--------------|--------------------------|--------|--------|----|--------|--|--|----------|---|----------|-------------|-----|
| SUKCI.S2 | SUKUK CI 5.75% 2016-2023 | 10 000 | 10 800 | NC | 10 800 | | | 253,96 | S | 289,10 | 7-mars-23 | ACD |
| SUKSN.S2 | SUKUK SN 6% 2016-2026 | 10 000 | 10 750 | NC | 10 750 | | | 30,00 | S | 301,67 | 26-juil.-23 | ACD |
| SUKTG.S1 | SUKUK TG 6.5% 2016-2026 | 10 000 | 10 850 | NC | 10 850 | | | 369,78 | S | 377,99 | 17-févr.-23 | ACD |
| TOTAL | | | | | | | | 0 | | 0 | | |

Légende :
 (#) (*) Ex-Coupon couru (##)Cours de référence amorti / Coupon couru Ex-c (#)Ex-marge de profits
 Cours du jour: Ouv.: Ouverture Clôt.: Clôture Moy.: Moyen
 Type Amort Type d'Amortissement IF: In Fine AC: Amortissement Constant AD: Amortissement Dégressif ACD: Amortissement Constant Différé
 Période: Périodicité de paiement des coupons A: Annuelle S: Semestrielle T: Trimestrielle
 Eché.: Échéance de paiement des intérêts
 Mentions: NC: Non Coté Ex-c: Ex-coupon ou Ex-droit SP: Suspendu

INFORMATIONS

OPERATIONS EN COURS

| Emetteur | Opération |
|--------------|---|
| ETAT DU MALI | Première cotation - ETAT DU MALI 6,30 % 2022-2032" et "ETAT DU MALI 6,20 % 2022-2029 - Première cotation le 15 février 2023 |
| TPCI | Première cotation - TPCI (Taux de base + spread)% 2022-2029 - Première cotation le 14 février 2023 |

AVIS

| Entité | N° | Nature | Objet |
|--------|----|--------|-------|
|--------|----|--------|-------|

COMMUNIQUES

| Emetteur | N° | Nature | Objet |
|----------|----|--------|-------|
|----------|----|--------|-------|

QUANTITES RESIDUELLES
MARCHE DES ACTIONS

| Symbole | Titre | Quantité résiduelle à l'achat | Cours Achat / Vente | | | Quantité résiduelle à la vente | Cours de Référence |
|---------|--------------------------------|-------------------------------|---------------------|---|--------|--------------------------------|--------------------|
| | | | | | | | |
| ABJC | SERVAIR ABIDJAN CI | 74 | 1,280 | / | 1,290 | 207 | 1 290 |
| BICC | BICI CI | 155 | 5,730 | / | 5,785 | 6 | 5 785 |
| BNBC | BERNABE CI | 37 | 1,900 | / | 2,050 | 856 | 1 900 |
| BOAB | BANK OF AFRICA BN | 65 | 6,210 | / | 6,440 | 100 | 6 445 |
| BOABF | BANK OF AFRICA BF | | | / | 5,680 | 1 | 5 685 |
| BOAC | BANK OF AFRICA CI | 5 | 4,175 | / | 4,235 | 55 | 4 235 |
| BOAM | BANK OF AFRICA ML | 1 582 | 1,275 | / | 1,280 | 191 | 1 280 |
| BOAN | BANK OF AFRICA NG | 31 | 5,610 | / | 5,800 | 436 | 5 800 |
| BOAS | BANK OF AFRICA SENEGAL | 1 219 | 2,410 | / | 2,430 | 8 | 2 430 |
| CABC | SICABLE CI | 25 | 1,070 | / | 1,075 | 68 | 1 075 |
| CBIBF | CORIS BANK INTERNATIONAL | 9 | 8,400 | / | 8,590 | 51 | 8 590 |
| CFAC | CFAO MOTORS CI | 46 | 850 | / | 880 | 160 | 885 |
| CIEC | CIE CI | 50 | 1,995 | / | 2,000 | 1 203 | 2 000 |
| ECOC | ECOBANK COTE D'IVOIRE | 3 | 4,945 | / | 4,995 | 2 464 | 4 995 |
| ETIT | ECOBANK TRANS. INCORP. TG | 302 986 | 19 | / | 20 | 1 615 510 | 20 |
| FTSC | FILTISAC CI | | | / | Marché | 755 | 1 160 |
| NEIC | NEI-CEDA CI | 50 | 650 | / | | | 650 |
| NSBC | NSIA BANQUE COTE D'IVOIRE | 3 | 4,805 | / | 4,900 | 23 | 4 900 |
| NTLC | NESTLE CI | 750 | 7,200 | / | 7,335 | 1 530 | 7 335 |
| ONTBF | ONATEL BF | 20 | 3,310 | / | 3,380 | 566 | 3 375 |
| ORAC | ORANGE COTE D'IVOIRE | 840 | 10,400 | / | 10,440 | 92 | 10 400 |
| ORGT | ORAGROUP TOGO | 3 | 3,000 | / | 3,095 | 100 | 3 000 |
| PALC | PALM CI | 5 | 10,400 | / | 10,695 | 964 | 10 695 |
| PRSC | TRACTAFRIC MOTORS CI | | | / | Marché | 194 | 2 775 |
| SAFC | SAFCA CI | 80 | 955 | / | 1,015 | 149 | 1 015 |
| SCRC | SUCRIVOIRE | 29 | 815 | / | 845 | 19 | 845 |
| SDCC | SODE CI | 91 | 5,005 | / | 5,290 | 35 | 5 290 |
| SDSC | BOLLORE | 100 | 1,245 | / | 1,250 | 68 | 1 250 |
| SEMC | CROWN SIEM CI | 5 | 620 | / | 670 | 364 | 670 |
| SGBC | SOCIETE GENERALE COTE D'IVOIRE | 10 036 | Marché | / | | | 12 585 |
| SHEC | VIVO ENERGY CI | 140 | 780 | / | 810 | 14 | 810 |
| SIBC | SOCIETE IVOIRIENNE DE BANQUE | 2 443 | 4,850 | / | 4,855 | 746 | 4 855 |
| SICC | SICOR CI | 47 | 5,750 | / | 6,150 | 8 | 5 750 |
| SIVC | AIR LIQUIDE CI | | | / | 680 | 2 990 | 730 |
| SLBC | SOLIBRA CI | 2 | 79,000 | / | 85,000 | 5 | 85 000 |
| SMBC | SMB CI | 56 | 7,400 | / | 7,490 | 835 | 7 490 |
| SNTS | SONATEL SN | 171 | 15,250 | / | 15,400 | 310 | 15 250 |
| SOGC | SOGB CI | 687 | 5,680 | / | 5,685 | 30 | 5 680 |
| SPHC | SAPH CI | 1 | 4,995 | / | 5,390 | 198 | 5 395 |
| STAC | SETAO CI | | | / | 1,190 | 96 | 1 190 |
| STBC | SITAB CI | 128 | 6,150 | / | 6,430 | 194 | 6 150 |
| SVOC | MOVIS CI | | | / | | | 2 395 |
| TTLC | TOTAL CI | 110 | 2,060 | / | 2,070 | 965 | 2 070 |
| TTLS | TOTAL SN | 679 | 2,500 | / | 2,550 | 751 | 2 550 |
| UNLC | UNILEVER CI | 1 | 7,025 | / | | | 7 020 |
| UNXC | UNIWAX CI | 100 | 760 | / | 790 | 199 | 790 |

QUANTITES RESIDUELLES

MARCHE DES DROITS

| Symbole | Titre | Quantité résiduelle à l'achat | Cours Achat / Vente | Quantité résiduelle à la vente | Cours de Référence |
|---------|-------|-------------------------------|---------------------|--------------------------------|--------------------|
|---------|-------|-------------------------------|---------------------|--------------------------------|--------------------|

QUANTITES RESIDUELLES
MARCHE DES OBLIGATIONS

| Symbole | Titre | Quantité résiduelle à l'achat | Cours Achat / Vente | Quantité résiduelle à la vente | Cours de Référence |
|----------|--|-------------------------------|---------------------|--------------------------------|--------------------|
| BHSN.01 | DIASPORA BONDS BHS 6,25% 2019- | | / 10,300 | 199 | 10 750 |
| FNSBC.01 | FCTC NSIA BANQUE 7 % 2020-2025 | 3 | 5,000 / | | 5 000 |
| FORBT.01 | FCTC ORABANK 7 % 2021-2026 | 1 210 | 8,888.89 / | | 8 889 |
| FTIMC.01 | FCTC TEYLIMOM IMMO 7 % 2021-2028 | | / | | 9 167 |
| ORGT.02 | ORAGROUP SA 7,15% 2021-2028 | 1 032 | 10,000 / 10,500 | 989 | 10 500 |
| PADS.03 | PAD 6,60% 2020-2027 | 83 | 10,000 / | | 10 000 |
| SNLC.01 | SENELEC 6,50% 2018-2025 | | / | | 5 000 |
| SNTS.02 | SONATEL 6,50% 2020-2027 | | / 9,720 | 99 | 9 720 |
| EOM.01 | ETAT DU MALI 6.20% 2016-2023 | | / 1,665 | 3 600 | 1 665 |
| EOM.02 | Etat du Mali 6.50% 2017-2024 | | / 4,000 | 100 | 4 000 |
| EOM.03 | ETAT DU MALI 6,50 % 2018-2025 | | / | | 6 000 |
| EOM.04 | ETAT DU MALI 6,50% 2019-2027 | | / | | 10 000 |
| EOM.05 | ETAT DU MALI 6,50% 2020-2028 | | / | | 10 000 |
| EOM.06 | ETAT DU MALI 6,50% 2020-2027 | | / 10,000 | 330 | 9 900 |
| TPTG.02 | TPTG 6% 2022-2037 | | / 10,500 | 10 | 10 000 |
| TPNE.01 | TRESOR PUBLIC DU NIGER 6,50% 2019-2026 | | / 10,800 | 98 | 10 800 |
| TPNE.02 | TRESOR PUBLIC DU NIGER 6,50% 2019 - 2026 | | / 10,000 | 13 | 10 750 |
| TPNE.03 | TRESOR PUBLIC DU NIGER 6,5% 2020-2027 | | / | | 10 800 |
| TPNE.04 | TRESOR PUBLIC DU NIGER 6,30% 2021-2031 | | / 10,100 | 88 | 10 500 |
| TPNE.05 | TPNE 6,15 % 2022-2034 | | / | | 10 800 |
| TPNE.06 | TRESOR PUBLIC DU NIGER 6,15% 2022 - 2034 | | / | | 10 000 |
| TPCI.071 | TPCI 5,65% 2022-2032 | | / 10,100 | 10 000 | 10 000 |
| TPCI.072 | TPCI 5,65% 2022-2029 | | / 10,000 | 647 | 10 000 |
| TPCI.073 | TPCI 5,75% 2022-2032 | | / | | 10 000 |
| TPCI.074 | TPCI 5,85% 2022-2042 | | / | | 10 000 |
| TPCI.075 | TPCI 5,65% 2022-2029 | | / | | 10 000 |
| TPCI.076 | TPCI 5,75% 2022-2032 | | / 10,000 | 200 | 10 000 |
| TPCI.065 | TPCI 5,90% 2021-2031 | | / | | 10 700 |
| TPCI.066 | TPCI 5,90% 2021-2031 | | / 9,950 | 6 097 | 9 950 |
| TPCI.067 | TPCI 5,90 % 2021-2036 | | / | | 10 400 |
| TPCI.068 | TPCI 5,90 % 2022-2037 | | / 10,000 | 9 984 | 10 000 |
| TPCI.069 | TPCI 5,75 % 2022-2037 | | / 9,900 | 69 853 | 9 900 |
| TPCI.070 | TPCI 5,75 % 2022-2037 | | / | | 10 000 |
| TPCI.059 | TPCI 5,90% 2021-2031 | | / | | 10 350 |
| TPCI.060 | TPCI 5,80% 2021-2028 | | / 10,050 | 250 | 10 050 |
| TPCI.061 | TPCI 5,90% 2021-2031 | | / | | 10 050 |
| TPCI.062 | TPCI 5,80 % 2021 -2028 | | / | | 10 800 |
| TPCI.063 | TPCI 5,90% 2021 -2031 | | / | | 10 000 |
| TPCI.064 | TPCI 5,80 % 2021 - 2028 | | / | | 10 180 |
| TPCI.053 | TPCI 5,80% 2020-2027 | | / | | 10 600 |
| TPCI.054 | TPCI 5,90% 2020-2030 | | / | | 10 000 |
| TPCI.055 | TPCI 5,80% 2020 -2027 | | / | | 10 500 |
| TPCI.056 | TPCI 5,90% 2020- 2030 | | / | | 10 800 |
| TPCI.057 | TPCI 5,80% 2020-2027 | | / | | 10 000 |
| TPCI.058 | TPCI 5,80% 2021-2028 | | / 10,100 | 200 | 9 975 |
| TPCI.047 | TPCI 5,80% 2020 - 2027 | | / | | 10 250 |
| TPCI.048 | TPCI 5,80% 2020- 2027 | | / 10,150 | 1 201 | 9 950 |
| TPCI.049 | TPCI 5,90% 2020- 2030 | | / | | 10 085 |
| TPCI.050 | TPCI 5,90% 2020-2030 | | / | | 10 000 |
| TPCI.051 | TPCI 5,80% 2020-2027 | | / | | 10 000 |

| | | | | | | | |
|----------|----------------------------------|-------|----------|---|--------|--------|--------|
| TPCI.052 | TPCI 5,90 % 2020-2030 | | | / | | | 10 300 |
| TPCI.041 | TPCI 5,80% 2020-2027 | | | / | 10,000 | 11 | 10 000 |
| TPCI.042 | TPCI 5,90% 2020-2030 | | | / | 10,000 | 935 | 10 300 |
| TPCI.043 | TPCI 5,90% 2020 - 2030 | | | / | 10,000 | 57 | 10 000 |
| TPCI.044 | TPCI 5,80% 2020 - 2027 | | | / | | | 10 095 |
| TPCI.045 | TPCI 5,80% 2020 -2027 | | | / | | | 10 000 |
| TPCI.046 | TPCI 5,90% 2020 - 2030 | | | / | | | 10 200 |
| TPCI.035 | TPCI 5,75% 2019 -2026 | | | / | | | 10 250 |
| TPCI.036 | TPCI 5,75% 2019- 2026 | | | / | | | 10 035 |
| TPCI.037 | TPCI 5,80% 2019-2026 | | | / | | | 8 000 |
| TPCI.038 | TPCI 5,75% 2019-2026 | | | / | 8,000 | 254 | 8 060 |
| TPCI.039 | TPCI 5,75% 2019 - 2026 | | | / | | | 8 560 |
| TPCI.040 | TPCI 5,75% 2019-2026 | | | / | | | 8 160 |
| TPCI.029 | TPCI 6% 2018-2026 | | | / | | | 10 000 |
| TPCI.030 | TPCI 5,95% 2018-2025 | | | / | | | 5 985 |
| TPCI.031 | TPCI 5,75% 2019 - 2026 | | | / | | | 10 230 |
| TPCI.032 | TPCI 2,23% 2019-2026 | | | / | | | 10 000 |
| TPCI.033 | TPCI 5.75% 2019-2026 | | | / | | | 8 640 |
| TPCI.034 | TPCI 6% 2019-2029 | | | / | | | 8 750 |
| TPCI.023 | TPCI 5.90% 2016-2026 | | | / | | | 10 215 |
| TPCI.024 | TPCI 6.25% 2017-2029 | | | / | | | 10 000 |
| TPCI.025 | TPCI 5,95% 2017-2024 A | | | / | | | 9 975 |
| TPCI.026 | TPCI 5,95% 2017-2024 B | | | / | | | 9 975 |
| TPCI.027 | TPCI 6% 2017-2025 | | | / | | | 10 250 |
| TPCI.028 | TPCI 6% 2018 - 2026 | | | / | 10,100 | 95 | 10 100 |
| TPBJ.05 | TPBJ 5,85 % 2022-2042 | | | / | 9,945 | 105 | 9 945 |
| TPBJ.06 | TPBJ 5,75% 2022-2037 | | | / | | | 10 000 |
| TPCI.017 | TPCI 3% 2014-2024 | | | / | | | 10 000 |
| TPCI.019 | TPCI 5.99% 2015-2025 | | | / | | | 10 350 |
| TPCI.021 | TPCI 6% 2016-2028 | | | / | 10,000 | 136 | 10 000 |
| TPCI.022 | TPCI 5.90% 2016 - 2026 | | | / | 10,000 | 110 | 10 000 |
| TPBF.06 | TPBF 6.50% 2018-2025 | | | / | | | 10 500 |
| TPBF.07 | TPBF 6,50% 2018- 2025 | | | / | | | 10 000 |
| TPBF.08 | TPBF 6,50% 2019-2027 | | | / | | | 10 000 |
| TPBF.09 | TPBF 6,50% 2019 - 2027 | | | / | | | 10 800 |
| TPBJ.03 | TPBJ 6,50% 2020-2028 | 1 000 | 10,000 | / | | | 10 000 |
| TPBJ.04 | TPBJ 5,50 % 2022-2037 | | | / | | | 10 000 |
| TPBF.012 | TPBF 6.50% 2021-2031 | | | / | | | 10 700 |
| TPBF.013 | TPBF 6,50 % 2021 - 2031 | 3 190 | 10,000 | / | 10,200 | 10 000 | 10 000 |
| TPBF.014 | TPBF 6,30% 2022-2034 | | | / | 10,500 | 4 999 | 10 500 |
| TPBF.015 | ETAT DU BURKINA 6,30 % 2022-2034 | | | / | | | 10 000 |
| TPBF.04 | TPBF 6.50% 2017-2027 | | | / | 10,100 | 2 | 10 000 |
| TPBF.05 | TPBF 6,50% 2017-2024 | | | / | 10,000 | 6 | 10 800 |
| EOM.07 | ETAT DU MALI 6.50% 2021-2031 | | | / | 10,000 | 7 507 | 10 000 |
| EOM.08 | ETAT DU MALI 6,20 % 2022-2032 | | | / | 10,250 | 6 | 10 250 |
| EOS.05 | ETAT SENEGAL 6.50% 2013-2023 | | | / | | | 10 000 |
| EOS.07 | ETAT SENEGAL 6.30% 2015-2025 | | | / | 10,500 | 4 999 | 10 500 |
| TPBF.010 | TPBF 6,50% 2020 - 2028 | 200 | 9,166.67 | / | | | 9 900 |
| TPBF.011 | TPBF 6,50 % 2020-2028 | | | / | | | 9 167 |
| BIDC.04 | BIDC-EBID 6.10% 2017-2027 | | | / | 6,250 | 8 | 6 250 |
| BIDC.05 | BIDC-EBID 6,40% 2019-2026 | | | / | 10,500 | 2 999 | 10 500 |
| BIDC.06 | BIDC-EBID 6,50 % 2021-2028 | | | / | | | 10 800 |
| BIDC.07 | BIDC-EBID 5,90% 2022-2029 | | | / | 10,300 | 9 802 | 10 300 |
| CRRH.02 | CRRH-UEMOA 6.10% 2012-2024 | | | / | | | 10 000 |
| CRRH.03 | CRRH-UEMOA 6% 2013-2023 | | | / | | | 10 000 |

| | | | | | |
|---------|----------------------------|--|---|--|--------|
| CRRH.04 | CRRH-UEMOA 6% 2014-2024 | | / | | 10 000 |
| CRRH.05 | CRRH-UEMOA 5.85% 2015-2025 | | / | | 10 000 |
| CRRH.06 | CRRH-UEMOA 5.85% 2016-2026 | | / | | 10 230 |
| CRRH.07 | CRRH-UEMOA 5.95% 2017-2029 | | / | | 5 833 |
| CRRH.08 | CRRH-UEMOA 5.95% 2018-2030 | | / | | 6 667 |
| CRRH.09 | CRRH-UEMOA 6.05% 2018-2033 | | / | | 7 333 |

SUKUK ET TITRES ASSIMILES

| Symbole | Titre | Quantité résiduelle à l'achat | Cours Achat / Vente | Quantité résiduelle à la vente | Cours de Référence |
|----------|--------------------------|-------------------------------|---------------------|--------------------------------|--------------------|
| SUKCI.S2 | SUKUK CI 5.75% 2016-2023 | | / | | 10 800 |
| SUKSN.S2 | SUKUK SN 6% 2016-2026 | | / | | 10 750 |
| SUKTG.S1 | SUKUK TG 6.5% 2016-2026 | | / | | 10 850 |

CALENDRIER DES ASSEMBLEES GENERALES

ANNEE : 2023

| Société | Nature | Date | Heure | Lieu |
|---------|--------|------|-------|------|
|---------|--------|------|-------|------|

L'actualité de la BRVM sur nos plateformes digitales

Infos BRVM

Pour recevoir les informations boursières par SMS, souscrivez :



Côte d'Ivoire : *430#
Bénin : *430*15#



Côte d'Ivoire : #139#
Burkina Faso : *310#



Côte d'Ivoire : *431#
Niger : *512*9#
Togo : *310#

Site web

www.brvm.org

Application Mobile

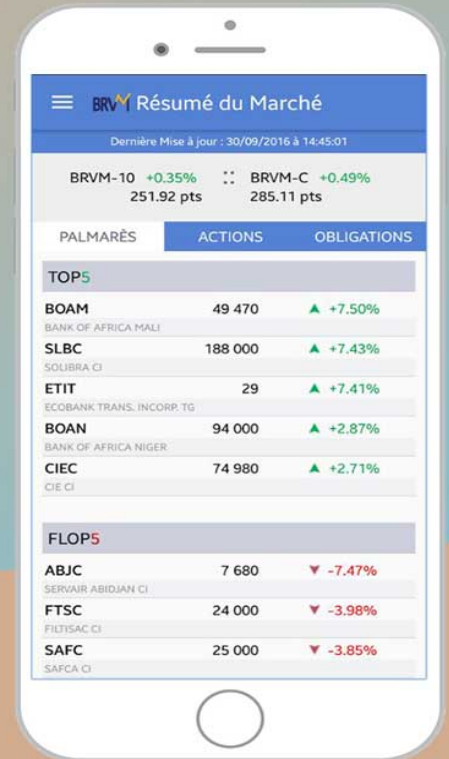

Disponible sur Google play

Disponible sur App Store

Nous suivre sur :

