

BRVM 10	164,11
Variation Jour	↓ -0,18 %
Variation annuelle	↑ 6,91 %



BULLETIN OFFICIEL DE LA COTE

N° 58

mercredi 23 mars 2022

Site : www.brvm.org

BRVM Composite	217,03
Variation Jour	↑ 0,06 %
Variation annuelle	↑ 7,29 %

Evolution des indices

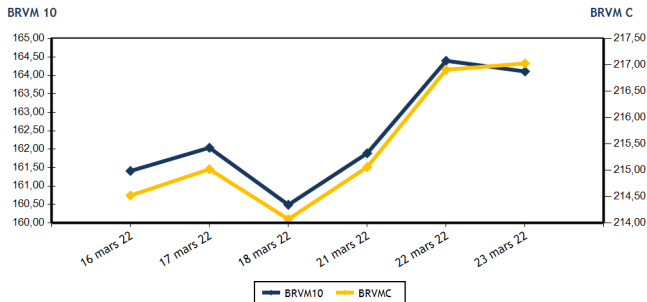

Volumes et valeurs transigés

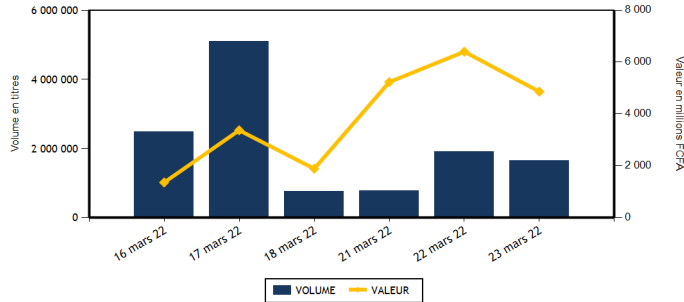

Actions	Niveau	Evol. Jour
Capitalisation boursière (FCFA)(Actions & Droits)	6 533 018 409 829	0,05 %
Volume échangé (Actions & Droits)	1 211 594	-9,32 %
Valeur transigée (FCFA) (Actions & Droits)	431 746 939	-9,63 %
Nombre de titres transigés	42	-2,33 %
Nombre de titres en hausse	16	-33,33 %
Nombre de titres en baisse	12	0,00 %
Nombre de titres inchangés	14	100,00 %

Obligations	Niveau	Evol. Jour
Capitalisation boursière (FCFA)	7 494 822 796 312	0,11 %
Volume échangé	440 704	-24,20 %
Valeur transigée (FCFA)	4 429 816 731	-25,25 %
Nombre de titres transigés	11	57,14 %
Nombre de titres en hausse	3	0,00 %
Nombre de titres en baisse	2	100,00 %
Nombre de titres inchangés	6	100,00 %

PLUS FORTES HAUSES

Titres	Cours	Evol. Jour	Evol. annuelle
BANK OF AFRICA BN (BOAB)	6 550	6,76 %	23,58 %
SOGC BI (SOGC)	5 850	4,46 %	17,00 %
NSIA BANQUE COTE D'IVOIRE (NSBC)	5 740	4,17 %	-7,19 %
SUCRIVOIRE (SCRC)	1 050	3,45 %	9,38 %
TRACTAFRIC MOTORS CI (PRSC)	4 800	3,23 %	14,29 %

PLUS FORTES BAISES

Titres	Cours	Evol. Jour	Evol. annuelle
SICABLE CI (CABC)	1 120	-6,67 %	10,34 %
SOLIBRA CI (SLBC)	157 000	-4,27 %	0,64 %
BANK OF AFRICA CI (BOAC)	5 450	-2,68 %	-6,92 %
BANK OF AFRICA ML (BOAM)	1 300	-2,26 %	-12,46 %
NEI-CEDA CI (NEIC)	760	-1,94 %	21,60 %

INDICES SECTORIELS

Base = 100 au 14 juin 1999	Nombre de sociétés	Valeur	Evol. Jour	Evol. annuelle	Volume	Valeur	PER moyen
BRVM - INDUSTRIE	12	113,56	-2,03 %	3,13 %	15 423	48 410 980	39,94
BRVM - SERVICES PUBLICS	4	506,39	-0,54 %	12,82 %	8 560	68 632 025	8,37
BRVM - FINANCES	15	79,65	0,58 %	3,27 %	1 154 234	145 316 359	10,96
BRVM - TRANSPORT	2	573,20	0,00 %	-7,86 %	145	341 950	9,57
BRVM - AGRICULTURE	5	284,88	1,98 %	17,09 %	31 162	164 250 415	18,32
BRVM - DISTRIBUTION	7	441,79	0,90 %	8,43 %	1 598	4 107 250	28,12
BRVM - AUTRES SECTEURS	1	1 795,30	0,34 %	99,32 %	472	687 960	8,43
BRVM - PETITES CAPITALISATIONS	-	-	-	-	-	-	-

Indicateurs	1er et 2è Comp.	BRVM PC
PER moyen du marché	13,29	
Taux de rendement moyen du marché	5,45	
Taux de rentabilité moyen du marché	6,77	
Nombre de sociétés cotées	46	
Nombre de lignes obligataires	97	
Volume moyen annuel par séance	1 863 077,00	
Valeur moyenne annuelle par séance	1 923 749 403,63	

Indicateurs	1er et 2è Comp.	BRVM PC
Ratio moyen de liquidité	51,28	
Ratio moyen de satisfaction	63,24	
Ratio moyen de tendance	123,34	
Ratio moyen de couverture	81,08	
Taux de rotation moyen du marché	0,11	
Prime de risque du marché	1,63	
Nombre de SGI participantes	28	





Définitions

Volume moyen annuel par séance = Valeur annuelle échangée / nombre de séances
 Valeur moyenne annuelle par séance = Valeur annuelle échangée / nombre de séances
 Ratio moyen de liquidité = Moyenne des ratios de liquidité (Titres échangés / Volume des ordres de vente)
 Ratio moyen de satisfaction = Moyenne des ratios de satisfaction (Titres échangés / Volume des ordres d'achat)
 Ratio moyen de tendance = Moyenne des ratios de tendance (Volume des ordres d'achat / Volume des ordres de vente)
 Ratio moyen de couverture = Moyenne des ratios de couverture (Volume des ordres de vente / Volume des ordres d'achat)

Taux moyen de rotation = moyenne des taux de rotation des actions cotées (volume transigé / capi flottante)
 PER moyen du marché = moyenne des PER des actions cotées ayant un PER positif
 Taux de rendement moyen = moyenne des taux de rendement des actions cotées ayant distribué un dividende
 Taux de rentabilité moyen = moyenne des taux de rentabilité des actions cotées
 Prime de risque du marché = (1 / le PER moyen du marché) - le taux de référence actuel des emprunts d'Etat



MARCHE DES ACTIONS

Symbole	Titre	Cours Précédent	Cours du jour		Variation jour	Séance de cotation		Cours Référence	Variation de l'année précédente	Dernier dividende payé		Rdt. Net	PER
			Ouv.	Clôt.		Volume	Valeur			Montant net	Date		
SECTEUR - INDUSTRIE		113,56	points		-2,03 %								
CABC	SICABLE CI	1 200	1 110	1 120	-6,67 %	3 680	4 085 370	1 120	10,34 %	133,00	2-août-21	11,88 %	165,37
FTSC	FILTISAC CI	1 475	1 475	1 475	0,00 %	1 265	1 866 060	1 475	-12,20 %	235,00	30-juil.-21	15,93 %	5,86
NEIC	NEI-CEDA CI	775	770	760	-1,94 %	2 439	1 868 375	760	21,60 %	9,00	28-juin-01		12,12
NTLC	NESTLE CI	5 800	5 700	5 700	-1,72 %	442	2 519 400	5 700	23,78 %	363,67	30-juil.-21	6,38 %	6,02
SEMC	CROWN SIEM CI	685	685	685	0,00 %	1 576	1 079 560	685	-10,46 %	14,40	28-déc.-21	2,10 %	23,43
SIVC	AIR LIQUIDE CI	800	800	795	-0,63 %	1 673	1 284 575	795	-11,17 %	63,00	29-sept.-17		
SLBC	SOLIBRA CI	164 000	157 000	157 000	-4,27 %	105	16 485 000	157 000	0,64 %	2 736,00	3-août-21	1,74 %	14,75
SMBC	SMB CI	7 380	7 380	7 380	0,00 %	1 983	14 655 865	7 380	6,96 %	810,00	15-juil.-21	10,98 %	6,12
STBC	SITAB CI	5 900	NC	NC	0,00 %			5 900	-4,53 %	436,12	2-juil.-21	7,39 %	12,40
TTRC	TRITURAF CI-Ste en Liquidation	490	SP	SP	0,00 %			490	0,00 %	1 440,00	19-juil.-02		
UNLC	UNILEVER CI	4 850	NC	NC	0,00 %			4 850	-0,82 %	1 233,00	9-juil.-12		
UNXC	UNIWAX CI	2 020	2 035	2 020	0,00 %	2 260	4 566 775	2 020	1,00 %	18,00	16-juil.-21	0,89 %	113,36
TOTAL						15 423	48 410 980						39,94
SECTEUR - SERVICES PUBLICS		506,39	points		-0,54 %								
CIEC	CIE CI	2 185	2 190	2 190	0,23 %	504	1 103 490	2 190	15,57 %	167,14	14-juil.-21	7,63 %	7,58
ONTBF	ONATEL BF	4 900	4 900	4 865	-0,71 %	5 201	25 455 150	4 865	23,32 %	399,56	1-juin-21	8,21 %	10,65
SDCC	SODE CI	4 350	4 350	4 355	0,11 %	209	910 150	4 355	1,40 %	337,50	27-juil.-21	7,75 %	9,10
SNTS	SONATEL SN	15 590	15 505	15 500	-0,58 %	2 646	41 163 235	15 500	10,91 %	1 225,00	17-mai-21	7,90 %	6,14
TOTAL						8 560	68 632 025						8,37
SECTEUR - FINANCES		79,65	points		0,58 %								
BICC	BICI CI	5 900	5 900	5 990	1,53 %	506	2 985 580	5 990	-19,05 %	50,00	6-juil.-21	0,83 %	21,37
BOAB	BANK OF AFRICA BN	6 135	6 200	6 550	6,76 %	1 202	7 623 340	6 550	23,58 %	436,00	20-mai-21	6,66 %	7,97
BOABF	BANK OF AFRICA BF	6 195	6 195	6 195	0,00 %	172	1 065 540	6 195	-0,08 %	370,00	3-mai-21	5,97 %	6,42
BOAC	BANK OF AFRICA CI	5 600	5 600	5 450	-2,68 %	1 397	7 632 730	5 450	-6,92 %	315,00	12-mai-21	5,78 %	7,67
BOAM	BANK OF AFRICA ML	1 330	1 330	1 300	-2,26 %	5 059	6 708 260	1 300	-12,46 %	271,00	15-mai-19		11,35
BOAN	BANK OF AFRICA NG	6 340	6 390	6 400	0,95 %	973	6 225 200	6 400	25,49 %	429,66	6-mai-21	6,71 %	8,85
BOAS	BANK OF AFRICA SENEGAL	2 600	2 610	2 605	0,19 %	6 323	16 460 150	2 605	10,85 %	161,01	1-juin-21	6,18 %	8,15
CBIBF	CORIS BANK INTERNATIONAL	10 305	10 305	10 300	-0,05 %	19	195 745	10 300	-1,90 %	406,00	6-juil.-21	3,94 %	9,59
ECOC	ECOBANK COTE D'IVOIRE	5 050	5 050	5 050	0,00 %	7 068	35 706 550	5 050	5,54 %	294,30	6-mai-21	5,83 %	8,10
ETIT	ECOBANK TRANS. INCORP. TG	17	17	17	0,00 %	1 122 336	18 663 234	17	-5,56 %	1,21	28-avr.-17		1,59
NSBC	NSIA BANQUE COTE D'IVOIRE	5 510	5 550	5 740	4,17 %	2 490	13 690 450	5 740	-7,19 %	77,69	27-juil.-20	1,35 %	19,72
ORGT	ORAGROUP TOGO	4 000	3 900	4 000	0,00 %	252	983 000	4 000	-4,53 %	59,52	17-juil.-20	1,49 %	29,41
SAFC	SAFCA CI	1 695	1 700	1 695	0,00 %	336	569 620	1 695	99,41 %	23,04	29-juil.-11		
SGBC	SOCIETE GENERALE COTE D'IVOIRE	13 105	13 105	13 105	0,00 %	47	615 935	13 105	23,69 %	368,30	30-juin-21	2,81 %	6,05
SIBC	SOCIETE IVOIRIENNE DE BANQUE	4 300	4 350	4 350	1,16 %	6 054	26 191 025	4 350	9,16 %	360,00	23-juil.-21	8,28 %	7,19
TOTAL						1 154 234	145 316 359						10,96
SECTEUR - TRANSPORT		573,20	points		0,00 %								
SDSC	BOLLORE	2 365	2 365	2 365	0,00 %	145	341 950	2 365	-7,98 %	100,00	11-août-21	4,23 %	9,57
SVOC	MOVIS CI	2 395	SP	SP	0,00 %			2 395	0,00 %	270,00	5-juil.-99		

TOTAL

145

341 950

9,57

MARCHE DES ACTIONS

Symbole	Titre	Cours Précédent	Cours du jour		Variation jour	Séance de cotation		Cours Référence	Variation de l'année précédente	Dernier dividende payé		Rdt. Net	PER
			Ouv.	Clôt.		Volume	Valeur			Montant net	Date		
SECTEUR - AGRICULTURE		284,88	points		↑	1,98 %							
PALC	PALM CI	9 450	9 445	9 600	1,59 %	2 654	25 099 140	9 600	37,34 %	102,51	27-août-21	1,07 %	42,14
SCRC	SUCRIVOIRE	1 015	1 050	1 050	3,45 %	4 619	4 848 270	1 050	9,38 %	40,50	20-août-21	3,86 %	11,51
SICC	SICOR CI	5 420	5 130	5 420	0,00 %	50	262 300	5 420	5,86 %	1 919,00	25-sept.-00		3,29
SOGC	SOGB CI	5 600	5 580	5 850	4,46 %	19 915	113 430 070	5 850	17,00 %	250,00	15-juil.-21	4,27 %	16,51
SPHC	SAPH CI	5 300	5 300	5 300	0,00 %	3 924	20 610 635	5 300	2,02 %	132,30	24-août-21	2,50 %	18,14
TOTAL						31 162	164 250 415						18,32
SECTEUR - DISTRIBUTION		441,79	points		↑	0,90 %							
ABJC	SERVAIR ABIDJAN CI	1 755	1 755	1 755	0,00 %	65	114 075	1 755	0,29 %	164,96	30-sept.-19		
BNBC	BERNABE CI	2 250	2 300	2 300	2,22 %	373	854 550	2 300	5,75 %	45,00	19-juil.-19		24,18
CFAC	CFAO MOTORS CI	1 195	1 195	1 190	-0,42 %	12	14 315	1 190	0,00 %	22,15	15-juil.-21	1,86 %	57,11
PRSC	TRACTAFRIC MOTORS CI	4 650	4 630	4 800	3,23 %	286	1 323 850	4 800	14,29 %	162,90	2-sept.-21	3,39 %	26,38
SHEC	VIVO ENERGY CI	935	910	930	-0,53 %	190	173 600	930	8,14 %	63,90	26-nov.-20	6,87 %	
TTLC	TOTAL CI	2 350	2 350	2 400	2,13 %	96	226 250	2 400	14,29 %	109,31	27-sept.-21	4,55 %	19,76
TTLS	TOTAL SN	2 405	2 405	2 450	1,87 %	576	1 400 610	2 450	24,05 %	223,60	30-juil.-21	9,13 %	13,16
TOTAL						1 598	4 107 250						28,12
AUTRES SECTEURS		1 795,30	points		↑	0,34 %							
STAC	SETAO CI	1 450	1 555	1 455	0,34 %	472	687 960	1 455	99,32 %	66,15	16-juil.-21	4,55 %	8,43
TOTAL						472	687 960						8,43
TOTAL - Marché des actions						1 211 594	431 746 939						

MARCHE DES DROITS

Symbole	Titre	Cours Précédent	Cours du jour		Variation jour	Séance de cotation		Cours Référence	Variation depuis l'origine	Parité	Periode de négociation	
			Ouv.	Clôt.		Volume	Valeur				Début	fin
TOTAL												
TOTAL - Marché des droits												

TROISIEME COMPARTIMENT - BRVM PETITES CAPITALISATIONS

Symbole	Titre	Cours Précédent	Cours du jour		Variation jour	Séance de cotation		Cours Référence	Variation depuis l'origine
			Ouv.	Clôt.		Volume	Valeur		
TOTAL									
TOTAL - 3ème Compartiment - BRVM PC									

Légende:
 (d) Ex-dividende (d) Variation par rapport au cours de référence
 Cours du jour: Ouv.: Ouverture Clôt.: Clôture Moy.: Moyen
 Mentions : NC: Non Coté Ex-c: Ex-coupon Ex-d: Ex-droit SP: Suspendu Val-T: Valeur Théorique
 PER = Cours / BNPA selon les données disponibles Rdt. Net: Rendement net (DNPA / Cours)
 Comp.: 1 - Premier Compartiment 2 - Second Compartiment 3 - Compartiment de croissance
 Ratio de liquidité = Titres échangés / Volume des ordres de vente
 : Progression de l'indice sectoriel : Stabilité de l'indice sectoriel : Recul de l'indice sectorie

MARCHE DES OBLIGATIONS

Symbole	Titre	Valeur nominale	Cours Précédent	Cours du jour	Cours Référence	Séance de cotation	Coupon couru	Coupon d'intérêt	Période	Montant net	Eché.	Type Amort
						Volume	Valeur					
OBLIGATIONS D'ETAT												
EOM.01	ETAT DU MALI 6.20% 2016-2023	3 332	3 565	3 565	3 565.24	35	117 786	172,06	A	206,58	23-mai-22	ACD
EOM.02	Etat du Mali 6.50% 2017-2024	6 000	6 000	NC	6 000			360,08	A	390,00	20-avr.-22	AC
EOM.03	ETAT DU MALI 6,50 % 2018-2025	8 000	8 000	8 000	8 000	93	744 000	300,96	A	650,00	5-oct.-22	AC
EOM.04	ETAT DU MALI 6,50% 2019-2027	10 000	10 000	NC	10 000			452,33	A	650,00	12-juil.-22	AC
EOM.05	ETAT DU MALI 6,50% 2020-2028 (*)	10 000	10 000	NC	10 000			642,88	A	650,00	27-mars-22	ACD
EOM.06	ETAT DU MALI 6,50% 2020-2027	10 000	10 600	NC	10 600			201,23	A	650,00	30-nov.-22	AC
EOM.07	ETAT DU MALI 6.50% 2021-2031	10 000	10 600	10 600	10 600	99	996 000	607,26	A	650,00	16-avr.-22	AC
EOS.05	ETAT SENEGAL 6.50% 2013-2023	10 000	10 000	NC	10 000			95,17	S	325,00	29-juil.-22	ACD
EOS.07	ETAT SENEGAL 6.30% 2015-2025	10 000	10 500	NC	10 500			203,67	S	312,41	25-mai-22	ACD
TPBF.010	TPBF 6,50% 2020 - 2028	10 000	10 000	NC	10 000			5,30	S	325,00	20-sept.-22	ACD
TPBF.011	TPBF 6,50 % 2020-2028	10 000	10 000	10 150	10 150	300	3 045 000	131,08	S	325,00	9-juil.-22	ACD
TPBF.012	TPBF 6.50% 2021-2031 (*)	10 000	10 700	NC	10 700			321,41	S	325,00	25-mars-22	ACD
TPBF.013	TPBF 6,50 % 2021 - 2031	10 000	10 500	NC	10 500			136,46	S	325,00	6-juil.-22	ACD
TPBF.04	TPBF 6.50% 2017-2027	10 000	10 700	NC	10 700			90,82	S	322,33	31-juil.-22	ACD
TPBF.05	TPBF 6,50% 2017-2024	10 000	10 700	NC	10 700			150,00	S	325,00	29-juin-22	ACD
TPBF.06	TPBF 6.50% 2018-2025	10 000	10 700	NC	10 700			192,33	S	324,11	5-juin-22	ACD
TPBF.07	TPBF 6,50% 2018- 2025	10 000	10 000	NC	10 000			229,83	S	325,00	15-mai-22	AC
TPBF.08	TPBF 6,50% 2019-2027	10 000	10 500	NC	10 500			243,97	S	322,33	6-mai-22	ACD
TPBF.09	TPBF 6,50% 2019 - 2027	10 000	10 700	NC	10 700			296,43	S	325,00	8-avr.-22	ACD
TPBJ.03	TPBJ 6,50% 2020-2028	10 000	10 000	NC	10 000			373,97	A	650,00	25-août-22	AC
TPCI.016	TPCI 6.55% 2014-2022	10 000	9 800	NC	9 800			550,92	A	655,00	20-mai-22	ACD
TPCI.017	TPCI 3% 2014-2024	10 000	10 000	NC	10 000			77,47	S	150,00	19-juin-22	ACD
TPCI.019	TPCI 5.99% 2015-2025	10 000	10 000	NC	10 000			513,66	A	599,00	14-mai-22	ACD
TPCI.020	TPCI 5.85% 2015-2022	10 000	10 000	NC	10 000			271,61	S	292,50	5-avr.-22	ACD
TPCI.021	TPCI 6% 2016-2028	10 000	10 700	NC	10 700			573,70	A	600,00	8-avr.-22	ACD
TPCI.022	TPCI 5.90% 2016 - 2026	10 000	10 000	NC	10 000			454,22	A	590,00	15-juin-22	ACD
TPCI.023	TPCI 5.90% 2016-2026	10 000	10 215	NC	10 215			203,67	A	590,00	17-nov.-22	ACD
TPCI.024	TPCI 6.25% 2017-2029	10 000	10 700	NC	10 700			298,76	S	312,50	31-mars-22	ACD
TPCI.025	TPCI 5,95% 2017-2024 A	10 000	10 220	NC	10 220			245,19	S	297,50	24-avr.-22	ACD
TPCI.026	TPCI 5,95% 2017-2024 B	10 000	10 050	NC	10 050			218,60	S	297,50	10-mai-22	ACD
TPCI.027	TPCI 6% 2017-2025	10 000	10 250	NC	10 250			138,46	S	300,00	29-juin-22	ACD
TPCI.028	TPCI 6% 2018 - 2026	10 000	10 700	NC	10 700			383,01	A	600,00	2-août-22	ACD
TPCI.029	TPCI 6% 2018-2026	10 000	10 200	NC	10 200			254,79	A	600,00	19-oct.-22	ACD
TPCI.030	TPCI 5,95% 2018-2025	8 000	8 216	NC	8 216			130,41	S	237,35	13-juin-22	ACD
TPCI.031	TPCI 5,75% 2019 - 2026	10 000	10 230	NC	10 230			434,79	A	575,00	20-juin-22	ACD
TPCI.032	TPCI 2,23% 2019-2026	10 000		NC				505,87	A	669,00	20-juin-22	ACD
TPCI.033	TPCI 5.75% 2019-2026	8 000	8 560	NC	8 560			3,78	A	460,00	20-mars-23	ACD
TPCI.034	TPCI 6% 2019-2029	8 750	8 750	NC	8 750			4,32	A	525,00	20-mars-23	ACD
TPCI.035	TPCI 5,75% 2019 -2026	10 000	10 000	NC	10 000			401,71	A	575,00	11-juil.-22	ACD
TPCI.036	TPCI 5,75% 2019- 2026	10 000	10 180	NC	10 180			337,12	A	575,00	21-août-22	ACD
TPCI.037	TPCI 5,80% 2019-2026	10 000	10 290	NC	10 290			173,21	A	580,00	4-déc.-22	ACD
TPCI.038	TPCI 5,75% 2019-2026	10 000	10 150	10 250	10 250	80 000	820 000 000	171,71	A	575,00	4-déc.-22	ACD
TPCI.039	TPCI 5,75% 2019 - 2026	10 000	10 700	NC	10 700			247,33	A	575,00	17-oct.-22	ACD
TPCI.040	TPCI 5,75% 2019-2026	10 000	10 200	NC	10 200			113,42	A	575,00	10-janv.-23	ACD
TPCI.041	TPCI 5,80% 2020-2027	10 000	10 700	NC	10 700			36,55	A	580,00	28-févr.-23	ACD
TPCI.042	TPCI 5,90% 2020-2030	10 000	10 700	NC	10 700			37,18	A	590,00	28-févr.-23	ACD
TPCI.043	TPCI 5,90% 2020 - 2030	10 000	10 500	NC	10 500			539,89	A	590,00	23-avr.-22	ACD
TPCI.044	TPCI 5,80% 2020 - 2027	10 000	10 075	NC	10 075			530,74	A	580,00	23-avr.-22	ACD
TPCI.045	TPCI 5,80% 2020 -2027	10 000	10 195	NC	10 195			444,93	A	580,00	16-juin-22	ACD
TPCI.046	TPCI 5,90% 2020 - 2030	10 000	10 500	NC	10 500			452,60	A	590,00	16-juin-22	ACD
TPCI.047	TPCI 5,80% 2020 - 2027	10 000	10 250	NC	10 250			444,93	A	580,00	16-juin-22	ACD
TPCI.048	TPCI 5,80% 2020- 2027	10 000	10 000	NC	10 000			376,60	A	580,00	29-juil.-22	ACD
TPCI.049	TPCI 5,90% 2020- 2030	10 000	10 085	NC	10 085			383,10	A	590,00	29-juil.-22	ACD
TPCI.050	TPCI 5,90% 2020-2030	10 000	10 000	NC	10 000			334,60	A	590,00	28-août-22	ACD
TPCI.051	TPCI 5,80% 2020-2027	10 000	10 150	NC	10 150			273,32	A	580,00	2-oct.-22	ACD
TPCI.052	TPCI 5,90 % 2020-2030	10 000	10 700	NC	10 700			278,03	A	590,00	2-oct.-22	ACD
TPCI.053	TPCI 5,80% 2020-2027	10 000	10 600	NC	10 600			232,00	A	580,00	28-oct.-22	ACD
TPCI.054	TPCI 5,90% 2020-2030	10 000	10 300	NC	10 300			236,00	A	590,00	28-oct.-22	ACD
TPCI.055	TPCI 5,80% 2020 -2027	10 000	10 500	NC	10 500			141,42	A	580,00	24-déc.-22	ACD
TPCI.056	TPCI 5,90% 2020- 2030	10 000	10 700	NC	10 700			143,86	A	590,00	24-déc.-22	ACD

mercredi 23 mars 2022

TPCI.057	TPCI 5,80% 2020-2027	10 000	10 000	NC	10 000			775,45	A	580,00	20-nov.-21	ACD
TPCI.058	TPCI 5,80% 2021-2028	10 000	10 500	NC	10 500			22,25	A	580,00	9-mars-23	ACD
TPCI.059	TPCI 5,90% 2021-2031	10 000	10 500	NC	10 500			22,63	A	590,00	9-mars-23	ACD
TPCI.060	TPCI 5,80% 2021-2028	10 000	10 000	NC	10 000			498,96	A	580,00	13-mai-22	ACD
TPCI.061	TPCI 5,90% 2021-2031	10 000	10 050	NC	10 050			507,56	A	590,00	13-mai-22	ACD
TPCI.062	TPCI 5,80 % 2021 -2028	10 000	10 700	NC	10 700			422,68	A	580,00	30-juin-22	ACD
TPCI.063	TPCI 5,90% 2021 -2031	10 000	10 000	NC	10 000			397,86	A	590,00	30-juin-22	ACD
TPCI.064	TPCI 5,80 % 2021 - 2028	10 000	10 180	NC	10 180			348,00	A	580,00	16-août-22	ACD
TPCI.065	TPCI 5,90% 2021-2031	10 000	10 500	NC	10 500			281,26	A	590,00	30-sept.-22	ACD
TPCI.066	TPCI 5,90% 2021-2031	10 000	10 150	NC	10 150			223,07	A	590,00	5-nov.-22	ACD
TPCI.067	TPCI 5,90 % 2021-2036	10 000	10 025	10 025	10 025	359 000	3 595 000 000	156,79	A	590,00	16-déc.-22	ACD
TPNE.01	TRESOR PUBLIC DU NIGER 6,50% 2019-2026	10 000	10 700	10 000	10 000	139	1 393 500	641,10	A	650,00	28-mars-22	ACD
TPNE.02	TRESOR PUBLIC DU NIGER 6,50% 2019 - 2026	10 000	10 700	10 700	10 700	205	2 053 500	416,71	A	650,00	1-août-22	ACD
TPNE.03	TRESOR PUBLIC DU NIGER 6,5% 2020-2027	10 000	10 700	NC	10 700			418,49	A	650,00	31-juil.-22	ACD
TPNE.04	TRESOR PUBLIC DU NIGER 6,30% 2021-2031	10 000	10 000	10 600	10 600	10	106 000	364,19	A	630,00	24-août-22	ACD
TOTAL						439 881	4 423 455 786					

OBLIGATIONS REGIONALES

BIDC.04	BIDC-EBID 6.10% 2017-2027	7 500	8 025	7 999	7 999.50	760	5 704 995	350,96	A	457,50	16-juin-22	ACD
BIDC.05	BIDC-EBID 6,40% 2019-2026	10 000	10 700	NC	10 700			123,76	S	320,00	12-juil.-22	ACD
BIDC.06	BIDC-EBID 6,50 % 2021-2028	10 000	10 500	NC	10 500			222,60	S	322,33	18-mai-22	ACD
CRRH.01	CRRH-UEMOA 6.10% 2012-2022	10 000	9 925	NC	9 925			64,03	S	305,00	13-août-22	AC
CRRH.02	CRRH-UEMOA 6.10% 2012-2024	10 000	10 000	NC	10 000			109,53	S	305,00	17-juil.-22	AC
CRRH.03	CRRH-UEMOA 6% 2013-2023	10 000	10 000	NC	10 000			243,96	S	300,00	26-avr.-22	AC
CRRH.04	CRRH-UEMOA 6% 2014-2024	10 000	9 975	NC	9 975			136,81	S	300,00	30-juin-22	AC
CRRH.05	CRRH-UEMOA 5.85% 2015-2025	10 000	10 000	NC	10 000			125,01	S	290,10	4-juil.-22	AC
CRRH.06	CRRH-UEMOA 5.85% 2016-2026	10 000	10 230	NC	10 230			127,67	S	292,50	3-juil.-22	ACD
CRRH.07	CRRH-UEMOA 5.95% 2017-2029	6 667	6 667	NC	6 667			138,07	S	198,33	17-mai-22	AC
CRRH.08	CRRH-UEMOA 5.95% 2018-2030	7 500	7 500	NC	7 500			112,79	S	223,13	21-juin-22	AC
CRRH.09	CRRH-UEMOA 6.05% 2018-2033	8 000	8 000	NC	8 000			122,33	S	242,00	21-juin-22	AC
TOTAL						760	5 704 995					

OBLIGATIONS PRIVEES

BHSN.01	DIASPORA BONDS BHS 6,25% 2019-	10 000	10 700	NC	10 700			123,29	S	309,93	10-juil.-22	ACD
FNSBC.01	FCTC NSIA BANQUE 7 % 2020-2025	6 667	6 800	NC	6 799.99			8,70	T	114,33	16-juin-22	ACD
FTIMC.01	FCTC TEYLIOIM IMMO 7 % 2021-2028	10 000	10 050	NC	10 050			27,96	T	171,50	8-juin-22	ACD
ORGT.02	ORAGROUP SA 7,15% 2021-2028	10 000	10 650	10 650	10 650	63	655 950	581,43	S	715,00	26-avr.-22	ACD
PADS.03	PAD 6,60% 2020-2027	10 000	10 200	NC	10 200			281,04	S	330,00	19-avr.-22	ACD
SNLC.01	SENELEC 6,50% 2018-2025 (*)	7 000	7 420	NC	7 420			222,47	S	227,50	27-mars-22	AC
SNTS.02	SONATEL 6,50% 2020-2027	10 000	10 700	NC	10 700			110,48	S	302,99	16-juil.-22	ACD
TOTAL						63	655 950					

SUKUK ET TITRES ASSIMILES

SUKCI.S2	SUKUK CI 5.75% 2016-2023	10 000	10 500	NC	10 500			25,56	S	293,89	7-sept.-22	ACD
SUKSN.S2	SUKUK SN 6% 2016-2026	10 000	10 600	NC	10 600			93,33	S	301,67	26-juil.-22	ACD
SUKTG.S1	SUKUK TG 6.5% 2016-2026	10 000	10 500	NC	10 500			69,85	S	371,86	17-août-22	ACD
TOTAL						0	0					

TOTAL - Marché des obligations

440 704 4 429 816 731

Légende :
 (#) (*) Ex-Coupon couru (#)Cours de référence amorti / Coupon couru Ex-c (#)Ex-marge de profits
 Cours du jour: Ouv.: Ouverture Clôt.: Clôture Moy.: Moyen
 Type Amort: Type d'Amortissement IF: In Fine AC: Amortissement Constant AD: Amortissement Dégressif ACD: Amortissement Constant Différé
 Période: Périodicité de paiement des coupons A: Annuelle S: Semestrielle T: Trimestrielle
 Eché.: Échéance de paiement des Intérêts
 Mentions: NC: Non Coté Ex-c: Ex-coupon ou Ex-droit SP: Suspendu

INFORMATIONS**OPERATIONS EN COURS**

Emetteur	Opération
TPCI	Première cotation - TPCI 5,90 % 2022-2037 - Première cotation le 24 Mars 2022

AVIS

Entité	N°	Nature	Objet
BRVM	041-2022	Païement Intérêts et remboursement	Païement des intérêts semestriels et remboursement partiel du capital - TPCI 5,85% 2015-2022

COMMUNIQUES

Emetteur	N°	Nature	Objet
----------	----	--------	-------

QUANTITES RESIDUELLES

MARCHE DES ACTIONS

Symbole	Titre	Quantité résiduelle à l'achat	Cours Achat / Vente			Quantité résiduelle à la vente	Cours de Référence
ABJC	SERVAIR ABIDJAN CI	8	1,705	/	1,755	145	1 755
BICC	BICI CI	181	5,800	/	5,990	58	5 990
BNBC	BERNABE CI	60	2,250	/	2,300	2 797	2 300
BOAB	BANK OF AFRICA BN	1 138	6,350	/	6,550	49	6 550
BOABF	BANK OF AFRICA BF	9	6,105	/	6,195	1	6 195
BOAC	BANK OF AFRICA CI	131	5,400	/	5,450	146	5 450
BOAM	BANK OF AFRICA ML	5	1,290	/	1,300	135	1 300
BOAN	BANK OF AFRICA NG	250	6,355	/	6,400	27	6 400
BOAS	BANK OF AFRICA SENEGAL	17	2,605	/	2,620	31	2 605
CABC	SICABLE CI	958	1,120	/	1,180	185	1 120
CBIBF	CORIS BANK INTERNATIONAL	1	10,000	/	10,305	1 491	10 300
CFAC	CFAO MOTORS CI	30	1,160	/	1,190	987	1 190
CIEC	CIE CI	1 776	2,185	/	2,190	4 545	2 190
ECOC	ECOBANK COTE D'IVOIRE	13	5,050	/	5,055	101	5 050
ETIT	ECOBANK TRANS. INCORP. TG	627 041	16	/	17	209 385	17
FTSC	FILTISAC CI	1 084	1,475	/	1,560	893	1 475
NEIC	NEI-CEDA CI	19	760	/	770	157	760
NSBC	NSIA BANQUE COTE D'IVOIRE	450	5,600	/	5,740	195	5 740
NTLC	NESTLE CI	25	5,655	/	5,700	559	5 700
ONTBF	ONATEL BF	750	4,865	/	4,900	99	4 865
ORGT	ORAGROUP TOGO	20	3,905	/	4,000	4 699	4 000
PALC	PALM CI	100	9,500	/	9,600	1 783	9 600
PRSC	TRACTAFRIC MOTORS CI	4 996	4,600	/	4,800	1 499	4 800
SAFC	SAFCA CI	1	1,685	/	1,695	4 870	1 695
SCRC	SUCRIVOIRE	347	1,015	/	1,050	1 921	1 050
SDCC	SODE CI	203	4,355	/	4,400	1	4 355
SDSC	BOLLORE	36	2,300	/	2,365	1 100	2 365
SEMC	CROWN SIEM CI	253	655	/	680	100	685
SGBC	SOCIETE GENERALE COTE D'IVOIRE	462	13,105	/	13,500	321	13 105
SHEC	VIVO ENERGY CI	18	920	/	930	1	930
SIBC	SOCIETE IVOIRIENNE DE BANQUE	33	4,350	/	4,395	214	4 350
SICC	SICOR CI	195	5,140	/			5 420
SIVC	AIR LIQUIDE CI	501	765	/	795	405	795
SLBC	SOLIBRA CI	65	157,000	/	164,000	180	157 000
SMBC	SMB CI	241	7,355	/	7,380	24	7 380
SNTS	SONATEL SN	11 517	15,500	/	15,595	100	15 500
SOGC	SOGB CI	4	5,850	/	5,880	20	5 850
SPHC	SAPH CI	1 008	5,250	/	5,300	211	5 300
STAC	SETAO CI	678	1,455	/			1 455
STBC	SITAB CI	28	5,800	/	5,900	170	5 900
SVOC	MOVIS CI			/			2 395
TTLC	TOTAL CI	1 555	2,300	/	2,400	5 528	2 400
TTLS	TOTAL SN	253	2,400	/	2,450	89	2 450
TTRC	TRITURAF CI-Ste en Liquidation			/			490
UNLC	UNILEVER CI	2	Marché	/			4 850
UNXC	UNIWAX CI	3	2,020	/	2,025	267	2 020

QUANTITES RESIDUELLES

MARCHE DES DROITS

Symbole	Titre	Quantité résiduelle à l'achat	Cours Achat / Vente	Quantité résiduelle à la vente	Cours de Référence
---------	-------	-------------------------------	---------------------	--------------------------------	--------------------

TROISIEME COMPARTIMENT - BRVM PETITES CAPITALISATIONS

Symbole	Titre	Quantité résiduelle à l'achat	Cours Achat / Vente	Quantité résiduelle à la vente	Cours de Référence
---------	-------	-------------------------------	---------------------	--------------------------------	--------------------

QUANTITES RESIDUELLES

MARCHE DES OBLIGATIONS

Symbole	Titre	Quantité résiduelle à l'achat	Cours Achat / Vente		Quantité résiduelle à la vente	Cours de Référence	
BHSN.O1	DIASPORA BONDS BHS 6,25% 2019-	45	10,250	/	10,500	498	10 700
FNSBC.O1	FCTC NSIA BANQUE 7 % 2020-2025	62	6,666.66	/			6 800
FTIMC.O1	FCTC TEYLIOM IMMO 7 % 2021-2028			/			10 050
ORGT.O2	ORAGROUP SA 7,15% 2021-2028	20	10,000	/	10,650	2 494	10 650
PADS.O3	PAD 6,60% 2020-2027			/			10 200
SNLC.O1	SENELEC 6,50% 2018-2025			/			7 420
SNTS.O2	SONATEL 6,50% 2020-2027	100	10,000	/	10,650	500	10 700
EOM.O1	ETAT DU MALI 6.20% 2016-2023			/	3,565.24	5	3 565
EOM.O2	Etat du Mali 6.50% 2017-2024			/			6 000
EOM.O3	ETAT DU MALI 6,50 % 2018-2025			/			8 000
EOM.O4	ETAT DU MALI 6,50% 2019-2027			/			10 000
EOM.O5	ETAT DU MALI 6,50% 2020-2028			/			10 000
EOM.O6	ETAT DU MALI 6,50% 2020-2027			/	10,600	1 960	10 600
TPNE.O2	TRESOR PUBLIC DU NIGER 6,50% 2019 - 2026			/	10,700	4 942	10 700
TPNE.O3	TRESOR PUBLIC DU NIGER 6,5% 2020-2027			/	10,700	4 990	10 700
TPNE.O4	TRESOR PUBLIC DU NIGER 6,30% 2021-2031			/	10,600	2 355	10 600
TPCI.O63	TPCI 5,90% 2021 -2031			/			10 000
TPCI.O64	TPCI 5,80 % 2021 - 2028			/			10 180
TPCI.O65	TPCI 5,90% 2021-2031			/			10 500
TPCI.O66	TPCI 5,90% 2021-2031			/			10 150
TPCI.O67	TPCI 5,90 % 2021-2036			/			10 025
TPNE.O1	TRESOR PUBLIC DU NIGER 6,50% 2019-2026			/	10,700	1 984	10 000
TPCI.O57	TPCI 5,80% 2020-2027			/			10 000
TPCI.O58	TPCI 5,80% 2021-2028			/			10 500
TPCI.O59	TPCI 5,90% 2021-2031			/			10 500
TPCI.O60	TPCI 5,80% 2021-2028			/			10 000
TPCI.O61	TPCI 5,90% 2021-2031			/			10 050
TPCI.O62	TPCI 5,80 % 2021 -2028			/	10,700	2 490	10 700
TPCI.O51	TPCI 5,80% 2020-2027			/	10,500	250	10 150
TPCI.O52	TPCI 5,90 % 2020-2030			/	10,700	4 990	10 700
TPCI.O53	TPCI 5,80% 2020-2027			/			10 600
TPCI.O54	TPCI 5,90% 2020-2030			/			10 300
TPCI.O55	TPCI 5,80% 2020 -2027			/	10,500	1 890	10 500
TPCI.O56	TPCI 5,90% 2020- 2030			/	10,700	4 800	10 700
TPCI.O45	TPCI 5,80% 2020 -2027			/			10 195
TPCI.O46	TPCI 5,90% 2020 - 2030			/			10 500
TPCI.O47	TPCI 5,80% 2020 - 2027			/			10 250
TPCI.O48	TPCI 5,80% 2020- 2027			/			10 000
TPCI.O49	TPCI 5,90% 2020- 2030			/			10 085
TPCI.O50	TPCI 5,90% 2020-2030			/			10 000
TPCI.O39	TPCI 5,75% 2019 - 2026			/			10 700
TPCI.O40	TPCI 5,75% 2019-2026			/			10 200
TPCI.O41	TPCI 5,80% 2020-2027			/	10,700	4 995	10 700
TPCI.O42	TPCI 5,90% 2020-2030			/			10 700
TPCI.O43	TPCI 5,90% 2020 - 2030			/	10,500	1 930	10 500
TPCI.O44	TPCI 5,80% 2020 - 2027			/			10 075
TPCI.O33	TPCI 5.75% 2019-2026			/	8,560	8 990	8 560
TPCI.O34	TPCI 6% 2019-2029	2	8,750	/			8 750
TPCI.O35	TPCI 5,75% 2019 -2026			/			10 000

mercredi 23 mars 2022

TPCI.O36	TPCI 5,75% 2019- 2026			/			10 180
TPCI.O37	TPCI 5,80% 2019-2026			/			10 290
TPCI.O38	TPCI 5,75% 2019-2026			/			10 250
TPCI.O27	TPCI 6% 2017-2025			/			10 250
TPCI.O28	TPCI 6% 2018 - 2026			/			10 700
TPCI.O29	TPCI 6% 2018-2026			/			10 200
TPCI.O30	TPCI 5,95% 2018-2025			/			8 216
TPCI.O31	TPCI 5,75% 2019 - 2026			/			10 230
TPCI.O32	TPCI 2,23% 2019-2026			/			10 000
TPCI.O21	TPCI 6% 2016-2028			/	10,700	988	10 700
TPCI.O22	TPCI 5.90% 2016 - 2026			/			10 000
TPCI.O23	TPCI 5.90% 2016-2026			/			10 215
TPCI.O24	TPCI 6.25% 2017-2029			/			10 700
TPCI.O25	TPCI 5,95% 2017-2024 A			/			10 220
TPCI.O26	TPCI 5,95% 2017-2024 B			/			10 050
TPBF.O9	TPBF 6,50% 2019 - 2027			/			10 700
TPBJ.O3	TPBJ 6,50% 2020-2028			/			10 000
TPCI.O16	TPCI 6.55% 2014-2022			/	10,000	16	9 800
TPCI.O17	TPCI 3% 2014-2024			/			10 000
TPCI.O19	TPCI 5.99% 2015-2025			/	10,200	30	10 000
TPCI.O20	TPCI 5.85% 2015-2022			/			10 000
TPBF.O13	TPBF 6,50 % 2021 - 2031			/	10,500	501	10 500
TPBF.O4	TPBF 6.50% 2017-2027			/			10 700
TPBF.O5	TPBF 6,50% 2017-2024			/			10 700
TPBF.O6	TPBF 6.50% 2018-2025			/			10 700
TPBF.O7	TPBF 6,50% 2018- 2025			/			10 000
TPBF.O8	TPBF 6,50% 2019-2027			/			10 500
EOM.O7	ETAT DU MALI 6.50% 2021-2031			/	10,600	4 815	10 600
EOS.O5	ETAT SENEGAL 6.50% 2013-2023			/			10 000
EOS.O7	ETAT SENEGAL 6.30% 2015-2025	100	10,000	/	10,500	504	10 500
TPBF.O10	TPBF 6,50% 2020 - 2028			/			10 000
TPBF.O11	TPBF 6,50 % 2020-2028			/			10 150
TPBF.O12	TPBF 6.50% 2021-2031			/			10 700
BIDC.O4	BIDC-EBID 6.10% 2017-2027			/	7,999.50	90	8 000
BIDC.O5	BIDC-EBID 6,40% 2019-2026			/	10,700	3 978	10 700
BIDC.O6	BIDC-EBID 6,50 % 2021-2028			/	10,500	1 854	10 500
CRRH.O1	CRRH-UEMOA 6.10% 2012-2022			/			9 925
CRRH.O2	CRRH-UEMOA 6.10% 2012-2024			/			10 000
CRRH.O3	CRRH-UEMOA 6% 2013-2023			/			10 000
CRRH.O4	CRRH-UEMOA 6% 2014-2024			/			9 975
CRRH.O5	CRRH-UEMOA 5.85% 2015-2025			/			10 000
CRRH.O6	CRRH-UEMOA 5.85% 2016-2026			/			10 230
CRRH.O7	CRRH-UEMOA 5.95% 2017-2029			/			6 667
CRRH.O8	CRRH-UEMOA 5.95% 2018-2030			/			7 500
CRRH.O9	CRRH-UEMOA 6.05% 2018-2033			/			8 000

SUKUK ET TITRES ASSIMILES

Symbole	Titre	Quantité résiduelle à l'achat	Cours Achat / Vente	Quantité résiduelle à la vente	Cours de Référence
SUKCI.S2	SUKUK CI 5.75% 2016-2023		/		10 500
SUKSN.S2	SUKUK SN 6% 2016-2026		/		10 600
SUKTG.S1	SUKUK TG 6.5% 2016-2026		/		10 500

CALENDRIER DES ASSEMBLEES GENERALES

ANNEE : 2022

Société	Nature	Date	Heure	Lieu
BANK OF AFRICA BN	Ordinaire	13/04/2022	10:00:00	Hôtel GOLDEN TULIP à Cotonou
SICABLE	Ordinaire	07/04/2022	10:00:00	Hôtel TIAMA, à ABIDJAN
BANK OF AFRICA ML	Ordinaire	05/04/2022	09:30:00	Siège de la banque à l'Immeuble BANK OF AFRICA, Avenue du Mali-Quartier ACI 2000
ECOBANK CI	Ordinaire	05/04/2022	10:00:00	l'Hôtel Radisson Blu, sis à Abidjan Port- Bouët, route de l'Aéroport International Félix Houphouët Boigny
BANK OF AFRICA CI	Ordinaire	31/03/2022	10:00:00	Salle Jewels du patronat Ivoirien (CGECI) sis à Abidjan plateau, immeuble MDE 01 BP 8666 ABIDJAN
BANK OF AFRICA NG	Ordinaire	30/03/2022	10:00:00	Centre de Formation de la BOA-NIGER (BOA-Siège)
BANK OF AFRICA BF	Ordinaire	29/03/2022	10:00:00	Salle LAICO HOTEL OUAGA 2000

L'actualité de la BRVM sur nos plateformes digitales

Infos BRVM

Pour recevoir les informations boursières par SMS, souscrivez :



Côte d'Ivoire : *430#
Bénin : *430*15#



Côte d'Ivoire : #139#
Burkina Faso : *310#



Côte d'Ivoire : *431#
Niger : *512*9#
Togo : *310#

Site web

www.brvm.org

Application Mobile

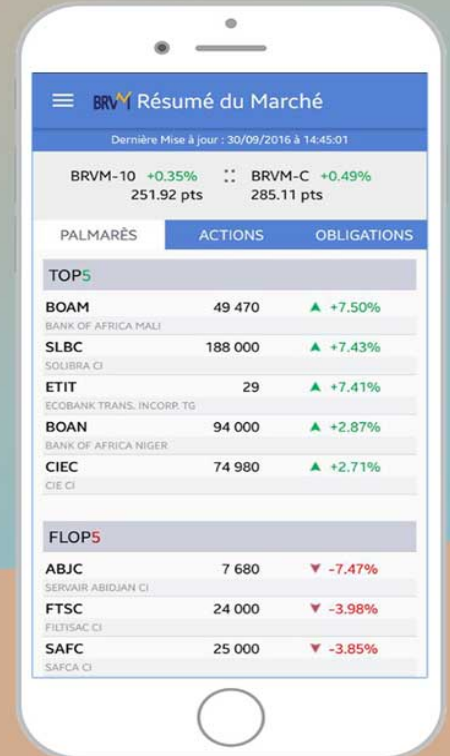

Disponible sur
 Google play

Disponible sur
 App Store



Nous suivre sur :

