

BRVM 10	153,85
Variation Jour	-0,38 %
Variation annuelle	0,22 %



BULLETTIN OFFICIEL DE LA COTE

N° 25

vendredi 4 février 2022

Site : www.brvm.org

BRVM Composite	203,08
Variation Jour	-0,34 %
Variation annuelle	0,40 %

Evolution des indices

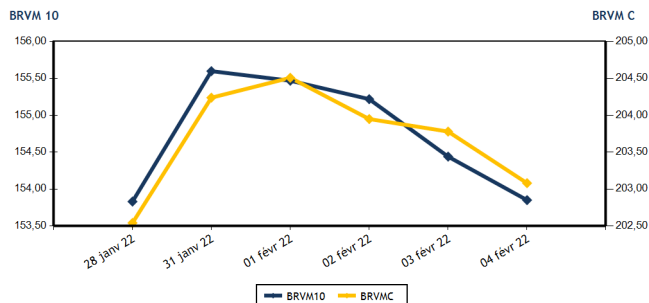

Volumes et valeurs transigés

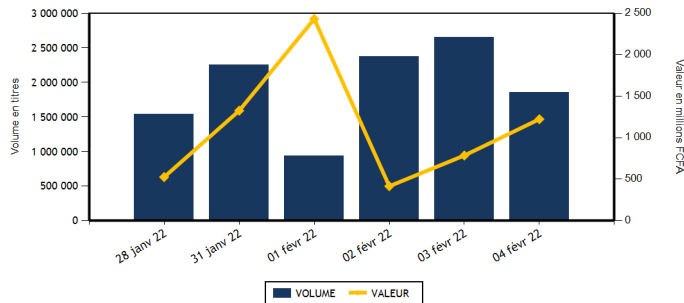

Actions	Niveau	Evol. Jour
Capitalisation boursière (FCFA)(Actions & Droits)	6 113 228 768 628	-0,34 %
Volume échangé (Actions & Droits)	1 851 696	-30,19 %
Valeur transigée (FCFA) (Actions & Droits)	1 213 474 878	61,69 %
Nombre de titres transigés	42	0,00 %
Nombre de titres en hausse	18	5,88 %
Nombre de titres en baisse	17	41,67 %
Nombre de titres inchangés	7	-46,15 %

Obligations	Niveau	Evol. Jour
Capitalisation boursière (FCFA)	7 271 218 622 532	0,03 %
Volume échangé	1 007	-71,33 %
Valeur transigée (FCFA)	10 167 944	-71,27 %
Nombre de titres transigés	3	-66,67 %
Nombre de titres en hausse	1	-80,00 %
Nombre de titres en baisse	0	-100,00 %
Nombre de titres inchangés	2	0,00 %

PLUS FORTES HAUSSES

Titres	Cours	Evol. Jour	Evol. annuelle
SETAO CI (STAC)	1 170	7,34 %	60,27 %
NEI-CEDA CI (NEIC)	650	6,56 %	4,00 %
VIVO ENERGY CI (SHEC)	940	4,44 %	9,30 %
BANK OF AFRICA BN (BOAB)	5 400	3,85 %	1,89 %
BANK OF AFRICA SENEGAL (BOAS)	2 570	2,59 %	9,36 %

PLUS FORTES BAISES

Titres	Cours	Evol. Jour	Evol. annuelle
SAFCA CI (SAFC)	685	-7,43 %	-19,41 %
ECOBANK TRANS. INCORP. TG (ETIT)	19	-5,00 %	5,56 %
CROWN SIEM CI (SEMC)	670	-4,29 %	-12,42 %
SICABLE CI (CABC)	1 155	-3,75 %	13,79 %
NESTLE CI (NTLC)	5 300	-3,64 %	15,09 %

INDICES SECTORIELS

Base = 100 au 14 juin 1999	Nombre de sociétés	Valeur	Evol. Jour	Evol. annuelle	Volume	Valeur	PER moyen
BRVM - INDUSTRIE	12	114,53	-0,93 %	4,01 %	16 894	56 905 920	22,42
BRVM - SERVICES PUBLICS	4	457,58	0,34 %	1,94 %	54 380	729 374 425	8,11
BRVM - FINANCES	15	75,66	-0,92 %	-1,91 %	1 751 701	328 832 328	13,81
BRVM - TRANSPORT	2	605,42	0,00 %	-2,69 %	465	1 094 250	10,11
BRVM - AGRICULTURE	5	243,69	0,07 %	0,16 %	14 085	67 067 570	15,24
BRVM - DISTRIBUTION	7	413,07	0,21 %	1,38 %	13 568	29 503 025	26,32
BRVM - AUTRES SECTEURS	1	1 443,64	7,34 %	60,27 %	603	697 360	6,78
BRVM - PETITES CAPITALISATIONS	-	-	-	-	-	-	-

Indicateurs	1er et 2è Comp.	BRVM PC
PER moyen du marché	13,12	
Taux de rendement moyen du marché	5,78	
Taux de rentabilité moyen du marché	6,95	
Nombre de sociétés cotées	46	
Nombre de lignes obligataires	95	
Volume moyen annuel par séance	1 905 230,00	
Valeur moyenne annuelle par séance	730 182 815,16	

Indicateurs	1er et 2è Comp.	BRVM PC
Ratio moyen de liquidité	45,59	
Ratio moyen de satisfaction	84,61	
Ratio moyen de tendance	185,57	
Ratio moyen de couverture	53,89	
Taux de rotation moyen du marché	0,17	
Prime de risque du marché	1,72	
Nombre de SGI participantes	28	

Définitions

Volume moyen annuel par séance = Valeur annuel échangé / nombre de séances
 Valeur moyenne annuelle par séance = Valeur annuelle échangée / nombre de séances
 Ratio moyen de liquidité = Moyenne des ratios de liquidité (Titres échangés / Volume des ordres de vente)
 Ratio moyen de satisfaction = Moyenne des ratios de satisfaction (Titres échangés / Volume des ordres d'achat)
 Ratio moyen de tendance = Moyenne des ratios de tendance (Volume des ordres d'achat / Volume des ordres de vente)
 Ratio moyen de couverture = Moyenne des ratios de couverture (Volume des ordres de vente / Volume des ordres d'achat)

Taux moyen de rotation = moyenne des taux de rotation des actions cotées (volume transigé / capi flottante)
 PER moyen du marché = moyenne des PER des actions cotées ayant un PER positif
 Taux de rendement moyen = moyenne des taux de rendement des actions cotées ayant distribué un dividende
 Taux de rentabilité moyen = moyenne des taux de rentabilité des actions cotées
 Prime de risque du marché = (1 / le PER moyen du marché) - le taux de référence actuel des emprunts d'Etat



BRVM - BOURSE REGIONALE DES VALEURS MOBILIERES
 BRVM - Société Anonyme au capital de 3.062.040.000 CFA - RC : CI - ABJ - 1997 - B - 208435 - CC : 9819725 - E
 Siège Social : Abidjan - CÔTE D'IVOIRE. Adresse : 18, Rue Joseph ANOMA (Rue des Banques) - Abidjan
 Tél : +225 20 32 66 85 / 86, Fax : +225 20 32 66 84, Mail : brvm@brvm.org, Site Web : www.brvm.org

MARCHE DES ACTIONS

Symbole	Titre	Cours Précédent	Cours du jour		Variation jour	Séance de cotation		Cours Référence	Variation de l'année précédente	Dernier dividende payé		Rdt. Net	PER
			Ouv.	Clôt.		Volume	Valeur			Montant net	Date		
SECTEUR - INDUSTRIE		114,53	points		-0,93 %								
CABC	SICABLE CI	1 200	1 200	1 155	-3,75 %	290	338 100	1 155	13,79 %	133,00	2-août-21	11,52 %	5,86
FTSC	FILTISAC CI	1 685	1 700	1 700	0,89 %	528	897 600	1 700	1,19 %	235,00	30-juil.-21	13,82 %	6,75
NEIC	NEI-CEDA CI	610	610	650	6,56 %	4 153	2 589 150	650	4,00 %	9,00	28-juin-01		10,36
NTLC	NESTLE CI	5 500	5 300	5 300	-3,64 %	801	4 266 100	5 300	15,09 %	363,67	30-juil.-21	6,86 %	5,60
SEMC	CROWN SIEM CI	700	700	670	-4,29 %	262	178 900	670	-12,42 %	14,40	28-déc.-21	2,15 %	22,91
SIVC	AIR LIQUIDE CI	900	NC	NC	0,00 %			900	0,56 %	63,00	29-sept.-17		
SLBC	SOLIBRA CI	167 000	166 000	165 000	-1,20 %	144	23 836 000	165 000	5,77 %	2 736,00	3-août-21	1,66 %	15,50
SMBC	SMB CI	7 000	6 940	6 945	-0,79 %	274	1 912 230	6 945	0,65 %	810,00	15-juil.-21	11,66 %	5,76
STBC	SITAB CI	5 900	5 900	5 975	1,27 %	320	1 888 600	5 975	-3,32 %	436,12	2-juil.-21	7,30 %	12,56
TTRC	TRITURAF CI-Ste en Liquidation	490	SP	SP	0,00 %			490	0,00 %	1 440,00	19-juil.-02		
UNLC	UNILEVER CI	4 850	NC	NC	0,00 %			4 850	-0,82 %	1 233,00	9-juil.-12		
UNXC	UNIWAX CI	2 050	2 070	2 075	1,22 %	10 122	20 999 240	2 075	3,75 %	18,00	16-juil.-21	0,87 %	116,44
TOTAL						16 894	56 905 920						22,42
SECTEUR - SERVICES PUBLICS		457,58	points		0,34 %								
CIEC	CIE CI	2 100	2 100	2 090	-0,48 %	1 757	3 664 065	2 090	10,29 %	167,14	14-juil.-21	8,00 %	7,24
ONTBF	ONATEL BF	4 100	4 065	4 105	0,12 %	999	4 082 010	4 105	4,06 %	399,56	1-juin-21	9,73 %	8,99
SDCC	SODE CI	4 300	4 300	4 400	2,33 %	107	461 200	4 400	2,44 %	337,50	27-juil.-21	7,67 %	9,19
SNTS	SONATEL SN	14 045	14 010	14 100	0,39 %	51 517	721 167 150	14 100	0,89 %	1 225,00	17-mai-21	8,69 %	7,01
TOTAL						54 380	729 374 425						8,11
SECTEUR - FINANCES		75,66	points		-0,92 %								
BICC	BICI CI	5 800	5 800	5 915	1,98 %	130	758 370	5 915	-20,07 %	50,00	6-juil.-21	0,85 %	21,10
BOAB	BANK OF AFRICA BN	5 200	5 210	5 400	3,85 %	397	2 113 755	5 400	1,89 %	436,00	20-mai-21	8,07 %	8,23
BOABF	BANK OF AFRICA BF	6 145	6 145	6 140	-0,08 %	290	1 780 260	6 140	-0,97 %	370,00	3-mai-21	6,03 %	7,67
BOAC	BANK OF AFRICA CI	5 400	5 430	5 400	0,00 %	417	2 254 940	5 400	-7,77 %	315,00	12-mai-21	5,83 %	7,60
BOAM	BANK OF AFRICA ML	1 405	1 400	1 405	0,00 %	476	666 670	1 405	-5,39 %	271,00	15-mai-19		48,66
BOAN	BANK OF AFRICA NG	5 130	5 130	5 200	1,36 %	35 628	185 195 770	5 200	1,96 %	429,66	6-mai-21	8,26 %	9,11
BOAS	BANK OF AFRICA SENEGAL	2 505	2 550	2 570	2,59 %	528	1 346 810	2 570	9,36 %	161,01	1-juin-21	6,26 %	8,04
CBIBF	CORIS BANK INTERNATIONAL	9 900	9 180	9 850	-0,51 %	112	1 035 700	9 850	-6,19 %	406,00	6-juil.-21	4,12 %	9,17
ECOC	ECOBANK COTE D'IVOIRE	4 720	4 700	4 715	-0,11 %	191	896 775	4 715	-1,46 %	294,30	6-mai-21	6,24 %	8,65
ETIT	ECOBANK TRANS. INCORP. TG	20	19	19	-5,00 %	1 695 442	32 216 863	19	5,56 %	1,21	28-avr.-17		1,77
NSBC	NSIA BANQUE COTE D'IVOIRE	5 950	5 855	5 945	-0,08 %	74	431 780	5 945	-3,88 %	77,69	27-juil.-20	1,31 %	20,42
ORGT	ORAGROUP TOGO	4 000	3 995	3 990	-0,25 %	208	830 910	3 990	-4,77 %	59,52	17-juil.-20	1,49 %	29,34
SAFC	SAFCA CI	740	795	685	-7,43 %	6 936	4 781 795	685	-19,41 %	23,04	29-juil.-11		
SGBC	SOCIETE GENERALE COTE D'IVOIRE	11 195	11 005	10 805	-3,48 %	7 190	79 950 385	10 805	1,98 %	368,30	30-juin-21	3,41 %	6,94
SIBC	SOCIETE IVOIRIENNE DE BANQUE	3 950	3 975	3 990	1,01 %	3 682	14 571 545	3 990	0,13 %	360,00	23-juil.-21	9,02 %	6,59
TOTAL						1 751 701	328 832 328						13,81
SECTEUR - TRANSPORT		605,42	points		0,00 %								
SDSC	BOLLORE	2 500	2 350	2 500	0,00 %	465	1 094 250	2 500	-2,72 %	100,00	11-août-21	4,00 %	10,11
SVOC	MOVIS CI	2 395	SP	SP	0,00 %			2 395	0,00 %	270,00	5-juil.-99		

TOTAL

465

1 094 250

10,11

MARCHE DES ACTIONS

Symbole	Titre	Cours Précédent	Cours du jour		Variation jour	Séance de cotation		Cours Référence	Variation de l'année précédente	Dernier dividende payé		Rdt. Net	PER
			Ouv.	Clôt.		Volume	Valeur			Montant net	Date		
SECTEUR - AGRICULTURE		243,69	points		↑	0,07 %							
PALC	PALM CI	7 115	7 200	7 130	0,21 %	749	5 385 945	7 130	2,00 %	102,51	27-août-21	1,44 %	31,30
SCRC	SUCRIVOIRE	935	935	930	-0,53 %	1 082	1 010 620	930	-3,13 %	40,50	20-août-21	4,35 %	10,19
SICC	SICOR CI	4 840	4 900	4 840	0,00 %	56	273 620	4 840	-5,47 %	1 919,00	25-sept.-00		2,94
SOGC	SOGB CI	4 950	4 925	4 950	0,00 %	12 036	59 567 450	4 950	-1,00 %	250,00	15-juil.-21	5,05 %	13,97
SPHC	SAPH CI	5 200	5 100	5 205	0,10 %	162	829 935	5 205	0,19 %	132,30	24-août-21	2,54 %	17,82
TOTAL						14 085	67 067 570						15,24
SECTEUR - DISTRIBUTION		413,07	points		↑	0,21 %							
ABJC	SERVAIR ABIDJAN CI	1 700	1 700	1 700	0,00 %	499	804 550	1 700	-2,86 %	164,96	30-sept.-19		
BNBC	BERNABE CI	2 335	2 300	2 295	-1,71 %	210	485 450	2 295	5,52 %	45,00	19-juil.-19		24,13
CFAC	CFAO MOTORS CI	1 165	1 150	1 150	-1,29 %	432	499 380	1 150	-3,36 %	22,15	15-juil.-21	1,93 %	55,19
PRSC	TRACTAFRIC MOTORS CI	4 105	4 140	4 200	2,31 %	5 038	20 498 060	4 200	0,00 %	162,90	2-sept.-21	3,88 %	23,08
SHEC	VIVO ENERGY CI	900	900	940	4,44 %	6 948	6 292 880	940	9,30 %	63,90	26-nov.-20	6,80 %	
TTLC	TOTAL CI	2 220	2 240	2 230	0,45 %	167	373 110	2 230	6,19 %	109,31	27-sept.-21	4,90 %	18,36
TTLS	TOTAL SN	2 015	2 005	2 015	0,00 %	274	549 595	2 015	2,03 %	223,60	30-juil.-21	11,10 %	10,83
TOTAL						13 568	29 503 025						26,32
AUTRES SECTEURS		1 443,64	points		↑	7,34 %							
STAC	SETAO CI	1 090	1 100	1 170	7,34 %	603	697 360	1 170	60,27 %	66,15	16-juil.-21	5,65 %	6,78
TOTAL						603	697 360						6,78
TOTAL - Marché des actions						1 851 696	1 213 474 878						

MARCHE DES DROITS

Symbole	Titre	Cours Précédent	Cours du jour		Variation jour	Séance de cotation		Cours Référence	Variation depuis l'origine	Parité	Periode de négociation	
			Ouv.	Clôt.		Volume	Valeur				Début	fin
TOTAL												
TOTAL - Marché des droits												

TROISIEME COMPARTIMENT - BRVM PETITES CAPITALISATIONS

Symbole	Titre	Cours Précédent	Cours du jour		Variation jour	Séance de cotation		Cours Référence	Variation depuis l'origine
			Ouv.	Clôt.		Volume	Valeur		
TOTAL									
TOTAL - 3ème Compartiment - BRVM PC									

Légende:
 (d) Ex-dividende (d) Variation par rapport au cours de référence
 Cours du jour: Ouv.: Ouverture Clôt.: Clôture Moy.: Moyen
 Mentions : NC: Non Coté Ex-c: Ex-coupon Ex-d: Ex-droit SP: Suspendu Val-T: Valeur Théorique
 PER = Cours / BNPA selon les données disponibles Rdt. Net: Rendement net (DNPA / Cours)
 Comp.: 1 - Premier Compartiment 2 - Second Compartiment 3 - Compartiment de croissance
 Ratio de liquidité = Titres échangés / Volume des ordres de vente
 : Progression de l'indice sectoriel : Stabilité de l'indice sectoriel : Recul de l'indice sectorie

MARCHE DES OBLIGATIONS

Symbole	Titre	Valeur nominale	Cours Précédent	Cours du jour	Cours Référence	Séance de cotation		Coupon couru	Coupon d'intérêt		Type Amort	
						Volume	Valeur		Période	Montant net	Eché.	
OBLIGATIONS D'ETAT												
EOM.01	ETAT DU MALI 6.20% 2016-2023	3 332	3 565	NC	3 565.24			145,46	A	206,58	23-mai-22	ACD
EOM.02	Etat du Mali 6.50% 2017-2024	6 000	6 000	NC	6 000			309,86	A	390,00	20-avr.-22	AC
EOM.03	ETAT DU MALI 6,50 % 2018-2025	8 000	8 000	NC	8 000			217,26	A	650,00	5-oct.-22	AC
EOM.04	ETAT DU MALI 6,50% 2019-2027	10 000	10 000	NC	10 000			368,63	A	650,00	12-juil.-22	AC
EOM.05	ETAT DU MALI 6,50% 2020-2028	10 000	10 000	NC	10 000			559,18	A	650,00	27-mars-22	ACD
EOM.06	ETAT DU MALI 6,50% 2020-2027	10 000	10 600	NC	10 600			117,53	A	650,00	30-nov.-22	AC
EOM.07	ETAT DU MALI 6.50% 2021-2031	10 000	10 600	NC	10 600			523,56	A	650,00	16-avr.-22	AC
EOS.05	ETAT SENEGAL 6.50% 2013-2023	10 000	10 500	NC	10 500			10,77	S	325,00	29-juil.-22	ACD
EOS.07	ETAT SENEGAL 6.30% 2015-2025	10 000	10 700	NC	10 700			122,55	S	312,41	25-mai-22	ACD
TPBF.010	TPBF 6,50% 2020 - 2028	10 000	10 000	NC	10 000			245,99	S	325,00	20-mars-22	ACD
TPBF.011	TPBF 6,50 % 2020-2028	10 000	10 000	NC	10 000			46,69	S	325,00	9-juil.-22	ACD
TPBF.012	TPBF 6.50% 2021-2031	10 000	10 700	NC	10 700			237,02	S	325,00	25-mars-22	ACD
TPBF.013	TPBF 6,50 % 2021 - 2031	10 000	10 500	NC	10 500			52,07	S	325,00	6-juil.-22	ACD
TPBF.04	TPBF 6.50% 2017-2027	10 000	10 500	NC	10 500			7,12	S	322,33	31-juil.-22	ACD
TPBF.05	TPBF 6,50% 2017-2024	10 000	10 700	NC	10 700			66,07	S	325,00	29-juin-22	ACD
TPBF.06	TPBF 6.50% 2018-2025	10 000	10 500	NC	10 500			99,35	S	324,11	22-juin-22	ACD
TPBF.07	TPBF 6,50% 2018- 2025	10 000	10 000	NC	10 000			145,44	S	325,00	15-mai-22	AC
TPBF.08	TPBF 6,50% 2019-2027	10 000	10 000	NC	10 000			160,27	S	322,33	6-mai-22	ACD
TPBF.09	TPBF 6,50% 2019 - 2027	10 000	10 700	NC	10 700			212,50	S	325,00	8-avr.-22	ACD
TPBJ.03	TPBJ 6,50% 2020-2028	10 000	10 000	NC	10 000			290,27	A	650,00	25-août-22	AC
TPCI.016	TPCI 6.55% 2014-2022	10 000	10 000	NC	10 000			466,58	A	655,00	20-mai-22	ACD
TPCI.017	TPCI 3% 2014-2024	10 000	10 000	NC	10 000			38,74	S	150,00	19-juin-22	ACD
TPCI.019	TPCI 5.99% 2015-2025	10 000	10 000	NC	10 000			436,53	A	599,00	14-mai-22	ACD
TPCI.020	TPCI 5.85% 2015-2022	10 000	10 000	NC	10 000			196,07	S	292,50	5-avr.-22	ACD
TPCI.021	TPCI 6% 2016-2028	10 000	10 500	NC	10 500			496,44	A	600,00	8-avr.-22	ACD
TPCI.022	TPCI 5.90% 2016 - 2026	10 000	10 000	NC	10 000			378,25	A	590,00	15-juin-22	ACD
TPCI.023	TPCI 5.90% 2016-2026	10 000	10 215	NC	10 215			127,70	A	590,00	17-nov.-22	ACD
TPCI.024	TPCI 6.25% 2017-2029	10 000	10 500	NC	10 500			218,06	S	312,50	31-mars-22	ACD
TPCI.025	TPCI 5,95% 2017-2024 A	10 000	10 000	NC	10 000			168,37	S	297,50	24-avr.-22	ACD
TPCI.026	TPCI 5,95% 2017-2024 B	10 000	10 050	NC	10 050			141,35	S	297,50	10-mai-22	ACD
TPCI.027	TPCI 6% 2017-2025	10 000	10 250	NC	10 250			60,99	S	300,00	29-juin-22	ACD
TPCI.028	TPCI 6% 2018 - 2026	10 000	10 700	NC	10 700			305,75	A	600,00	2-août-22	ACD
TPCI.029	TPCI 6% 2018-2026	10 000	10 700	NC	10 700			177,53	A	600,00	19-oct.-22	ACD
TPCI.030	TPCI 5,95% 2018-2025	8 000	8 216	NC	8 216			69,12	S	237,35	13-juin-22	ACD
TPCI.031	TPCI 5,75% 2019 - 2026	10 000	10 230	NC	10 230			360,75	A	575,00	20-juin-22	ACD
TPCI.032	TPCI 2,23% 2019-2026	10 000		NC				419,73	A	669,00	20-juin-22	ACD
TPCI.033	TPCI 5.75% 2019-2026	10 000	10 500	NC	10 500			505,68	A	575,00	20-mars-22	ACD
TPCI.034	TPCI 6% 2019-2029	10 000	10 000	NC	10 000			527,67	A	600,00	20-mars-22	ACD
TPCI.035	TPCI 5,75% 2019 -2026	10 000	10 000	NC	10 000			327,67	A	575,00	11-juil.-22	ACD
TPCI.036	TPCI 5,75% 2019- 2026	10 000	10 180	NC	10 180			263,08	A	575,00	21-août-22	ACD
TPCI.037	TPCI 5,80% 2019-2026	10 000	10 265	NC	10 265			98,52	A	580,00	4-déc.-22	ACD
TPCI.038	TPCI 5,75% 2019-2026	10 000	10 000	NC	10 000			97,67	A	575,00	4-déc.-22	ACD
TPCI.039	TPCI 5,75% 2019 - 2026	10 000	10 700	NC	10 700			173,29	A	575,00	17-oct.-22	ACD
TPCI.040	TPCI 5,75% 2019-2026	10 000	10 100		10 100	1 000	10 100 000	39,38	A	575,00	10-janv.-23	ACD
TPCI.041	TPCI 5,80% 2020-2027	10 000	10 700	NC	10 700			541,86	A	580,00	28-févr.-22	ACD
TPCI.042	TPCI 5,90% 2020-2030	10 000	10 700	NC	10 700			551,21	A	590,00	28-févr.-22	ACD
TPCI.043	TPCI 5,90% 2020 - 2030	10 000	10 500	NC	10 500			463,92	A	590,00	23-avr.-22	ACD
TPCI.044	TPCI 5,80% 2020 - 2027	10 000	10 075	NC	10 075			456,05	A	580,00	23-avr.-22	ACD
TPCI.045	TPCI 5,80% 2020 -2027	10 000	10 195	NC	10 195			370,25	A	580,00	16-juin-22	ACD
TPCI.046	TPCI 5,90% 2020 - 2030	10 000	10 500	NC	10 500			376,63	A	590,00	16-juin-22	ACD
TPCI.047	TPCI 5,80% 2020 - 2027	10 000	10 250	NC	10 250			370,25	A	580,00	16-juin-22	ACD
TPCI.048	TPCI 5,80% 2020- 2027	10 000	10 000	NC	10 000			301,92	A	580,00	29-juil.-22	ACD
TPCI.049	TPCI 5,90% 2020- 2030	10 000	10 085	NC	10 085			307,12	A	590,00	29-juil.-22	ACD
TPCI.050	TPCI 5,90% 2020-2030	10 000	10 000	NC	10 000			258,63	A	590,00	28-août-22	ACD
TPCI.051	TPCI 5,80% 2020-2027	10 000	10 150	NC	10 150			198,63	A	580,00	2-oct.-22	ACD
TPCI.052	TPCI 5,90 % 2020-2030	10 000	10 500	NC	10 500			202,05	A	590,00	2-oct.-22	ACD
TPCI.053	TPCI 5,80% 2020-2027	10 000	10 600	NC	10 600			157,32	A	580,00	28-oct.-22	ACD
TPCI.054	TPCI 5,90% 2020-2030	10 000	10 300	NC	10 300			160,03	A	590,00	28-oct.-22	ACD
TPCI.055	TPCI 5,80% 2020 -2027	10 000	10 500	NC	10 500			66,74	A	580,00	24-déc.-22	ACD
TPCI.056	TPCI 5,90% 2020- 2030	10 000	10 700	NC	10 700			67,89	A	590,00	24-déc.-22	ACD

vendredi 4 février 2022

TPCI.O57	TPCI 5,80% 2020-2027	10 000	10 000	NC	10 000			700,77	A	580,00	20-nov.-21	ACD
TPCI.O58	TPCI 5,80% 2021-2028	10 000	10 500	NC	10 500			527,56	A	580,00	9-mars-22	ACD
TPCI.O59	TPCI 5,90% 2021-2031	10 000	10 500	NC	10 500			536,66	A	590,00	9-mars-22	ACD
TPCI.O60	TPCI 5,80% 2021-2028	10 000	10 000	NC	10 000			424,27	A	580,00	13-mai-22	ACD
TPCI.O61	TPCI 5,90% 2021-2031	10 000	10 050	NC	10 050			431,59	A	590,00	13-mai-22	ACD
TPCI.O62	TPCI 5,80 % 2021 -2028	10 000	10 400	NC	10 400			348,00	A	580,00	30-juin-22	ACD
TPCI.O63	TPCI 5,90% 2021 -2031	10 000	10 000	NC	10 000			306,64	A	590,00	30-juin-22	ACD
TPCI.O64	TPCI 5,80 % 2021 - 2028	10 000	10 240	NC	10 240			273,32	A	580,00	16-août-22	ACD
TPCI.O65	TPCI 5,90% 2021-2031	10 000	10 500	NC	10 500			205,29	A	590,00	30-sept.-22	ACD
TPCI.O66	TPCI 5,90% 2021-2031	10 000	10 150	NC	10 150			147,10	A	590,00	5-nov.-22	ACD
TPNE.O1	TRESOR PUBLIC DU NIGER 6,50% 2019-2026	10 000	10 700	NC	10 700			557,40	A	650,00	28-mars-22	ACD
TPNE.O2	TRESOR PUBLIC DU NIGER 6,50% 2019 - 2026	10 000	10 700	NC	10 700			333,01	A	650,00	1-août-22	ACD
TPNE.O3	TRESOR PUBLIC DU NIGER 6,5% 2020-2027	10 000	10 700	NC	10 700			334,79	A	650,00	31-juil.-22	ACD
TPNE.O4	TRESOR PUBLIC DU NIGER 6,30% 2021-2031	10 000	10 600	NC	10 600			283,07	A	630,00	24-août-22	ACD
TOTAL								1 000		10 100 000		

OBLIGATIONS REGIONALES

BIDC.O4	BIDC-EBID 6.10% 2017-2027	7 500	8 025	NC	8 025			292,05	A	457,50	16-juin-22	ACD
BIDC.O5	BIDC-EBID 6,40% 2019-2026	10 000	10 600	NC	10 600			40,66	S	320,00	12-juil.-22	ACD
BIDC.O6	BIDC-EBID 6,50 % 2021-2028	10 000	10 500	NC	10 500			138,90	S	322,33	18-mai-22	ACD
CRRH.O1	CRRH-UEMOA 6.10% 2012-2022	10 000	9 925	NC	9 925			290,08	S	305,00	13-févr.-22	AC
CRRH.O2	CRRH-UEMOA 6.10% 2012-2024	10 000	10 000	NC	10 000			30,33	S	305,00	17-juil.-22	AC
CRRH.O3	CRRH-UEMOA 6% 2013-2023	10 000	10 000	NC	10 000			166,48	S	300,00	26-avr.-22	AC
CRRH.O4	CRRH-UEMOA 6% 2014-2024	10 000	9 975	NC	9 975			59,34	S	300,00	30-juin-22	AC
CRRH.O5	CRRH-UEMOA 5.85% 2015-2025	10 000	10 000	NC	10 000			49,68	S	290,10	4-juil.-22	AC
CRRH.O6	CRRH-UEMOA 5.85% 2016-2026	10 000	10 230	NC	10 230			51,71	S	292,50	3-juil.-22	ACD
CRRH.O7	CRRH-UEMOA 5.95% 2017-2029	6 667	6 667	NC	6 667			86,57	S	198,33	17-mai-22	AC
CRRH.O8	CRRH-UEMOA 5.95% 2018-2030	7 500	7 482	NC	7 482			55,17	S	223,13	21-juin-22	AC
CRRH.O9	CRRH-UEMOA 6.05% 2018-2033	8 000	8 000	NC	8 000			59,84	S	242,00	21-juin-22	AC
TOTAL								0		0		

OBLIGATIONS PRIVEES

BHSN.O1	DIASPORA BONDS BHS 6,25% 2019-	10 000	10 700	NC	10 700			42,81	S	309,93	10-juil.-22	ACD
FNSBC.O1	FCTC NSIA BANQUE 7 % 2020-2025	7 222	7 222	7 222	7 222.22	2	14 444	68,81	T	123,86	16-mars-22	ACD
ORGT.O2	ORAGROUP SA 7,15% 2021-2028	10 000	10 500	NC	10 500			396,79	S	715,00	26-avr.-22	ACD
PADS.O3	PAD 6,60% 2020-2027	10 000	10 050	NC	10 050			195,82	S	330,00	19-avr.-22	ACD
SNLC.O1	SENELEC 6,50% 2018-2025	7 000	7 490	NC	7 490			163,40	S	227,50	27-mars-22	AC
SNTS.O2	SONATEL 6,50% 2020-2027	10 000	10 500	10 700	10 700	5	53 500	31,81	S	302,99	16-juil.-22	ACD
TOTAL								7		67 944		

SUKUK ET TITRES ASSIMILES

SUKCI.S2	SUKUK CI 5.75% 2016-2023	10 000	10 500	NC	10 500			239,58	S	289,10	7-mars-22	ACD
SUKSN.S2	SUKUK SN 6% 2016-2026	10 000	10 600	NC	10 600			15,00	S	301,67	26-juil.-22	ACD
SUKTG.S1	SUKUK TG 6.5% 2016-2026	10 000	10 500	NC	10 500			351,29	S	377,99	17-févr.-22	ACD
TOTAL								0		0		

TOTAL - Marché des obligations

1 007 10 167 944

Légende :
 (#) (*) Ex-Coupon couru (#)Cours de référence amorti / Coupon couru Ex-c (#)Ex-marge de profits
 Cours du jour: Ouv.: Ouverture Clôt.: Clôture Moy.: Moyen
 Type Amort: Type d'Amortissement IF: In Fine AC: Amortissement Constant AD: Amortissement Dégressif ACD: Amortissement Constant Différé
 Période: Périodicité de paiement des coupons A: Annuelle S: Semestrielle T: Trimestrielle
 Eché.: Échéance de paiement des intérêts
 Mentions: NC: Non Coté Ex-c: Ex-coupon ou Ex-droit SP: Suspendu

INFORMATIONS

OPERATIONS EN COURS

Emetteur	Opération
----------	-----------

AVIS

Entité	N°	Nature	Objet
--------	----	--------	-------

COMMUNIQUES

Emetteur	N°	Nature	Objet
----------	----	--------	-------

QUANTITES RESIDUELLES

MARCHE DES ACTIONS

Symbole	Titre	Quantité résiduelle à l'achat	Cours Achat / Vente		Quantité résiduelle à la vente	Cours de Référence
ABJC	SERVAIR ABIDJAN CI	100	1,670	/ 1,700	1 651	1 700
BICC	BICI CI	122	5,915	/		5 915
BNBC	BERNABE CI			/ 2,295	167	2 295
BOAB	BANK OF AFRICA BN	76	5,250	/ 5,395	20	5 400
BOABF	BANK OF AFRICA BF	32	6,100	/ 6,140	3	6 140
BOAC	BANK OF AFRICA CI	12	5,400	/ 5,430	284	5 400
BOAM	BANK OF AFRICA ML	826	1,395	/ 1,405	208	1 405
BOAN	BANK OF AFRICA NG	325	5,125	/ 5,200	496	5 200
BOAS	BANK OF AFRICA SENEGAL	37	2,540	/ 2,570	232	2 570
CABC	SICABLE CI	694	1,155	/ 1,200	430	1 155
CBIBF	CORIS BANK INTERNATIONAL	1	9,205	/ 9,750	75	9 850
CFAC	CFAO MOTORS CI	145	1,150	/ 1,165	167	1 150
CIEC	CIE CI	5	2,070	/ 2,090	543	2 090
ECOC	ECOBANK COTE D'IVOIRE	10	4,650	/ 4,715	75	4 715
ETIT	ECOBANK TRANS. INCORP. TG			/ Marché	247 380	19
FTSC	FILTISAC CI	17	1,700	/ 1,745	50	1 700
NEIC	NEI-CEDA CI	50	630	/ 650	721	650
NSBC	NSIA BANQUE COTE D'IVOIRE	115	5,800	/ 5,900	4	5 945
NTLC	NESTLE CI	75	5,285	/ 5,300	294	5 300
ONTBF	ONATEL BF	389	4,105	/ 4,150	200	4 105
ORGT	ORAGROUP TOGO	1	3,880	/ 3,990	819	3 990
PALC	PALM CI	320	7,125	/ 7,130	34	7 130
PRSC	TRACTAFRIC MOTORS CI	21	4,140	/ 4,200	210	4 200
SAFC	SAFCA CI	13 621	685	/ 795	1	685
SCRC	SUCRIVOIRE	188	920	/ 930	446	930
SDCC	SODE CI	10	4,150	/ 4,400	349	4 400
SDSC	BOLLORE	49	2,350	/ 2,500	1 463	2 500
SEMC	CROWN SIEM CI	50	675	/ 700	4 713	670
SGBC	SOCIETE GENERALE COTE D'IVOIRE	3	10,800	/ 10,805	100	10 805
SHEC	VIVO ENERGY CI	2 488	940	/ 950	135	940
SIBC	SOCIETE IVOIRIENNE DE BANQUE	68	3,990	/ 3,995	50	3 990
SICC	SICOR CI	5	4,840	/ 5,170	1	4 840
SIVC	AIR LIQUIDE CI	25	880	/ 900	243	900
SLBC	SOLIBRA CI			/ 165,000	7	165 000
SMBC	SMB CI	195	6,945	/ 7,000	307	6 945
SNTS	SONATEL SN	1	14,045	/ 14,100	46	14 100
SOGC	SOGB CI	30	4,930	/ 4,950	3 557	4 950
SPHC	SAPH CI	4	4,960	/ 5,150	275	5 205
STAC	SETAO CI	192	Marché	/		1 170
STBC	SITAB CI	150	5,850	/ 5,975	437	5 975
SVOC	MOVIS CI			/		2 395
TTLC	TOTAL CI	200	2,240	/ 2,250	4	2 230
TTLS	TOTAL SN	285	2,015	/ 2,035	66	2 015
TTRC	TRITURAF CI-Ste en Liquidation			/		490
UNLC	UNILEVER CI	300	4,605	/		4 850
UNXC	UNIWAX CI	143	2,060	/ 2,075	232	2 075

QUANTITES RESIDUELLES**MARCHE DES DROITS**

Symbole	Titre	Quantité résiduelle à l'achat	Cours Achat / Vente	Quantité résiduelle à la vente	Cours de Référence
---------	-------	-------------------------------	---------------------	--------------------------------	--------------------

TROISIEME COMPARTIMENT - BRVM PETITES CAPITALISATIONS

Symbole	Titre	Quantité résiduelle à l'achat	Cours Achat / Vente	Quantité résiduelle à la vente	Cours de Référence
---------	-------	-------------------------------	---------------------	--------------------------------	--------------------

QUANTITES RESIDUELLES

MARCHE DES OBLIGATIONS

Symbole	Titre	Quantité résiduelle à l'achat	Cours Achat / Vente	Quantité résiduelle à la vente	Cours de Référence
BHSN.01	DIASPORA BONDS BHS 6,25% 2019-		/		10 700
FNSBC.01	FCTC NSIA BANQUE 7 % 2020-2025		/ 7,222.22	2	7 222
ORGT.02	ORAGROUP SA 7,15% 2021-2028	40	10,000 / 10,500	4 000	10 500
PADS.03	PAD 6,60% 2020-2027		/		10 050
SNLC.01	SENELEC 6,50% 2018-2025		/		7 490
SNTS.02	SONATEL 6,50% 2020-2027		/ 10,700	5	10 700
EOM.01	ETAT DU MALI 6.20% 2016-2023		/		3 565
EOM.02	Etat du Mali 6.50% 2017-2024		/		6 000
EOM.03	ETAT DU MALI 6,50 % 2018-2025		/		8 000
EOM.04	ETAT DU MALI 6,50% 2019-2027		/		10 000
EOM.05	ETAT DU MALI 6,50% 2020-2028		/ 10,600	11	10 000
EOM.06	ETAT DU MALI 6,50% 2020-2027		/ 10,600	1 960	10 600
TPNE.03	TRESOR PUBLIC DU NIGER 6,5% 2020-2027		/		10 700
TPNE.04	TRESOR PUBLIC DU NIGER 6,30% 2021-2031		/ 10,600	2 420	10 600
TPCI.063	TPCI 5,90% 2021 -2031		/		10 000
TPCI.064	TPCI 5,80 % 2021 - 2028		/		10 240
TPCI.065	TPCI 5,90% 2021-2031		/		10 500
TPCI.066	TPCI 5,90% 2021-2031		/		10 150
TPNE.01	TRESOR PUBLIC DU NIGER 6,50% 2019-2026		/ 10,700	95	10 700
TPNE.02	TRESOR PUBLIC DU NIGER 6,50% 2019 - 2026		/		10 700
TPCI.057	TPCI 5,80% 2020-2027		/		10 000
TPCI.058	TPCI 5,80% 2021-2028		/		10 500
TPCI.059	TPCI 5,90% 2021-2031		/		10 500
TPCI.060	TPCI 5,80% 2021-2028		/		10 000
TPCI.061	TPCI 5,90% 2021-2031		/		10 050
TPCI.062	TPCI 5,80 % 2021 -2028		/		10 400
TPCI.051	TPCI 5,80% 2020-2027		/		10 150
TPCI.052	TPCI 5,90 % 2020-2030		/ 10,500	500	10 500
TPCI.053	TPCI 5,80% 2020-2027		/		10 600
TPCI.054	TPCI 5,90% 2020-2030		/		10 300
TPCI.055	TPCI 5,80% 2020 -2027		/ 10,500	1 890	10 500
TPCI.056	TPCI 5,90% 2020- 2030		/ 10,700	4 800	10 700
TPCI.045	TPCI 5,80% 2020 -2027		/		10 195
TPCI.046	TPCI 5,90% 2020 - 2030		/		10 500
TPCI.047	TPCI 5,80% 2020 - 2027		/		10 250
TPCI.048	TPCI 5,80% 2020- 2027		/		10 000
TPCI.049	TPCI 5,90% 2020- 2030		/		10 085
TPCI.050	TPCI 5,90% 2020-2030		/		10 000
TPCI.039	TPCI 5,75% 2019 - 2026		/		10 700
TPCI.040	TPCI 5,75% 2019-2026		/		10 100
TPCI.041	TPCI 5,80% 2020-2027		/		10 700
TPCI.042	TPCI 5,90% 2020-2030		/ 10,500	150	10 700
TPCI.043	TPCI 5,90% 2020 - 2030		/ 10,500	1 980	10 500
TPCI.044	TPCI 5,80% 2020 - 2027		/		10 075
TPCI.033	TPCI 5.75% 2019-2026		/		10 500
TPCI.034	TPCI 6% 2019-2029	2	10,000 /		10 000
TPCI.035	TPCI 5,75% 2019 -2026		/ 10,200	2	10 000
TPCI.036	TPCI 5,75% 2019- 2026		/		10 180
TPCI.037	TPCI 5,80% 2019-2026		/		10 265

vendredi 4 février 2022

TPCI.O38	TPCI 5,75% 2019-2026		/			10 000
TPCI.O27	TPCI 6% 2017-2025		/			10 250
TPCI.O28	TPCI 6% 2018 - 2026		/			10 700
TPCI.O29	TPCI 6% 2018-2026	33	10,000	/		10 700
TPCI.O30	TPCI 5,95% 2018-2025		/			8 216
TPCI.O31	TPCI 5,75% 2019 - 2026		/			10 230
TPCI.O32	TPCI 2,23% 2019-2026		/			10 000
TPCI.O21	TPCI 6% 2016-2028		/			10 500
TPCI.O22	TPCI 5.90% 2016 - 2026		/			10 000
TPCI.O23	TPCI 5.90% 2016-2026		/			10 215
TPCI.O24	TPCI 6.25% 2017-2029		/			10 500
TPCI.O25	TPCI 5,95% 2017-2024 A		/			10 000
TPCI.O26	TPCI 5,95% 2017-2024 B		/			10 050
TPBF.O9	TPBF 6,50% 2019 - 2027		/			10 700
TPBJ.O3	TPBJ 6,50% 2020-2028		/			10 000
TPCI.O16	TPCI 6.55% 2014-2022		/			10 000
TPCI.O17	TPCI 3% 2014-2024		/			10 000
TPCI.O19	TPCI 5.99% 2015-2025		/			10 000
TPCI.O20	TPCI 5.85% 2015-2022		/			10 000
TPBF.O13	TPBF 6,50 % 2021 - 2031		/	10,500	60	10 500
TPBF.O4	TPBF 6.50% 2017-2027		/	10,500	137	10 500
TPBF.O5	TPBF 6,50% 2017-2024		/			10 700
TPBF.O6	TPBF 6.50% 2018-2025		/			10 500
TPBF.O7	TPBF 6,50% 2018- 2025		/			10 000
TPBF.O8	TPBF 6,50% 2019-2027		/			10 000
EOM.O7	ETAT DU MALI 6.50% 2021-2031		/	10,600	4 877	10 600
EOS.O5	ETAT SENEGAL 6.50% 2013-2023		/			10 500
EOS.O7	ETAT SENEGAL 6.30% 2015-2025		/			10 700
TPBF.O10	TPBF 6,50% 2020 - 2028		/			10 000
TPBF.O11	TPBF 6,50 % 2020-2028		/			10 000
TPBF.O12	TPBF 6.50% 2021-2031		/			10 700
BIDC.O4	BIDC-EBID 6.10% 2017-2027		/			8 025
BIDC.O5	BIDC-EBID 6,40% 2019-2026		/	10,600	1 630	10 600
BIDC.O6	BIDC-EBID 6,50 % 2021-2028		/	10,500	2 985	10 500
CRRH.O1	CRRH-UEMOA 6.10% 2012-2022		/			9 925
CRRH.O2	CRRH-UEMOA 6.10% 2012-2024		/			10 000
CRRH.O3	CRRH-UEMOA 6% 2013-2023		/			10 000
CRRH.O4	CRRH-UEMOA 6% 2014-2024		/			9 975
CRRH.O5	CRRH-UEMOA 5.85% 2015-2025		/			10 000
CRRH.O6	CRRH-UEMOA 5.85% 2016-2026		/			10 230
CRRH.O7	CRRH-UEMOA 5.95% 2017-2029		/			6 667
CRRH.O8	CRRH-UEMOA 5.95% 2018-2030		/			7 482
CRRH.O9	CRRH-UEMOA 6.05% 2018-2033		/			8 000

SUKUK ET TITRES ASSIMILES

Symbole	Titre	Quantité résiduelle à l'achat	Cours Achat / Vente	Quantité résiduelle à la vente	Cours de Référence
SUKCI.S2	SUKUK CI 5.75% 2016-2023		/		10 500
SUKSN.S2	SUKUK SN 6% 2016-2026		/		10 600
SUKTG.S1	SUKUK TG 6.5% 2016-2026		/		10 500

CALENDRIER DES ASSEMBLEES GENERALES

ANNEE : 2022

Société	Nature	Date	Heure	Lieu
---------	--------	------	-------	------

L'actualité de la BRVM sur nos plateformes digitales

Infos BRVM

Pour recevoir les informations boursières par SMS, souscrivez :



Côte d'Ivoire : *430#
Bénin : *430*15#



Côte d'Ivoire : #139#
Burkina Faso : *310#



Côte d'Ivoire : *431#
Niger : *512*9#
Togo : *310#

Site web

www.brvm.org



Application Mobile

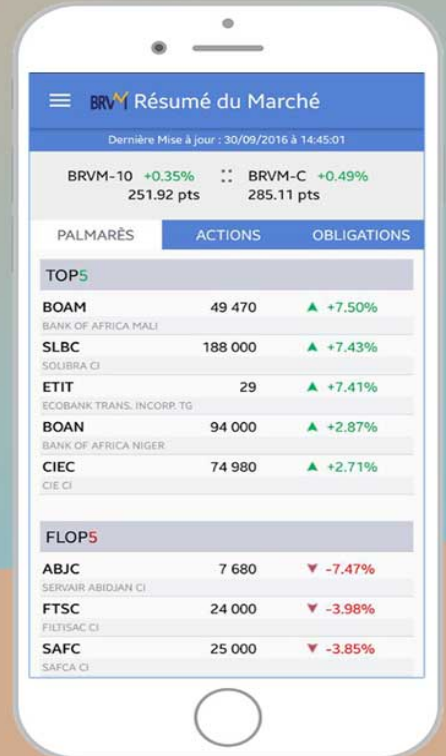

Disponible sur
 Google play

Disponible sur
 App Store

Nous suivre sur :

