

BRVM COMPOSITE	219,97
Variation Jour	0,03 %
Variation annuelle	2,72 %

BRVM 30	110,25
Variation Jour	-0,02 %
Variation annuelle	2,23 %

BRVM PRESTIGE	102,95
Variation Jour	-0,59 %
Variation annuelle	1,46 %

Evolution des indices

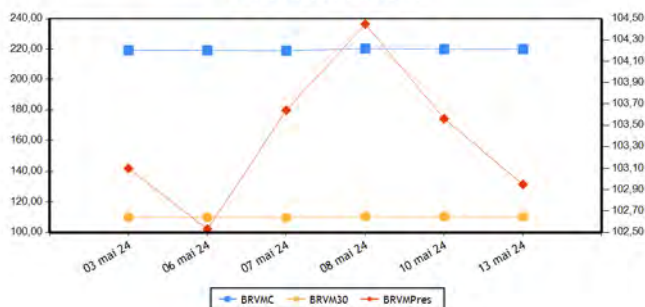

Volumes et valeurs transigés

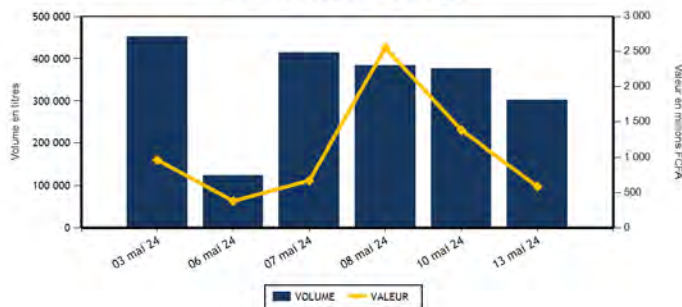

Actions	Niveau	Evol. Jour
Capitalisation boursière (FCFA)(Actions & Droits)	8 183 588 897 199	0,03 %
Volume échangé (Actions & Droits)	296 966	8,09 %
Valeur transigée (FCFA) (Actions & Droits)	534 051 841	32,23 %
Nombre de titres transigés	41	0,00 %
Nombre de titres en hausse	17	21,43 %
Nombre de titres en baisse	16	-20,00 %
Nombre de titres inchangés	8	14,29 %

Obligations	Niveau	Evol. Jour
Capitalisation boursière (FCFA)	10 255 436 827 770	-0,15 %
Volume échangé	5 728	-94,39 %
Valeur transigée (FCFA)	54 963 750	-94,39 %
Nombre de titres transigés	7	-22,22 %
Nombre de titres en hausse	0	-100,00 %
Nombre de titres en baisse	0	-100,00 %
Nombre de titres inchangés	7	16,67 %

PLUS FORTES HAUSSES

Titres	Cours	Evol. Jour	Evol. annuelle
SUCRIVOIRE (SCRC)	430	7,50 %	-9,47 %
SOGB CI (SOGC)	3 190	7,41 %	-2,45 %
SAPH CI (SPHC)	2 340	7,09 %	-0,43 %
BERNABE CI (BNBC)	990	7,03 %	-1,00 %
UNIWAX CI (UNXC)	420	6,33 %	-21,50 %

PLUS FORTES BAISES

Titres	Cours	Evol. Jour	Evol. annuelle
SICABLE CI (CABC)	985	-7,08 %	-11,26 %
TOTAL SN (TTLS)	2 150	-5,91 %	-14,00 %
ORAGROUP TOGO (ORGT)	1 800	-5,26 %	-31,82 %
BANK OF AFRICA SENEGAL (BOAS)	3 800	-5,00 %	18,75 %
CIE CI (CIEC)	1 700	-4,49 %	0,00 %

INDICES PAR COMPARTIMENT

Base = 100 au 02 janvier 2023	Nombre de sociétés	Valeur	Evol. Jour	Evol. annuelle	Volume	Valeur	PER moyen
BRVM-PRESTIGE	10	102,95	-0,59 %	1,46 %	33 622	314 004 025	6,75
BRVM-PRINCIPAL	36	105,02	0,24 %	1,02 %	263 344	220 047 816	8,51

INDICES SECTORIELS

Base = 100 au 14 juin 1999	Nombre de sociétés	Valeur	Evol. Jour	Evol. annuelle	Volume	Valeur	PER moyen
BRVM - INDUSTRIE	11	104,98	-0,28 %	3,91 %	9 409	12 743 990	8,57
BRVM - SERVICES PUBLICS	5	560,12	0,20 %	5,39 %	29 229	272 481 100	8,29
BRVM - FINANCES	15	86,65	-0,33 %	0,27 %	224 740	187 450 796	5,64
BRVM - TRANSPORT	2	364,38	3,39 %	10,10 %	5 587	8 063 740	8,08
BRVM - AGRICULTURE	5	155,87	3,98 %	-3,52 %	15 424	32 098 390	11,52
BRVM - DISTRIBUTION	7	317,82	-1,38 %	-3,17 %	12 527	21 174 825	38,22
BRVM - AUTRES SECTEURS	1	962,43	0,00 %	-13,33 %	50	39 000	-

Indicateurs	BRVM COMPOSITE
PER moyen du marché	7,58
Taux de rendement moyen du marché	8,50
Taux de rentabilité moyen du marché	9,89
Nombre de sociétés cotées	46
Nombre de lignes obligataires	140
Volume moyen annuel par séance	329 791,00
Valeur moyenne annuelle par séance	996 965 947,58

Indicateurs	BRVM COMPOSITE
Ratio moyen de liquidité	8,58
Ratio moyen de satisfaction	50,16
Ratio moyen de tendance	584,32
Ratio moyen de couverture	17,11
Taux de rotation moyen du marché	0,03
Prime de risque du marché	7,44
Nombre de SGI participantes	33

Définitions

Volume moyen annuel par séance = Volume annuel échangé / nombre de séances
 Valeur moyenne annuelle par séance = Valeur annuelle échangée / nombre de séances
 Ratio moyen de liquidité = Moyenne des ratios de liquidité (Titres échangés / Volume des ordres de vente)
 Ratio moyen de satisfaction = Moyenne des ratios de satisfaction (Titres échangés / Volume des ordres d'achat)
 Ratio moyen de tendance = Moyenne des ratios de tendance (Volume des ordres d'achat / Volume des ordres de vente)
 Ratio moyen de couverture = Moyenne des ratios de couverture (Volume des ordres de vente / Volume des ordres d'achat)
 Taux moyen de rotation = (1 / le PER moyen du marché) - le Taux de référence actuel des emprunts d'Etat
 Taux de rendement moyen = Moyenne des PER des actions cotées ayant un PER positif
 Taux de rentabilité moyen = Moyenne des taux de rendement des actions cotées ayant distribué un dividende
 Prime de risque du marché = (1 / le PER moyen du marché) - le Taux de référence actuel des emprunts d'Etat

BOURSE REGIONALE DES VALEURS MOBILIERES
 Siège Social : Abidjan - Côte d'Ivoire, 18 av. Joseph Anoma
 Adresse : 01 BP 3802 Abidjan 01
 Tel : +225 20 31 55 50 / +225 20 32 66 85
 Fax : +225 20 32 66 84
 E-mail : brvm@brvm.org Site web : www.brvm.org



MARCHE DES ACTIONS

Sect. Act. (*)	Symbole	Titre	Cours Précédent	Cours du jour		Variation jour	Séance de cotation		Cours Référence	Variation de l'année précédente	Dernier dividende payé		Rdt. Net	PER
				Ouv.	Clôt.		Volume	Valeur			Montant net	Date		
COMPARTIMENT PRESTIGE			102,95	points		-0,59 %								
AGR	PALC	PALM CI	6 365	6 200	6 350	-0,24 %	1 028	6 450 135	6 350	-5,93 %	1 213,63	19-juil.-23	19,11 %	5,07
AGR	SPHC	SAPH CI	2 185	2 200	2 340	7,09 %	10 838	23 690 155	2 340	-0,43 %	294,30	29-sept.-23	12,58 %	9,60
DIS	TTLC	TOTAL CI	1 945	1 945	1 900	-2,31 %	2 591	4 977 795	1 900	5,56 %	175,53	21-sept.-23	9,24 %	13,74
DIS	TTLS	TOTAL SN	2 285	2 200	2 150	-5,91 %	1 395	3 066 325	2 150	-14,00 %	241,01	13-juil.-23	11,21 %	17,59
FIN	ORGT	ORAGROUP TOGO	1 900	1 800	1 800	-5,26 %	1 050	1 895 925	1 800	-31,82 %	59,52	17-juil.-20	3,31 %	
FIN	SGBC	SOCIETE GENERALE COTE D'IVOIRE	17 745	17 745	17 800	0,31 %	1 700	30 141 650	17 800	10,90 %	1 112,43	31-mai-23	6,25 %	5,70
IND	NTLC	NESTLE CI	7 580	7 530	7 510	-0,92 %	432	3 266 180	7 510	1,69 %	728,10	8-août-23	9,70 %	10,01
IND	SMBC	SMB CI	11 300	11 350	11 350	0,44 %	167	1 901 260	11 350	7,79 %	720,00	31-août-23	6,34 %	5,13
SPU	ONTBF	ONATEL BF	2 600	2 600	2 615	0,58 %	2 500	6 513 930	2 615	14,69 %	287,88	26-juin-23	11,01 %	8,83
SPU	SNTS	SONATEL SN	19 500	19 500	19 500	0,00 %	11 921	232 100 670	19 500	8,45 %	1 500,00	30-mai-23	7,69 %	5,88
TOTAL							33 622	314 004 025						

COMPARTIMENT PRINCIPAL			105,02	points		0,24 %								
AGR	SCRC	SUCRIVOIRE	400	400	430	7,50 %	3 372	1 390 140	430	-9,47 %	40,50	20-août-21	9,42 %	
AGR	SICC	SICOR CI	3 645	NC	NC	0,00 %			3 645	20,50 %	1 919,00	25-sept.-00		18,34
AGR	SOGC	SOGB CI	2 970	3 190	3 190	7,41 %	186	567 960	3 190	-2,45 %	558,00	17-juil.-23	17,49 %	13,08
AUT	STAC	SETAO CI	780	780	780	0,00 %	50	39 000	780	-13,33 %	66,15	18-juil.-22	8,48 %	
DIS	ABJC	SERVAIR ABIDJAN CI	1 755	1 790	1 745	-0,57 %	6 632	11 565 030	1 745	31,20 %	92,00	31-août-23	5,27 %	14,26
DIS	BNBC	BERNABE CI	925	990	990	7,03 %	367	363 330	990	-1,00 %	150,00	24-juil.-23	15,15 %	182,16
DIS	CFAC	CFAO MOTORS CI	755	755	755	0,00 %	999	754 245	755	-10,12 %	27,45	15-sept.-23	3,64 %	21,40
DIS	PRSC	TRACTAFRIC MOTORS CI	2 205	2 300	2 300	4,31 %	23	52 900	2 300	21,05 %	224,10	13-sept.-23	9,74 %	6,46
DIS	SHEC	VIVO ENERGY CI	760	760	760	0,00 %	520	395 200	760	-3,80 %	53,00	28-déc.-23	6,97 %	11,94
FIN	BICC	BICI CI	7 990	7 990	7 990	0,00 %	27	215 730	7 990	6,68 %	401,40	31-juil.-23	5,02 %	7,98
FIN	BOAB	BANK OF AFRICA BN	7 295	7 290	7 300	0,07 %	5 134	37 473 330	7 300	14,78 %	627,00	25-mai-23	8,59 %	6,88
FIN	BOABF	BANK OF AFRICA BF	6 500	6 405	6 475	-0,38 %	1 917	12 286 035	6 475	-7,23 %	704,00	6-mai-24	10,87 %	4,90
FIN	BOAC	BANK OF AFRICA CI	6 685	6 685	6 650	-0,52 %	3 790	25 384 320	6 650	-3,55 %	684,00	29-avr.-24	10,29 %	5,10
FIN	BOAM	BANK OF AFRICA ML	1 700	1 700	1 710	0,59 %	516	882 990	1 710	15,93 %	271,00	15-mai-19		5,42
FIN	BOAN	BANK OF AFRICA NG	5 900	5 900	5 900	0,00 %	4 928	28 467 500	5 900	9,46 %	613,80	25-mai-23	10,40 %	7,61
FIN	BOAS	BANK OF AFRICA SENEGAL	4 000	3 985	3 800	-5,00 %	5 552	21 634 365	3 800	18,75 %	187,50	1-juin-23	4,93 %	5,36
FIN	CBIBF	CORIS BANK INTERNATIONAL	9 450	9 300	9 300	-1,59 %	131	1 218 300	9 300	0,00 %	525,00	6-juil.-23	5,65 %	4,63
FIN	ECOC	ECOBANK COTE D'IVOIRE	6 770	6 770	6 800	0,44 %	593	4 021 350	6 800	0,00 %	549,00	30-mai-23	8,07 %	7,79
FIN	ETIT	ECOBANK TRANS. INCORP. TG	17	17	17	0,00 %	195 763	3 252 871	17	-10,53 %	0,60	8-juin-23	3,56 %	1,27
FIN	NSBC	NSIA BANQUE COTE D'IVOIRE	5 715	5 750	5 800	1,49 %	396	2 292 275	5 800	-3,33 %	363,60	7-juil.-23	6,27 %	4,12
FIN	SAFC	SAFCA CI	1 105	1 025	1 105	0,00 %	7	7 335	1 105	-14,67 %	23,04	29-juil.-11		
FIN	SIBC	SOCIETE IVOIRIENNE DE BANQUE	5 650	5 650	5 700	0,88 %	3 236	18 276 820	5 700	6,54 %	495,00	11-août-23	8,68 %	6,55
IND	CABC	SICABLE CI	1 060	985	985	-7,08 %	3 421	3 401 290	985	-11,26 %	69,00	2-août-23	7,01 %	4,08
IND	FTSC	FILTISAC CI	1 950	1 910	1 900	-2,56 %	529	1 005 765	1 900	3,26 %	235,00	30-juil.-21	12,37 %	8,71
IND	NEIC	NEI-CEDA CI	755	755	750	-0,66 %	1 640	1 222 350	750	3,45 %	35,25	22-sept.-23	4,70 %	8,20
IND	SEMC	CROWN SIEM CI	700	SP	SP	0,00 %			700	0,00 %	14,40	28-déc.-21	2,06 %	7,40
IND	SIVC	AIR LIQUIDE CI	675	NC	NC	0,00 %			675	-18,67 %	63,00	29-sept.-17		14,64
IND	SLBC	SOLIBRA CI	83 250	SP	SP	0,00 %			83 250	-4,31 %	4 050,00	12-août-22	4,86 %	9,09

IND	STBC	SITAB CI	6 800	6 800	6 850	0,74 %	90	616 000	6 850	15,22 %	551,00	27-juil.-23	8,04 %	9,87
IND	UNLC	UNILEVER CI	6 000	5 900	5 900	-1,67 %	15	88 500	5 900	18,00 %	1 233,00	9-juil.-12		
IND	UNXC	UNIWAX CI	395	400	420	6,33 %	3 115	1 242 645	420	-21,50 %	60,75	29-juil.-22	14,46 %	
SPU	CIEC	CIE CI	1 780	1 775	1 700	-4,49 %	12 896	22 065 910	1 700	0,00 %	157,50	31-juil.-23	9,26 %	8,95
SPU	ORAC	ORANGE COTE D'IVOIRE	11 000	10 950	11 075	0,68 %	428	4 705 200	11 075	1,61 %	752,76	15-juin-23	6,80 %	10,77
SPU	SDCC	SODE CI	4 790	4 790	4 785	-0,10 %	1 484	7 095 390	4 785	0,31 %	450,00	15-sept.-23	9,40 %	7,03
TRP	SDSC	BOLLORE	1 440	1 395	1 490	3,47 %	5 587	8 063 740	1 490	10,37 %	92,00	20-nov.-23	6,17 %	8,08
TRP	SVOC	MOVIS CI	2 395	SP	SP	0,00 %			2 395	0,00 %	270,00	5-juil.-99		
TOTAL							263 344	220 047 816						

TOTAL
TOTAL - Marché des actions

296 966 534 051 841

Secteurs d'activités (*) : AGR = Agriculture, AUT = Autres Secteurs, DIS = Distribution, FIN = Finances, IND = Industrie, TRP = Transport, SPU = Services Publics

MARCHE DES DROITS

Symbole	Titre	Cours Précédent	Cours du jour		Variation jour	Séance de cotation		Cours Référence	Variation depuis l'origine	Parité	Période de négociation	
			Ouv.	Clôt.		Volume	Valeur				Début	fin

TOTAL
TOTAL - Marché des droits
Légende:

(d) Ex-dividende (V) Variation par rapport au cours de référence

Cours du jour: Ouv.: Ouverture Clôt.: Clôture Moy.: Moyen

Mentions : NC: Non Coté Ex-c: Ex-coupon Ex-d: Ex-droit SP: Suspendu Val-T: Valeur Théorique

PER = Cours / BNPA selon les données disponibles Rdt. Net: Rendement net (DNPA / Cours)

Comp.: 1 - Premier Compartiment 2 - Second Compartiment 3 - Compartiment de croissance

Ratio de liquidité = Titres échangés / Volume des ordres de vente

: Progression de l'indice sectoriel : Stabilité de l'indice sectoriel : Recul de l'indice sectoriel

MARCHE DES OBLIGATIONS

Symbole	Titre	Valeur nominale	Cours Précédent	Cours du jour	Cours Référence	Séance de cotation	Coupon couru	Coupon d'intérêt	Période	Montant net	Eché.	Type Amort
OBLIGATIONS D'ETAT												
EOM.010	ETAT DU MALI 6,20 % 2022-2029	10 000	9 890	NC	9 890		264,26	A	620,00	9-déc.-24	ACD	
EOM.011	ETAT DU MALI 6,40 % 2023-2030	10 000	10 000	NC	10 000		63,12	A	640,00	7-avr.-25	ACD	
EOM.012	ETAT DU MALI 6,50 % 2023-2030	10 000	9 900	NC	9 900		515,03	A	650,00	28-juil.-24	ACD	
EOM.03	ETAT DU MALI 6,50 % 2018-2025	4 000	4 000	NC	4 000		156,14	A	260,00	7-oct.-24	AC	
EOM.04	ETAT DU MALI 6,50% 2019-2027	8 000	8 000	NC	8 000		434,75	A	520,00	12-juil.-24	AC	
EOM.05	ETAT DU MALI 6,50% 2020-2028	8 000	8 000	NC	8 000		66,96	A	520,00	27-mars-25	ACD	
EOM.06	ETAT DU MALI 6,50% 2020-2027	8 000	8 000	NC	8 000		233,15	A	520,00	2-déc.-24	AC	
EOM.07	ETAT DU MALI 6,50% 2021-2031	8 750	8 749	NC	8 749,13		42,07	A	568,75	16-avr.-25	AC	
EOM.08	ETAT DU MALI 6,20 % 2022-2032	10 000	10 000	NC	10 000		421,80	A	620,00	7-sept.-24	ACD	
EOM.09	ETAT DU MALI 6,30% 2022-2032	10 000	10 000	NC	10 000		268,52	A	630,00	9-déc.-24	ACD	
EOS.010	ETAT DU SENEGAL 6,15 % 2023-2030	10 000	10 000	NC	10 000		75,20	S	307,50	29-sept.-24	ACD	
EOS.011	ETAT DU SENEGAL 6,35 % 2023-2033	10 000	10 000	NC	10 000		77,65	S	317,50	29-sept.-24	ACD	
EOS.012	ETAT DU SENEGAL 6,15 % 2023-2028	10 000	10 000	NC	10 000		150,37	S	307,50	14-août-24	ACD	
EOS.013	ETAT DU SENEGAL 6,30 % 2023-2030	10 000	10 000	NC	10 000		154,04	S	315,00	14-août-24	ACD	
EOS.014	ETAT DU SENEGAL 6,50 % 2023-2033	10 000	10 000	NC	10 000		158,93	S	325,00	14-août-24	ACD	
EOS.07	ETAT SENEGAL 6.30% 2015-2025	10 000	10 000	10 000	10 000	10	100 000	S	314,14	25-mai-24	ACD	
EOS.08	ETAT DU SENEGAL 5,95% 2022-2034	10 000	10 000	NC	10 000		221,09	A	595,00	29-déc.-24	ACD	
EOS.09	ETAT DU SENEGAL 6,00 % 2023-20	10 000	9 600	NC	9 600		73,37	S	300,00	29-sept.-24	ACD	
TPBF.010	TPBF 6,50% 2020 - 2028	6 667	6 667	NC	6 666,68		63,59	S	216,67	20-sept.-24	ACD	
TPBF.011	TPBF 6,50 % 2020-2028	7 501	7 501	NC	7 501		167,43	S	243,78	9-juil.-24	ACD	
TPBF.012	TPBF 6,50% 2021-2031	10 000	10 000	NC	10 000		86,55	S	325,00	25-sept.-24	ACD	
TPBF.013	TPBF 6,50 % 2021 - 2031	10 000	10 000	NC	10 000		228,57	S	325,00	6-juil.-24	ACD	
TPBF.014	TPBF 6,30% 2022-2034	10 000	10 000	NC	10 000		124,97	S	315,00	1-sept.-24	ACD	
TPBF.015	ETAT DU BURKINA 6,30 % 2022-2	10 000	9 999	NC	9 999		311,54	S	315,00	15-mai-24	ACD	
TPBF.016	ETAT DU BURKINA 6% 2023-2028	10 000	10 000	NC	10 000		204,40	S	300,00	10-juil.-24	ACD	
TPBF.017	TPBF 6,30 % 2023-2030	10 000	10 000	NC	10 000		106,72	S	630,00	12-oct.-24	ACD	
TPBF.018	TPBF 6,50% 2023-2033	10 000	10 000	NC	10 000		110,11	S	650,00	12-oct.-24	ACD	
TPBF.04	TPBF 6,50% 2017-2027	10 000	10 000	NC	10 000		182,92	S	323,22	31-juil.-24	ACD	
TPBF.05	TPBF 6,50% 2017-2024	10 000	10 000	NC	10 000		241,53	S	325,00	29-juin-24	ACD	
TPBF.06	TPBF 6,50% 2018-2025	10 000	10 000	NC	10 000		284,15	S	325,00	5-juin-24	ACD	
TPBF.07	TPBF 6,50% 2018- 2025	10 000	9 895	NC	9 895		321,43	S	325,00	15-mai-24	AC	
TPBF.08	TPBF 6,50% 2019-2027	10 000	10 000	NC	10 000		12,43	S	326,78	6-nov.-24	ACD	
TPBF.09	TPBF 6,50% 2019 - 2027	10 000	10 600	NC	10 600		62,16	S	325,00	8-oct.-24	ACD	
TPBJ.03	TPBJ 6,50% 2020-2028	10 000	10 020	NC	10 020		465,30	A	650,00	25-août-24	AC	
TPBJ.04	TPBJ 5,50 % 2022-2037	10 000	10 000	NC	10 000		110,00	A	550,00	1-mars-25	AC	
TPBJ.05	TPBJ 5,85 % 2022-2042	10 000	10 000	NC	10 000		117,00	A	585,00	1-mars-25	ACD	
TPBJ.06	TPBJ 5,75% 2022-2037	10 000	10 000	NC	10 000		455,60	A	575,00	28-juil.-24	ACD	
TPBJ.07	TPBJ 5,70% 2023-2030	10 000	10 001	NC	10 001		95,26	A	570,00	13-mars-25	AC	
TPBJ.08	TPBJ 6,20% 2023-2038	10 000	10 000	NC	10 000		103,62	A	620,00	13-mars-25	AC	
TPCI.017	TPCI 3% 2014-2024	10 000	10 000	NC	10 000		119,67	S	150,00	19-juin-24	ACD	
TPCI.019	TPCI 5,99% 2015-2025	10 000	10 000	NC	10 000		597,36	A	599,00	14-mai-24	ACD	
TPCI.021	TPCI 6% 2016-2028	10 000	10 000	NC	10 000		57,53	A	600,00	8-avr.-25	ACD	
TPCI.022	TPCI 5,90% 2016 - 2026	10 000	10 000	NC	10 000		536,80	A	590,00	15-juin-24	ACD	
TPCI.023	TPCI 5,90% 2016-2026	10 000	10 000	NC	10 000		286,94	A	590,00	17-nov.-24	ACD	
TPCI.024	TPCI 6,25% 2017-2029	10 000	10 001	NC	10 001		74,73	S	312,50	30-sept.-24	ACD	
TPCI.025	TPCI 5,95% 2017-2024 A	10 000	10 000	NC	10 000		30,89	S	297,50	24-oct.-24	ACD	
TPCI.026	TPCI 5,95% 2017-2024 B	10 000	10 000	NC	10 000		4,85	S	297,50	10-nov.-24	ACD	
TPCI.027	TPCI 6% 2017-2025	10 000	10 250	NC	10 250		222,95	S	300,00	29-juin-24	ACD	
TPCI.028	TPCI 6% 2018 - 2026	10 000	10 000	NC	10 000		467,21	A	600,00	2-août-24	ACD	
TPCI.029	TPCI 6% 2018-2026	10 000	9 700	9 700	9 700	5 000	48 500 000	A	600,00	19-avr.-24	ACD	
TPCI.030	TPCI 5,95% 2018-2025	4 000	4 000	NC	4 000		98,84	S	119,00	13-juin-24	ACD	
TPCI.031	TPCI 5,75% 2019 - 2026	10 000	10 230	NC	10 230		515,30	A	575,00	20-juin-24	ACD	
TPCI.032	TPCI 2,23% 2019-2026	10 000		NC			199,85	A	223,00	20-juin-24	ACD	
TPCI.033	TPCI 5,75% 2019-2026	4 000	4 160	NC	4 160		34,03	A	230,00	20-mars-25	ACD	
TPCI.034	TPCI 6% 2019-2029	6 250	6 250	6 250	6 250	43	268 750	A	375,00	20-mars-25	ACD	
TPCI.035	TPCI 5,75% 2019 -2026	10 000	10 250	NC	10 250		482,31	A	575,00	11-juil.-24	ACD	
TPCI.036	TPCI 5,75% 2019- 2026	10 000	10 000	NC	10 000		417,90	A	575,00	21-août-24	ACD	
TPCI.037	TPCI 5,80% 2019-2026	6 000	6 000	NC	6 000		153,08	A	348,00	4-déc.-24	ACD	

TPCI.O38	TPCI 5,75% 2019-2026	6 000	6 000	NC	6 000			151,76	A	345,00	4-déc.-24	ACD
TPCI.O39	TPCI 5,75% 2019 - 2026	6 000	6 420	NC	6 420			197,01	A	345,00	17-oct.-24	ACD
TPCI.O40	TPCI 5,75% 2019-2026	6 000	6 000	NC	6 000			116,89	A	345,00	10-janv.-25	ACD
TPCI.O41	TPCI 5,80% 2020-2027	10 000	9 650	NC	9 650			118,85	A	580,00	28-févr.-25	ACD
TPCI.O42	TPCI 5,90% 2020-2030	10 000	10 000	10 000	10 000	5	50 000	119,62	A	590,00	28-févr.-25	ACD
TPCI.O43	TPCI 5,90% 2020 - 2030	10 000	10 000	NC	10 000			32,33	A	590,00	23-avr.-25	ACD
TPCI.O44	TPCI 5,80% 2020 - 2027	10 000	9 900	NC	9 900			31,78	A	580,00	23-avr.-25	ACD
TPCI.O45	TPCI 5,80% 2020 -2027	8 000	8 000	NC	8 000			420,90	A	464,00	16-juin-24	ACD
TPCI.O46	TPCI 5,90% 2020 - 2030	8 750	8 925	NC	8 925			468,29	A	516,25	16-juin-24	ACD
TPCI.O47	TPCI 5,80% 2020 - 2027	8 000	8 200	NC	8 200			420,90	A	464,00	16-juin-24	ACD
TPCI.O48	TPCI 5,80% 2020- 2027	8 000	7 920	NC	7 920			366,38	A	464,00	29-juil.-24	ACD
TPCI.O49	TPCI 5,90% 2020- 2030	8 750	8 824	NC	8 824.38			407,64	A	516,25	29-juil.-24	ACD
TPCI.O50	TPCI 5,90% 2020-2030	8 750	8 750	NC	8 750			365,32	A	516,25	28-août-24	ACD
TPCI.O51	TPCI 5,80 % 2020-2027	8 000	8 000	NC	8 000			283,98	A	464,00	2-oct.-24	ACD
TPCI.O52	TPCI 5,90 % 2020 -2030	8 750	9 013	NC	9 012.50			315,96	A	516,25	2-oct.-24	ACD
TPCI.O53	TPCI 5,80% 2020-2027	8 000	8 480	NC	8 480			251,02	A	464,00	28-oct.-24	ACD
TPCI.O54	TPCI 5,90% 2020-2030	8 750	8 750	NC	8 750			279,28	A	516,25	28-oct.-24	ACD
TPCI.O55	TPCI 5,80% 2020 -2027	8 000	8 400	NC	8 400			178,75	A	464,00	24-déc.-24	ACD
TPCI.O56	TPCI 5,90% 2020- 2030	8 750	9 450	NC	9 450			198,88	A	516,25	24-déc.-24	ACD
TPCI.O57	TPCI 5,80% 2020-2027	8 000	7 680	NC	7 680			221,86	A	464,00	20-nov.-24	ACD
TPCI.O58	TPCI 5,80% 2021-2028	8 000	8 000	NC	8 000			82,63	A	464,00	9-mars-25	ACD
TPCI.O59	TPCI 5,90% 2021-2031	8 750	9 056	NC	9 056.25			91,93	A	516,25	9-mars-25	ACD
TPCI.O60	TPCI 5,80% 2021-2028	10 000	10 000	NC	10 000			580,00	A	580,00	13-mai-24	ACD
TPCI.O61	TPCI 5,90% 2021-2031	10 000	10 050	NC	10 050			590,00	A	590,00	13-mai-24	ACD
TPCI.O62	TPCI 5,80 % 2021 -2028	10 000	9 900	NC	9 900			503,93	A	580,00	30-juin-24	ACD
TPCI.O63	TPCI 5,90% 2021 -2031	10 000	10 000	NC	10 000			512,62	A	590,00	30-juin-24	ACD
TPCI.O64	TPCI 5,80 % 2021 - 2028	10 000	10 000	NC	10 000			429,45	A	580,00	16-août-24	ACD
TPCI.O65	TPCI 5,90 % 2021-2031	10 000	10 700	NC	10 700			364,32	A	590,00	30-sept.-24	ACD
TPCI.O66	TPCI 5,90% 2021-2031	10 000	9 950	NC	9 950			306,28	A	590,00	5-nov.-24	ACD
TPCI.O67	TPCI 5,90 % 2021-2036	10 000	10 200	NC	10 200			240,19	A	590,00	16-déc.-24	ACD
TPCI.O68	TPCI 5,90 % 2022-2037	10 000	10 000	NC	10 000			164,43	A	590,00	1-févr.-25	ACD
TPCI.O69	TPCI 5,75 % 2022-2037	10 000	10 000	NC	10 000			81,92	A	575,00	22-mars-25	ACD
TPCI.O70	TPCI 5,75 % 2022-2037	10 000	10 300	NC	10 300			22,05	A	575,00	29-avr.-25	ACD
TPCI.O71	TPCI 5,65% 2022-2032	10 000	10 150	NC	10 150			514,06	A	565,00	15-juin-24	ACD
TPCI.O72	TPCI 5,65% 2022-2029	10 000	10 000	NC	10 000			446,13	A	565,00	29-juil.-24	ACD
TPCI.O73	TPCI 5,75% 2022-2032	10 000	10 000	NC	10 000			454,03	A	575,00	29-juil.-24	ACD
TPCI.O74	TPCI 5,85% 2022-2042	10 000	10 000	NC	10 000			446,13	A	565,00	29-juil.-24	ACD
TPCI.O75	TPCI 5,65% 2022-2029	10 000	10 700	NC	10 700			338,07	A	565,00	7-oct.-24	ACD
TPCI.O76	TPCI 5,75% 2022-2032	10 000	10 000	NC	10 000			344,06	A	575,00	7-oct.-24	ACD
TPCI.O77	TPCI (TAUX DE BASE + SPREAD) % 2022-2029	10 000	10 000	NC	10 000			192,94	T	188,75	11-mai-24	ACD
TPCI.O78	TPCI 5,65% 2022-2029	10 000	10 000	NC	10 000			234,64	A	565,00	13-déc.-24	ACD
TPCI.O79	TPCI 5,75% 2023-2030	10 000	10 000	NC	10 000			117,83	A	575,00	28-févr.-25	ACD
TPCI.O80	TPCI 6% 2023-2030	10 000	10 000	NC	10 000			593,44	A	600,00	17-mai-24	ACD
TPCI.O81	TPCI 5,90% 2023-2028	10 000	10 500	NC	10 500			462,65	A	590,00	31-juil.-24	ACD
TPCI.O82	TPCI 6,00% 2023-2030	10 000	10 000	NC	10 000			470,49	A	600,00	31-juil.-24	ACD
TPCI.O83	TPCI 5,90 % 2023-2028	10 000	10 000	NC	10 000			344,97	A	590,00	12-oct.-24	ACD
TPCI.O84	TPCI 6,00 % 2023-2030	10 000	10 000	NC	10 000			350,82	A	600,00	12-oct.-24	ACD
TPCI.O85	TPCI 5,90 % 2023 - 2028	10 000	9 800	NC	9 800			243,42	A	590,00	14-déc.-24	ACD
TPCI.O86	TPCI 6,00 % 2023 - 2030	10 000	10 000	NC	10 000			247,54	A	600,00	14-déc.-24	ACD
TPNE.O1	TRESOR PUBLIC DU NIGER 6,50% 2019-2026	10 000	10 000	NC	10 000			81,92	A	650,00	28-mars-25	ACD
TPNE.O2	TRESOR PUBLIC DU NIGER 6,50% 2019 - 2026	10 000	10 000	NC	10 000			507,92	A	650,00	1-août-24	ACD
TPNE.O3	TRESOR PUBLIC DU NIGER 6,5% 2020-2027	8 000	8 000	8 000	8 000	200	1 600 000	407,76	A	520,00	31-juil.-24	ACD
TPNE.O4	TRESOR PUBLIC DU NIGER 6,30% 2020-2027	10 000	10 000	NC	10 000			452,70	A	630,00	24-août-24	ACD
TPNE.O5	TPNE 6,15 % 2022-2034	10 000	10 000	NC	10 000			579,71	A	615,00	3-juin-24	ACD
TPNE.O6	TRESOR PUBLIC DU NIGER 6,15% 2022 - 2034	10 000	10 000	NC	10 000			253,73	A	615,00	14-déc.-24	ACD
TPNE.O7	TRESOR PUBLIC DU NIGER 6,25 % 2023-2028	10 000	10 000	NC	10 000			554,99	A	625,00	23-juin-24	ACD
TPTG.O2	TPTG 6% 2022-2037	10 000	10 000	NC	10 000			293,44	A	600,00	16-nov.-24	ACD
TOTAL								5 258		50 518 750		

OBLIGATIONS REGIONALES

Code	Description	Montant	Montant	Statut	Montant	Montant	Montant	Montant	Statut	Montant	Date	Statut
BIDC.04	BIDC-EBID 6,10% 2017-2027	5 000	5 000	NC	5 000			276,67	A	305,00	16-juin-24	ACD
BIDC.05	BIDC-EBID 6,40% 2019-2026	10 000	10 000	NC	10 000			214,51	S	320,00	12-juil.-24	ACD
BIDC.06	BIDC-EBID 6,50 % 2021-2028	9 000	9 000	NC	9 000			282,91	S	290,90	18-mai-24	ACD
BIDC.07	BIDC-EBID 5,90% 2022-2029	10 000	10 000	10 000	10 000	410	4 020 000	251,48	S	295,00	9-juin-24	ACD
CRRH.010	CRRH-UEMOA 6,10% 2022-2037	10 000	9 900	NC	9 900			167,58	S	305,00	3-août-24	AC
CRRH.02	CRRH-UEMOA 6.10% 2012-2024	10 000	9 800	NC	9 800			196,07	S	305,00	17-juil.-24	AC
CRRH.04	CRRH-UEMOA 6% 2014-2024	10 000	10 000	NC	10 000			221,31	S	300,00	30-juin-24	AC
CRRH.05	CRRH-UEMOA 5.85% 2015-2025	10 000	10 000	NC	10 000			207,79	S	290,90	4-juil.-24	AC
CRRH.06	CRRH-UEMOA 5.85% 2016-2026	10 000	10 000	NC	10 000			210,54	S	292,50	3-juil.-24	ACD
CRRH.07	CRRH-UEMOA 5.95% 2017-2029	5 000	5 000	NC	5 000			145,48	S	148,75	17-mai-24	AC
CRRH.08	CRRH-UEMOA 5.95% 2018-2030	5 833	5 833	NC	5 833.33			141,77	S	173,54	21-juin-24	AC
CRRH.09	CRRH-UEMOA 6.05% 2018-2033	6 667	6 667	NC	6 667			164,74	S	201,67	21-juin-24	AC
TOTAL						410	4 020 000					

OBLIGATIONS PRIVEES

BHNS.01	DIASPORA BONDS BHS 6,25% 2019-	10 000	9 900	NC	9 900			211,75	S	310,79	10-juil.-24	ACD
FBOAD.01	FCTC BOAD DOLI-P 6,10% 2023-2030	8 200	8 200	NC	8 200			74,00	S	252,16	20-sept.-24	AC
FDFINBF.01	FIDELIS FINANCE CAP25 7,00% 2023-2028	10 000	10 000	NC	10 000			632,69	S	658,00	20-mai-24	ACD
FNSBC.01	FCTC NSIA BANQUE 7 % 2020-2025	2 222	2 222	NC	2 222.22			24,03	T	38,11	16-juin-24	ACD
FORBT.01	FCTC ORABANK 7 % 2021-2026	6 111	6 661	NC	6 661.11			52,41	T	104,81	28-juin-24	ACD
FTIMC.01	FCTC TEYLIOM IMMO 7 % 2021-2028	7 083	7 083	7 083	7 083.33	60	425 000	87,15	T	121,48	8-juin-24	ACD
ORGT.02	ORAGROUP SA 7,15% 2021-2028	9 000	9 630	NC	9 630			29,89	S	321,75	26-oct.-24	ACD
PADS.03	PAD 6,60% 2020-2027	7 000	7 000	NC	7 000			30,30	S	231,00	19-oct.-24	ACD
PTRC.01	PETRO IVOIRE 6,80% 2022-2029	10 000	10 700	NC	10 700			273,11	S	333,20	15-juin-24	ACD
SNLC.01	SENELEC 6,50% 2018-2025	2 000	2 000	NC	2 000			16,60	S	65,00	27-sept.-24	AC
SNTS.02	SONATEL 6,50% 2020-2027	7 000	7 000	NC	7 000			137,89	S	212,68	16-juil.-24	ACD
TOTAL						60	425 000					

SUKUK ET TITRES ASSIMILES

SUKSN.S2	SUKUK SN 6% 2016-2026	10 000	10 750	NC	10 750			180,00	S	303,33	26-juil.-24	ACD
SUKTG.S1	SUKUK TG 6.5% 2016-2026	10 000	10 000	NC	10 000			176,68	S	373,91	17-août-24	ACD
TOTAL						0	0					
TOTAL - Marché des obligations						5 728	54 963 750					

Légende :
 (#) (*) Ex-Coupon couru (#)Cours de référence amorti / Coupon couru Ex-c (#)Ex-marge de profits
 Cours du jour: Ouv.: Ouverture Clôt.: Clôture Moy.: Moyen
 Type Amort: Type d'Amortissement IF: In Fine AC: Amortissement Constant AD: Amortissement Dégressif ACD: Amortissement Constant Différé
 Période: Périodicité de paiement des coupons A: Annuelle S: Semestrielle T: Trimestrielle
 Eché.: Échéance de paiement des intérêts
 Mentions: NC: Non Coté Ex-c: Ex-coupon ou Ex-droit SP: Suspendu

INFORMATIONS
OPERATIONS EN COURS

Emetteur	Opération
COBANK CI	Paiement de dividendes de 594 F CFA net par action, le 30/05/2024
BANK OF AFRICA ML	Paiement de dividendes de 144 F CFA net par action, le 21/05/2024
SONATEL	Première cotation - FCTC SONATEL C-1 6,40 % 2023-2028 et FCTC SONATEL C-2 6,60 % 2023-2030 - Première cotation le 22 mai 2024
FCTCEPT	Première cotation - FCTC EPT 2023-2038 - Première cotation le 15 mai 2024
SONATEL	Paiement de dividendes de 1 575 F CFA net par action, le 17/05/2024
BANK OF AFRICA BN	Paiement de dividendes de 706 F CFA net par action, le 27/05/2024
BANK OF AFRICA NG	Paiement de dividendes de 609,15 F CFA net par action, le 31/05/2024

AVIS

Entité	N°	Nature	Objet
--------	----	--------	-------

COMMUNIQUES

Emetteur	N°	Nature	Objet
SOLIBRA	20240513	Communiqué-Avis de Convocation	Avis de convocation - Assemblée Générale Ordinaire - SOLIBRA CI
TOTAL SENEGAL S.A.	20240513-1	Communiqué-Avis de Convocation	Avis de convocation - Assemblée Générale Ordinaire - TotalEnergies Marketing Sénégal

SIB	20240513-2	Communiqué-Avis de Convocation	Avis de convocation - Assemblée Générale Mixte - SIB CI
FILTISAC CI	20240513-3	Etats financiers	Etats financiers - Exercice 2023 - FILTISAC CI
SMB	20240513-4	Etats financiers	Etats financiers de synthèse - Exercice 2023 - SMB CI
SOLIBRA	20240513-5	Etats financiers	Etats financiers de synthèse - Exercice 2023 - SOLIBRA CI
FILTISAC CI	20240513-6	Rapport d'activités du 1er trimestre	Rapport d'activités - 1er trimestre 2024 - FILTISAC CI
SMB	20240513-7	Rapport d'activités du 1er trimestre	Rapport d'activités - 1er trimestre 2024 - SMB CI

QUANTITES RESIDUELLES
MARCHE DES ACTIONS

Symbole	Titre	Quantité résiduelle à l'achat	Cours Achat / Vente			Quantité résiduelle à la vente	Cours de Référence
ABJC	SERVAIR ABIDJAN CI	642	1,740	/	1,745	70	1 745
BICC	BICI CI	1 243	7,985	/	7,990	124	7 990
BNBC	BERNABE CI	1 171	990	/			990
BOAB	BANK OF AFRICA BN	901	7,300	/	7,315	22	7 300
BOABF	BANK OF AFRICA BF	32	6,410	/	6,475	163	6 475
BOAC	BANK OF AFRICA CI	2	6,650	/	6,950	267	6 650
BOAM	BANK OF AFRICA ML	222	1,710	/	1,715	1 045	1 710
BOAN	BANK OF AFRICA NG	25	5,890	/	5,900	795	5 900
BOAS	BANK OF AFRICA SENEGAL	475	3,800	/	3,970	50	3 800
CABC	SICABLE CI	17	985	/	1,000	58	985
CBIBF	CORIS BANK INTERNATIONAL	500	9,200	/	9,300	59	9 300
CFAC	CFAO MOTORS CI	45	750	/	755	649	755
CIEC	CIE CI	30	1,690	/	1,700	1 438	1 700
ECOC	ECOBANK COTE D'IVOIRE	500	6,775	/	6,800	129	6 800
ETIT	ECOBANK TRANS. INCORP. TG	42 022	16	/	17	1 069 547	17
FTSC	FILTISAC CI	75	1,830	/	1,900	1 890	1 900
NEIC	NEI-CEDA CI	400	710	/	755	460	750
NSBC	NSIA BANQUE COTE D'IVOIRE	86	5,755	/	5,800	2 930	5 800
NTLC	NESTLE CI	10	7,510	/	7,550	9 379	7 510
ONTBF	ONATEL BF	3 266	2,600	/	2,615	129	2 615
ORAC	ORANGE COTE D'IVOIRE	896	11,000	/	11,075	51	11 075
ORGT	ORAGROUP TOGO	10	1,770	/	1,800	740	1 800
PALC	PALM CI	4	6,320	/	6,350	4 910	6 350
PRSC	TRACTAFRIC MOTORS CI	295	2,205	/	2,300	880	2 300
SAFC	SAFCA CI			/	Marché	793	1 105
SCRC	SUCRIVOIRE	1 200	415	/	430	1 000	430
SDCC	SODE CI	91	4,775	/	4,785	280	4 785
SDSC	BOLLORE	42	1,465	/	1,490	20	1 490
SEMC	CROWN SIEM CI			/			700
SGBC	SOCIETE GENERALE COTE D'IVOIRE	24	17,800	/	18,000	30	17 800
SHEC	VIVO ENERGY CI	1 045	755	/	760	514	760
SIBC	SOCIETE IVOIRIENNE DE BANQUE	1 983	5,700	/	5,705	10	5 700
SICC	SICOR CI			/	3,650	245	3 645
SIVC	AIR LIQUIDE CI	45	675	/	725	100	675
SLBC	SOLIBRA CI			/			83 250
SMBC	SMB CI	34	11,350	/	11,400	10	11 350
SNTS	SONATEL SN	10	19,400	/	19,500	2 478	19 500
SOGC	SOGB CI	750	3,000	/	3,185	75	3 190
SPHC	SAPH CI	1 500	2,190	/	2,335	100	2 340
STAC	SETAO CI	100	745	/	780	34	780
STBC	SITAB CI	2	6,300	/	6,850	836	6 850
SVOC	MOVIS CI			/			2 395
TTLC	TOTAL CI	175	1,900	/	1,935	86	1 900
TTLS	TOTAL SN	70	2,200	/	2,285	1 604	2 150
UNLC	UNILEVER CI			/	6,000	14	5 900
UNXC	UNIWAX CI	7	405	/	420	336	420

QUANTITES RESIDUELLES

MARCHE DES DROITS

Symbole	Titre	Quantité résiduelle à l'achat	Cours Achat / Vente	Quantité résiduelle à la vente	Cours de Référence
---------	-------	-------------------------------	---------------------	--------------------------------	--------------------

QUANTITES RESIDUELLES
MARCHE DES OBLIGATIONS

Symbole	Titre	Quantité résiduelle à l'achat	Cours Achat / Vente	Quantité résiduelle à la vente	Cours de Référence
BHSN.O1	DIASPORA BONDS BHS 6,25% 2019-		/		9 900
FBOAD.O1	FCTC BOAD DOLI-P 6,10% 2023-2030		/		8 200
FDFINBF.O1	FIDELIS FINANCE CAP25 7,00% 2023-2028		/		10 000
FNSBC.O1	FCTC NSIA BANQUE 7 % 2020-2025		/		2 222
FORBT.O1	FCTC ORABANK 7 % 2021-2026		/ 6,172.22	221	6 661
FTIMC.O1	FCTC TEYLIOM IMMO 7 % 2021-2028		/ 7,083.33	25	7 083
ORGT.O2	ORAGROUP SA 7,15% 2021-2028		/ 9,000	100	9 630
PADS.O3	PAD 6,60% 2020-2027		/		7 000
PTRC.O1	PETRO IVOIRE 6,80% 2022-2029		/ 10,100	900	10 700
SNLC.O1	SENELEC 6,50% 2018-2025		/ 1,970	1 000	2 000
SNTS.O2	SONATEL 6,50% 2020-2027		/ 7,000	61	7 000
EOM.O10	ETAT DU MALI 6,20 % 2022-2029		/		9 890
EOM.O11	ETAT DU MALI 6,40 % 2023-2030		/		10 000
EOM.O12	ETAT DU MALI 6,50 % 2023-2030		/		9 900
EOM.O3	ETAT DU MALI 6,50 % 2018-2025		/ 4,000	34	4 000
EOM.O4	ETAT DU MALI 6,50% 2019-2027		/		8 000
EOM.O5	ETAT DU MALI 6,50% 2020-2028		/		8 000
TPTG.O2	TPTG 6% 2022-2037		/		10 000
TPNE.O2	TRESOR PUBLIC DU NIGER 6,50% 2019 - 2026		/ 10,000	10	10 000
TPNE.O3	TRESOR PUBLIC DU NIGER 6,5% 2020-2027		/ 8,000	160	8 000
TPNE.O4	TRESOR PUBLIC DU NIGER 6,30% 2		/		10 000
TPNE.O5	TPNE 6,15 % 2022-2034		/ 10,000	133	10 000
TPNE.O6	TRESOR PUBLIC DU NIGER 6,15% 2022 - 2034		/		10 000
TPNE.O7	TRESOR PUBLIC DU NIGER 6,25 % 2023-2028		/		10 000
TPCI.O82	TPCI 6,00% 2023-2030		/ 10,000	20 000	10 000
TPCI.O83	TPCI 5,90 % 2023-2028		/ 10,000	19 980	10 000
TPCI.O84	TPCI 6,00 % 2023-2030		/		10 000
TPCI.O85	TPCI 5,90 % 2023 - 2028		/		9 800
TPCI.O86	TPCI 6,00 % 2023 - 2030		/		10 000
TPNE.O1	TRESOR PUBLIC DU NIGER 6,50% 2019-2026		/		10 000
TPCI.O76	TPCI 5,75% 2022-2032		/		10 000
TPCI.O77	TPCI (TAUX DE BASE + SPREAD) % 2022-2029		/		10 000
TPCI.O78	TPCI 5,65% 2022-2029		/		10 000
TPCI.O79	TPCI 5,75% 2023-2030		/ 10,000	70	10 000
TPCI.O80	TPCI 6% 2023-2030		/ 10,000	34 982	10 000
TPCI.O81	TPCI 5,90% 2023-2028		/		10 500
TPCI.O70	TPCI 5,75 % 2022-2037		/		10 300
TPCI.O71	TPCI 5,65% 2022-2032		/		10 150
TPCI.O72	TPCI 5,65% 2022-2029		/		10 000
TPCI.O73	TPCI 5,75% 2022-2032		/ 10,000	14 590	10 000
TPCI.O74	TPCI 5,85% 2022-2042		/		10 000
TPCI.O75	TPCI 5,65% 2022-2029		/		10 700
TPCI.O64	TPCI 5,80 % 2021 - 2028		/		10 000
TPCI.O65	TPCI 5,90 % 2021-2031		/		10 700
TPCI.O66	TPCI 5,90% 2021-2031		/ 10,000	215	9 950
TPCI.O67	TPCI 5,90 % 2021-2036		/		10 200
TPCI.O68	TPCI 5,90 % 2022-2037		/		10 000
TPCI.O69	TPCI 5,75 % 2022-2037		/		10 000
TPCI.O58	TPCI 5,80% 2021-2028		/		8 000
TPCI.O59	TPCI 5,90% 2021-2031		/		9 056

TPCI.060	TPCI 5,80% 2021-2028	/				10 000
TPCI.061	TPCI 5,90% 2021-2031	/				10 050
TPCI.062	TPCI 5,80 % 2021 -2028	/				9 900
TPCI.063	TPCI 5,90% 2021 -2031	/				10 000
TPCI.052	TPCI 5,90 % 2020 -2030	/				9 013
TPCI.053	TPCI 5,80% 2020-2027	/				8 480
TPCI.054	TPCI 5,90% 2020-2030	/				8 750
TPCI.055	TPCI 5,80% 2020 -2027	/				8 400
TPCI.056	TPCI 5,90% 2020- 2030	/				9 450
TPCI.057	TPCI 5,80% 2020-2027	/				7 680
TPCI.046	TPCI 5,90% 2020 - 2030	/				8 925
TPCI.047	TPCI 5,80% 2020 - 2027	/				8 200
TPCI.048	TPCI 5,80% 2020- 2027	/				7 920
TPCI.049	TPCI 5,90% 2020- 2030	/				8 824
TPCI.050	TPCI 5,90% 2020-2030	/				8 750
TPCI.051	TPCI 5,80 % 2020-2027	/				8 000
TPCI.040	TPCI 5,75% 2019-2026	/				6 000
TPCI.041	TPCI 5,80% 2020-2027	/	10,000		150	9 650
TPCI.042	TPCI 5,90% 2020-2030	/	10,000		22	10 000
TPCI.043	TPCI 5,90% 2020 - 2030	/				10 000
TPCI.044	TPCI 5,80% 2020 - 2027	/	9,950		13	9 900
TPCI.045	TPCI 5,80% 2020 -2027	/				8 000
TPCI.034	TPCI 6% 2019-2029	/				6 250
TPCI.035	TPCI 5,75% 2019 -2026	/				10 250
TPCI.036	TPCI 5,75% 2019- 2026	/				10 000
TPCI.037	TPCI 5,80% 2019-2026	/	6,000		66	6 000
TPCI.038	TPCI 5,75% 2019-2026	/	6,000		11	6 000
TPCI.039	TPCI 5,75% 2019 - 2026	/				6 420
TPCI.028	TPCI 6% 2018 - 2026	/				10 000
TPCI.029	TPCI 6% 2018-2026	/				9 700
TPCI.030	TPCI 5,95% 2018-2025	/				4 000
TPCI.031	TPCI 5,75% 2019 - 2026	/				10 230
TPCI.032	TPCI 2,23% 2019-2026	/				10 000
TPCI.033	TPCI 5.75% 2019-2026	/				4 160
TPCI.022	TPCI 5.90% 2016 - 2026	/				10 000
TPCI.023	TPCI 5.90% 2016-2026	/	10,000		26	10 000
TPCI.024	TPCI 6.25% 2017-2029	/				10 001
TPCI.025	TPCI 5,95% 2017-2024 A	/				10 000
TPCI.026	TPCI 5,95% 2017-2024 B	/				10 000
TPCI.027	TPCI 6% 2017-2025	/				10 250
TPBJ.06	TPBJ 5,75% 2022-2037	/	10,000		10 000	10 000
TPBJ.07	TPBJ 5,70% 2023-2030	/				10 001
TPBJ.08	TPBJ 6,20% 2023-2038	/				10 000
TPCI.017	TPCI 3% 2014-2024	/				10 000
TPCI.019	TPCI 5.99% 2015-2025	/				10 000
TPCI.021	TPCI 6% 2016-2028	/	10,000		48	10 000
TPBF.07	TPBF 6,50% 2018- 2025	/	10,000		18	9 895
TPBF.08	TPBF 6,50% 2019-2027	/				10 000
TPBF.09	TPBF 6,50% 2019 - 2027	/	10,600		585	10 600
TPBJ.03	TPBJ 6,50% 2020-2028	/				10 020
TPBJ.04	TPBJ 5,50 % 2022-2037	/				10 000
TPBJ.05	TPBJ 5,85 % 2022-2042	/	Marché		4 568	10 000
TPBF.016	ETAT DU BURKINA 6% 2023-2028	/				10 000
TPBF.017	TPBF 6,30 % 2023-2030	/				10 000
TPBF.018	TPBF 6,50% 2023-2033	5	10,000	/		10 000

TPBF.O4	TPBF 6.50% 2017-2027			/			10 000
TPBF.O5	TPBF 6,50% 2017-2024			/			10 000
TPBF.O6	TPBF 6.50% 2018-2025			/	10,000	9	10 000
TPBF.O10	TPBF 6,50% 2020 - 2028			/	6,666.68	10	6 667
TPBF.O11	TPBF 6,50 % 2020-2028			/			7 501
TPBF.O12	TPBF 6.50% 2021-2031			/			10 000
TPBF.O13	TPBF 6,50 % 2021 - 2031			/	10,000	66	10 000
TPBF.O14	TPBF 6,30% 2022-2034			/	10,000	774	10 000
TPBF.O15	ETAT DU BURKINA 6,30 % 2022-2			/	10,000	9 911	9 999
EOS.O12	ETAT DU SENEGAL 6,15 % 2023-2028			/			10 000
EOS.O13	ETAT DU SENEGAL 6,30 % 2023-2030			/			10 000
EOS.O14	ETAT DU SENEGAL 6,50 % 2023-2033			/			10 000
EOS.O7	ETAT SENEGAL 6.30% 2015-2025			/	10,000	1	10 000
EOS.O8	ETAT DU SENEGAL 5,95% 2022-2034			/			10 000
EOS.O9	ETAT DU SENEGAL 6,00 % 2023-20			/	9,600	200 000	9 600
EOM.O6	ETAT DU MALI 6,50% 2020-2027			/	8,000	51	8 000
EOM.O7	ETAT DU MALI 6.50% 2021-2031			/	8,750	175	8 749
EOM.O8	ETAT DU MALI 6,20 % 2022-2032			/			10 000
EOM.O9	ETAT DU MALI 6,30% 2022-2032			/	10,000	53	10 000
EOS.O10	ETAT DU SENEGAL 6,15 % 2023-2030			/			10 000
EOS.O11	ETAT DU SENEGAL 6,35 % 2023-2033			/			10 000
BIDC.O4	BIDC-EBID 6.10% 2017-2027	80	5,000	/			5 000
BIDC.O5	BIDC-EBID 6,40% 2019-2026			/	10,000	7	10 000
BIDC.O6	BIDC-EBID 6,50 % 2021-2028	78	9,000	/			9 000
BIDC.O7	BIDC-EBID 5,90% 2022-2029			/	10,000	9 951	10 000
CRRH.O10	CRRH-UEMOA 6,10% 2022-2037			/	10,000	3 219	9 900
CRRH.O2	CRRH-UEMOA 6.10% 2012-2024			/			9 800
CRRH.O4	CRRH-UEMOA 6% 2014-2024			/			10 000
CRRH.O5	CRRH-UEMOA 5.85% 2015-2025			/			10 000
CRRH.O6	CRRH-UEMOA 5.85% 2016-2026			/			10 000
CRRH.O7	CRRH-UEMOA 5.95% 2017-2029			/			5 000
CRRH.O8	CRRH-UEMOA 5.95% 2018-2030			/			5 833
CRRH.O9	CRRH-UEMOA 6.05% 2018-2033			/			6 667

SUKUK ET TITRES ASSIMILES

Symbole	Titre	Quantité résiduelle à l'achat	Cours Achat / Vente	Quantité résiduelle à la vente	Cours de Référence
SUKSN.S2	SUKUK SN 6% 2016-2026		/		10 750
SUKTG.S1	SUKUK TG 6.5% 2016-2026		/	10,000	4 10 000

CALENDRIER DES ASSEMBLEES GENERALES
ANNEE : 2024

Société	Nature	Date	Heure	Lieu
BERNABE CI	Ordinaire	20/06/2024	10:00:00	ABIDJAN, salle de conférence GEWELS de la Maison du Patronat Ivoirien (CGECI) au Plateau
SIB	Mixte	04/06/2024	10:00:00	CRRAE-UMOA (Abidjan - Plateau Angle Boulevard Botreau Roussel, Rue Privée CRRAE-UMOA)
SOLIBRA	Ordinaire	31/05/2024	09:30:00	Espace LATRILLE EVENTS, Cocody Boulevard Latrille, Carrefour Duncan
SETAO CI	Ordinaire	30/05/2024	10:00:00	Hôtel TIAMA (salon EBENE)
TOTAL SENEGAL S.A.	Ordinaire	29/05/2024	10:00:00	Hôtel Radisson Blu Dakar
NEI-CEDA CI	Ordinaire	28/05/2024	10:00:00	Hôtel TIAMA, Abidjan - Plateau
SGB CI	Mixte	28/05/2024	09:00:00	Espace Latrille Events, sis à Abidjan Commune de Cocody, aux Deux-Plateaux Boulevard Latrille
BICI CI	Ordinaire	27/05/2024	10:00:00	Auditorium de la Maison des Entreprises (CGECI) sise au Plateau
BICI CI	Extraordinaire	27/05/2024	11:30:00	Auditorium de la Maison des Entreprises (CGECI) sise au Plateau
SOGB	Ordinaire	24/05/2024	10:30:00	Immeuble CRRAE - UEMOA sis à Abidjan Plateau
NSBC	Ordinaire	23/05/2024	10:30:00	Amphithéâtre de la Caisse de Retraite par Répartition avec Epargne de l'UMOA (CRRAE-UMOA), sis à Abidjan-Plateau, boulevard Botreau ROUSSEL
COBANK CI	Ordinaire	25/04/2024	10:00:00	Hôtel Radisson Blu, sis à Abidjan Port-Bouët, route de l'Aéroport International Félix Houphouët Boigny
SONATEL	Ordinaire	25/04/2024	10:00:00	PAR VISIOCONFERENCE dans ses locaux situés au Technopole à Dakar
BANK OF AFRICA ML	Ordinaire	23/04/2024	09:30:00	Siège de la banque à l'Immeuble BANK OF AFRICA, Avenue du Mali, Quartier ACI 2000
BANK OF AFRICA SN	Ordinaire	18/04/2024	09:30:00	Immeuble Elan II au 2ème Etage, Almadies, Zone 12, Route de Ngor à Dakar
ORANGE CI	Ordinaire	16/04/2024	10:00:00	Siège de la société, sis à Abidjan, Cocody Riviera Golf, Boulevard de France, Immeuble Orange Village
BANK OF AFRICA BN	Ordinaire	12/04/2024	09:00:00	Hôtel Golden Tulip à Cotonou
CORIS BANK INTERNATIONAL	Ordinaire	12/04/2024	09:00:00	Sopatel Hôtel Silmandé
SICABLE	Ordinaire	05/04/2024	10:00:00	Hôtel TIAMA, ABIDJAN
BANK OF AFRICA NG	Ordinaire	04/04/2024	10:00:00	Centre de Formation de BOA-NIGER (BOA-Siège)
BANK OF AFRICA BF	Ordinaire	28/03/2024	10:00:00	Salle WANGO I à l'hôtel LANCASTER (EX LAICO HOTEL) OUAGA 2000
BANK OF AFRICA CI	Ordinaire	28/03/2024	10:00:00	Salle Fromager de l'hôtel IVOTEL du Plateau (10ème étage)
AIR LIQUIDE CI	Ordinaire	10/01/2024	10:00:00	Salle de conférence de la CRRAE-UMOA

L'actualité de la BRVM sur nos plateformes digitales

Infos BRVM

Pour recevoir les informations boursières par SMS, souscrivez :



Côte d'Ivoire : *430#
Bénin : *430*15#



Côte d'Ivoire : #139#
Burkina Faso : *310#



Côte d'Ivoire : *431#
Niger : *512*9#
Togo : *310#

Site web

www.brvm.org



Application Mobile

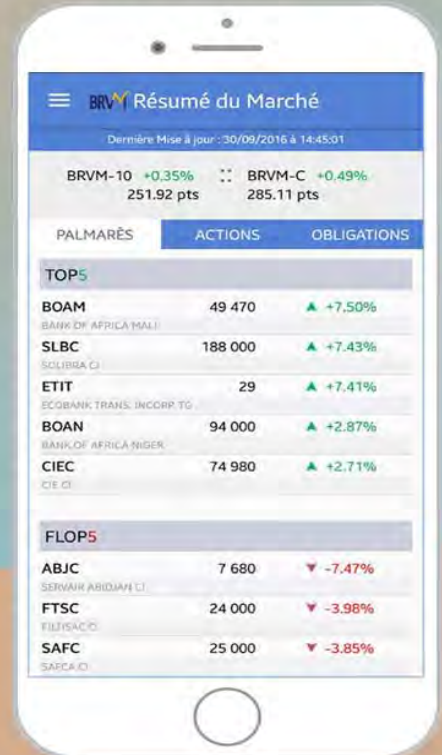

Nous suivre sur :

