

BRVM COMPOSITE	274,93
Variation Jour	0,51 %
Variation annuelle	28,38 %

BRVM 30	138,10
Variation Jour	0,45 %
Variation annuelle	28,05 %

BRVM PRESTIGE	112,37
Variation Jour	0,28 %
Variation annuelle	10,74 %

Evolution des indices

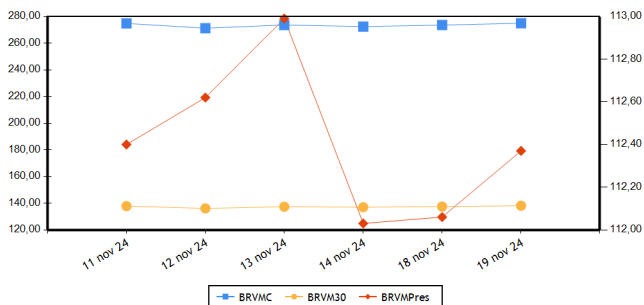

Volumes et valeurs transigés

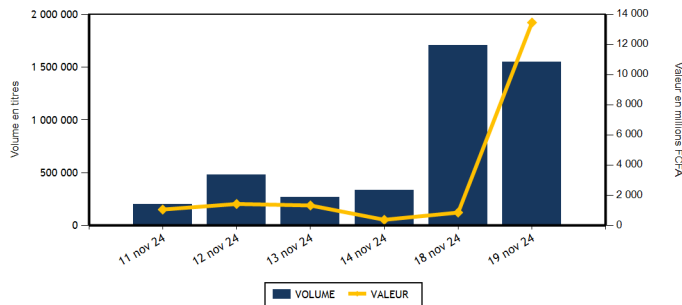

Actions	Niveau	Evol. Jour
Capitalisation boursière (FCFA)(Actions & Droits)	9 919 467 863 382	1,41 %
Volume échangé (Actions & Droits)	289 142	-83,05 %
Valeur transigée (FCFA) (Actions & Droits)	905 742 221	6,16 %
Nombre de titres transigés	42	0,00 %
Nombre de titres en hausse	20	33,33 %
Nombre de titres en baisse	9	-52,63 %
Nombre de titres inchangés	13	62,50 %

Obligations	Niveau	Evol. Jour
Capitalisation boursière (FCFA)	10 460 056 384 595	-0,15 %
Volume échangé	1 259 782	2 099 536,67 %
Valeur transigée (FCFA)	12 548 849 938	4 757 660,93 %
Nombre de titres transigés	17	240,00 %
Nombre de titres en hausse	4	
Nombre de titres en baisse	4	
Nombre de titres inchangés	9	80,00 %

PLUS FORTES HAUSSES

Titres	Cours	Evol. Jour	Evol. annuelle
VIVO ENERGY CI (SHEC)	910	7,06 %	15,19 %
SERVAIR ABIDJAN CI (ABJC)	1 895	6,46 %	42,48 %
SOLIBRA CI (SLBC)	12 580	5,71 %	44,60 %
TOTALENERGIES MARKETING SN (TTLS)	2 350	5,15 %	-6,00 %
TRACTAFRIC MOTORS CI (PRSC)	2 095	4,75 %	10,26 %

PLUS FORTES BAISES

Titres	Cours	Evol. Jour	Evol. annuelle
SETAO CI (STAC)	560	-7,44 %	-37,78 %
SAFCA CI (SAFC)	700	-4,11 %	-45,95 %
SMB CI (SMBC)	9 900	-3,88 %	-5,98 %
BANK OF AFRICA SENEGAL (BOAS)	3 700	-2,50 %	15,63 %
BERNABE CI (BNBC)	1 125	-2,17 %	12,50 %

INDICES PAR COMPARTIMENT

Base = 100 au 02 janvier 2023	Nombre de sociétés	Valeur	Evol. Jour	Evol. annuelle	Volume	Valeur	PER moyen
BRVM-PRESTIGE	10	112,37	0,28 %	10,74 %	69 103	638 161 475	8,74
BRVM-PRINCIPAL	36	139,01	0,75 %	33,71 %	220 039	267 580 746	13,46

INDICES SECTORIELS

Base = 100 au 14 juin 1999	Nombre de sociétés	Valeur	Evol. Jour	Evol. annuelle	Volume	Valeur	PER moyen
BRVM - INDUSTRIE	11	119,43	1,47 %	18,21 %	67 203	378 246 785	18,44
BRVM - SERVICES PUBLICS	5	756,77	0,42 %	42,39 %	17 231	187 709 675	10,30
BRVM - FINANCES	15	101,43	0,23 %	17,37 %	164 132	245 560 371	6,35
BRVM - TRANSPORT	2	335,74	-0,35 %	1,44 %	2 441	3 334 680	4,35
BRVM - AGRICULTURE	5	192,20	0,42 %	18,97 %	18 996	66 194 830	13,85
BRVM - DISTRIBUTION	7	343,02	2,28 %	4,51 %	17 691	23 881 655	43,23
BRVM - AUTRES SECTEURS	1	690,97	-7,44 %	-37,78 %	1 448	814 225	-

Indicateurs	BRVM COMPOSITE
PER moyen du marché	11,18
Taux de rendement moyen du marché	8,72
Taux de rentabilité moyen du marché	11,23
Nombre de sociétés cotées	46
Nombre de lignes obligataires	154
Volume moyen annuel par séance	439 951,00
Valeur moyenne annuelle par séance	1 278 181 946,76

Indicateurs	BRVM COMPOSITE
Ratio moyen de liquidité	48,84
Ratio moyen de satisfaction	43,67
Ratio moyen de tendance	89,42
Ratio moyen de couverture	111,83
Taux de rotation moyen du marché	0,03
Prime de risque du marché	3,19
Nombre de SGI participantes	31

Définitions

Volume moyen annuel par séance = Volume annuel échangé / nombre de séances
 Valeur moyenne annuelle par séance = Valeur annuelle échangée / nombre de séances
 Ratio moyen de liquidité = Moyenne des ratios de liquidité (Titres échangés / Volume des ordres de vente)
 Ratio moyen de satisfaction = Moyenne des ratios de satisfaction (Titres échangés / Volume des ordres d'achat)
 Ratio moyen de tendance = Moyenne des ratios de tendance (Volume des ordres d'achat / Volume des ordres de vente)
 Ratio moyen de couverture = Moyenne des ratios de couverture (Volume des ordres de vente / Volume des ordres d'achat)
 Taux moyen de rotation = moyenne des taux de rotation des actions cotées (volume transigé/capital flottante)
 PER moyen du marché = moyenne des PER des actions cotées ayant un PER positif
 Taux de rendement moyen = moyenne des taux de rendement des actions cotées ayant distribué un dividende
 Taux de rentabilité moyen = moyenne des taux de rentabilité des actions cotées
 Prime de risque du marché = (1 / le PER moyen du marché) - le taux de référence actuel des emprunts d'Etat

BOURSE REGIONALE DES VALEURS MOBILIERES
 Siège Social : Abidjan - Côte d'Ivoire, 18 av. Joseph Anoma
 Adresse : 01 BP 3802 Abidjan 01
 Tel : +225 20 31 55 50 / +225 20 32 66 85
 Fax : +225 20 32 66 84
 E-mail : brvm@brvm.org Site web : www.brvm.org



MARCHE DES ACTIONS

Sect. Act. (*)	Symbole	Titre	Cours Précédent	Cours du jour		Variation jour	Séance de cotation		Cours Référence	Variation de l'année précédente	Dernier dividende payé		Rdt. Net	PER
				Ouv.	Clôt.		Volume	Valeur			Montant net	Date		
COMPARTIMENT PRESTIGE			112,37	points		0,28 %								
AGR	PALC	PALM CI	4 525	4 600	4 525	0,00 %	5 846	26 459 705	4 525	-32,96 %	563,31	26-juil.-24	12,45 %	3,61
AGR	SPHC	SAPH CI	4 150	4 150	4 195	1,08 %	1 116	4 640 540	4 195	78,51 %	64,80	12-août-24	1,54 %	17,20
DIS	TTLG	TOTALENERGIES MARKETING CI	2 480	2 490	2 490	0,40 %	2 695	6 706 955	2 490	38,33 %	199,54	12-sept.-24	8,01 %	18,00
DIS	TTLS	TOTALENERGIES MARKETING SN	2 235	2 240	2 350	5,15 %	3 217	7 195 830	2 350	-6,00 %	207,58	28-juin-24	8,83 %	19,23
FIN	ORGT	ORAGROUP TOGO	1 750	1 745	1 745	-0,29 %	58	101 210	1 745	-33,90 %	59,52	17-juil.-20	3,41 %	
FIN	SGBC	SOCIETE GENERALE COTE D'IVOIRE	19 460	19 460	19 500	0,21 %	6 204	119 985 530	19 500	21,50 %	1 553,85	25-juin-24	7,97 %	6,24
IND	N TLC	NESTLE CI	7 850	7 850	7 940	1,15 %	38 849	302 504 935	7 940	7,52 %	675,00	20-août-24	8,50 %	10,58
IND	SMBC	SMB CI	10 300	9 800	9 900	-3,88 %	3 685	36 857 105	9 900	-5,98 %	1 080,00	30-sept.-24	10,91 %	4,47
SPU	ONTBF	ONATEL BF	2 350	2 350	2 350	0,00 %	1 983	4 659 275	2 350	3,07 %	266,45	31-juil.-24	11,34 %	7,94
SPU	SNTS	SONATEL SN	23 705	23 700	23 705	0,00 %	5 450	129 050 390	23 705	31,84 %	1 575,00	17-mai-24	6,64 %	7,15
TOTAL							69 103	638 161 475						

COMPARTIMENT PRINCIPAL			139,01	points		0,75 %								
AGR	SCRC	SUCRIVOIRE	840	805	845	0,60 %	5 207	4 372 855	845	77,89 %	40,50	20-août-21	4,79 %	
AGR	SICC	SICOR CI	3 210	NC	NC	0,00 %			3 210	6,12 %	1 919,00	25-sept.-00		16,15
AGR	SOGC	SOGB CI	4 500	4 500	4 500	0,00 %	6 827	30 721 730	4 500	37,61 %	207,00	6-août-24	4,60 %	18,44
AUT	STAC	SETAO CI	605	605	560	-7,44 %	1 448	814 225	560	-37,78 %	66,15	18-juil.-22	11,81 %	
DIS	ABJC	SERVAIR ABIDJAN CI	1 780	1 900	1 895	6,46 %	119	214 715	1 895	42,48 %	206,20	30-sept.-24	10,88 %	15,49
DIS	BNBC	BERNABE CI	1 150	1 125	1 125	-2,17 %	19	21 375	1 125	12,50 %	150,00	24-juil.-23	13,33 %	207,00
DIS	CFAC	CFAO MOTORS CI	645	625	645	0,00 %	2 654	1 650 000	645	-23,21 %	15,87	30-août-24	2,46 %	18,28
DIS	PRSC	TRACTAFRIC MOTORS CI	2 000	2 095	2 095	4,75 %	2	4 190	2 095	10,26 %	182,70	24-sept.-24	8,72 %	10,29
DIS	SHEC	VIVO ENERGY CI	850	890	910	7,06 %	8 985	8 088 590	910	15,19 %	57,00	27-sept.-24	6,26 %	14,29
FIN	BICC	BICI CI	12 800	12 500	12 895	0,74 %	660	8 383 850	12 895	72,16 %	540,90	27-juin-24	4,19 %	12,87
FIN	BOAB	BANK OF AFRICA BN	4 350	4 345	4 395	1,03 %	5 012	21 662 925	4 395	-30,90 %	706,00	27-mai-24	16,06 %	8,28
FIN	BOABF	BANK OF AFRICA BF	3 000	3 000	3 000	0,00 %	4 498	13 506 850	3 000	-57,02 %	704,00	6-mai-24	23,47 %	4,54
FIN	BOAC	BANK OF AFRICA CI	5 050	5 050	5 080	0,59 %	2 928	14 826 605	5 080	-26,32 %	684,00	29-avr.-24	13,46 %	3,90
FIN	BOAM	BANK OF AFRICA ML	2 000	2 000	2 000	0,00 %	2 295	4 485 605	2 000	35,59 %	144,00	21-mai-24	7,20 %	9,50
FIN	BOAN	BANK OF AFRICA NG	2 940	2 900	2 940	0,00 %	1 015	2 960 765	2 940	-45,45 %	609,15	31-mai-24	20,72 %	3,79
FIN	BOAS	BANK OF AFRICA SENEGAL	3 795	3 750	3 700	-2,50 %	325	1 196 845	3 700	15,63 %	300,00	27-juin-24	8,11 %	7,83
FIN	CBIBF	CORIS BANK INTERNATIONAL	9 970	9 970	9 970	0,00 %	558	5 562 155	9 970	7,20 %	790,00	5-juil.-24	7,92 %	4,97
FIN	ECOC	ECOBANK COTE D'IVOIRE	8 490	8 300	8 490	0,00 %	2 132	17 781 475	8 490	24,85 %	594,00	30-mai-24	7,00 %	9,72
FIN	ETIT	ECOBANK TRANS. INCORP. TG	16	16	16	0,00 %	131 601	1 994 816	16	-15,79 %	0,60	8-juin-23	3,78 %	1,20
FIN	NSBC	NSIA BANQUE COTE D'IVOIRE	7 500	7 400	7 600	1,33 %	1 991	15 120 140	7 600	26,67 %	454,83	8-juil.-24	5,98 %	5,40
FIN	SAFC	SAFCA CI	730	700	700	-4,11 %	31	21 700	700	-45,95 %	23,04	29-juil.-11		
FIN	SIBC	SOCIETE IVOIRIENNE DE BANQUE	3 690	3 745	3 750	1,63 %	4 824	17 969 900	3 750	-29,91 %	495,00	31-juil.-24	13,20 %	4,31
IND	CABC	SICABLE CI	1 020	1 000	1 050	2,94 %	5 066	5 069 200	1 050	-5,41 %	79,58	31-mai-24	7,58 %	4,35
IND	FTSC	FILTISAC CI	1 575	1 575	1 590	0,95 %	7 678	12 171 885	1 590	-13,59 %	143,10	30-sept.-24	9,00 %	7,29
IND	NEIC	NEI-CEDA CI	765	765	775	1,31 %	4 441	3 397 895	775	6,90 %	81,78	25-juin-24	10,55 %	8,48
IND	SEMC	EVIOSYS PACKAGING SIEM CI	700	SP	SP	0,00 %			700	0,00 %	14,00	28-déc.-21	2,00 %	7,40
IND	SIVC	AIR LIQUIDE CI	495	485	510	3,03 %	2 327	1 180 820	510	-38,55 %	63,00	29-sept.-17		4,97
IND	SLBC	SOLIBRA CI	11 900	11 900	12 580	5,71 %	238	2 905 600	12 580	44,60 %	270,00	14-août-24	2,15 %	13,73

IND	STBC	SITAB CI	7 300	7 350	7 300	0,00 %	1 769	12 956 500	7 300	22,79 %	675,00	29-juil.-24	9,25 %	10,52
IND	UNLC	UNILEVER CI	7 850	NC	NC	0,00 %			7 850	57,00 %	1 233,00	9-juil.-12		112,58
IND	UNXC	UNIWAX CI	400	380	395	-1,25 %	3 150	1 202 845	395	-26,17 %	60,75	29-juil.-22	15,38 %	
SPU	CIEC	CIE CI	2 200	2 200	2 200	0,00 %	6 812	14 980 015	2 200	29,41 %	171,00	30-juil.-24	7,77 %	11,59
SPU	ORAC	ORANGE COTE D'IVOIRE	17 200	17 100	17 350	0,87 %	1 965	33 467 910	17 350	59,17 %	780,00	3-juin-24	4,50 %	16,88
SPU	SDCC	SODE CI	5 450	5 450	5 400	-0,92 %	1 021	5 552 085	5 400	13,21 %	481,50	25-sept.-24	8,92 %	7,93
TRP	SDSC	AFRICA GLOBAL LOGISTICS CI	1 375	1 285	1 370	-0,36 %	2 441	3 334 680	1 370	1,48 %	92,00	20-nov.-23	6,72 %	4,35
TRP	SVOC	MOVIS CI	2 395	SP	SP	0,00 %			2 395	0,00 %	270,00	5-juil.-99		
TOTAL							220 039	267 580 746						

TOTAL													
TOTAL - Marché des actions													
												289 142	905 742 221
Secteurs d'activités (*) : AGR = Agriculture, AUT = Autres Secteurs, DIS = Distribution, FIN = Finances, IND = Industrie, TRP = Transport, SPU = Services Publics													

MARCHE DES DROITS

Symbole	Titre	Cours Précédent	Cours du jour		Variation jour	Séance de cotation		Cours Référence	Variation depuis l'origine	Parité	Période de négociation	
			Ouv.	Clôt.		Volume	Valeur				Début	fin

TOTAL												
--------------	--	--	--	--	--	--	--	--	--	--	--	--

TOTAL - Marché des droits												
Légende: (d) Ex-dividende (V) Variation par rapport au cours de référence Cours du jour: Ouv.: Ouverture Clôt.: Clôture Moy.: Moyen Mentions : NC: Non Coté Ex-c: Ex-coupon Ex-d: Ex-droit SP: Suspendu Val-T: Valeur Théorique PER = Cours / BNPA selon les données disponibles Rdt. Net: Rendement net (DNPA / Cours) Comp.: 1 - Premier Compartiment 2 - Second Compartiment 3 - Compartiment de croissance Ratio de liquidité = Titres échangés / Volume des ordres de vente : Progression de l'indice sectoriel : Stabilité de l'indice sectoriel : Recul de l'indice sectorie												

MARCHE DES OBLIGATIONS

Symbole	Titre	Valeur nominale	Cours Précédent	Cours du jour	Cours Référence	Séance de cotation	Coupon couru	Coupon d'intérêt	Période	Montant net	Eché.	Type Amort
						Volume	Valeur					
OBLIGATIONS D'ETAT												
EOM.O10	ETAT DU MALI 6,20 % 2022-2029	10 000	9 790	NC	9 790		586,12	A	620,00	9-déc.-24		ACD
EOM.O11	ETAT DU MALI 6,40 % 2023-2030	10 000	10 000	10 000	10 000	22	220 000	A	640,00	7-avr.-25		ACD
EOM.O12	ETAT DU MALI 6,50 % 2023-2030	10 000	9 900	10 000	10 000	25	250 000	A	650,00	28-juil.-25		ACD
EOM.O13	ETAT DU MALI 6,50 % 2024-2034	10 000	9 999	NC	9 999		406,03	A	650,00	5-avr.-25		ACD
EOM.O14	ETAT DU MALI 3,00 % 2024-2031	10 000	10 000	NC	10 000		90,41	A	300,00	1-août-25		ACD
EOM.O3	ETAT DU MALI 6,50 % 2018-2025	2 000	1 975	NC	1 975		15,36	A	130,00	6-oct.-25		AC
EOM.O4	ETAT DU MALI 6,50% 2019-2027	6 000	6 000	NC	6 000		138,90	A	390,00	12-juil.-25		AC
EOM.O5	ETAT DU MALI 6,50% 2020-2028	8 000	8 000	NC	8 000		337,64	A	520,00	27-mars-25		ACD
EOM.O6	ETAT DU MALI 6,50% 2020-2027	8 000	8 000	NC	8 000		501,63	A	520,00	2-déc.-24		AC
EOM.O7	ETAT DU MALI 6.50% 2021-2031	8 750	8 619	NC	8 618.75		338,13	A	568,75	16-avr.-25		AC
EOM.O8	ETAT DU MALI 6,20 % 2022-2032	10 000	9 850	NC	9 850		124,00	A	620,00	7-sept.-25		ACD
EOM.O9	ETAT DU MALI 6,30% 2022-2032	10 000	9 800	NC	9 800		595,57	A	630,00	9-déc.-24		ACD
EOS.O10	ETAT DU SENEGAL 6,15 % 2023-2030	10 000	10 000	NC	10 000		86,64	S	307,50	29-mars-25		ACD
EOS.O11	ETAT DU SENEGAL 6,35 % 2023-2033	10 000	9 950	NC	9 950		89,46	S	317,50	29-mars-25		ACD
EOS.O12	ETAT DU SENEGAL 6,15 % 2023-2028	10 000	9 500	NC	9 500		162,11	S	307,50	14-févr.-25		ACD
EOS.O13	ETAT DU SENEGAL 6,30 % 2023-2030	10 000	10 000	NC	10 000		166,06	S	315,00	14-févr.-25		ACD
EOS.O14	ETAT DU SENEGAL 6,50 % 2023-2033	10 000	10 000	NC	10 000		171,33	S	325,00	14-févr.-25		ACD
EOS.O15	ETAT DU SENEGAL 6,25 % 2024-2029	10 000	9 740	NC	9 740		173,23	S	312,50	9-févr.-25		ACD
EOS.O16	ETAT DU SENEGAL 6,45 % 2024-2031	10 000	9 950	NC	9 950		178,78	S	322,50	9-févr.-25		ACD
EOS.O17	ETAT DU SENEGAL 6,65 % 2024-2034	10 000	10 000	NC	10 000		184,32	S	332,50	9-févr.-25		ACD
EOS.O7	ETAT SENEGAL 6.30% 2015-2025	10 000	10 000	NC	10 000		307,23	S	317,59	25-nov.-24		ACD
EOS.O8	ETAT DU SENEGAL 5,95% 2022-2034	10 000	10 000	NC	10 000		529,97	A	595,00	29-déc.-24		ACD
EOS.O9	ETAT DU SENEGAL 6,00 % 2023-20	10 000	9 800	NC	9 800		84,53	S	300,00	29-mars-25		ACD
TPBF.O10	TPBF 6,50% 2020 - 2028	5 833	5 833	NC	5 833.35		62,84	S	189,58	20-mars-25		ACD
TPBF.O11	TPBF 6,50 % 2020-2028	6 668	6 668	6 668	6 668	26	173 368	S	216,71	9-janv.-25		ACD
TPBF.O12	TPBF 6.50% 2021-2031	10 000	10 000	NC	10 000		98,76	S	325,00	25-mars-25		ACD
TPBF.O13	TPBF 6,50 % 2021 - 2031	10 000	9 990	NC	9 990		240,22	S	325,00	6-janv.-25		ACD
TPBF.O14	TPBF 6,30% 2022-2034	10 000	9 898	NC	9 898		137,49	S	315,00	1-mars-25		ACD
TPBF.O15	ETAT DU BURKINA 6,30 % 2022-2	10 000	10 000	NC	10 000		6,96	S	315,00	15-mai-25		ACD
TPBF.O16	ETAT DU BURKINA 6% 2023-2028	10 000	10 000	NC	10 000		215,22	S	300,00	10-janv.-25		ACD
TPBF.O17	TPBF 6,30 % 2023-2030	10 000	10 000	NC	10 000		65,77	S	315,00	12-avr.-25		ACD
TPBF.O18	TPBF 6,50% 2023-2033	10 000	9 900	NC	9 900		67,86	S	325,00	12-avr.-25		ACD
TPBF.O19	ETAT DU BURKINA 6,30% 2024-2029	10 000	10 000	10 000	10 000	29	290 000	S	315,00	6-mai-25		ACD
TPBF.O20	ETAT DU BURKINA 6,55% 2024-2031	10 000	10 000	NC	10 000		23,52	S	327,50	6-mai-25		ACD
TPBF.O4	TPBF 6.50% 2017-2027	10 000	10 000	NC	10 000		197,67	S	327,67	31-janv.-25		ACD
TPBF.O5	TPBF 6,50% 2017-2024	10 000	10 000	NC	10 000		253,96	S	325,00	29-déc.-24		ACD
TPBF.O6	TPBF 6.50% 2018-2025	10 000	9 112	NC	9 112		296,58	S	325,00	5-déc.-24		ACD
TPBF.O7	TPBF 6,50% 2018- 2025	10 000	10 000	NC	10 000		7,18	S	325,00	15-mai-25		AC
TPBF.O8	TPBF 6,50% 2019-2027	10 000	10 000	NC	10 000		23,15	S	322,33	6-mai-25		ACD
TPBF.O9	TPBF 6,50% 2019 - 2027	10 000	11 000	NC	11 000		75,00	S	325,00	8-avr.-25		ACD
TPBJ.O3	TPBJ 6,50% 2020-2028	10 000	10 000	10 000	10 000	2	20 000	A	650,00	25-août-25		AC
TPBJ.O4	TPBJ 5,50 % 2022-2037	10 000	10 000	NC	10 000		396,30	A	550,00	1-mars-25		AC
TPBJ.O5	TPBJ 5,85 % 2022-2042	10 000	9 890	NC	9 890		421,52	A	585,00	1-mars-25		ACD
TPBJ.O6	TPBJ 5,75% 2022-2037	10 000	10 100	NC	10 100		179,59	A	575,00	28-juil.-25		ACD
TPBJ.O7	TPBJ 5,70% 2023-2030	10 000	10 000	NC	10 000		391,97	A	570,00	13-mars-25		AC
TPBJ.O8	TPBJ 6,20% 2023-2038	10 000	10 000	10 000	10 000	40	400 000	A	620,00	13-mars-25		AC
TPCI.O17	TPCI 3% 2014-2024	10 000	10 000	NC	10 000		125,41	S	150,00	19-déc.-24		ACD
TPCI.O19	TPCI 5.99% 2015-2025	10 000	10 000	NC	10 000		310,17	A	599,00	14-mai-25		ACD
TPCI.O21	TPCI 6% 2016-2028	10 000	10 000	NC	10 000		369,86	A	600,00	8-avr.-25		ACD
TPCI.O22	TPCI 5.90% 2016 - 2026	10 000	9 800	NC	9 800		253,78	A	590,00	15-juin-25		ACD
TPCI.O23	TPCI 5.90% 2016-2026	10 000	9 700	NC	9 700		3,23	A	590,00	17-nov.-25		ACD
TPCI.O24	TPCI 6.25% 2017-2029	10 000	9 700	NC	9 700		85,85	S	312,50	31-mars-25		ACD
TPCI.O27	TPCI 6% 2017-2025	10 000	10 250	NC	10 250		234,43	S	300,00	29-déc.-24		ACD
TPCI.O28	TPCI 6% 2018 - 2026	10 000	10 000	NC	10 000		179,18	A	600,00	2-août-25		ACD
TPCI.O29	TPCI 6% 2018-2026	10 000	9 800	NC	9 800		50,96	A	600,00	19-oct.-25		ACD
TPCI.O30	TPCI 5,95% 2018-2025	3 000	3 000	NC	3 000		256,31	S	295,00	13-déc.-24		ACD
TPCI.O31	TPCI 5,75% 2019 - 2026	10 000	10 230	NC	10 230		239,45	A	575,00	20-juin-25		ACD

TPCI.032	TPCI 2,23% 2019-2026	10 000		NC				92,87	A	223,00	20-juin-25	ACD
TPCI.033	TPCI 5.75% 2019-2026	4 000	4 160	NC	4 160			153,75	A	230,00	20-mars-25	ACD
TPCI.034	TPCI 6% 2019-2029	6 250	6 188	NC	6 187.50			250,68	A	375,00	20-mars-25	ACD
TPCI.035	TPCI 5,75% 2019 -2026	10 000	10 250	NC	10 250			206,37	A	575,00	11-juil.-25	ACD
TPCI.036	TPCI 5,75% 2019- 2026	10 000	10 000	NC	10 000			141,78	A	575,00	21-août-25	ACD
TPCI.037	TPCI 5,80% 2019-2026	6 000	6 000	NC	6 000			333,74	A	348,00	4-déc.-24	ACD
TPCI.038	TPCI 5,75% 2019-2026	6 000	6 000	NC	6 000			330,86	A	345,00	4-déc.-24	ACD
TPCI.039	TPCI 5,75% 2019 - 2026	4 000	3 906	NC	3 906			20,79	A	230,00	17-oct.-25	ACD
TPCI.040	TPCI 5,75% 2019-2026	6 000	6 000	NC	6 000			295,98	A	345,00	10-janv.-25	ACD
TPCI.041	TPCI 5,80% 2020-2027	10 000	10 000	NC	10 000			419,95	A	580,00	28-févr.-25	ACD
TPCI.042	TPCI 5,90% 2020-2030	10 000	10 000	NC	10 000			426,74	A	590,00	28-févr.-25	ACD
TPCI.043	TPCI 5,90% 2020 - 2030	10 000	9 999	NC	9 999			339,45	A	590,00	23-avr.-25	ACD
TPCI.044	TPCI 5,80% 2020 - 2027	10 000	9 800	NC	9 800			333,70	A	580,00	23-avr.-25	ACD
TPCI.045	TPCI 5,80% 2020 -2027	6 000	6 000	NC	6 000			148,73	A	348,00	16-juin-25	ACD
TPCI.046	TPCI 5,90% 2020 - 2030	7 500	7 650	NC	7 650			189,12	A	442,50	16-juin-25	ACD
TPCI.047	TPCI 5,80% 2020 - 2027	6 000	6 150	NC	6 150			187,20	A	438,00	16-juin-25	ACD
TPCI.048	TPCI 5,80% 2020- 2027	6 000	5 940	NC	5 940			107,74	A	348,00	29-juil.-25	ACD
TPCI.049	TPCI 5,90% 2020- 2030	7 500	7 564	NC	7 563.75			136,99	A	442,50	29-juil.-25	ACD
TPCI.050	TPCI 5,90% 2020-2030	7 500	7 481	NC	7 481.25			100,62	A	442,50	28-août-25	ACD
TPCI.051	TPCI 5,80 % 2020-2027	6 000	6 000	NC	6 000			45,76	A	348,00	2-oct.-25	ACD
TPCI.052	TPCI 5,90 % 2020 -2030	7 500	7 500	NC	7 500			58,19	A	442,50	2-oct.-25	ACD
TPCI.053	TPCI 5,80% 2020-2027	6 000	6 360	NC	6 360			20,98	A	348,00	28-oct.-25	ACD
TPCI.054	TPCI 5,90% 2020-2030	7 500	7 350	NC	7 350			26,67	A	442,50	28-oct.-25	ACD
TPCI.055	TPCI 5,80% 2020 -2027	8 000	8 400	NC	8 400			419,63	A	464,00	24-déc.-24	ACD
TPCI.056	TPCI 5,90% 2020- 2030	8 750	8 746	NC	8 745.63			466,88	A	516,25	24-déc.-24	ACD
TPCI.057	TPCI 5,80% 2020-2027	8 000	7 600	NC	7 600			462,73	A	464,00	20-nov.-24	ACD
TPCI.058	TPCI 5,80% 2021-2028	8 000	8 000	NC	8 000			324,16	A	464,00	9-mars-25	ACD
TPCI.059	TPCI 5,90% 2021-2031	8 750	9 056	NC	9 056.25			360,67	A	516,25	9-mars-25	ACD
TPCI.060	TPCI 5,80% 2021-2028	10 000	10 000	9 851	9 851	314 621	3 099 331 471	301,92	A	580,00	13-mai-25	ACD
TPCI.061	TPCI 5,90% 2021-2031	10 000	10 000	NC	10 000			307,12	A	590,00	13-mai-25	ACD
TPCI.062	TPCI 5,80 % 2021 -2028	8 000	7 920	NC	7 920			180,52	A	464,00	30-juin-25	ACD
TPCI.063	TPCI 5,90% 2021 -2031	8 750	8 750	NC	8 750			200,84	A	516,25	30-juin-25	ACD
TPCI.064	TPCI 5,80 % 2021 - 2028	8 000	8 000	NC	8 000			120,77	A	464,00	16-août-25	ACD
TPCI.065	TPCI 5,90 % 2021-2031	8 750	9 363	NC	9 362.50			70,72	A	516,25	30-sept.-25	ACD
TPCI.066	TPCI 5,90% 2021-2031	8 750	8 750	NC	8 750			19,80	A	516,25	5-nov.-25	ACD
TPCI.067	TPCI 5,90 % 2021-2036	10 000	10 200	NC	10 200			546,48	A	590,00	16-déc.-24	ACD
TPCI.068	TPCI 5,90 % 2022-2037	10 000	10 000	10 000	10 000	428	4 280 000	470,71	A	590,00	1-févr.-25	ACD
TPCI.069	TPCI 5,75 % 2022-2037	10 000	10 000	10 000	10 000	393 276	3 932 760 000	381,23	A	575,00	22-mars-25	ACD
TPCI.070	TPCI 5,75 % 2022-2037	10 000	10 300	10 000	10 000	157 310	1 573 100 000	321,37	A	575,00	29-avr.-25	ACD
TPCI.071	TPCI 5,65% 2022-2032	10 000	10 150	10 000	10 000	393 276	3 932 760 000	243,03	A	565,00	15-juin-25	ACD
TPCI.072	TPCI 5,65% 2022-2029	10 000	10 000	NC	10 000			174,92	A	565,00	29-juil.-25	ACD
TPCI.073	TPCI 5,75% 2022-2032	10 000	10 500	NC	10 500			178,01	A	575,00	29-juil.-25	ACD
TPCI.074	TPCI 5,85% 2022-2042	9 474	9 474	NC	9 473.68			171,58	A	554,21	29-juil.-25	ACD
TPCI.075	TPCI 5,65% 2022-2029	10 000	10 700	NC	10 700			66,56	A	565,00	7-oct.-25	ACD
TPCI.076	TPCI 5,75% 2022-2032	10 000	10 000	NC	10 000			67,74	A	575,00	7-oct.-25	ACD
TPCI.077	TPCI (TAUX DE BASE + SPREAD) % 2022-2029	10 000	10 000	NC	10 000			17,28	T	198,75	11-févr.-25	ACD
TPCI.078	TPCI 5,65% 2022-2029	10 000	10 000	NC	10 000			527,95	A	565,00	13-déc.-24	ACD
TPCI.079	TPCI 5,75% 2023-2030	10 000	10 000	NC	10 000			416,33	A	575,00	28-févr.-25	ACD
TPCI.080	TPCI 6% 2023-2030	10 000	10 000	10 000	10 000	33	314 500	305,75	A	600,00	17-mai-25	ACD
TPCI.081	TPCI 5,90% 2023-2028	10 000	10 500	NC	10 500			179,42	A	590,00	31-juil.-25	ACD
TPCI.082	TPCI 6,00% 2023-2030	10 000	10 000	NC	10 000			182,47	A	600,00	31-juil.-25	ACD
TPCI.083	TPCI 5,90 % 2023-2028	10 000	10 000	NC	10 000			92,66	A	890,00	12-oct.-25	ACD
TPCI.084	TPCI 6,00 % 2023-2030	10 000	10 000	NC	10 000			62,47	A	600,00	12-oct.-25	ACD
TPCI.085	TPCI 5,90 % 2023 - 2028	10 000	10 000	NC	10 000			549,70	A	590,00	14-déc.-24	ACD
TPCI.086	TPCI 6,00 % 2023 - 2030	10 000	10 000	NC	10 000			559,02	A	600,00	14-déc.-24	ACD
TPCI.087	TPCI 5,90% 2024-2029	10 000	10 000	NC	10 000			386,33	A	590,00	25-mars-25	ACD
TPCI.088	TPCI 6,00% 2024-2031	10 000	9 875	10 000	10 000	10	100 000	392,88	A	600,00	25-mars-25	ACD
TPCI.089	TPCI 5,90% 2024-2029	10 000	10 200	NC	10 200			198,82	A	590,00	19-juil.-25	ACD
TPCI.090	TPCI 6,00% 2024-2031	10 000	10 000	NC	10 000			202,19	A	600,00	19-juil.-25	ACD
TPNE.01	TRESOR PUBLIC DU NIGER 6,50% 2019-2026	10 000	10 000	NC	10 000			420,27	A	650,00	28-mars-25	ACD
TPNE.02	TRESOR PUBLIC DU NIGER 6,50% 2019 - 2026	10 000	10 000	NC	10 000			195,89	A	650,00	1-août-25	ACD
TPNE.03	TRESOR PUBLIC DU NIGER 6,5% 2020-2027	6 000	5 999	NC	5 999.40			118,60	A	390,00	31-juil.-25	ACD
TPNE.04	TRESOR PUBLIC DU NIGER 6,30% 2	8 750	8 750	NC	8 750			131,39	A	551,25	24-août-25	ACD
TPNE.05	TPNE 6,15 % 2022-2034	10 000	10 000	NC	10 000			284,75	A	615,00	3-juin-25	ACD

TPNE.06	TRESOR PUBLIC DU NIGER 6,15% 2022 - 2034	10 000	10 000	NC	10 000			572,99	A	615,00	14-déc.-24	ACD
TPNE.07	TRESOR PUBLIC DU NIGER 6,25 % 2023-2028	10 000	10 000	NC	10 000			255,14	A	625,00	23-juin-25	ACD
TPTG.02	TPTG 6% 2022-2037	10 000	10 000	NC	10 000			4,93	A	600,00	16-nov.-25	ACD
TOTAL								1 259 098		12 543 999	339	

OBLIGATIONS REGIONALES

BIDC.04	BIDC-EBID 6,10% 2017-2027	3 750	3 729	NC	3 729.38			97,78	A	228,78	16-juin-25	ACD
BIDC.05	BIDC-EBID 6,40% 2019-2026	10 000	10 000	NC	10 000			226,09	S	320,00	12-janv.-25	ACD
BIDC.06	BIDC-EBID 6,50 % 2021-2028	7 000	6 913	7 000	7 000	213	1 491 000	262,84	S	225,63	18-mai-25	ACD
BIDC.07	BIDC-EBID 5,90% 2022-2029	10 000	9 925	NC	9 925			262,76	S	295,00	9-déc.-24	ACD
BIDC.08	BIDC-EBID GSS BOND 6,50% 2024-2031	10 000	10 000	9 999	9 999	100	999 900	399,18	S	650,00	29-janv.-25	ACD
CRRH.010	CRRH-UEMOA 6,10% 2022-2037	10 000	9 975	NC	9 975			179,02	S	305,00	3-févr.-25	AC
CRRH.02	CRRH-UEMOA 6,10% 2012-2024	10 000	9 800	NC	9 800			207,20	S	305,00	17-janv.-25	AC
CRRH.04	CRRH-UEMOA 6% 2014-2024	10 000	10 000	NC	10 000			232,79	S	300,00	30-déc.-24	AC
CRRH.05	CRRH-UEMOA 5,85% 2015-2025	10 000	10 000	NC	10 000			221,18	S	294,90	4-janv.-25	AC
CRRH.06	CRRH-UEMOA 5,85% 2016-2026	10 000	10 000	NC	10 000			220,96	S	292,50	3-janv.-25	ACD
CRRH.07	CRRH-UEMOA 5,95% 2017-2029	4 167	4 167	NC	4 166.58			1,37	S	123,96	17-mai-25	AC
CRRH.08	CRRH-UEMOA 5,95% 2018-2030	5 417	5 417	NC	5 416.67			132,97	S	161,15	21-déc.-24	AC
CRRH.09	CRRH-UEMOA 6,05% 2018-2033	6 333	6 333	NC	6 333			158,08	S	191,58	21-déc.-24	AC
TOTAL								313		2 490 900		

OBLIGATIONS PRIVEES

FBOAD.01	FCTC BOAD DOLI-P 6,10% 2023-2030	7 300	7 285	7 300	7 300	39	284 700	73,20	S	220,82	20-mars-25	AC
FDINBF.01	FIDELIS FINANCE CAP25 7,00% 2023-2028	10 000	10 000	NC	10 000			329,00	S	330,80	20-nov.-24	ACD
FEPTC.01	FCTC EPT 7 % 2023-2030	10 000	10 000	NC	10 000			156,59	T	171,50	27-nov.-24	ACD
FEPTC.02	FCTC EPT 7,25 % 2023-2033	10 000	10 000	NC	10 000			162,18	T	177,63	27-nov.-24	ACD
FEPTC.03	FCTC EPT 7,50% 2023-2038	10 000		NC				167,77	T	183,75	27-nov.-24	ACD
FNSBC.01	FCTC NSIA BANQUE 7 % 2020-2025	1 111	1 144	NC	1 144.43			13,40	T	19,06	16-déc.-24	ACD
FORBT.01	FCTC ORABANK 7 % 2021-2026	5 000	5 450	NC	5 450			49,00	T	85,75	28-déc.-24	ACD
FSNTS.01	FCTC SONATEL C-1 6,40 % 2023-2	10 000	9 840	NC	9 840			201,08	S	300,80	19-janv.-25	AC
FSNTS.02	FCTC SONATEL C-2 6,60 % 2023-2	10 000	10 000	NC	10 000			207,36	S	310,20	19-janv.-25	AC
FTIMC.01	FCTC TEYLIOM IMMO 7 % 2021-2028	6 250	6 250	6 250	6 250	332	2 074 999	84,81	T	107,19	8-déc.-24	ACD
ORGT.02	ORAGROUP SA 7,15% 2021-2028	8 000	8 000	NC	8 000			37,71	S	286,00	26-avr.-25	ACD
PADS.03	PAD 6,60% 2020-2027	6 000	5 640	NC	5 640			33,73	S	198,00	19-avr.-25	ACD
PTRC.01	PETRO IVOIRE 6,80% 2022-2029	10 000	10 900	NC	10 900			285,86	S	333,20	15-déc.-24	ACD
SNLC.01	SENELEC 6,50% 2018-2025	1 000	1 000	NC	1 000			9,52	S	32,50	27-mars-25	AC
SNTS.02	SONATEL 6,50% 2020-2027	6 000	6 000	NC	6 000			126,55	S	184,81	16-janv.-25	ACD
TOTAL								371		2 359 699		

SUKUK ET TITRES ASSIMILES

SUKSN.S2	SUKUK SN 6% 2016-2026	10 000	10 750	NC	10 750			193,33	S	306,67	26-janv.-25	ACD
SUKTG.S1	SUKUK TG 6.5% 2016-2026	10 000	10 000	NC	10 000			193,11	S	377,99	17-févr.-25	ACD
TOTAL								0		0		

TOTAL - Marché des obligations

1 259 782 12 548 849 938

Légende :
 (#) (*) Ex-Coupon couru (#)Cours de référence amorti / Coupon couru Ex-c (#)Ex-marge de profits
 Cours du jour: Ouv.: Ouverture Clôt.: Clôture Moy.: Moyen
 Type Amort: Type d'Amortissement IF: In Fine AC: Amortissement Constant AD: Amortissement Dégressif ACD: Amortissement Constant Différé
 Période: Périodicité de paiement des coupons A: Annuelle S: Semestrielle T: Trimestrielle
 Eché.: Échéance de paiement des intérêts
 Mentions: NC: Non Coté Ex-c: Ex-coupon ou Ex-droit SP: Suspendu

INFORMATIONS
OPERATIONS EN COURS

Emetteur	Opération
SIB	Augmentation de capital par incorporation de réserves - Fermeture des registres le 19 novembre 2024
BANK OF AFRICA NG	Admission à la cote des actions nouvelles de la société BOA NIGER, le 20 novembre 2024
BANK OF AFRICA BN	Admission à la cote des actions nouvelles de la société BOA BENIN, le 19 novembre 2024

AVIS

Entité	N°	Nature	Objet
DC/BR	205 - 2024	Paieiment Intérêts	Paieiment des intérêts annuels - ETAT DU MALI 6,30 % 2022-2032

DC/BR	206 - 2024	Païement Intérêts	Païement des intérêts annuels - ETAT DU MALI 6,20 % 2022-2029
BRVM	298-2024	Païement Intérêts et remboursement	Païement des intérêts annuels et remboursement partiel du capital - TPCI 5,80 % 2019-2026
BRVM	299-2024	Admission à la cote	Admission à la cote des actions nouvelles - BOA BN

COMMUNIQUES

Emetteur	N °	Nature	Objet
----------	-----	--------	-------

QUANTITES RESIDUELLES
MARCHE DES ACTIONS

Symbole	Titre	Quantité résiduelle à l'achat	Cours Achat / Vente			Quantité résiduelle à la vente	Cours de Référence
ABJC	SERVAIR ABIDJAN CI	250	1,820	/	1,895	20	1 895
BICC	BICI CI	1 348	12,800	/	12,900	813	12 895
BNBC	BERNABE CI	137	1,125	/	1,150	1 677	1 125
BOAB	BANK OF AFRICA BN	10	4,280	/	4,395	105	4 395
BOABF	BANK OF AFRICA BF	100	2,990	/	3,000	4 208	3 000
BOAC	BANK OF AFRICA CI	683	5,055	/	5,080	6	5 080
BOAM	BANK OF AFRICA ML	3 000	1,970	/	2,000	2 885	2 000
BOAN	BANK OF AFRICA NG	90	2,900	/	2,940	2 048	2 940
BOAS	BANK OF AFRICA SENEGAL	2	3,660	/	3,700	655	3 700
CABC	SICABLE CI	2 651	1,020	/	1,050	874	1 050
CBIBF	CORIS BANK INTERNATIONAL	10	9,965	/	9,970	2 005	9 970
CFAC	CFAO MOTORS CI	85	610	/	665	252	645
CIEC	CIE CI	36	2,175	/	2,200	670	2 200
ECOC	ECOBANK COTE D'IVOIRE	107	8,450	/	8,490	1 877	8 490
ETIT	ECOBANK TRANS. INCORP. TG	1 519 715	15	/	16	400 809	16
FTSC	FILTISAC CI	1 014	1,585	/	1,590	647	1 590
NEIC	NEI-CEDA CI	171	765	/	780	850	775
NSBC	NSIA BANQUE COTE D'IVOIRE	210	7,550	/	7,650	57	7 600
NTLC	NESTLE CI	3 044	7,855	/	7,940	136	7 940
ONTBF	ONATEL BF	688	2,340	/	2,350	13 898	2 350
ORAC	ORANGE COTE D'IVOIRE	89	17,300	/	17,345	2	17 350
ORGT	ORAGROUP TOGO	52	1,745	/	1,750	4 788	1 745
PALC	PALM CI	50	4,520	/	4,525	7 153	4 525
PRSC	TRACTAFRIC MOTORS CI	5	2,000	/	2,095	139	2 095
SAFC	SAFCA CI	3	680	/	700	16	700
SCRC	SUCRIVOIRE	5 499	840	/	845	24 227	845
SDCC	SODE CI	10	5,395	/	5,400	105	5 400
SDSC	AFRICA GLOBAL LOGISTICS CI	2 514	1,300	/	1,370	142	1 370
SEMC	EVIOSYS PACKAGING SIEM CI			/			700
SGBC	SOCIETE GENERALE COTE D'IVOIRE	1	19,460	/	19,500	1 375	19 500
SHEC	VIVO ENERGY CI	460	Marché	/			910
SIBC	SOCIETE IVOIRIENNE DE BANQUE	32	3,730	/	3,750	1 348	3 750
SICC	SICOR CI	2	3,210	/			3 210
SIVC	AIR LIQUIDE CI	4 957	495	/	520	105	510
SLBC	SOLIBRA CI	12 960	Marché	/			12 580
SMBC	SMB CI	4	9,900	/	10,000	597	9 900
SNTS	SONATEL SN	137	23,700	/	23,705	1 299	23 705
SOGC	SOGB CI	10	4,460	/	4,535	298	4 500
SPHC	SAPH CI	114	4,165	/	4,200	87	4 195
STAC	SETAO CI			/	Marché	19 855	560
STBC	SITAB CI	1 700	7,200	/	7,300	155	7 300
SVOC	MOVIS CI			/			2 395
TTLC	TOTALENERGIES MARKETING CI	5	2,490	/	2,500	5 986	2 490
TTLS	TOTALENERGIES MARKETING SN	700	2,300	/	2,350	1 805	2 350
UNLC	UNILEVER CI	71	7,850	/			7 850
UNXC	UNIWAX CI	1 300	385	/	395	225	395

QUANTITES RESIDUELLES

MARCHE DES DROITS

Symbole	Titre	Quantité résiduelle à l'achat	Cours Achat / Vente	Quantité résiduelle à la vente	Cours de Référence
---------	-------	-------------------------------	---------------------	--------------------------------	--------------------

QUANTITES RESIDUELLES
MARCHE DES OBLIGATIONS

Symbole	Titre	Quantité résiduelle à l'achat	Cours Achat / Vente		Quantité résiduelle à la vente	Cours de Référence
FBOAD.01	FCTC BOAD DOLI-P 6,10% 2023-2030		/			7 300
FDINBF.01	FIDELIS FINANCE CAP25 7,00% 2023-2028		/			10 000
FEPTC.01	FCTC EPT 7 % 2023-2030		/	10,000	300	10 000
FEPTC.02	FCTC EPT 7,25 % 2023-2033		/	10,500	300	10 000
FEPTC.03	FCTC EPT 7,50% 2023-2038		/			10 000
FNSBC.01	FCTC NSIA BANQUE 7 % 2020-2025		/	Marché	28	1 144
PTRC.01	PETRO IVOIRE 6,80% 2022-2029		/			10 900
SNLC.01	SENELEC 6,50% 2018-2025		/	1,000	1 000	1 000
SNTS.02	SONATEL 6,50% 2020-2027		/	6,000	979	6 000
FORBT.01	FCTC ORABANK 7 % 2021-2026		/	5,450	100	5 450
FSNTS.01	FCTC SONATEL C-1 6,40 % 2023-2	1 000	Marché	/		9 840
FSNTS.02	FCTC SONATEL C-2 6,60 % 2023-2		/			10 000
FTIMC.01	FCTC TEYLIOM IMMO 7 % 2021-2028		/	Marché	36	6 250
ORGT.02	ORAGROUP SA 7,15% 2021-2028	17	8,000	/	4 500	8 000
PADS.03	PAD 6,60% 2020-2027		/	6,000	90	5 640
EOM.010	ETAT DU MALI 6,20 % 2022-2029		/			9 790
EOM.011	ETAT DU MALI 6,40 % 2023-2030		/			10 000
EOM.012	ETAT DU MALI 6,50 % 2023-2030	5	9,900	/		10 000
EOM.013	ETAT DU MALI 6,50 % 2024-2034		/			9 999
EOM.014	ETAT DU MALI 3,00 % 2024-2031		/			10 000
EOM.03	ETAT DU MALI 6,50 % 2018-2025		/	1,975	482	1 975
TPNE.05	TPNE 6,15 % 2022-2034		/			10 000
TPNE.06	TRESOR PUBLIC DU NIGER 6,15% 2022 - 2034		/			10 000
TPNE.07	TRESOR PUBLIC DU NIGER 6,25 % 2023-2028		/			10 000
TPTG.02	TPTG 6% 2022-2037		/			10 000
TPCI.089	TPCI 5,90% 2024-2029		/			10 200
TPCI.090	TPCI 6,00% 2024-2031	5	10,000	/		10 000
TPNE.01	TRESOR PUBLIC DU NIGER 6,50% 2019-2026		/			10 000
TPNE.02	TRESOR PUBLIC DU NIGER 6,50% 2019 - 2026		/	9,950	914	10 000
TPNE.03	TRESOR PUBLIC DU NIGER 6,5% 2020-2027		/	6,000	70	5 999
TPNE.04	TRESOR PUBLIC DU NIGER 6,30% 2		/	8,750	550	8 750
TPCI.083	TPCI 5,90 % 2023-2028		/			10 000
TPCI.084	TPCI 6,00 % 2023-2030		/			10 000
TPCI.085	TPCI 5,90 % 2023 - 2028		/			10 000
TPCI.086	TPCI 6,00 % 2023 - 2030		/			10 000
TPCI.087	TPCI 5,90% 2024-2029		/			10 000
TPCI.088	TPCI 6,00% 2024-2031		/	10,000	40	10 000
TPCI.077	TPCI (TAUX DE BASE + SPREAD) % 2022-2029		/			10 000
TPCI.078	TPCI 5,65% 2022-2029		/			10 000
TPCI.079	TPCI 5,75% 2023-2030		/	9,600	80	10 000
TPCI.080	TPCI 6% 2023-2030		/	Marché	30	10 000
TPCI.081	TPCI 5,90% 2023-2028		/			10 500
TPCI.082	TPCI 6,00% 2023-2030		/	10,000	19 981	10 000
TPCI.071	TPCI 5,65% 2022-2032		/			10 000
TPCI.072	TPCI 5,65% 2022-2029		/			10 000
TPCI.073	TPCI 5,75% 2022-2032		/			10 500
TPCI.074	TPCI 5,85% 2022-2042		/			9 474
TPCI.075	TPCI 5,65% 2022-2029		/			10 700
TPCI.076	TPCI 5,75% 2022-2032		/			10 000
TPCI.065	TPCI 5,90 % 2021-2031		/			9 363

TPCI.066	TPCI 5,90% 2021-2031			/			8 750
TPCI.067	TPCI 5,90 % 2021-2036			/			10 200
TPCI.068	TPCI 5,90 % 2022-2037			/			10 000
TPCI.069	TPCI 5,75 % 2022-2037			/	10,000	1 959	10 000
TPCI.070	TPCI 5,75 % 2022-2037			/			10 000
TPCI.059	TPCI 5,90% 2021-2031			/			9 056
TPCI.060	TPCI 5,80% 2021-2028			/			9 851
TPCI.061	TPCI 5,90% 2021-2031			/			10 000
TPCI.062	TPCI 5,80 % 2021 - 2028			/	8,000	500	7 920
TPCI.063	TPCI 5,90% 2021 - 2031			/			8 750
TPCI.064	TPCI 5,80 % 2021 - 2028			/			8 000
TPCI.053	TPCI 5,80% 2020-2027			/			6 360
TPCI.054	TPCI 5,90% 2020-2030			/			7 350
TPCI.055	TPCI 5,80% 2020 -2027			/			8 400
TPCI.056	TPCI 5,90% 2020- 2030			/			8 746
TPCI.057	TPCI 5,80% 2020-2027			/			7 600
TPCI.058	TPCI 5,80% 2021-2028			/			8 000
TPCI.047	TPCI 5,80% 2020 - 2027			/			6 150
TPCI.048	TPCI 5,80% 2020- 2027			/			5 940
TPCI.049	TPCI 5,90% 2020- 2030			/			7 564
TPCI.050	TPCI 5,90% 2020-2030			/			7 481
TPCI.051	TPCI 5,80 % 2020-2027			/			6 000
TPCI.052	TPCI 5,90 % 2020 -2030			/			7 500
TPCI.041	TPCI 5,80% 2020-2027			/			10 000
TPCI.042	TPCI 5,90% 2020-2030			/			10 000
TPCI.043	TPCI 5,90% 2020 - 2030			/			9 999
TPCI.044	TPCI 5,80% 2020 - 2027			/			9 800
TPCI.045	TPCI 5,80% 2020 -2027			/			6 000
TPCI.046	TPCI 5,90% 2020 - 2030			/			7 650
TPCI.035	TPCI 5,75% 2019 -2026			/			10 250
TPCI.036	TPCI 5,75% 2019- 2026			/			10 000
TPCI.037	TPCI 5,80% 2019-2026			/			6 000
TPCI.038	TPCI 5,75% 2019-2026			/			6 000
TPCI.039	TPCI 5,75% 2019 - 2026			/			3 906
TPCI.040	TPCI 5,75% 2019-2026			/			6 000
TPCI.029	TPCI 6% 2018-2026			/			9 800
TPCI.030	TPCI 5,95% 2018-2025			/			3 000
TPCI.031	TPCI 5,75% 2019 - 2026			/			10 230
TPCI.032	TPCI 2,23% 2019-2026			/			10 000
TPCI.033	TPCI 5,75% 2019-2026		1	3,960	/		4 160
TPCI.034	TPCI 6% 2019-2029			/			6 188
TPCI.021	TPCI 6% 2016-2028			/			10 000
TPCI.022	TPCI 5,90% 2016 - 2026			/			9 800
TPCI.023	TPCI 5,90% 2016-2026			/			9 700
TPCI.024	TPCI 6,25% 2017-2029			/			9 700
TPCI.027	TPCI 6% 2017-2025			/			10 250
TPCI.028	TPCI 6% 2018 - 2026			/			10 000
TPBJ.05	TPBJ 5,85 % 2022-2042			/	9,900	123	9 890
TPBJ.06	TPBJ 5,75% 2022-2037			/			10 100
TPBJ.07	TPBJ 5,70% 2023-2030			/			10 000
TPBJ.08	TPBJ 6,20% 2023-2038			/			10 000
TPCI.017	TPCI 3% 2014-2024			/			10 000
TPCI.019	TPCI 5,99% 2015-2025			/			10 000
TPBF.06	TPBF 6,50% 2018-2025			/			9 112
TPBF.07	TPBF 6,50% 2018- 2025			/	9,999	120	10 000

TPBF.O8	TPBF 6,50% 2019-2027		/			10 000
TPBF.O9	TPBF 6,50% 2019 - 2027		/	10,999	21	11 000
TPBJ.O3	TPBJ 6,50% 2020-2028		/			10 000
TPBJ.O4	TPBJ 5,50 % 2022-2037		/			10 000
TPBF.O17	TPBF 6,30 % 2023-2030		/	10,000	150	10 000
TPBF.O18	TPBF 6,50% 2023-2033		/			9 900
TPBF.O19	ETAT DU BURKINA 6,30% 2024-2029		/			10 000
TPBF.O20	ETAT DU BURKINA 6,55% 2024-2031	1	9,900	/		10 000
TPBF.O4	TPBF 6.50% 2017-2027		/	10,000	57	10 000
TPBF.O5	TPBF 6,50% 2017-2024		/	10,000	52	10 000
TPBF.O11	TPBF 6,50 % 2020-2028		/			6 668
TPBF.O12	TPBF 6.50% 2021-2031		/			10 000
TPBF.O13	TPBF 6,50 % 2021 - 2031		/	9,900	438	9 990
TPBF.O14	TPBF 6,30% 2022-2034		/	9,898	500	9 898
TPBF.O15	ETAT DU BURKINA 6,30 % 2022-2		/			10 000
TPBF.O16	ETAT DU BURKINA 6% 2023-2028		/			10 000
EOS.O16	ETAT DU SENEGAL 6,45 % 2024-2031		/			9 950
EOS.O17	ETAT DU SENEGAL 6,65 % 2024-2034		/	10,000	300	10 000
EOS.O7	ETAT SENEGAL 6.30% 2015-2025		/	10,000	16	10 000
EOS.O8	ETAT DU SENEGAL 5,95% 2022-2034		/	10,000	217	10 000
EOS.O9	ETAT DU SENEGAL 6,00 % 2023-20		/	9,800	438	9 800
TPBF.O10	TPBF 6,50% 2020 - 2028		/			5 833
EOS.O10	ETAT DU SENEGAL 6,15 % 2023-2030		/	9,300	64 888	10 000
EOS.O11	ETAT DU SENEGAL 6,35 % 2023-2033		/			9 950
EOS.O12	ETAT DU SENEGAL 6,15 % 2023-2028		/			9 500
EOS.O13	ETAT DU SENEGAL 6,30 % 2023-2030		/			10 000
EOS.O14	ETAT DU SENEGAL 6,50 % 2023-2033		/	10,000	15	10 000
EOS.O15	ETAT DU SENEGAL 6,25 % 2024-2029		/	9,740	300	9 740
EOM.O4	ETAT DU MALI 6,50% 2019-2027		/			6 000
EOM.O5	ETAT DU MALI 6,50% 2020-2028		/	8,000	43	8 000
EOM.O6	ETAT DU MALI 6,50% 2020-2027		/	8,000	43	8 000
EOM.O7	ETAT DU MALI 6.50% 2021-2031		/	8,610	445	8 619
EOM.O8	ETAT DU MALI 6,20 % 2022-2032		/	9,950	500	9 850
EOM.O9	ETAT DU MALI 6,30% 2022-2032		/			9 800
BIDC.O4	BIDC-EBID 6.10% 2017-2027		/	3,750	17	3 729
BIDC.O5	BIDC-EBID 6,40% 2019-2026		/			10 000
BIDC.O6	BIDC-EBID 6,50 % 2021-2028		/			7 000
BIDC.O7	BIDC-EBID 5,90% 2022-2029		/	9,975	19	9 925
BIDC.O8	BIDC-EBID GSS BOND 6,50% 2024-2031		/	Marché	160	9 999
CRRH.O10	CRRH-UEMOA 6,10% 2022-2037		/			9 975
CRRH.O9	CRRH-UEMOA 6.05% 2018-2033		/			6 333
CRRH.O2	CRRH-UEMOA 6.10% 2012-2024		/			9 800
CRRH.O4	CRRH-UEMOA 6% 2014-2024		/			10 000
CRRH.O5	CRRH-UEMOA 5.85% 2015-2025		/			10 000
CRRH.O6	CRRH-UEMOA 5.85% 2016-2026		/			10 000
CRRH.O7	CRRH-UEMOA 5.95% 2017-2029		/			4 167
CRRH.O8	CRRH-UEMOA 5.95% 2018-2030		/			5 417

SUKUK ET TITRES ASSIMILES

Symbole	Titre	Quantité résiduelle à l'achat	Cours Achat / Vente	Quantité résiduelle à la vente	Cours de Référence
SUKSN.S2	SUKUK SN 6% 2016-2026		/		10 750
SUKTG.S1	SUKUK TG 6.5% 2016-2026		/		10 000

CALENDRIER DES ASSEMBLEES GENERALES
ANNEE : 2024

Société	Nature	Date	Heure	Lieu
ORANGE CI	Extraordinaire	05/12/2024	09:00:00	Siège de la société, sis à Abidjan, Cocody Riviera Golf, Boulevard de France, Immeuble Orange Village
BOLLORE TRANSPORT & LOGISTICS	Ordinaire	13/11/2024	09:30:00	Salle de conférence de la maison de la presse, sise au plateau, dans le prolongement du Ministère des affaires étrangères à Abidjan
SICOR	Ordinaire	08/11/2024	09:00:00	Siège de la SICOR à Jacqueline
ORAGROUP	Mixte	15/10/2024	10:00:00	Hôtel 2 Février, Lomé - Togo
BANK OF AFRICA CI	Extraordinaire	10/10/2024	10:00:00	siège de la Banque au Plateau (4è étage)
ECOBANK CI	Ordinaire	04/10/2024	10:00:00	Caisse de Retraite par Répartition avec Epargne de l'Union Monétaire Ouest Africaine (CRRAE-UMOA) sise à Abidjan Plateau, Rue Privée, Angle Boulevard Botreau Roussel
SOLIBRA	Extraordinaire	11/09/2024	09:30:00	Espace Latrille Event sis à Cocody Boulevard Latrille, Carrefour Duncan, salle Félix Houphouët Boigny
UNILEVER CI	Ordinaire	06/09/2024	09:00:00	Salle Tamarin de l'Hôtel Azalaï sis à Abidjan Marcory Boulevard Valery Giscard d'Estaing
SUCRIVOIRE	Mixte	26/08/2024	09:30:00	VISIOCONFERENCE
BANK OF AFRICA NG	Extraordinaire	22/08/2024	10:00:00	Centre de Formation de la BOA-NIGER (sise à BOA-Siège)
BANK OF AFRICA BN	Extraordinaire	20/08/2024	10:00:00	NOVOTEL, salle Baobab 2 & 3 à Cotonou
BANK OF AFRICA SN	Extraordinaire	16/08/2024	09:30:00	3ème Etage Immeuble Elan I, Almadies, Zone 12, Route de Ngor à Dakar
BANK OF AFRICA BF	Extraordinaire	13/08/2024	10:00:00	Hôtel BRAVIA à la Salle LAAFI
BANK OF AFRICA ML	Extraordinaire	13/08/2024	09:30:00	Immeuble BANK OF AFRICA, Avenue du Mali, Quartier ACI 2000
AIR LIQUIDE CI	Mixte	22/07/2024	14:00:00	SALLE DE CONFÉRENCE DE LA CRRAE-UMOA, à Abidjan
VIVO ENERGY CI	Ordinaire	28/06/2024	09:30:00	Espace Crystal situé à Marcory zone 4C, 805 rue Chevalier de Clieu non loin des Sapeurs Pompiers
SODECI	Ordinaire	27/06/2024	08:30:00	VISIOCONFERENCE
SERVAIR ABIDJAN CI	Ordinaire	27/06/2024	11:00:00	Salle JEWELS de la CGECI sise au Plateau, Avenue Lamblin
UNIWAX CI	Ordinaire	27/06/2024	09:00:00	Espace Latrille Events, sis à Abidjan, Cocody II-Plateaux (Carrefour Duncan)
CFAO MOTORS CI	Mixte	27/06/2024	09:00:00	Siège social sis à Abidjan, 117, Boulevard de Marseille
CIE CI	Ordinaire	26/06/2024	10:00:00	Visioconférence
SAFCA CI	Ordinaire	25/06/2024	10:00:00	Siège de la société, sis à Abidjan, 1, Rue des Carrossiers, Zone 3 C (Face SOCOCE Treichville)
ORAGROUP	Mixte	25/06/2024	10:00:00	Hôtel 2 Février situé à Place de l'indépendance BP 131 Lomé
ONATEL BF	Ordinaire	24/06/2024	10:30:00	ROYAL BEACH HÔTEL, OUAGADOUGOU-BURKINA FASO
SITAB	Ordinaire	21/06/2024	10:00:00	SALLE JEWELS de la CGECI (Plateau)
TRACTAFRIC CI	Ordinaire	21/06/2024	10:00:00	Hôtel AZALAI ABIDJAN
TOTAL	Mixte	21/06/2024	10:00:00	Radisson Blu Hotel Abidjan Airport sis au boulevard de l'Aéroport Abidjan, Port Bouët
FILTISAC CI	Ordinaire	20/06/2024	10:00:00	Espace Latrille Events - Salle KOSSIA, II-Plateaux Boulevard Latrille, Abidjan - Cocody
BERNABE CI	Ordinaire	20/06/2024	10:00:00	ABIDJAN, salle de conférence GEWELS de la Maison du Patronat Ivoirien (CGECI) au Plateau
SMB	Ordinaire	14/06/2024	09:30:00	Amphithéâtre de la CGECI (La Maison de l'Entreprise) sis à Abidjan-Plateau, à l'Angle du Boulevard de la République et de l'Avenue Lamblin
MOVIS CI	Extraordinaire	14/06/2024	10:45:00	Siège social de MOVIS CI (Situé à Vridi, zone Industrielle, dans la Rue des Conteneurs)
MOVIS CI	Ordinaire	14/06/2024	09:30:00	Siège social de MOVIS CI (Situé à Vridi, en zone Industrielle, dans la Rue des Conteneurs)
PALM CI	Ordinaire	13/06/2024	09:00:00	VISIOCONFERENCE
NESTLE CI	Ordinaire	11/06/2024	10:00:00	Espace CRYSTAL, situé à Abidjan, Zone 4 C, 08 Rue du Chevalier de Clieu « Salle DIAMANT »
ECOBANK TG	Mixte	06/06/2024	10:00:00	Salle de conférence du Centre Panafricain Ecobank, 2365, Boulevard du Mono, Lomé, Togo
SAPH CI	Ordinaire	04/06/2024	09:00:00	VISIOCONFERENCE
SIB	Mixte	04/06/2024	10:00:00	CRRAE-UMOA (Abidjan - Plateau Angle Boulevard Botreau Roussel, Rue Privée CRRAE-UMOA)
SOLIBRA	Ordinaire	31/05/2024	09:30:00	Espace LATRILLE EVENTS, Cocody Boulevard Latrille, Carrefour Duncan
SETAO CI	Ordinaire	30/05/2024	10:00:00	Hôtel TIAMA (salon EBENE)

TOTAL SENEGAL S.A.	Ordinaire	29/05/2024	10:00:00	Hôtel Radisson Blu Dakar
NEI-CEDA CI	Ordinaire	28/05/2024	10:00:00	Hôtel TIAMA, Abidjan - Plateau
SGB CI	Mixte	28/05/2024	09:00:00	Espace Latrille Events, sis à Abidjan Commune de Cocody, aux Deux-Plateaux Boulevard Latrille
BICI CI	Ordinaire	27/05/2024	10:00:00	Auditorium de la Maison des Entreprises (CGECI) sise au Plateau
BICI CI	Extraordinaire	27/05/2024	11:30:00	Auditorium de la Maison des Entreprises (CGECI) sise au Plateau
SOGB	Ordinaire	24/05/2024	10:30:00	Immeuble CRRAE - UEMOA sis à Abidjan Plateau
NSBC	Ordinaire	23/05/2024	10:30:00	Amphithéâtre de la Caisse de Retraite par Répartition avec Epargne de l'UMOA (CRRAE-UMOA), sis à Abidjan-Plateau, boulevard Botreau ROUSSEL
ECOBANK CI	Ordinaire	25/04/2024	10:00:00	Hôtel Radisson Blu, sis à Abidjan Port-Bouët, route de l'Aéroport International Félix Houphouët Boigny
SONATEL	Ordinaire	25/04/2024	10:00:00	PAR VISIOCONFERENCE dans ses locaux situés au Technopole à Dakar
BANK OF AFRICA ML	Ordinaire	23/04/2024	09:30:00	Siège de la banque à l'Immeuble BANK OF AFRICA, Avenue du Mali, Quartier ACI 2000
BANK OF AFRICA SN	Ordinaire	18/04/2024	09:30:00	Immeuble Elan II au 2ème Etage, Almadies, Zone 12, Route de Ngor à Dakar
ORANGE CI	Ordinaire	16/04/2024	10:00:00	Siège de la société, sis à Abidjan, Cocody Riviera Golf, Boulevard de France, Immeuble Orange Village
BANK OF AFRICA BN	Ordinaire	12/04/2024	09:00:00	Hôtel Golden Tulip à Cotonou
CORIS BANK INTERNATIONAL	Ordinaire	12/04/2024	09:00:00	Sopatel Hôtel Silmandé
SICABLE	Ordinaire	05/04/2024	10:00:00	Hôtel TIAMA, ABIDJAN
BANK OF AFRICA NG	Ordinaire	04/04/2024	10:00:00	Centre de Formation de BOA-NIGER (BOA-Siège)
BANK OF AFRICA BF	Ordinaire	28/03/2024	10:00:00	Salle WANGO I à l'hôtel LANCASTER (EX LAICO HOTEL) OUAGA 2000
BANK OF AFRICA CI	Ordinaire	28/03/2024	10:00:00	Salle Fromager de l'hôtel IVOTEL du Plateau (10ème étage)
AIR LIQUIDE CI	Ordinaire	10/01/2024	10:00:00	Salle de conférence de la CRRAE-UMOA

L'actualité de la BRVM sur nos plateformes digitales

Infos BRVM

Pour recevoir les informations boursières par SMS, souscrivez :



Côte d'Ivoire : *430#
Bénin : *430*15#



Côte d'Ivoire : #139#
Burkina Faso : *310#



Côte d'Ivoire : *431#
Niger : *512*9#
Togo : *310#

Site web

www.brvm.org



Application Mobile

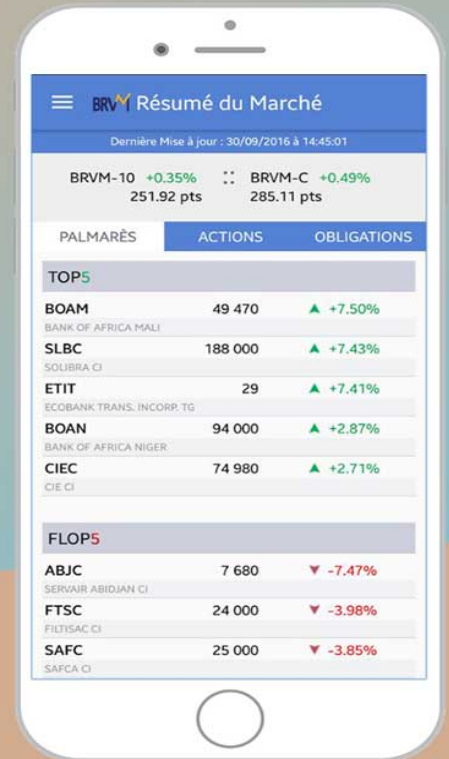

Nous suivre sur :

