

BRVM COMPOSITE	211,13
Variation Jour	0,22 %
Variation annuelle	3,89 %

BRVM 30	106,11
Variation Jour	0,24 %
Variation annuelle	6,11 %

BRVM PRESTIGE	102,24
Variation Jour	0,07 %
Variation annuelle	2,24 %

Evolution des indices

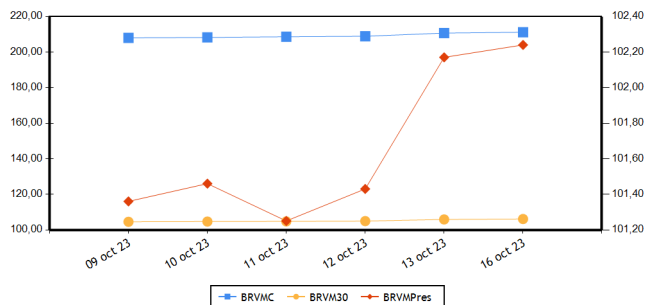

Volumes et valeurs transigés

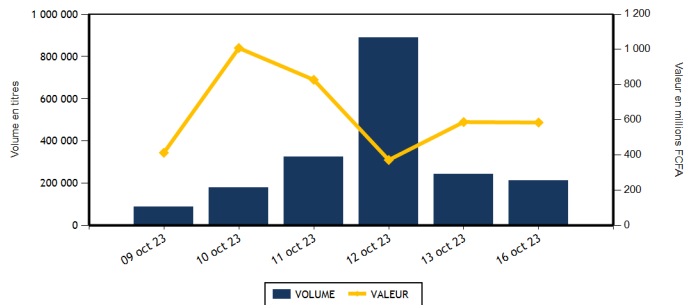

Actions	Niveau	Evol. Jour
Capitalisation boursière (FCFA)(Actions & Droits)	7 854 721 105 253	0,23 %
Volume échangé (Actions & Droits)	194 256	-5,12 %
Valeur transigée (FCFA) (Actions & Droits)	404 762 098	90,35 %
Nombre de titres transigés	42	0,00 %
Nombre de titres en hausse	13	8,33 %
Nombre de titres en baisse	16	33,33 %
Nombre de titres inchangés	13	-27,78 %

Obligations	Niveau	Evol. Jour
Capitalisation boursière (FCFA)	10 189 981 362 091	-0,07 %
Volume échangé	18 499	-53,04 %
Valeur transigée (FCFA)	180 182 480	-51,95 %
Nombre de titres transigés	7	-30,00 %
Nombre de titres en hausse	0	-100,00 %
Nombre de titres en baisse	4	33,33 %
Nombre de titres inchangés	3	-25,00 %

PLUS FORTES HAUSSES

Titres	Cours	Evol. Jour	Evol. annuelle
SETAO CI (STAC)	1 105	7,28 %	16,32 %
CFAO MOTORS CI (CFAC)	815	7,24 %	-12,37 %
SICABLE CI (CABC)	1 180	6,79 %	0,85 %
BANK OF AFRICA ML (BOAM)	1 495	6,03 %	6,79 %
BANK OF AFRICA SENEGAL (BOAS)	3 295	5,78 %	34,49 %

PLUS FORTES BAISES

Titres	Cours	Evol. Jour	Evol. annuelle
UNILEVER CI (UNLC)	5 000	-5,66 %	-28,83 %
BANK OF AFRICA CI (BOAC)	6 895	-2,13 %	86,35 %
TRACTAFRIC MOTORS CI (PRSC)	2 750	-1,79 %	-13,93 %
BANK OF AFRICA NG (BOAN)	4 600	-1,60 %	-20,48 %
UNIWAIX CI (UNXC)	735	-1,34 %	-4,55 %

INDICES PAR COMPARTIMENT

Base = 100 au 02 janvier 2023	Nombre de sociétés	Valeur	Evol. Jour	Evol. annuelle	Volume	Valeur	PER moyen
BRVM-PRESTIGE	10	102,24	0,07 %	2,24 %	55 088	95 162 543	6,44
BRVM-PRINCIPAL	36	103,83	0,36 %	3,83 %	139 168	309 599 555	13,42

INDICES SECTORIELS

Base = 100 au 14 juin 1999	Nombre de sociétés	Valeur	Evol. Jour	Evol. annuelle	Volume	Valeur	PER moyen
BRVM - INDUSTRIE	11	103,41	-0,15 %	-0,78 %	79 514	95 885 775	32,11
BRVM - SERVICES PUBLICS	5	506,72	-0,04 %	3,58 %	13 001	80 914 895	8,73
BRVM - FINANCES	15	85,25	0,26 %	12,90 %	63 908	114 747 493	6,67
BRVM - TRANSPORT	2	381,08	0,00 %	11,52 %	418	648 830	8,45
BRVM - AGRICULTURE	5	181,48	-0,50 %	-36,00 %	26 765	97 095 385	10,20
BRVM - DISTRIBUTION	7	358,76	2,82 %	0,06 %	8 485	13 077 435	12,61
BRVM - AUTRES SECTEURS	1	1 363,44	7,28 %	16,32 %	2 165	2 392 285	-

Indicateurs	BRVM COMPOSITE
PER moyen du marché	10,31
Taux de rendement moyen du marché	8,07
Taux de rentabilité moyen du marché	9,92
Nombre de sociétés cotées	46
Nombre de lignes obligataires	128
Volume moyen annuel par séance	486 632,00
Valeur moyenne annuelle par séance	1 085 590 661,94

Indicateurs	BRVM COMPOSITE
Ratio moyen de liquidité	3,54
Ratio moyen de satisfaction	59,00
Ratio moyen de tendance	1 669,04
Ratio moyen de couverture	5,99
Taux de rotation moyen du marché	0,02
Prime de risque du marché	3,80
Nombre de SGI participantes	27

Définitions

Volume moyen annuel par séance = Volume annuel échangé / nombre de séances
 Valeur moyenne annuelle par séance = Valeur annuelle échangée / nombre de séances
 Ratio moyen de liquidité = Moyenne des ratios de liquidité (Titres échangés / Volume des ordres de vente)
 Ratio moyen de satisfaction = Moyenne des ratios de satisfaction (Titres échangés / Volume des ordres d'achat)
 Ratio moyen de tendance = Moyenne des ratios de tendance (Volume des ordres d'achat / Volume des ordres de vente)
 Ratio moyen de couverture = Moyenne des ratios de couverture (Volume des ordres de vente / Volume des ordres d'achat)

Taux moyen de rotation = moyenne des taux de rotation des actions cotées (volume transigé/capital flottante)
 PER moyen du marché = moyenne des PER des actions cotées ayant un PER positif
 Taux de rendement moyen = moyenne des taux de rendement des actions cotées ayant distribué un dividende
 Taux de rentabilité moyen = moyenne des taux de rentabilité des actions cotées
 Prime de risque du marché = (1 / le PER moyen du marché) - le taux de référence actuel des emprunts d'Etat

BOURSE REGIONALE DES VALEURS MOBILIERES
 Siège Social : Abidjan - Côte d'Ivoire, 18 av. Joseph Anoma
 Adresse : 01 BP 3802 Abidjan 01
 Tel : +225 20 31 55 50 / +225 20 32 66 85
 Fax : +225 20 32 66 84
 E-mail : brvm@brvm.org Site web : www.brvm.org



MARCHE DES ACTIONS

Sect. Act. (*)	Symbole	Titre	Cours Précédent	Cours du jour		Variation jour	Séance de cotation		Cours Référence	Variation de l'année précédente	Dernier dividende payé		Rdt. Net	PER
				Ouv.	Clôt.		Volume	Valeur			Montant net	Date		
COMPARTIMENT PRESTIGE			102,24	points		0,07 %								
AGR	PALC	PALM CI	7 690	7 500	7 600	-1,17 %	508	3 846 615	7 600	-26,82 %	1 213,63	19-juil.-23	15,97 %	2,82
AGR	SPHC	SAPH CI	2 600	2 600	2 600	0,00 %	392	1 031 800	2 600	-47,95 %	294,30	29-sept.-23	11,32 %	3,98
DIS	TTLT	TOTAL CI	2 110	2 120	2 100	-0,47 %	3 390	6 834 670	2 100	10,82 %	175,53	21-sept.-23	8,36 %	10,77
DIS	TTLS	TOTAL SN	2 730	2 750	2 750	0,73 %	363	996 590	2 750	8,48 %	241,01	13-juil.-23	8,76 %	10,57
FIN	ETIT	ECOBANK TRANS. INCORP. TG	19	19	19	0,00 %	39 357	747 783	19	0,00 %	0,60	8-juin-23	3,18 %	1,50
FIN	SGBC	SOCIETE GENERALE COTE D'IVOIRE	16 295	16 495	16 490	1,20 %	694	11 272 010	16 490	42,09 %	1 112,43	31-mai-23	6,75 %	6,88
IND	NTLC	NESTLE CI	8 445	7 815	8 395	-0,59 %	95	749 805	8 395	1,82 %	728,10	8-août-23	8,67 %	11,14
IND	SMBC	SMB CI	9 500	9 500	9 400	-1,05 %	68	633 420	9 400	38,24 %	720,00	31-août-23	7,66 %	7,78
SPU	ONTBF	ONATEL BF	2 120	2 120	2 100	-0,94 %	6 863	14 494 315	2 100	-34,38 %	287,88	26-juin-23	13,71 %	6,38
SPU	SNTS	SONATEL SN	16 300	16 400	16 300	0,00 %	3 358	54 555 535	16 300	7,24 %	1 500,00	30-mai-23	9,20 %	5,84
TOTAL							55 088	95 162 543						

COMPARTIMENT PRINCIPAL			103,83	points		0,36 %								
AGR	SCRC	SUCRIVOIRE	525	525	525	0,00 %	298	151 650	525	-43,24 %	40,50	20-août-21	7,71 %	
AGR	SICC	SICOR CI	5 755	NC	NC	0,00 %			5 755	6,48 %	1 919,00	25-sept.-00		28,96
AGR	SOGC	SOGB CI	3 650	3 640	3 650	0,00 %	25 567	92 065 320	3 650	-35,63 %	558,00	17-juil.-23	15,29 %	5,04
AUT	STAC	SETAO CI	1 030	1 100	1 105	7,28 %	2 165	2 392 285	1 105	16,32 %	66,15	18-juil.-22	5,99 %	
DIS	ABJC	SERVAIR ABIDJAN CI	1 260	1 275	1 280	1,59 %	1 142	1 373 425	1 280	-1,16 %	92,00	31-août-23	7,19 %	11,01
DIS	BNBC	BERNABE CI	1 910	1 910	1 995	4,45 %	371	673 495	1 995	-0,25 %	150,00	24-juil.-23	7,52 %	7,31
DIS	CFAC	CFAO MOTORS CI	760	790	815	7,24 %	795	642 700	815	-12,37 %	27,45	15-sept.-23	3,37 %	26,71
DIS	PRSC	TRACTAFRIC MOTORS CI	2 800	2 605	2 750	-1,79 %	324	854 595	2 750	-13,93 %	224,10	13-sept.-23	8,15 %	7,73
DIS	SHEC	VIVO ENERGY CI	800	800	845	5,63 %	2 100	1 701 960	845	12,67 %	29,00	28-oct.-22	3,43 %	14,19
FIN	BICC	BICI CI	6 900	6 800	6 895	-0,07 %	48	327 160	6 895	0,66 %	401,40	31-juil.-23	5,82 %	9,27
FIN	BOAB	BANK OF AFRICA BN	6 500	6 400	6 450	-0,77 %	507	3 276 600	6 450	8,40 %	627,00	25-mai-23	9,72 %	6,83
FIN	BOABF	BANK OF AFRICA BF	6 475	6 475	6 475	0,00 %	441	2 856 885	6 475	24,52 %	577,00	5-mai-23	8,91 %	5,59
FIN	BOAC	BANK OF AFRICA CI	7 045	7 000	6 895	-2,13 %	1 846	12 860 300	6 895	86,35 %	540,00	28-avr.-23	7,83 %	6,87
FIN	BOAM	BANK OF AFRICA ML	1 410	1 415	1 495	6,03 %	796	1 138 235	1 495	6,79 %	271,00	15-mai-19		11,12
FIN	BOAN	BANK OF AFRICA NG	4 675	4 600	4 600	-1,60 %	1 249	5 743 930	4 600	-20,48 %	613,80	25-mai-23	13,34 %	5,90
FIN	BOAS	BANK OF AFRICA SENEGAL	3 115	3 000	3 295	5,78 %	12 184	40 062 935	3 295	34,49 %	187,50	1-juin-23	5,69 %	5,08
FIN	CBIBF	CORIS BANK INTERNATIONAL	8 440	8 450	8 600	1,90 %	340	2 882 880	8 600	2,50 %	525,00	6-juil.-23	6,10 %	4,87
FIN	ECOC	ECOBANK COTE D'IVOIRE	6 745	6 790	6 700	-0,67 %	903	6 094 500	6 700	35,49 %	549,00	30-mai-22	8,19 %	8,27
FIN	NSBC	NSIA BANQUE COTE D'IVOIRE	6 300	6 300	6 300	0,00 %	414	2 608 840	6 300	5,44 %	363,60	7-juil.-23	5,77 %	4,81
FIN	ORGT	ORAGROUP TOGO	2 685	NC	NC	0,00 %			2 685	-31,59 %	59,52	17-juil.-20	2,22 %	9,71
FIN	SAFC	SAFCA CI	645	645	650	0,78 %	505	326 750	650	-26,14 %	23,04	29-juil.-11		
FIN	SIBC	SOCIETE IVOIRIENNE DE BANQUE	5 345	5 345	5 300	-0,84 %	4 624	24 548 685	5 300	15,59 %	495,00	11-août-23	9,34 %	6,61
IND	CABC	SICABLE CI	1 105	1 160	1 180	6,79 %	23 209	26 807 215	1 180	0,85 %	69,00	2-août-23	5,85 %	6,50
IND	FTSC	FILTISAC CI	1 170	1 170	1 160	-0,85 %	55 323	64 168 730	1 160	-27,50 %	235,00	30-juil.-21	20,26 %	106,59
IND	NEIC	NEI-CEDA CI	635	635	635	0,00 %	103	65 405	635	-20,63 %	35,25	22-sept.-23	5,55 %	6,69
IND	SEMC	CROWN SIEM CI	640	NC	NC	0,00 %			640	-5,88 %	14,40	28-déc.-21	2,25 %	6,76
IND	SIVC	AIR LIQUIDE CI	565	560	560	-0,88 %	20	11 200	560	-17,04 %	63,00	29-sept.-17		12,14
IND	SLBC	SOLIBRA CI	89 900	89 900	89 900	0,00 %	1	89 900	89 900	7,99 %	4 050,00	12-août-22	4,51 %	121,57

IND	STBC	SITAB CI	6 100	6 000	6 300	3,28 %	510	3 210 000	6 300	-8,03 %	551,00	27-juil.-23	8,75 %	9,83	
IND	UNLC	UNILEVER CI	5 300	5 000	5 000	-5,66 %	3	15 000	5 000	-28,83 %	1 233,00	9-juil.-12			
IND	UNXC	UNIWAX CI	745	750	735	-1,34 %	182	135 100	735	-4,55 %	60,75	29-juil.-22	8,27 %		
SPU	CIEC	CIE CI	2 080	2 080	2 080	0,00 %	1 106	2 292 375	2 080	4,52 %	157,50	31-juil.-23	7,57 %	11,86	
SPU	ORAC	ORANGE COTE D'IVOIRE	10 800	10 900	10 800	0,00 %	260	2 820 590	10 800	5,78 %	752,76	15-juin-23	6,97 %	10,60	
SPU	SDCC	SODE CI	4 790	4 790	4 790	0,00 %	1 414	6 752 080	4 790	-12,35 %	450,00	15-sept.-23	9,39 %	8,97	
TRP	SDSC	BOLLORE	1 560	1 550	1 560	0,00 %	418	648 830	1 560	11,83 %	130,00	23-juin-22	8,33 %	8,45	
TRP	SVOC	MOVIS CI	2 395	SP	SP	0,00 %			2 395	0,00 %	270,00	5-juil.-99			
TOTAL							139 168	309 599 555							

TOTAL
TOTAL - Marché des actions

194 256 404 762 098

Secteurs d'activités (*) : AGR = Agriculture, AUT = Autres Secteurs, DIS = Distribution, FIN = Finances, IND = Industrie, TRP = Transport, SPU = Services Publics

MARCHE DES DROITS

Symbole	Titre	Cours Précédent	Cours du jour		Variation jour	Séance de cotation		Cours Référence	Variation depuis l'origine	Parité	Periode de négociation	
			Ouv.	Clôt.		Volume	Valeur				Début	fin

TOTAL
TOTAL - Marché des droits
Légende:

(d) Ex-dividende (V) Variation par rapport au cours de référence

Cours du jour: Ouv.: Ouverture Clôt.: Clôture Moy.: Moyen

Mentions : NC: Non Coté Ex-c: Ex-coupon Ex-d: Ex-droit SP: Suspendu Val-T: Valeur Théorique

PER = Cours / BNPA selon les données disponibles Rdt. Net: Rendement net (DNPA / Cours)

Comp.: 1 - Premier Compartiment 2 - Second Compartiment 3 - Compartiment de croissance

Ratio de liquidité = Titres échangés / Volume des ordres de vente

: Progression de l'indice sectoriel : Stabilité de l'indice sectoriel : Recul de l'indice sectoriel

MARCHE DES OBLIGATIONS

Symbole	Titre	Valeur nominale	Cours Précédent	Cours du jour	Cours Référence	Séance de cotation		Coupon couru	Coupon d'intérêt		Type Amort	
						Volume	Valeur		Période	Montant net	Eché.	
OBLIGATIONS D'ETAT												
EOM.O10	ETAT DU MALI 6,20 % 2022-2029	10 000	10 000	NC	10 000			528,27	A	620,00	9-déc.-23	ACD
EOM.O11	ETAT DU MALI 6,40 % 2023-2030	10 000	10 000	NC	10 000			335,74	A	640,00	7-avr.-24	ACD
EOM.O12	ETAT DU MALI 6,50 % 2023-2030	10 000	10 000	NC	10 000			142,08	A	650,00	28-juil.-24	ACD
EOM.O2	Etat du Mali 6.50% 2017-2024	2 000	2 000	NC	2 000			63,58	A	130,00	20-avr.-24	AC
EOM.O3	ETAT DU MALI 6,50 % 2018-2025	4 000	4 000	NC	4 000			7,77	A	260,00	7-oct.-24	AC
EOM.O4	ETAT DU MALI 6,50% 2019-2027	8 000	8 000	NC	8 000			136,39	A	520,00	12-juil.-24	AC
EOM.O5	ETAT DU MALI 6,50% 2020-2028	10 000	10 000	NC	10 000			360,52	A	650,00	27-mars-24	ACD
EOM.O6	ETAT DU MALI 6,50% 2020-2027	10 000	10 000	10 000	10 000	15	150 000	569,86	A	650,00	30-nov.-23	AC
EOM.O7	ETAT DU MALI 6.50% 2021-2031	10 000	9 999	NC	9 999			325,00	A	650,00	16-avr.-24	AC
EOM.O8	ETAT DU MALI 6,20 % 2022-2032	10 000	10 000	NC	10 000			66,07	A	620,00	7-sept.-24	ACD
EOM.O9	ETAT DU MALI 6,30% 2022-2032	10 000	10 000	NC	10 000			536,79	A	630,00	9-déc.-23	ACD
EOS.O10	ETAT DU SENEGAL 6,15 % 2023-2030	10 000	10 000	NC	10 000			671,82	S	615,00	29-sept.-23	ACD
EOS.O11	ETAT DU SENEGAL 6,35 % 2023-2033	10 000	10 000	NC	10 000			667,45	S	611,00	29-sept.-23	ACD
EOS.O7	ETAT SENEGAL 6.30% 2015-2025	10 000	10 000	NC	10 000			248,55	S	317,59	25-nov.-23	ACD
EOS.O8	ETAT DU SENEGAL 5,95% 2022-2034	10 000	10 000	NC	10 000			474,37	A	595,00	29-déc.-23	ACD
EOS.O9	ETAT DU SENEGAL 6,00 % 2023-2028	10 000	9 500	NC	9 500			655,43	S	600,00	29-sept.-23	ACD
TPBF.O10	TPBF 6,50% 2020 - 2028	7 500	7 575	NC	7 575.01			17,32	S	243,75	20-sept.-24	ACD
TPBF.O11	TPBF 6,50 % 2020-2028	8 334	8 334	NC	8 334			145,73	S	270,86	9-janv.-24	ACD
TPBF.O12	TPBF 6.50% 2021-2031	10 000	10 000	NC	10 000			37,50	S	325,00	25-mars-24	ACD
TPBF.O13	TPBF 6,50 % 2021 - 2031	10 000	10 000	NC	10 000			180,16	S	325,00	6-janv.-24	ACD
TPBF.O14	TPBF 6,30% 2022-2034	10 000	10 100	NC	10 100			392,04	S	315,00	1-sept.-23	ACD
TPBF.O15	ETAT DU BURKINA 6,30 % 2022-2	10 000	10 000	NC	10 000			583,01	S	315,00	15-mai-23	ACD
TPBF.O16	ETAT DU BURKINA 6% 2023-2028	10 000	10 000	NC	10 000			462,43	S	300,00	10-juil.-23	ACD
TPBF.O4	TPBF 6.50% 2017-2027	10 000	9 995	NC	9 995			136,75	S	326,78	31-janv.-24	ACD
TPBF.O5	TPBF 6,50% 2017-2024	10 000	10 000	NC	10 000			193,58	S	325,00	29-déc.-23	ACD
TPBF.O6	TPBF 6.50% 2018-2025	10 000	10 500	NC	10 500			236,85	S	325,89	5-déc.-23	ACD
TPBF.O7	TPBF 6,50% 2018- 2025	10 000	10 000	NC	10 000			272,01	S	325,00	15-nov.-23	AC
TPBF.O8	TPBF 6,50% 2019-2027	10 000	10 000	10 000	10 000	24	240 000	290,27	S	327,67	6-nov.-23	ACD
TPBF.O9	TPBF 6,50% 2019 - 2027	10 000	10 000	9 900	9 900	3	29 700	14,21	S	325,00	8-avr.-24	ACD
TPBJ.O3	TPBJ 6,50% 2020-2028	10 000	9 999	NC	9 999			92,35	A	650,00	25-août-24	AC
TPBJ.O4	TPBJ 5,50 % 2022-2037	10 000	10 000	NC	10 000			344,13	A	550,00	1-mars-24	AC
TPBJ.O5	TPBJ 5,85 % 2022-2042	10 000	9 790	NC	9 790			366,02	A	585,00	1-mars-24	ACD
TPBJ.O6	TPBJ 5,75% 2022-2037	10 000	10 000	NC	10 000			125,68	A	575,00	28-juil.-24	ACD
TPBJ.O7	TPBJ 5,70% 2023-2030	10 000	10 001	NC	10 001			337,95	A	570,00	13-mars-24	AC
TPBJ.O8	TPBJ 6,20% 2023-2038	10 000	10 000	NC	10 000			367,60	A	620,00	13-mars-24	AC
TPCI.O17	TPCI 3% 2014-2024	10 000	10 000	NC	10 000			97,54	S	150,00	19-déc.-23	ACD
TPCI.O19	TPCI 5.99% 2015-2025	10 000	10 000	NC	10 000			253,67	A	599,00	14-mai-24	ACD
TPCI.O21	TPCI 6% 2016-2028	10 000	10 000	NC	10 000			313,11	A	600,00	8-avr.-24	ACD
TPCI.O22	TPCI 5.90% 2016 - 2026	10 000	9 700	NC	9 700			198,28	A	590,00	15-juin-24	ACD
TPCI.O23	TPCI 5.90% 2016-2026	10 000	9 650	NC	9 650			538,27	A	590,00	17-nov.-23	ACD
TPCI.O24	TPCI 6.25% 2017-2029	10 000	9 980	NC	9 980			27,32	S	312,50	31-mars-24	ACD
TPCI.O25	TPCI 5,95% 2017-2024 A	10 000	9 700	NC	9 700			284,49	S	297,50	24-oct.-23	ACD
TPCI.O26	TPCI 5,95% 2017-2024 B	10 000	10 000	NC	10 000			257,08	S	297,50	10-nov.-23	ACD
TPCI.O27	TPCI 6% 2017-2025	10 000	10 250	NC	10 250			178,69	S	300,00	29-déc.-23	ACD
TPCI.O28	TPCI 6% 2018 - 2026	10 000	9 500	NC	9 500			122,95	A	600,00	2-août-24	ACD
TPCI.O29	TPCI 6% 2018-2026	10 000	10 000	NC	10 000			595,07	A	600,00	19-oct.-23	ACD
TPCI.O30	TPCI 5,95% 2018-2025	5 000	5 000	NC	5 000			101,89	S	149,16	13-déc.-23	ACD
TPCI.O31	TPCI 5,75% 2019 - 2026	10 000	10 230	NC	10 230			185,38	A	575,00	20-juin-24	ACD
TPCI.O32	TPCI 2,23% 2019-2026	10 000		NC				71,90	A	223,00	20-juin-24	ACD
TPCI.O33	TPCI 5.75% 2019-2026	6 000	6 240	NC	6 240			197,95	A	345,00	20-mars-24	ACD
TPCI.O34	TPCI 6% 2019-2029	7 500	7 500	NC	7 500			258,20	A	450,00	20-mars-24	ACD
TPCI.O35	TPCI 5,75% 2019 -2026	10 000	10 250	NC	10 250			152,39	A	575,00	11-juil.-24	ACD
TPCI.O36	TPCI 5,75% 2019- 2026	10 000	10 000	NC	10 000			87,98	A	575,00	21-août-24	ACD
TPCI.O37	TPCI 5,80% 2019-2026	8 000	8 000	NC	8 000			401,71	A	464,00	4-déc.-23	ACD
TPCI.O38	TPCI 5,75% 2019-2026	8 000	8 000	NC	8 000			398,25	A	460,00	4-déc.-23	ACD
TPCI.O39	TPCI 5,75% 2019 - 2026	8 000	8 560	NC	8 560			458,74	A	460,00	17-oct.-23	ACD
TPCI.O40	TPCI 5,75% 2019-2026	8 000	7 840	NC	7 840			351,62	A	460,00	10-janv.-24	ACD
TPCI.O41	TPCI 5,80% 2020-2027	10 000	10 750	NC	10 750			364,48	A	580,00	29-févr.-24	ACD
TPCI.O42	TPCI 5,90% 2020-2030	10 000	10 000	NC	10 000			370,77	A	590,00	29-févr.-24	ACD

TPCI.043	TPCI 5,90% 2020 - 2030	10 000	10 000	NC	10 000			283,72	A	590,00	23-avr.-24	ACD
TPCI.044	TPCI 5,80% 2020 - 2027	10 000	9 620	NC	9 620			278,91	A	580,00	23-avr.-24	ACD
TPCI.045	TPCI 5,80% 2020 -2027	8 000	8 000	NC	8 000			154,67	A	464,00	16-juin-24	ACD
TPCI.046	TPCI 5,90% 2020 - 2030	8 750	8 925	NC	8 925			172,08	A	516,25	16-juin-24	ACD
TPCI.047	TPCI 5,80% 2020 - 2027	8 000	8 200	NC	8 200			154,67	A	464,00	16-juin-24	ACD
TPCI.048	TPCI 5,80% 2020- 2027	8 000	7 920	NC	7 920			100,15	A	464,00	29-juil.-24	ACD
TPCI.049	TPCI 5,90% 2020- 2030	8 750	8 824	NC	8 824.38			111,43	A	516,25	29-juil.-24	ACD
TPCI.050	TPCI 5,90% 2020-2030	8 750	8 750	NC	8 750			69,12	A	516,25	28-août-24	ACD
TPCI.051	TPCI 5,80 % 2020-2027	8 000	8 000	NC	8 000			17,75	A	464,00	2-oct.-24	ACD
TPCI.052	TPCI 5,90 % 2020 -2030	8 750	9 013	NC	9 012.50			19,75	A	516,25	2-oct.-24	ACD
TPCI.053	TPCI 5,80% 2020-2027	10 000	10 600	NC	10 600			560,93	A	580,00	28-oct.-23	ACD
TPCI.054	TPCI 5,90% 2020-2030	10 000	10 000	NC	10 000			570,60	A	590,00	28-oct.-23	ACD
TPCI.055	TPCI 5,80% 2020 -2027	10 000	10 500	NC	10 500			470,36	A	580,00	24-déc.-23	ACD
TPCI.056	TPCI 5,90% 2020- 2030	10 000	10 800	NC	10 800			478,47	A	590,00	24-déc.-23	ACD
TPCI.057	TPCI 5,80% 2020-2027	10 000	10 000	NC	10 000			524,38	A	580,00	20-nov.-23	ACD
TPCI.058	TPCI 5,80% 2021-2028	10 000	10 150	NC	10 150			350,22	A	580,00	9-mars-24	ACD
TPCI.059	TPCI 5,90% 2021-2031	10 000	10 350	NC	10 350			356,26	A	590,00	9-mars-24	ACD
TPCI.060	TPCI 5,80% 2021-2028	10 000	10 000	NC	10 000			247,21	A	580,00	13-mai-24	ACD
TPCI.061	TPCI 5,90% 2021-2031	10 000	10 050	NC	10 050			251,48	A	590,00	13-mai-24	ACD
TPCI.062	TPCI 5,80 % 2021 -2028	10 000	10 000	NC	10 000			171,15	A	580,00	30-juin-24	ACD
TPCI.063	TPCI 5,90% 2021 -2031	10 000	10 000	NC	10 000			174,10	A	590,00	30-juin-24	ACD
TPCI.064	TPCI 5,80 % 2021 - 2028	10 000	10 180	NC	10 180			676,93	A	580,00	16-août-23	ACD
TPCI.065	TPCI 5,90 % 2021-2031	10 000	10 700	NC	10 700			25,79	A	590,00	30-sept.-24	ACD
TPCI.066	TPCI 5,90% 2021-2031	10 000	9 950	NC	9 950			557,67	A	590,00	5-nov.-23	ACD
TPCI.067	TPCI 5,90 % 2021-2036	10 000	10 400	NC	10 400			491,40	A	590,00	16-déc.-23	ACD
TPCI.068	TPCI 5,90 % 2022-2037	10 000	10 000	NC	10 000			415,42	A	590,00	1-févr.-24	ACD
TPCI.069	TPCI 5,75 % 2022-2037	10 000	10 000	NC	10 000			326,78	A	575,00	22-mars-24	ACD
TPCI.070	TPCI 5,75 % 2022-2037	10 000	10 100	NC	10 100			842,81	A	575,00	29-avr.-23	ACD
TPCI.071	TPCI 5,65% 2022-2032	10 000	10 150	NC	10 150			189,88	A	565,00	15-juin-24	ACD
TPCI.072	TPCI 5,65% 2022-2029	10 000	10 000	NC	10 000			121,95	A	565,00	29-juil.-24	ACD
TPCI.073	TPCI 5,75% 2022-2032	10 000	10 000	NC	10 000			124,11	A	575,00	29-juil.-24	ACD
TPCI.074	TPCI 5,85% 2022-2042	10 000	10 000	NC	10 000			121,95	A	565,00	29-juil.-24	ACD
TPCI.075	TPCI 5,65% 2022-2029	10 000	10 000	NC	10 000			578,93	A	565,00	7-oct.-23	ACD
TPCI.076	TPCI 5,75% 2022-2032	10 000	10 000	NC	10 000			589,18	A	575,00	7-oct.-23	ACD
TPCI.077	TPCI (TAUX DE BASE + SPREAD) % 2022-2029	10 000	10 000	NC	10 000			119,27	T	166,25	11-nov.-23	ACD
TPCI.078	TPCI 5,65% 2022-2029	10 000	9 700	NC	9 700			475,22	A	565,00	13-déc.-23	ACD
TPCI.079	TPCI 5,75% 2023-2030	10 000	9 992	NC	9 992			362,33	A	575,00	28-févr.-24	ACD
TPCI.080	TPCI 6% 2023-2030	10 000	10 000	10 000	10 000	16 020	155 400 000	249,18	A	600,00	17-mai-24	ACD
TPNE.01	TRESOR PUBLIC DU NIGER 6,50% 2019-2026	10 000	10 000	NC	10 000			358,74	A	650,00	28-mars-24	ACD
TPNE.02	TRESOR PUBLIC DU NIGER 6,50% 2019 - 2026	10 000	9 999	NC	9 999			134,97	A	650,00	1-août-24	ACD
TPNE.03	TRESOR PUBLIC DU NIGER 6,5% 2020-2027	8 000	7 960	NC	7 960			109,40	A	520,00	31-juil.-24	ACD
TPNE.04	TRESOR PUBLIC DU NIGER 6,30% 2021-2031	10 000	10 000	NC	10 000			721,48	A	630,00	24-août-23	ACD
TPNE.05	TPNE 6,15 % 2022-2034	10 000	10 550	NC	10 550			226,84	A	615,00	3-juin-24	ACD
TPNE.06	TRESOR PUBLIC DU NIGER 6,15% 2022 - 2034	10 000	10 000	NC	10 000			515,59	A	615,00	14-déc.-23	ACD
TPTG.02	TPTG 6% 2022-2037	10 000	10 000	NC	10 000			549,04	A	600,00	16-nov.-23	ACD
TOTAL						16 062	155 819 700					

OBLIGATIONS REGIONALES

BIDC.04	BIDC-EBID 6.10% 2017-2027	5 000	5 000	NC	5 000			101,67	A	305,00	16-juin-24	ACD
BIDC.05	BIDC-EBID 6,40% 2019-2026	10 000	10 000	9 990	9 990	722	7 212 780	166,96	S	320,00	12-janv.-24	ACD
BIDC.06	BIDC-EBID 6,50 % 2021-2028	10 000	10 700	10 000	10 000	15	150 000	268,90	S	327,67	18-nov.-23	ACD
BIDC.07	BIDC-EBID 5,90% 2022-2029	10 000	10 000	NC	10 000			208,52	S	295,81	9-déc.-23	ACD
CRRH.010	CRRH-UEMOA 6,10% 2022-2037	10 000	10 000	NC	10 000			122,66	S	305,00	3-févr.-24	AC
CRRH.02	CRRH-UEMOA 6.10% 2012-2024	10 000	9 800	NC	9 800			150,84	S	305,00	17-janv.-24	AC
CRRH.03	CRRH-UEMOA 6% 2013-2023	10 000	10 000	NC	10 000			283,61	S	300,00	26-oct.-23	AC
CRRH.04	CRRH-UEMOA 6% 2014-2024	10 000	10 000	NC	10 000			177,05	S	300,00	30-déc.-23	AC
CRRH.05	CRRH-UEMOA 5.85% 2015-2025	10 000	10 000	NC	10 000			166,23	S	294,10	4-janv.-24	AC
CRRH.06	CRRH-UEMOA 5.85% 2016-2026	10 000	10 230	NC	10 230			166,92	S	292,50	3-janv.-24	ACD
CRRH.07	CRRH-UEMOA 5.95% 2017-2029	5 417	5 417	NC	5 417			133,12	S	161,15	17-nov.-23	AC
CRRH.08	CRRH-UEMOA 5.95% 2018-2030	6 250	6 250	NC	6 250			118,88	S	185,94	21-déc.-23	AC
CRRH.09	CRRH-UEMOA 6.05% 2018-2033	7 000	7 000	NC	7 000			135,38	S	211,75	21-déc.-23	AC
TOTAL						737	7 362 780					

OBLIGATIONS PRIVEES

Code	Titre	Montant	Montant	Statut	Montant	Montant	Montant	Statut	Montant	Date	Statut
BHSN.O1	DIASPORA BONDS BHS 6,25% 2019-	10 000	10 000	NC	10 000			S	167,35	10-janv.-24	ACD
FNSBC.O1	FCTC NSIA BANQUE 7 % 2020-2025	3 333	3 333	NC	3 333.33			T	18,85	16-déc.-23	ACD
FORBT.O1	FCTC ORABANK 7 % 2021-2026	7 222	7 728	NC	7 727.78			T	24,50	28-déc.-23	ACD
FTIMC.O1	FCTC TEYLIOM IMMO 7 % 2021-2028	7 917	7 917	NC	7 916.67			T	59,68	8-déc.-23	ACD
ORGT.O2	ORAGROUP SA 7,15% 2021-2028	10 000	10 550	10 000	10 000	1 700	17 000 000	S	337,96	26-oct.-23	ACD
PADS.O3	PAD 6,60% 2020-2027	9 000	9 315	NC	9 315			S	292,13	19-oct.-23	ACD
PTRC.O1	PETRO IVOIRE 6,80% 2022-2029	10 000	9 900	NC	9 900			S	447,64	15-déc.-23	ACD
SNLC.O1	SENELEC 6,50% 2018-2025	3 000	3 000	NC	3 000			S	10,18	27-mars-24	AC
SNTS.O2	SONATEL 6,50% 2020-2027	8 000	8 000	NC	8 000			S	122,87	16-janv.-24	ACD
TOTAL						1 700	17 000 000				

SUKUK ET TITRES ASSIMILES

SUKSN.S2	SUKUK SN 6% 2016-2026	10 000	10 750	NC	10 750			S	136,67	26-janv.-24	ACD
SUKTG.S1	SUKUK TG 6.5% 2016-2026	10 000	10 000	NC	10 000			S	495,13	17-août-23	ACD
TOTAL						0	0				
TOTAL - Marché des obligations						18 499	180 182 480				

Légende :
 (#) (*) Ex-Coupon couru (##)Cours de référence amorti / Coupon couru Ex-c (#)Ex-marge de profits
 Cours du jour: Ouv.: Ouverture Clôt.: Clôture Moy.: Moyen
 Type Amort: Type d'Amortissement IF: In Fine AC: Amortissement Constant AD: Amortissement Dégressif ACD: Amortissement Constant Différé
 Période: Périodicité de paiement des coupons A: Annuelle S: Semestrielle T: Trimestrielle
 Eché.: Échéance de paiement des intérêts
 Mentions: NC: Non Coté Ex-c: Ex-coupon ou Ex-droit SP: Suspendu

INFORMATIONS
OPERATIONS EN COURS

Emetteur	Opération
ETAT DU SENEGAL	Première cotation - ETAT DU SENEGAL 6,15 % 2023-2028 (EOS.O12), ETAT DU SENEGAL 6,30 % 2023-2030 (EOS.O13) et ETAT DU SENEGAL 6,50 % 2023-2033 (EOS.O14) - première cotation le 26 Octobre 2023

AVIS

Entité	N°	Nature	Objet
BRVM	214-2023	Paieiment Intérêts et remboursement	Paieiment des intérêts semestriels et remboursement partiel du capital - TPCI 5,95% 2017-2024

COMMUNIQUES

Emetteur	N°	Nature	Objet
----------	----	--------	-------

QUANTITES RESIDUELLES
MARCHE DES ACTIONS

Symbole	Titre	Quantité résiduelle à l'achat	Cours Achat / Vente			Quantité résiduelle à la vente	Cours de Référence
ABJC	SERVAIR ABIDJAN CI	1	1,200	/	1,280	4 267	1 280
BICC	BICI CI	106	6,800	/	6,895	74	6 895
BNBC	BERNABE CI	636	1,800	/	1,960	2	1 995
BOAB	BANK OF AFRICA BN	5	6,410	/	6,445	100	6 450
BOABF	BANK OF AFRICA BF	33	6,400	/	6,475	12	6 475
BOAC	BANK OF AFRICA CI	11	6,890	/	6,900	275	6 895
BOAM	BANK OF AFRICA ML	2 848	1,410	/	1,495	1 141	1 495
BOAN	BANK OF AFRICA NG	25	4,585	/	4,600	825	4 600
BOAS	BANK OF AFRICA SENEGAL	7	3,115	/	3,295	32	3 295
CABC	SICABLE CI	4	1,180	/	1,185	810	1 180
CBIBF	CORIS BANK INTERNATIONAL	12	8,400	/	8,600	59	8 600
CFAC	CFAO MOTORS CI	2 470	Marché	/			815
CIEC	CIE CI	332	2,010	/	2,080	13	2 080
ECOC	ECOBANK COTE D'IVOIRE	85	6,550	/	6,700	985	6 700
ETIT	ECOBANK TRANS. INCORP. TG	3 291	18	/	19	3 782 574	19
FTSC	FILTISAC CI	50	1,120	/	1,160	35	1 160
NEIC	NEI-CEDA CI	75	610	/	635	2 330	635
NSBC	NSIA BANQUE COTE D'IVOIRE	3	6,200	/	6,300	1	6 300
NTLC	NESTLE CI	110	7,815	/	8,385	26	8 395
ONTBF	ONATEL BF	960	2,095	/	2,100	1 075	2 100
ORAC	ORANGE COTE D'IVOIRE	150	10,800	/	10,900	268	10 800
ORGT	ORAGROUP TOGO	54	2,500	/	2,650	84	2 685
PALC	PALM CI	117	7,205	/	7,600	90	7 600
PRSC	TRACTAFRIC MOTORS CI	100	2,615	/	2,750	77	2 750
SAFC	SAFCA CI	5	605	/	650	1 051	650
SCRC	SUCRIVOIRE	160	500	/	530	802	525
SDCC	SODE CI	5	4,780	/	4,790	1 250	4 790
SDSC	BOLLORE	14	1,475	/	1,550	500	1 560
SEMC	CROWN SIEM CI	260	615	/	630	20	640
SGBC	SOCIETE GENERALE COTE D'IVOIRE	451	16,295	/	16,490	874	16 490
SHEC	VIVO ENERGY CI	5 237	810	/	845	12	845
SIBC	SOCIETE IVOIRIENNE DE BANQUE	15	5,255	/	5,300	3 009	5 300
SICC	SICOR CI			/	5,635	948	5 755
SIVC	AIR LIQUIDE CI	40	525	/	560	657	560
SLBC	SOLIBRA CI	5	83,800	/	89,900	2	89 900
SMBC	SMB CI	50	9,005	/	9,400	211	9 400
SNTS	SONATEL SN	121	16,200	/	16,300	2 346	16 300
SOGC	SOGB CI	27	3,550	/	3,650	542	3 650
SPHC	SAPH CI	3	2,550	/	2,600	127	2 600
STAC	SETAO CI	43	1,105	/			1 105
STBC	SITAB CI	20	5,810	/	6,100	60	6 300
SVOC	MOVIS CI			/			2 395
TTLC	TOTAL CI	10	2,030	/	2,100	1 937	2 100
TTLS	TOTAL SN	189	2,730	/	2,750	2 821	2 750
UNLC	UNILEVER CI	115	5,000	/			5 000
UNXC	UNIWAX CI	10	730	/	735	48	735

QUANTITES RESIDUELLES

MARCHE DES DROITS

Symbole	Titre	Quantité résiduelle à l'achat	Cours Achat / Vente	Quantité résiduelle à la vente	Cours de Référence
---------	-------	-------------------------------	---------------------	--------------------------------	--------------------

QUANTITES RESIDUELLES
MARCHE DES OBLIGATIONS

Symbole	Titre	Quantité résiduelle à l'achat	Cours Achat / Vente	Quantité résiduelle à la vente	Cours de Référence
BHSN.01	DIASPORA BONDS BHS 6,25% 2019-		/		10 000
FNSBC.01	FCTC NSIA BANQUE 7 % 2020-2025		/ 3,499.99	372	3 333
FORBT.01	FCTC ORABANK 7 % 2021-2026		/		7 728
FTIMC.01	FCTC TEYLIOM IMMO 7 % 2021-2028		/ 8,470.83	22 870	7 917
ORGT.02	ORAGROUP SA 7,15% 2021-2028		/ 10,500	350	10 000
PADS.03	PAD 6,60% 2020-2027	784	9,000 / 9,270	2	9 315
PTRC.01	PETRO IVOIRE 6,80% 2022-2029		/ 9,900	203	9 900
SNLC.01	SENELEC 6,50% 2018-2025		/		3 000
SNTS.02	SONATEL 6,50% 2020-2027		/		8 000
EOM.010	ETAT DU MALI 6,20 % 2022-2029		/		10 000
EOM.011	ETAT DU MALI 6,40 % 2023-2030		/		10 000
EOM.012	ETAT DU MALI 6,50 % 2023-2030		/		10 000
EOM.02	Etat du Mali 6.50% 2017-2024		/		2 000
EOM.03	ETAT DU MALI 6,50 % 2018-2025		/		4 000
EOM.04	ETAT DU MALI 6,50% 2019-2027		/		8 000
TPNE.06	TRESOR PUBLIC DU NIGER 6,15% 2022 - 2034		/		10 000
TPTG.02	TPTG 6% 2022-2037		/ 10,000	20	10 000
TPCI.080	TPCI 6% 2023-2030		/ 10,000	380	10 000
TPNE.01	TRESOR PUBLIC DU NIGER 6,50% 2019-2026		/		10 000
TPNE.02	TRESOR PUBLIC DU NIGER 6,50% 2019 - 2026		/ 9,900	130	9 999
TPNE.03	TRESOR PUBLIC DU NIGER 6,5% 2020-2027		/ 8,000	240	7 960
TPNE.04	TRESOR PUBLIC DU NIGER 6,30% 2021-2031		/ 10,000	10	10 000
TPNE.05	TPNE 6,15 % 2022-2034		/		10 550
TPCI.074	TPCI 5,85% 2022-2042		/ 10,700	60 000	10 000
TPCI.075	TPCI 5,65% 2022-2029		/ 10,700	31 750	10 000
TPCI.076	TPCI 5,75% 2022-2032		/ 10,700	144 866	10 000
TPCI.077	TPCI (TAUX DE BASE + SPREAD) % 2022-2029		/		10 000
TPCI.078	TPCI 5,65% 2022-2029		/		9 700
TPCI.079	TPCI 5,75% 2023-2030		/		9 992
TPCI.068	TPCI 5,90 % 2022-2037		/ 10,700	34 990	10 000
TPCI.069	TPCI 5,75 % 2022-2037		/		10 000
TPCI.070	TPCI 5,75 % 2022-2037		/ 10,700	130 100	10 100
TPCI.071	TPCI 5,65% 2022-2032		/ 9,900	20 000	10 150
TPCI.072	TPCI 5,65% 2022-2029		/		10 000
TPCI.073	TPCI 5,75% 2022-2032		/		10 000
TPCI.062	TPCI 5,80 % 2021 -2028		/		10 000
TPCI.063	TPCI 5,90% 2021 -2031		/		10 000
TPCI.064	TPCI 5,80 % 2021 - 2028		/		10 180
TPCI.065	TPCI 5,90 % 2021-2031		/		10 700
TPCI.066	TPCI 5,90% 2021-2031		/		9 950
TPCI.067	TPCI 5,90 % 2021-2036		/		10 400
TPCI.056	TPCI 5,90% 2020- 2030		/		10 800
TPCI.057	TPCI 5,80% 2020-2027		/		10 000
TPCI.058	TPCI 5,80% 2021-2028		/		10 150
TPCI.059	TPCI 5,90% 2021-2031		/		10 350
TPCI.060	TPCI 5,80% 2021-2028		/		10 000
TPCI.061	TPCI 5,90% 2021-2031		/		10 050
TPCI.050	TPCI 5,90% 2020-2030		/		8 750
TPCI.051	TPCI 5,80 % 2020-2027		/		8 000
TPCI.052	TPCI 5,90 % 2020 -2030		/		9 013

TPCI.053	TPCI 5,80% 2020-2027			/				10 600
TPCI.054	TPCI 5,90% 2020-2030			/				10 000
TPCI.055	TPCI 5,80% 2020 -2027			/				10 500
TPCI.044	TPCI 5,80% 2020 - 2027			/				9 620
TPCI.045	TPCI 5,80% 2020 -2027			/				8 000
TPCI.046	TPCI 5,90% 2020 - 2030			/				8 925
TPCI.047	TPCI 5,80% 2020 - 2027			/				8 200
TPCI.048	TPCI 5,80% 2020- 2027			/				7 920
TPCI.049	TPCI 5,90% 2020- 2030			/				8 824
TPCI.038	TPCI 5,75% 2019-2026			/				8 000
TPCI.039	TPCI 5,75% 2019 - 2026			/				8 560
TPCI.040	TPCI 5,75% 2019-2026			/				7 840
TPCI.041	TPCI 5,80% 2020-2027			/				10 750
TPCI.042	TPCI 5,90% 2020-2030			/				10 000
TPCI.043	TPCI 5,90% 2020 - 2030			/				10 000
TPCI.032	TPCI 2,23% 2019-2026			/				10 000
TPCI.033	TPCI 5,75% 2019-2026			/				6 240
TPCI.034	TPCI 6% 2019-2029			/				7 500
TPCI.035	TPCI 5,75% 2019 -2026			/				10 250
TPCI.036	TPCI 5,75% 2019- 2026			/				10 000
TPCI.037	TPCI 5,80% 2019-2026			/				8 000
TPCI.026	TPCI 5,95% 2017-2024 B			/				10 000
TPCI.027	TPCI 6% 2017-2025			/				10 250
TPCI.028	TPCI 6% 2018 - 2026			/				9 500
TPCI.029	TPCI 6% 2018-2026			/				10 000
TPCI.030	TPCI 5,95% 2018-2025			/				5 000
TPCI.031	TPCI 5,75% 2019 - 2026			/				10 230
TPCI.019	TPCI 5,99% 2015-2025			/				10 000
TPCI.021	TPCI 6% 2016-2028			/				10 000
TPCI.022	TPCI 5,90% 2016 - 2026			/				9 700
TPCI.023	TPCI 5,90% 2016-2026			/				9 650
TPCI.024	TPCI 6,25% 2017-2029			/				9 980
TPCI.025	TPCI 5,95% 2017-2024 A			/				9 700
TPBJ.04	TPBJ 5,50 % 2022-2037			/				10 000
TPBJ.05	TPBJ 5,85 % 2022-2042			/	9,900		30	9 790
TPBJ.06	TPBJ 5,75% 2022-2037			/				10 000
TPBJ.07	TPBJ 5,70% 2023-2030	500	10,000	/	10,700		200 500	10 001
TPBJ.08	TPBJ 6,20% 2023-2038			/				10 000
TPCI.017	TPCI 3% 2014-2024			/				10 000
TPBF.05	TPBF 6,50% 2017-2024			/				10 000
TPBF.06	TPBF 6,50% 2018-2025			/	10,000		200	10 500
TPBF.07	TPBF 6,50% 2018- 2025			/	10,000		32	10 000
TPBF.08	TPBF 6,50% 2019-2027			/				10 000
TPBF.09	TPBF 6,50% 2019 - 2027			/	9,900		8	9 900
TPBJ.03	TPBJ 6,50% 2020-2028			/	10,000		286	9 999
TPBF.012	TPBF 6,50% 2021-2031			/				10 000
TPBF.013	TPBF 6,50 % 2021 - 2031			/	10,000		165	10 000
TPBF.014	TPBF 6,30% 2022-2034			/	9,900		42	10 100
TPBF.015	ETAT DU BURKINA 6,30 % 2022-2			/	10,000		500	10 000
TPBF.016	ETAT DU BURKINA 6% 2023-2028			/				10 000
TPBF.04	TPBF 6,50% 2017-2027			/	9,950		99	9 995
EOS.011	ETAT DU SENEGAL 6,35 % 2023-2033			/				10 000
EOS.07	ETAT SENEGAL 6,30% 2015-2025			/				10 000
EOS.08	ETAT DU SENEGAL 5,95% 2022-2034			/	9,900		30 000	10 000
EOS.09	ETAT DU SENEGAL 6,00 % 2023-2028			/				9 500

TPBF.O10	TPBF 6,50% 2020 - 2028			/			7 575
TPBF.O11	TPBF 6,50 % 2020-2028			/	8,334	500	8 334
EOM.O5	ETAT DU MALI 6,50% 2020-2028			/			10 000
EOM.O6	ETAT DU MALI 6,50% 2020-2027			/	10,000	61	10 000
EOM.O7	ETAT DU MALI 6.50% 2021-2031			/	10,000	2 430	9 999
EOM.O8	ETAT DU MALI 6,20 % 2022-2032			/			10 000
EOM.O9	ETAT DU MALI 6,30% 2022-2032			/	9,900	15	10 000
EOS.O10	ETAT DU SENEGAL 6,15 % 2023-2030			/			10 000
BIDC.O4	BIDC-EBID 6.10% 2017-2027			/			5 000
BIDC.O5	BIDC-EBID 6,40% 2019-2026			/			9 990
BIDC.O6	BIDC-EBID 6,50 % 2021-2028	108	10,000	/	10,700	14 995	10 000
BIDC.O7	BIDC-EBID 5,90% 2022-2029			/			10 000
CRRH.O10	CRRH-UEMOA 6,10% 2022-2037			/			10 000
CRRH.O2	CRRH-UEMOA 6.10% 2012-2024			/	10,000	625	9 800
CRRH.O9	CRRH-UEMOA 6.05% 2018-2033			/			7 000
CRRH.O3	CRRH-UEMOA 6% 2013-2023			/			10 000
CRRH.O4	CRRH-UEMOA 6% 2014-2024			/			10 000
CRRH.O5	CRRH-UEMOA 5.85% 2015-2025			/			10 000
CRRH.O6	CRRH-UEMOA 5.85% 2016-2026			/			10 230
CRRH.O7	CRRH-UEMOA 5.95% 2017-2029			/			5 417
CRRH.O8	CRRH-UEMOA 5.95% 2018-2030			/			6 250

SUKUK ET TITRES ASSIMILES

Symbole	Titre	Quantité résiduelle à l'achat	Cours Achat / Vente	Quantité résiduelle à la vente	Cours de Référence
SUKSN.S2	SUKUK SN 6% 2016-2026		/		10 750
SUKTG.S1	SUKUK TG 6.5% 2016-2026		/		10 000

CALENDRIER DES ASSEMBLEES GENERALES
ANNEE : 2023

Société	Nature	Date	Heure	Lieu
UNILEVER CI	Ordinaire	31/10/2023	10:00:00	La salle Tamarin de l'Hôtel Azalaï
BOLLORE TRANSPORT & LOGISTICS	Ordinaire	20/10/2023	09:00:00	Amphithéâtre de l'immeuble CRRAE-UMOA, sise au plateau, Avenue Delafosse prolongée, face à l'hôtel PULLMAN à Abidjan
SMB	Ordinaire	17/10/2023	15:00:00	Salle ABIDJAN de l'hôtel RADISSON BLU sis à Abidjan-Port-Bouët, Boulevard de l'Aéroport
CROWN SIEM CI	Ordinaire	29/09/2023	09:00:00	Maison de l'Entreprise, au Plateau, à l'Angle du Boulevard de la République et de l'Avenue Lamblin
SICOR	Ordinaire	26/07/2023	09:00:00	Hôtel Palm Club, Cocody
SITAB	Ordinaire	30/06/2023	10:30:00	Hôtel PULLMAN
AIR LIQUIDE CI	Mixte	27/06/2023	09:00:00	SALLE DE CONFÉRENCE DE LA CRRAE-UMOA
SUCRIVOIRE	Ordinaire	27/06/2023	09:30:00	VISIOCONFERENCE
CFAO MOTORS CI	Ordinaire	27/06/2023	09:00:00	Au siège social, sis à Abidjan, 117, Boulevard de Marseille
BICI CI	Ordinaire	27/06/2023	10:00:00	Auditorium de la Maison des Entreprises (siège de la CGECI) sise au Plateau
TRACTAFRIC CI	Ordinaire	26/06/2023	10:00:00	Hôtel AZALAI ABIDJAN sis Marcory, Bd VGE, en face de Cap Sud, à côté de la banque BGFI
FILTISAC CI	Ordinaire	22/06/2023	10:00:00	Espace Latrille Events II-Plateaux Boulevard Latrille Abidjan - Cocody
FILTISAC CI	Ordinaire	22/06/2023	10:00:00	Espace Latrille Events II-Plateaux Boulevard Latrille - Abidjan - Cocody
UNIWAX CI	Ordinaire	22/06/2023	09:00:00	Espace Latrille Events, sis à Abidjan, Cocody II-Plateaux (Carrefour Duncan)
SODECI	Ordinaire	21/06/2023	09:00:00	Siège social sis, 1, Avenue Christiani Treichville ABIDJAN
PALM CI	Ordinaire	21/06/2023	09:30:00	VISIOCONFERENCE
CIE CI	Ordinaire	20/06/2023	10:00:00	VISIOCONFERENCE
NEI-CEDA CI	Ordinaire	19/06/2023	14:30:00	Hôtel TIAMA, à Abidjan
SETAO CI	Ordinaire	16/06/2023	10:00:00	Hôtel TIAMA (salon EBENE) - Abidjan Plateau
SAFCA CI	Ordinaire	16/06/2023	10:00:00	Siège de la société sis à Abidjan, 1, Rue des Carrossiers, Zone 3C (face SOCOCE Treichville)
TOTAL	Ordinaire	15/06/2023	10:00:00	Radisson Blu Hotel Abidjan Airport sis au boulevard de l'Aéroport Abidjan, Port Bouët
TOTAL SENEGAL S.A.	Ordinaire	13/06/2023	10:00:00	Hôtel Radisson Blu Dakar
SERVAIR ABIDJAN CI	Ordinaire	13/06/2023	11:00:00	Salle JEWELS de la CGECI sise à la Maison de l'Entreprise au Plateau
SOGB	Ordinaire	13/06/2023	11:00:00	Immeuble CRRAE - UEMOA sis à Abidjan Plateau
SAPH CI	Ordinaire	12/06/2023	14:00:00	VISIOCONFERENCE
BERNABE CI	Ordinaire	08/06/2023	10:00:00	Salle de conférence GEWELS de la Maison du Patronat Ivoirien (CGECI) au Plateau
SOLIBRA	Mixte	31/05/2023	09:00:00	Espace CRISTAL 8, rue du Chevalier de Clieu Zone 4 C « Salle PLATINIUM » ABIDJAN
ORAGROUP	Ordinaire	31/05/2023	09:30:00	Hôtel 2 Février situé à Place de l'indépendance, BP 131 Lomé.
ECOBANK TG	Mixte	17/05/2023	10:30:00	Salle de Conférence du Centre Panafricain Ecobank, 2365, Boulevard du Mono, Lomé, Togo
SIB	Ordinaire	12/05/2023	10:00:00	CRRAE - UEMOA (Abidjan-Plateau - Angle Boulevard Botreau Roussel - Rue privée CRRAE-UMOA)
NESTLE CI	Ordinaire	12/05/2023	10:00:00	Espace CRISTAL 8, rue du Chevalier de Clieu Zone 4 C « Salle DIAMANT » ABIDJAN
ONATEL BF	Ordinaire	09/05/2023	10:30:00	ROYAL BEACH HÔTEL, OUAGADOUGOU-BURKINA FASO
ECOBANK CI	Ordinaire	26/04/2023	10:00:00	Hôtel Radisson Blu, sis à Abidjan Port-Bouët, route de l'Aéroport International Félix Houphouët Boigny
BOLLORE TRANSPORT & LOGISTICS	Extraordinaire	20/04/2023	10:00:00	Salle Kodjo EBOUCLE du palais de la culture sis à Treichville, Avenue Christiani à Abidjan
SONATEL	Ordinaire	18/04/2023	10:00:00	PAR VISIOCONFERENCE dans ses locaux situés au Technopole à Dakar
CORIS BANK INTERNATIONAL	Ordinaire	17/04/2023	09:00:00	Sopatel Hôtel Silmandé SA
BANK OF AFRICA BN	Ordinaire	14/04/2023	10:00:00	Hôtel GOLDEN TULIP à Cotonou
SGB CI	Ordinaire	13/04/2023	09:00:00	Espace Latrille Events, sis à Abidjan Commune de Cocody, aux Deux-plateaux Boulevard Latrille
ORANGE CI	Ordinaire	13/04/2023	10:00:00	Au siège de la société, sis à Abidjan, Cocody Riviera Golf, Boulevard de France, Immeuble Orange Village
ORAGROUP	Extraordinaire	31/03/2023	09:00:00	Hôtel 2 FEVRIER de Lomé

BANK OF AFRICA SN	Ordinaire	31/03/2023	09:30:00	Immeuble Elan II au 2ème étage, Almadies, zone 12, route de Ngor à Dakar
SICABLE	Ordinaire	30/03/2023	10:00:00	Hôtel TIAMA , à Abidjan
BANK OF AFRICA ML	Ordinaire	30/03/2023	09:30:00	Siège de la banque à l'immeuble BANK OF AFRICA, Avenue du Mali, Quartier ACI 2000
BANK OF AFRICA NG	Ordinaire	30/03/2023	10:00:00	Centre de formation de BOA-NIGER sis à BOA siège
BANK OF AFRICA BF	Ordinaire	30/03/2023	10:00:00	Salle LAICO HOTEL OUAGA 2000
BANK OF AFRICA CI	Ordinaire	29/03/2023	10:00:00	Salle FROMAGER de l'hôtel IVOTEL du Plateau 10ème étage

L'actualité de la BRVM sur nos plateformes digitales

Infos BRVM

Pour recevoir les informations boursières par SMS, souscrivez :



Côte d'Ivoire : *430#
Bénin : *430*15#



Côte d'Ivoire : #139#
Burkina Faso : *310#



Côte d'Ivoire : *431#
Niger : *512*9#
Togo : *310#

Site web

www.brvm.org

Application Mobile

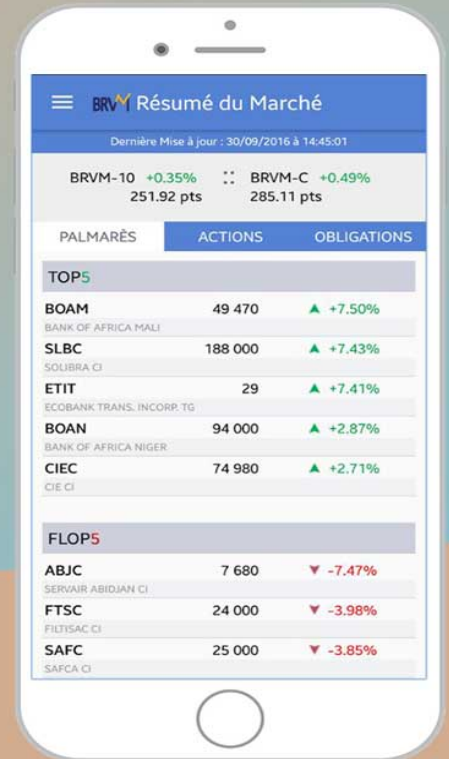

Nous suivre sur :

