

<b>BRVM COMPOSITE</b>	<b>199,91</b>
Variation Jour	0,27 %
Variation annuelle	-1,63 %

<b>BRVM 30</b>	<b>99,98</b>
Variation Jour	0,27 %
Variation annuelle	-0,02 %

<b>BRVM PRESTIGE</b>	<b>102,97</b>
Variation Jour	0,35 %
Variation annuelle	2,97 %

Evolution des indices

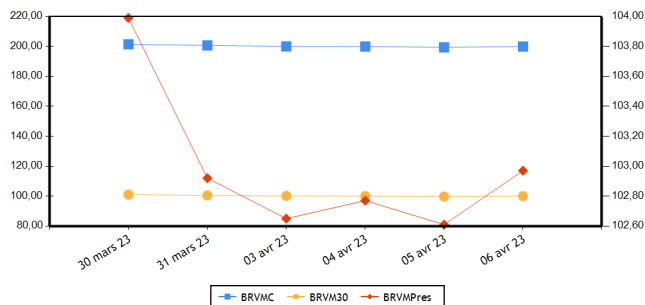

Volumes et valeurs transigés

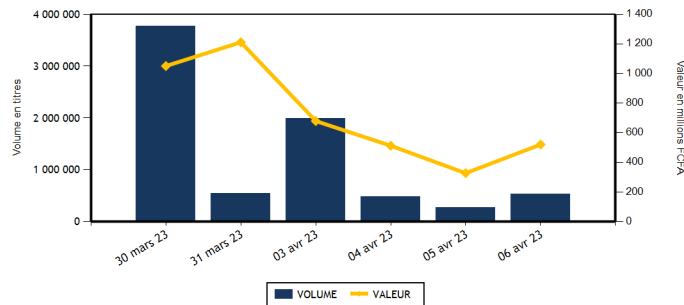

Actions	Niveau	Evol. Jour
Capitalisation boursière (FCFA)(Actions & Droits)	7 437 339 684 324	0,27 %
Volume échangé (Actions & Droits)	526 342	93,02 %
Valeur transigée (FCFA) (Actions & Droits)	491 315 650	62,39 %
Nombre de titres transigés	40	-2,44 %
Nombre de titres en hausse	18	80,00 %
Nombre de titres en baisse	13	-7,14 %
Nombre de titres inchangés	9	-47,06 %

Obligations	Niveau	Evol. Jour
Capitalisation boursière (FCFA)	10 036 531 570 985	-0,05 %
Volume échangé	3 520	32,53 %
Valeur transigée (FCFA)	29 466 070	17,57 %
Nombre de titres transigés	6	0,00 %
Nombre de titres en hausse	1	
Nombre de titres en baisse	1	-50,00 %
Nombre de titres inchangés	4	0,00 %

**PLUS FORTES HAUSSES**

Titres	Cours	Evol. Jour	Evol. annuelle
ECOBANK COTE D'IVOIRE (ECOC)	5 210	7,42 %	5,36 %
CROWN SIEM CI (SEMC)	695	6,92 %	2,21 %
SETAO CI (STAC)	1 100	4,76 %	15,79 %
BANK OF AFRICA SENEGAL (BOAS)	2 265	4,14 %	-7,55 %
BOLLORE (SDSC)	1 455	3,19 %	4,30 %

**PLUS FORTES BAISES**

Titres	Cours	Evol. Jour	Evol. annuelle
SERVAIR ABIDJAN CI (ABJC)	1 205	-5,12 %	-6,95 %
TOTAL SN (TTLS)	2 500	-2,15 %	-1,38 %
UNIWAX CI (UNXC)	750	-1,96 %	-2,60 %
SOCIETE GENERALE COTE D'IVOIRE (SGBC)	13 990	-1,13 %	20,55 %
ORANGE COTE D'IVOIRE (ORAC)	9 300	-1,06 %	-8,91 %

**INDICES PAR COMPARTIMENT**

Base = 100 au 02 janvier 2023	Nombre de sociétés	Valeur	Evol. Jour	Evol. annuelle	Volume	Valeur	PER moyen
BRVM-PRESTIGE	10	102,97	0,35 %	2,97 %	462 521	217 945 280	6,11
BRVM-PRINCIPAL	36	94,81	0,26 %	-5,19 %	63 821	273 370 370	8,62

**INDICES SECTORIELS**

Base = 100 au 14 juin 1999	Nombre de sociétés	Valeur	Evol. Jour	Evol. annuelle	Volume	Valeur	PER moyen
BRVM - INDUSTRIE	11	98,64	0,32 %	-5,35 %	2 363	7 764 635	8,39
BRVM - SERVICES PUBLICS	5	480,21	-0,16 %	-1,84 %	12 511	164 618 910	8,72
BRVM - FINANCES	15	75,05	0,70 %	-0,61 %	491 733	270 601 140	6,19
BRVM - TRANSPORT	2	356,02	3,11 %	4,19 %	1 165	1 632 300	5,68
BRVM - AGRICULTURE	5	283,95	0,78 %	0,14 %	4 121	25 153 280	5,46
BRVM - DISTRIBUTION	7	346,22	0,06 %	-3,44 %	4 370	10 463 935	25,16
BRVM - AUTRES SECTEURS	1	1 357,27	4,76 %	15,79 %	10 079	11 081 450	13,21

Indicateurs	BRVM COMPOSITE
PER moyen du marché	7,44
Taux de rendement moyen du marché	7,63
Taux de rentabilité moyen du marché	9,01
Nombre de sociétés cotées	46
Nombre de lignes obligataires	120
Volume moyen annuel par séance	618 741,00
Valeur moyenne annuelle par séance	1 022 656 822,25

Indicateurs	BRVM COMPOSITE
Ratio moyen de liquidité	17,48
Ratio moyen de satisfaction	54,37
Ratio moyen de tendance	310,99
Ratio moyen de couverture	32,16
Taux de rotation moyen du marché	0,05
Prime de risque du marché	7,54
Nombre de SGI participantes	30

**Définitions**

Volume moyen annuel par séance = Volume annuel échangé / nombre de séances  
 Valeur moyenne annuelle par séance = Valeur annuelle échangée / nombre de séances  
 Ratio moyen de liquidité = Moyenne des ratios de liquidité (Titres échangés / Volume des ordres de vente)  
 Ratio moyen de satisfaction = Moyenne des ratios de satisfaction (Titres échangés / Volume des ordres d'achat)  
 Ratio moyen de tendance = Moyenne des ratios de tendance (Volume des ordres d'achat / Volume des ordres de vente)  
 Ratio moyen de couverture = Moyenne des ratios de couverture (Volume des ordres de vente / Volume des ordres d'achat)  
 Taux moyen de rotation = moyenne des taux de rotation des actions cotées (volume transigé/capital flottante)  
 PER moyen du marché = moyenne des PER des actions cotées ayant un PER positif  
 Taux de rendement moyen = moyenne des taux de rendement des actions cotées ayant distribué un dividende  
 Taux de rentabilité moyen = moyenne des taux de rentabilité des actions cotées  
 Prime de risque du marché = (1 / le PER moyen du marché) - le taux de référence actuel des emprunts d'Etat

BOURSE REGIONALE DES VALEURS MOBILIERES  
 Siège Social : Abidjan - Côte d'Ivoire, 18 av. Joseph Anoma  
 Adresse : 01 BP 3802 Abidjan 01  
 Tel : +225 20 31 55 50 / +225 20 32 66 85  
 Fax : +225 20 32 66 84  
 E-mail : brvm@brvm.org Site web : www.brvm.org



**MARCHE DES ACTIONS**

Sect. Act. (*)	Symbole	Titre	Cours Précédent	Cours du jour		Variation jour	Séance de cotation		Cours Référence	Variation de l'année précédente	Dernier dividende payé		Rdt. Net	PER
				Ouv.	Clôt.		Volume	Valeur			Montant net	Date		
<b>COMPARTIMENT PRESTIGE</b>			<b>102,97</b>	<b>points</b>		<b>0,35 %</b>								
AGR	PALC	PALM CI	10 945	10 945	10 965	0,18 %	1 728	18 913 930	10 965	5,58 %	1 236,34	31-août-22	11,28 %	3,99
AGR	SPHC	SAPH CI	4 800	4 900	4 895	1,98 %	777	3 758 940	4 895	-2,00 %	365,40	4-août-22	7,46 %	6,03
DIS	TTLC	TOTAL CI	2 105	2 150	2 150	2,14 %	859	1 816 940	2 150	13,46 %	159,29	25-août-22	7,41 %	12,15
DIS	TTLS	TOTAL SN	2 555	2 555	2 500	-2,15 %	866	2 168 465	2 500	-1,38 %	187,30	22-juil.-22	7,49 %	17,35
FIN	ETIT	ECOBANK TRANS. INCORP. TG	17	17	17	0,00 %	445 195	7 455 330	17	-10,53 %	0,90	20-juin-22	5,30 %	1,34
FIN	SGBC	SOCIETE GENERALE COTE D'IVOIRE	14 150	14 150	13 990	-1,13 %	2 530	35 417 185	13 990	20,55 %	1 004,93	10-juin-22	7,18 %	5,83
IND	NTLC	NESTLE CI	6 800	6 800	6 860	0,88 %	380	2 578 725	6 860	-16,80 %	856,80	2-août-22	12,49 %	7,12
IND	SMBC	SMB CI	7 595	7 590	7 570	-0,33 %	415	3 139 480	7 570	11,32 %	720,00	24-août-22	9,51 %	6,28
SPU	ONTBF	ONATEL BF	3 250	3 250	3 350	3,08 %	922	3 058 300	3 350	4,69 %	416,58	15-juin-22	12,44 %	7,04
SPU	SNTS	SONATEL SN	15 775	15 800	15 800	0,16 %	8 849	139 637 985	15 800	3,95 %	1 400,00	18-mai-22	8,86 %	5,66
<b>TOTAL</b>							<b>462 521</b>	<b>217 945 280</b>						

<b>COMPARTIMENT PRINCIPAL</b>			<b>94,81</b>	<b>points</b>		<b>0,26 %</b>								
AGR	SCRC	SUCRIVOIRE	680	685	700	2,94 %	1 333	907 040	700	-24,32 %	40,50	20-août-21	5,79 %	
AGR	SICC	SICOR CI	5 950	NC	NC	0,00 %			5 950	10,08 %	1 919,00	25-sept.-00		3,61
AGR	SOGC	SOGB CI	5 580	5 410	5 590	0,18 %	283	1 573 370	5 590	-1,41 %	541,81	21-juil.-22	9,69 %	8,20
AUT	STAC	SETAO CI	1 050	1 050	1 100	4,76 %	10 079	11 081 450	1 100	15,79 %	66,15	18-juil.-22	6,01 %	13,21
DIS	ABJC	SERVAIR ABIDJAN CI	1 270	1 270	1 205	-5,12 %	104	125 580	1 205	-6,95 %	57,73	24-août-22	4,79 %	13,79
DIS	BNBC	BERNABE CI	1 990	1 980	1 980	-0,50 %	60	118 800	1 980	-1,00 %	45,00	19-juil.-19		82,06
DIS	CFAC	CFAO MOTORS CI	780	780	780	0,00 %	380	296 400	780	-16,13 %	69,47	2-août-22	8,91 %	21,08
DIS	PRSC	TRACTAFRIC MOTORS CI	2 900	2 850	2 900	0,00 %	2 029	5 883 750	2 900	-9,23 %	175,86	30-août-22	6,06 %	9,68
DIS	SHEC	VIVO ENERGY CI	750	750	750	0,00 %	72	54 000	750	0,00 %	29,00	28-oct.-22	3,87 %	20,02
FIN	BICC	BICI CI	6 275	6 275	6 275	0,00 %	100	627 500	6 275	-8,39 %	518,00	15-juil.-22	8,25 %	10,89
FIN	BOAB	BANK OF AFRICA BN	6 150	6 150	6 180	0,49 %	226	1 389 635	6 180	3,87 %	546,00	25-mai-22	8,83 %	6,55
FIN	BOABF	BANK OF AFRICA BF	5 600	5 595	5 600	0,00 %	251	1 393 635	5 600	7,69 %	448,00	4-mai-22	8,00 %	4,84
FIN	BOAC	BANK OF AFRICA CI	5 190	5 190	5 200	0,19 %	1 891	9 869 855	5 200	40,54 %	374,00	28-avr.-22	7,19 %	5,18
FIN	BOAM	BANK OF AFRICA ML	1 205	1 240	1 230	2,07 %	120	147 200	1 230	-12,14 %	271,00	15-mai-19		9,15
FIN	BOAN	BANK OF AFRICA NG	6 100	6 100	6 090	-0,16 %	318	1 937 700	6 090	5,27 %	567,30	12-mai-22	9,32 %	7,81
FIN	BOAS	BANK OF AFRICA SENEGAL	2 175	2 180	2 265	4,14 %	113	246 425	2 265	-7,55 %	161,01	1-juin-21	7,11 %	3,49
FIN	CBIBF	CORIS BANK INTERNATIONAL	8 200	8 300	8 150	-0,61 %	33	272 500	8 150	-2,86 %	448,00	6-juil.-22	5,50 %	5,60
FIN	ECOC	ECOBANK COTE D'IVOIRE	4 850	5 210	5 210	7,42 %	36 513	190 232 730	5 210	5,36 %	420,30	29-avr.-22	8,07 %	6,43
FIN	NSBC	NSIA BANQUE COTE D'IVOIRE	5 000	5 000	5 000	0,00 %	70	350 000	5 000	-16,32 %	77,69	27-juil.-20	1,55 %	3,82
FIN	ORGT	ORAGROUP TOGO	2 750	2 740	2 740	-0,36 %	1	2 740	2 740	-30,19 %	59,52	17-juil.-20	2,17 %	9,61
FIN	SAFC	SAFCA CI	955	NC	NC	0,00 %			955	8,52 %	23,04	29-juil.-11		
FIN	SIBC	SOCIETE IVOIRIENNE DE BANQUE	4 870	4 890	4 895	0,51 %	4 372	21 258 705	4 895	6,76 %	405,00	30-juin-22	8,27 %	6,11
IND	CABC	SICABLE CI	1 000	1 000	995	-0,50 %	749	743 005	995	-14,96 %	69,00	2-août-22	6,93 %	5,48
IND	FTSC	FILTISAC CI	1 150	1 200	1 150	0,00 %	271	312 700	1 150	-28,13 %	235,00	30-juil.-21	20,43 %	
IND	NEIC	NEI-CEDA CI	680	NC	NC	0,00 %			680	-15,00 %	9,00	28-juin-01		8,86
IND	SEMC	CROWN SIEM CI	650	650	695	6,92 %	194	126 370	695	2,21 %	14,40	28-déc.-21	2,07 %	7,34
IND	SIVC	AIR LIQUIDE CI	635	635	630	-0,79 %	51	32 285	630	-6,67 %	63,00	29-sept.-17		
IND	SLBC	SOLIBRA CI	86 000	NC	NC	0,00 %			86 000	3,30 %	4 050,00	12-août-22	4,71 %	6,43

IND	STBC	SITAB CI	6 700	6 610	6 700	0,00 %	103	680 920	6 700	-2,19 %	445,12	21-juil.-22	6,64 %	12,66
IND	UNLC	UNILEVER CI	6 800	NC	NC	0,00 %			6 800	-3,20 %	1 233,00	9-juil.-12		10,25
IND	UNXC	UNIWAX CI	765	765	750	-1,96 %	200	151 150	750	-2,60 %	60,75	29-juil.-22	8,10 %	11,11
SPU	CIEC	CIE CI	2 110	2 120	2 100	-0,47 %	329	691 180	2 100	5,53 %	153,16	25-juil.-22	7,29 %	12,05
SPU	ORAC	ORANGE COTE D'IVOIRE	9 400	9 450	9 300	-1,06 %	2 080	19 540 545	9 300	-8,91 %				9,13
SPU	SDCC	SODE CI	5 090	5 100	5 200	2,16 %	331	1 690 900	5 200	-4,85 %	432,00	21-oct.-22	8,31 %	9,74
TRP	SDSC	BOLLORE	1 410	1 410	1 455	3,19 %	1 165	1 632 300	1 455	4,30 %	130,00	23-juin-22	8,93 %	5,68
TRP	SVOC	MOVIS CI	2 395	SP	SP	0,00 %			2 395	0,00 %	270,00	5-juil.-99		
<b>TOTAL</b>							63 821	273 370 370						

**TOTAL**
**TOTAL - Marché des actions**

526 342 491 315 650

Secteurs d'activités (\*) : AGR = Agriculture, AUT = Autres Secteurs, DIS = Distribution, FIN = Finances, IND = Industrie, TRP = Transport, SPU = Services Publics

**MARCHE DES DROITS**

Symbole	Titre	Cours Précédent	Cours du jour		Variation jour	Séance de cotation		Cours Référence	Variation depuis l'origine	Parité	Periode de négociation	
			Ouv.	Clôt.		Volume	Valeur				Début	fin

**TOTAL**
**TOTAL - Marché des droits**
**Légende:**

(d) Ex-dividende (V) Variation par rapport au cours de référence

Cours du jour: Ouv.: Ouverture Clôt.: Clôture Moy.: Moyen

Mentions : NC: Non Coté Ex-c: Ex-coupon Ex-d: Ex-droit SP: Suspendu Val-T: Valeur Théorique

PER = Cours / BNPA selon les données disponibles Rdt. Net: Rendement net (DNPA / Cours)

Comp.: 1 - Premier Compartiment 2 - Second Compartiment 3 - Compartiment de croissance

Ratio de liquidité = Titres échangés / Volume des ordres de vente

: Progression de l'indice sectoriel : Stabilité de l'indice sectoriel : Recul de l'indice sectoriel

**MARCHE DES OBLIGATIONS**

Symbole	Titre	Valeur nominale	Cours Précédent	Cours du jour	Cours Référence	Séance de cotation	Coupon couru	Coupon d'intérêt	Période	Montant net	Eché.	Type Amort
<b>OBLIGATIONS D'ETAT</b>												
EOM.01	ETAT DU MALI 6.20% 2016-2023	1 665	1 665	NC	1 665		89,94	A	103,23	23-mai-23	ACD	
EOM.010	ETAT DU MALI 6,20 % 2022-2029	10 000	10 000	NC	10 000		200,44	A	620,00	9-déc.-23	ACD	
EOM.02	Etat du Mali 6.50% 2017-2024	4 000	4 000	NC	4 000		250,03	A	260,00	20-avr.-23	AC	
EOM.03	ETAT DU MALI 6,50 % 2018-2025	6 000	5 550	NC	5 550		260,71	A	520,00	5-oct.-23	AC	
EOM.04	ETAT DU MALI 6,50% 2019-2027	10 000	10 000	NC	10 000		477,26	A	650,00	12-juil.-23	AC	
EOM.05	ETAT DU MALI 6,50% 2020-2028	10 000	10 000	NC	10 000		17,76	A	650,00	27-mars-24	ACD	
EOM.06	ETAT DU MALI 6,50% 2020-2027	10 000	10 000	NC	10 000		226,16	A	650,00	30-nov.-23	AC	
EOM.07	ETAT DU MALI 6.50% 2021-2031	10 000	10 000	NC	10 000		632,19	A	650,00	16-avr.-23	AC	
EOM.08	ETAT DU MALI 6,20 % 2022-2032	10 000	10 250	NC	10 250		358,41	A	620,00	7-sept.-23	ACD	
EOM.09	ETAT DU MALI 6,30% 2022-2032	10 000	10 000	NC	10 000		203,67	A	630,00	9-déc.-23	ACD	
EOS.05	ETAT SENEGAL 6.50% 2013-2023	10 000	10 195	NC	10 195		120,30	S	325,00	29-juil.-23	ACD	
EOS.07	ETAT SENEGAL 6.30% 2015-2025	10 000	10 500	NC	10 500		227,83	S	312,41	25-mai-23	ACD	
EOS.08	ETAT DU SENEGAL 5,95% 2022-2034	10 000	10 000	NC	10 000		159,75	A	595,00	29-déc.-23	ACD	
TPBF.010	TPBF 6,50% 2020 - 2028	8 333	8 667	8 666	8 666.67	111	925 334	25,02	S	270,83	20-sept.-23	ACD
TPBF.011	TPBF 6,50 % 2020-2028	9 167	9 167	NC	9 167		143,20	S	297,93	9-juil.-23	ACD	
TPBF.012	TPBF 6.50% 2021-2031	10 000	10 700	NC	10 700		7,09	S	325,00	25-sept.-24	ACD	
TPBF.013	TPBF 6,50 % 2021 - 2031	10 000	10 200	NC	10 200		161,60	S	325,00	6-juil.-23	ACD	
TPBF.014	TPBF 6,30% 2022-2034	10 000	10 000	10 000	10 000	1 008	10 080 000	61,63	S	315,00	1-sept.-23	ACD
TPBF.015	ETAT DU BURKINA 6,30 % 2022-2	10 000	10 000	NC	10 000		247,13	S	315,00	15-mai-23	ACD	
TPBF.016	ETAT DU BURKINA 6% 2023-2028	10 000	10 000	NC	10 000		142,54	S	300,00	10-juil.-23	ACD	
TPBF.04	TPBF 6.50% 2017-2027	10 000	10 000	NC	10 000		115,75	S	322,33	31-juil.-23	ACD	
TPBF.05	TPBF 6,50% 2017-2024	10 000	9 990	NC	9 990		175,00	S	325,00	29-juin-23	ACD	
TPBF.06	TPBF 6.50% 2018-2025	10 000	10 800	NC	10 800		217,26	S	324,11	5-juin-23	ACD	
TPBF.07	TPBF 6,50% 2018- 2025	10 000	10 000	NC	10 000		254,97	S	325,00	15-mai-23	AC	
TPBF.08	TPBF 6,50% 2019-2027	10 000	10 000	NC	10 000		268,91	S	322,33	6-mai-23	ACD	
TPBF.09	TPBF 6,50% 2019 - 2027	10 000	10 800	NC	10 800		321,43	S	325,00	8-avr.-23	ACD	
TPBJ.03	TPBJ 6,50% 2020-2028	10 000	10 000	NC	10 000		398,90	A	650,00	25-août-23	AC	
TPBJ.04	TPBJ 5,50 % 2022-2037	10 000	10 000	NC	10 000		54,10	A	550,00	1-mars-24	AC	
TPBJ.05	TPBJ 5,85 % 2022-2042	10 000	9 949	NC	9 949		57,54	A	585,00	1-mars-24	ACD	
TPBJ.06	TPBJ 5,75% 2022-2037	10 000	10 000	NC	10 000		396,99	A	575,00	28-juil.-23	ACD	
TPCI.017	TPCI 3% 2014-2024	10 000	10 000	NC	10 000		89,01	S	150,00	19-juin-23	ACD	
TPCI.019	TPCI 5.99% 2015-2025	10 000	10 350	NC	10 350		536,64	A	599,00	14-mai-23	ACD	
TPCI.021	TPCI 6% 2016-2028	10 000	10 000	NC	10 000		596,71	A	600,00	8-avr.-23	ACD	
TPCI.022	TPCI 5.90% 2016 - 2026	10 000	10 000	NC	10 000		476,85	A	590,00	15-juin-23	ACD	
TPCI.023	TPCI 5.90% 2016-2026	10 000	10 215	NC	10 215		226,30	A	590,00	17-nov.-23	ACD	
TPCI.024	TPCI 6.25% 2017-2029	10 000	9 975	NC	9 975		10,25	S	312,50	30-sept.-23	ACD	
TPCI.025	TPCI 5,95% 2017-2024 A	10 000	9 975	NC	9 975		268,08	S	297,50	24-avr.-23	ACD	
TPCI.026	TPCI 5,95% 2017-2024 B	10 000	9 975	NC	9 975		241,62	S	297,50	10-mai-23	ACD	
TPCI.027	TPCI 6% 2017-2025	10 000	10 250	NC	10 250		161,54	S	300,00	29-juin-23	ACD	
TPCI.028	TPCI 6% 2018 - 2026	10 000	9 700	NC	9 700		406,03	A	600,00	2-août-23	ACD	
TPCI.029	TPCI 6% 2018-2026	10 000	10 000	NC	10 000		277,81	A	600,00	19-oct.-23	ACD	
TPCI.030	TPCI 5,95% 2018-2025	6 000	5 985	NC	5 985		111,50	S	178,01	13-juin-23	ACD	
TPCI.031	TPCI 5,75% 2019 - 2026	10 000	10 230	NC	10 230		456,85	A	575,00	20-juin-23	ACD	
TPCI.032	TPCI 2,23% 2019-2026	10 000		NC			177,18	A	223,00	20-juin-23	ACD	
TPCI.033	TPCI 5.75% 2019-2026	6 000	6 480	NC	6 480		16,02	A	345,00	20-mars-24	ACD	
TPCI.034	TPCI 6% 2019-2029	7 500	7 500	NC	7 500		20,90	A	450,00	20-mars-24	ACD	
TPCI.035	TPCI 5,75% 2019 -2026	10 000	10 250	NC	10 250		423,77	A	575,00	11-juil.-23	ACD	
TPCI.036	TPCI 5,75% 2019- 2026	10 000	10 035	NC	10 035		359,18	A	575,00	21-août-23	ACD	
TPCI.037	TPCI 5,80% 2019-2026	8 000	8 000	NC	8 000		156,36	A	464,00	4-déc.-23	ACD	
TPCI.038	TPCI 5,75% 2019-2026	8 000	8 060	NC	8 060		155,01	A	460,00	4-déc.-23	ACD	
TPCI.039	TPCI 5,75% 2019 - 2026	8 000	8 560	NC	8 560		215,51	A	460,00	17-oct.-23	ACD	
TPCI.040	TPCI 5,75% 2019-2026	8 000	8 160	NC	8 160		108,38	A	460,00	10-janv.-24	ACD	
TPCI.041	TPCI 5,80% 2020-2027	10 000	10 750	NC	10 750		58,63	A	580,00	29-févr.-24	ACD	
TPCI.042	TPCI 5,90% 2020-2030	10 000	10 200	NC	10 200		59,64	A	590,00	29-févr.-24	ACD	
TPCI.043	TPCI 5,90% 2020 - 2030	10 000	10 000	NC	10 000		562,52	A	590,00	23-avr.-23	ACD	
TPCI.044	TPCI 5,80% 2020 - 2027	10 000	10 095	NC	10 095		552,99	A	580,00	23-avr.-23	ACD	
TPCI.045	TPCI 5,80% 2020 -2027	10 000	10 000	NC	10 000		467,18	A	580,00	16-juin-23	ACD	
TPCI.046	TPCI 5,90% 2020 - 2030	10 000	10 200	NC	10 200		475,23	A	590,00	16-juin-23	ACD	
TPCI.047	TPCI 5,80% 2020 - 2027	10 000	10 250	NC	10 250		467,18	A	580,00	16-juin-23	ACD	
TPCI.048	TPCI 5,80% 2020- 2027	10 000	9 900	NC	9 900		398,85	A	580,00	29-juil.-23	ACD	
TPCI.049	TPCI 5,90% 2020- 2030	10 000	10 085	NC	10 085		405,73	A	590,00	29-juil.-23	ACD	

TPCI.050	TPCI 5,90% 2020-2030	10 000	10 000	NC	10 000			357,23	A	590,00	28-août-23	ACD
TPCI.051	TPCI 5,80% 2020-2027	10 000	10 000	NC	10 000			295,56	A	580,00	2-oct.-23	ACD
TPCI.052	TPCI 5,90 % 2020-2030	10 000	10 300	NC	10 300			300,66	A	590,00	2-oct.-23	ACD
TPCI.053	TPCI 5,80% 2020-2027	10 000	10 600	NC	10 600			254,25	A	580,00	28-oct.-23	ACD
TPCI.054	TPCI 5,90% 2020-2030	10 000	10 000	NC	10 000			258,63	A	590,00	28-oct.-23	ACD
TPCI.055	TPCI 5,80% 2020 -2027	10 000	10 500	NC	10 500			163,67	A	580,00	24-déc.-23	ACD
TPCI.056	TPCI 5,90% 2020- 2030	10 000	10 800	NC	10 800			166,49	A	590,00	24-déc.-23	ACD
TPCI.057	TPCI 5,80% 2020-2027	10 000	10 000	NC	10 000			217,70	A	580,00	20-nov.-23	ACD
TPCI.058	TPCI 5,80% 2021-2028	10 000	10 100	NC	10 100			44,37	A	580,00	9-mars-24	ACD
TPCI.059	TPCI 5,90% 2021-2031	10 000	10 350	NC	10 350			45,14	A	590,00	9-mars-24	ACD
TPCI.060	TPCI 5,80% 2021-2028	10 000	10 050	NC	10 050			521,21	A	580,00	13-mai-23	ACD
TPCI.061	TPCI 5,90% 2021-2031	10 000	10 050	NC	10 050			530,19	A	590,00	13-mai-23	ACD
TPCI.062	TPCI 5,80 % 2021 -2028	10 000	10 800	NC	10 800			444,93	A	580,00	30-juin-23	ACD
TPCI.063	TPCI 5,90% 2021 -2031	10 000	10 000	NC	10 000			452,60	A	590,00	30-juin-23	ACD
TPCI.064	TPCI 5,80 % 2021 - 2028	10 000	10 180	NC	10 180			370,25	A	580,00	16-août-23	ACD
TPCI.065	TPCI 5,90% 2021-2031	10 000	10 700	NC	10 700			303,89	A	590,00	30-sept.-23	ACD
TPCI.066	TPCI 5,90% 2021-2031	10 000	9 950	NC	9 950			245,70	A	590,00	5-nov.-23	ACD
TPCI.067	TPCI 5,90 % 2021-2036	10 000	10 400	NC	10 400			179,42	A	590,00	16-déc.-23	ACD
TPCI.068	TPCI 5,90 % 2022-2037	10 000	10 000	NC	10 000			103,45	A	590,00	1-févr.-24	ACD
TPCI.069	TPCI 5,75 % 2022-2037	10 000	10 000	NC	10 000			23,57	A	575,00	22-mars-24	ACD
TPCI.070	TPCI 5,75 % 2022-2037	10 000	10 000	NC	10 000			538,77	A	575,00	29-avr.-23	ACD
TPCI.071	TPCI 5,65% 2022-2032	10 000	10 075	NC	10 075			456,64	A	565,00	15-juin-23	ACD
TPCI.072	TPCI 5,65% 2022-2029	10 000	10 000	NC	10 000			388,53	A	565,00	29-juil.-23	ACD
TPCI.073	TPCI 5,75% 2022-2032	10 000	10 000	NC	10 000			395,41	A	575,00	29-juil.-23	ACD
TPCI.074	TPCI 5,85% 2022-2042	10 000	10 000	NC	10 000			402,29	A	585,00	29-juil.-23	ACD
TPCI.075	TPCI 5,65% 2022-2029	10 000	10 000	NC	10 000			280,18	A	565,00	7-oct.-23	ACD
TPCI.076	TPCI 5,75% 2022-2032	10 000	10 000	NC	10 000			285,14	A	575,00	7-oct.-23	ACD
TPCI.077	TPCI (TAUX DE BASE + SPREAD) % 2022-2029	10 000	10 000	NC	10 000			77,42	T	127,60	11-mai-23	ACD
TPCI.078	TPCI 5,65% 2022-2029	10 000	10 000	NC	10 000			176,47	A	565,00	13-déc.-23	ACD
TPNE.01	TRESOR PUBLIC DU NIGER 6,50% 2019-2026	10 000	10 800	NC	10 800			15,98	A	650,00	28-mars-24	ACD
TPNE.02	TRESOR PUBLIC DU NIGER 6,50% 2019 - 2026	10 000	10 800	NC	10 800			441,64	A	650,00	1-août-23	ACD
TPNE.03	TRESOR PUBLIC DU NIGER 6,5% 2020-2027	10 000	10 800	NC	10 800			443,42	A	650,00	31-juil.-23	ACD
TPNE.04	TRESOR PUBLIC DU NIGER 6,30% 2021-2031	10 000	10 800	NC	10 800			388,36	A	630,00	24-août-23	ACD
TPNE.05	TPNE 6,15 % 2022-2034	10 000	10 550	NC	10 550			517,27	A	615,00	3-juin-23	ACD
TPNE.06	TRESOR PUBLIC DU NIGER 6,15% 2022 - 2034	10 000	10 000	NC	10 000			190,40	A	615,00	14-déc.-23	ACD
TPTG.02	TPTG 6% 2022-2037	10 000	10 000	NC	10 000			231,78	A	600,00	16-nov.-23	ACD
<b>TOTAL</b>								<b>1 119</b>		<b>11 005 334</b>		

**OBLIGATIONS REGIONALES**

BIDC.04	BIDC-EBID 6.10% 2017-2027	6 250	6 250	NC	6 250			307,09	A	381,25	16-juin-23	ACD
BIDC.05	BIDC-EBID 6,40% 2019-2026	10 000	10 500	NC	10 500			148,51	S	320,00	12-juil.-23	ACD
BIDC.06	BIDC-EBID 6,50 % 2021-2028	10 000	10 000	10 000	10 000	279	2 790 000	247,54	S	322,33	18-mai-23	ACD
BIDC.07	BIDC-EBID 5,90% 2022-2029	10 000	10 300	NC	10 300			190,74	S	294,19	9-juin-23	ACD
CRRH.02	CRRH-UEMOA 6.10% 2012-2024	10 000	10 000	NC	10 000			133,12	S	305,00	17-juil.-23	AC
CRRH.03	CRRH-UEMOA 6% 2013-2023	10 000	10 000	NC	10 000			267,03	S	300,00	26-avr.-23	AC
CRRH.04	CRRH-UEMOA 6% 2014-2024	10 000	10 000	NC	10 000			159,89	S	300,00	30-juin-23	AC
CRRH.05	CRRH-UEMOA 5.85% 2015-2025	10 000	10 000	NC	10 000			147,43	S	290,06	4-juil.-23	AC
CRRH.06	CRRH-UEMOA 5.85% 2016-2026	10 000	10 230	NC	10 230			150,29	S	292,50	3-juil.-23	ACD
CRRH.07	CRRH-UEMOA 5.95% 2017-2029	5 833	5 833	NC	5 833			143,82	S	185,94	17-mai-23	AC
CRRH.08	CRRH-UEMOA 5.95% 2018-2030	6 667	6 667	NC	6 666.67			115,51	S	198,33	21-juin-23	AC
CRRH.09	CRRH-UEMOA 6.05% 2018-2033	7 333	7 333	NC	7 333			129,20	S	221,83	21-juin-23	AC
<b>TOTAL</b>								<b>279</b>		<b>2 790 000</b>		

**OBLIGATIONS PRIVEES**

BHSN.01	DIASPORA BONDS BHS 6,25% 2019-	10 000	10 750	NC	10 750			147,26	S	309,93	10-juil.-23	ACD
FNSBC.01	FCTC NSIA BANQUE 7 % 2020-2025	4 444	4 400	4 444	4 444.44	999	4 439 996	17,40	T	76,22	16-juin-23	ACD
FORBT.01	FCTC ORABANK 7 % 2021-2026	8 333	8 333	NC	8 333.33			13,98	T	142,92	28-juin-23	ACD
FTMC.01	FCTC TEYLIOM IMMO 7 % 2021-2028	8 750	8 750	NC	8 750			47,30	T	150,06	8-juin-23	ACD
ORGT.02	ORAGROUP SA 7,15% 2021-2028	10 000	10 500	10 500	10 500	1 122	11 220 700	318,21	S	357,50	26-avr.-23	ACD
PADS.03	PAD 6,60% 2020-2027	10 000	10 000	NC	10 000			306,43	S	330,00	19-avr.-23	ACD
SNLC.01	SENELEC 6,50% 2018-2025	4 000	4 000	NC	4 000			7,07	S	130,00	27-sept.-23	AC
SNTS.02	SONATEL 6,50% 2020-2027	9 000	9 630	NC	9 630			120,53	S	272,69	16-juil.-23	ACD
<b>TOTAL</b>								<b>2 121</b>		<b>15 660 696</b>		

**SUKUK ET TITRES ASSIMILES**

SUKCI.S2	SUKUK CI 5.75% 2016-2023	10 000	10 800	NC	10 800			47,92	S	293,89	7-sept.-23	ACD
SUKSN.S2	SUKUK SN 6% 2016-2026	10 000	10 750	NC	10 750			116,67	S	301,67	26-juil.-23	ACD
SUKTG.S1	SUKUK TG 6.5% 2016-2026	10 000	10 850	10 040	10 040	1	10 040	98,62	S	371,86	17-août-23	ACD
<b>TOTAL</b>						1	10 040					
<b>TOTAL - Marché des obligations</b>						3 520	29 466 070					

**Légende :**  
 (#) (\*) Ex-Coupon couru (#)#Cours de référence amorti / Coupon couru Ex-c (#)Ex-marge de profits  
 Cours du jour: Ouv.: Ouverture Clôt.: Clôture Moy.: Moyen  
 Type Amort: Type d'Amortissement IF: In Fine AC: Amortissement Constant AD: Amortissement Dégressif ACD: Amortissement Constant Différé  
 Période: Périodicité de paiement des coupons A: Annuelle S: Semestrielle T: Trimestrielle  
 Eché.: Échéance de paiement des intérêts  
 Mentions: NC: Non Coté Ex-c: Ex-coupon ou Ex-droit SP: Suspendu

**INFORMATIONS**
**OPERATIONS EN COURS**

Emetteur	Opération
----------	-----------

**AVIS**

Entité	N°	Nature	Objet
--------	----	--------	-------

**COMMUNIQUES**

Emetteur	N°	Nature	Objet
----------	----	--------	-------

**QUANTITES RESIDUELLES**
**MARCHE DES ACTIONS**

Symbole	Titre	Quantité résiduelle à l'achat	Cours Achat / Vente			Quantité résiduelle à la vente	Cours de Référence
ABJC	SERVAIR ABIDJAN CI	5	1,210	/	1,265	37	1 205
BICC	BICI CI	100	5,900	/	6,275	1	6 275
BNBC	BERNABE CI	50	1,925	/	1,980	168	1 980
BOAB	BANK OF AFRICA BN	90	6,155	/	6,180	33	6 180
BOABF	BANK OF AFRICA BF	100	5,500	/	5,600	358	5 600
BOAC	BANK OF AFRICA CI	250	5,195	/	5,200	1 495	5 200
BOAM	BANK OF AFRICA ML	25	1,210	/	1,230	76	1 230
BOAN	BANK OF AFRICA NG	77	6,090	/	6,100	1 634	6 090
BOAS	BANK OF AFRICA SENEGAL	21	2,185	/	2,265	27	2 265
CABC	SICABLE CI	193	935	/	995	10	995
CBIBF	CORIS BANK INTERNATIONAL	1	8,105	/	8,150	141	8 150
CFAC	CFAO MOTORS CI	18	770	/	795	40	780
CIEC	CIE CI	200	2,000	/	2,100	1 916	2 100
ECOC	ECOBANK COTE D'IVOIRE	7 587	Marché	/			5 210
ETIT	ECOBANK TRANS. INCORP. TG	192 004	16	/	17	774 225	17
FTSC	FILTISAC CI	83	1,200	/	1,225	13	1 150
NEIC	NEI-CEDA CI			/	680	175	680
NSBC	NSIA BANQUE COTE D'IVOIRE	2	4,950	/	4,995	26	5 000
NTLC	NESTLE CI	2	6,710	/	6,860	423	6 860
ONTBF	ONATEL BF	51	3,250	/	3,350	4 935	3 350
ORAC	ORANGE COTE D'IVOIRE	438	9,300	/	9,400	57	9 300
ORGT	ORAGROUP TOGO	10	2,700	/	2,740	8	2 740
PALC	PALM CI	107	10,945	/	10,965	34	10 965
PRSC	TRACTAFRIC MOTORS CI	125	2,850	/	2,900	2 790	2 900
SAFC	SAFCA CI			/	900	500	955
SCRC	SUCRIVOIRE	70	665	/	700	180	700
SDCC	SODE CI	3	5,190	/	5,200	1 790	5 200
SDSC	BOLLORE	5	1,435	/	1,455	897	1 455
SEMC	CROWN SIEM CI	206	650	/	695	1 090	695
SGBC	SOCIETE GENERALE COTE D'IVOIRE	895	13,800	/	13,995	500	13 990
SHEC	VIVO ENERGY CI	125	740	/	750	252	750
SIBC	SOCIETE IVOIRIENNE DE BANQUE	715	4,830	/	4,895	1 023	4 895
SICC	SICOR CI	372	5,800	/			5 950
SIVC	AIR LIQUIDE CI	500	600	/	630	780	630
SLBC	SOLIBRA CI			/	86,000	1	86 000
SMBC	SMB CI	150	7,505	/	7,570	15	7 570
SNTS	SONATEL SN	1 456	15,770	/	15,800	1 921	15 800
SOGC	SOGB CI	2	5,500	/	5,590	783	5 590
SPHC	SAPH CI	425	4,660	/	4,900	970	4 895
STAC	SETAO CI	939	1,100	/	1,125	1	1 100
STBC	SITAB CI	15	6,605	/	6,700	5 749	6 700
SVOC	MOVIS CI			/			2 395
TTLC	TOTAL CI	220	2,115	/	2,150	283	2 150
TTLS	TOTAL SN	461	2,455	/	2,500	1 860	2 500
UNLC	UNILEVER CI			/			6 800
UNXC	UNIWAX CI	99	750	/	760	2 265	750

QUANTITES RESIDUELLES

MARCHE DES DROITS

Symbole	Titre	Quantité résiduelle à l'achat	Cours Achat / Vente	Quantité résiduelle à la vente	Cours de Référence
---------	-------	-------------------------------------	------------------------	--------------------------------------	--------------------



**QUANTITES RESIDUELLES**
**MARCHE DES OBLIGATIONS**

Symbole	Titre	Quantité résiduelle à l'achat	Cours Achat / Vente	Quantité résiduelle à la vente	Cours de Référence
BHSN.01	DIASPORA BONDS BHS 6,25% 2019-		/ 10,000	199	10 750
FNSBC.01	FCTC NSIA BANQUE 7 % 2020-2025		/		4 444
FORBT.01	FCTC ORABANK 7 % 2021-2026	100	8,333.33 /		8 333
FTMC.01	FCTC TEYLIM IMMO 7 % 2021-2028		/		8 750
ORGT.02	ORAGROUP SA 7,15% 2021-2028		/ 10,500	2 482	10 500
PADS.03	PAD 6,60% 2020-2027		/ 10,000	7	10 000
SNLC.01	SENELEC 6,50% 2018-2025		/		4 000
SNTS.02	SONATEL 6,50% 2020-2027	4	9,000 / 9,999.90	44	9 630
EOM.01	ETAT DU MALI 6.20% 2016-2023		/ 1,665	55	1 665
EOM.010	ETAT DU MALI 6,20 % 2022-2029		/		10 000
EOM.02	Etat du Mali 6.50% 2017-2024		/		4 000
EOM.03	ETAT DU MALI 6,50 % 2018-2025		/		5 550
EOM.04	ETAT DU MALI 6,50% 2019-2027		/		10 000
EOM.05	ETAT DU MALI 6,50% 2020-2028		/		10 000
TPTG.02	TPTG 6% 2022-2037		/		10 000
TPNE.01	TRESOR PUBLIC DU NIGER 6,50% 2019-2026		/		10 800
TPNE.02	TRESOR PUBLIC DU NIGER 6,50% 2019 - 2026		/ 10,000	46	10 800
TPNE.03	TRESOR PUBLIC DU NIGER 6,5% 2020-2027		/ 10,000	110	10 800
TPNE.04	TRESOR PUBLIC DU NIGER 6,30% 2021-2031		/ 10,000	50	10 800
TPNE.05	TPNE 6,15 % 2022-2034		/ 10,550	9 999	10 550
TPNE.06	TRESOR PUBLIC DU NIGER 6,15% 2022 - 2034		/		10 000
TPCI.073	TPCI 5,75% 2022-2032		/ 10,000	100	10 000
TPCI.074	TPCI 5,85% 2022-2042		/ 10,000	500	10 000
TPCI.075	TPCI 5,65% 2022-2029		/ 10,000	1 500	10 000
TPCI.076	TPCI 5,75% 2022-2032		/		10 000
TPCI.077	TPCI (TAUX DE BASE + SPREAD) % 2022-2029		/		10 000
TPCI.078	TPCI 5,65% 2022-2029		/		10 000
TPCI.067	TPCI 5,90 % 2021-2036		/ 10,000	700	10 400
TPCI.068	TPCI 5,90 % 2022-2037		/		10 000
TPCI.069	TPCI 5,75 % 2022-2037		/		10 000
TPCI.070	TPCI 5,75 % 2022-2037		/		10 000
TPCI.071	TPCI 5,65% 2022-2032		/ 10,100	10 000	10 075
TPCI.072	TPCI 5,65% 2022-2029		/ 10,000	277	10 000
TPCI.061	TPCI 5,90% 2021-2031		/		10 050
TPCI.062	TPCI 5,80 % 2021 -2028		/		10 800
TPCI.063	TPCI 5,90% 2021 -2031		/		10 000
TPCI.064	TPCI 5,80 % 2021 - 2028		/		10 180
TPCI.065	TPCI 5,90% 2021-2031		/		10 700
TPCI.066	TPCI 5,90% 2021-2031		/ 9,950	6 097	9 950
TPCI.055	TPCI 5,80% 2020 -2027		/		10 500
TPCI.056	TPCI 5,90% 2020- 2030		/		10 800
TPCI.057	TPCI 5,80% 2020-2027		/		10 000
TPCI.058	TPCI 5,80% 2021-2028		/		10 100
TPCI.059	TPCI 5,90% 2021-2031		/		10 350
TPCI.060	TPCI 5,80% 2021-2028		/		10 050
TPCI.049	TPCI 5,90% 2020- 2030		/		10 085
TPCI.050	TPCI 5,90% 2020-2030		/		10 000
TPCI.051	TPCI 5,80% 2020-2027		/		10 000
TPCI.052	TPCI 5,90 % 2020-2030		/		10 300
TPCI.053	TPCI 5,80% 2020-2027		/		10 600

TPCI.054	TPCI 5,90% 2020-2030			/			10 000
TPCI.043	TPCI 5,90% 2020 - 2030			/			10 000
TPCI.044	TPCI 5,80% 2020 - 2027			/			10 095
TPCI.045	TPCI 5,80% 2020 -2027			/			10 000
TPCI.046	TPCI 5,90% 2020 - 2030			/			10 200
TPCI.047	TPCI 5,80% 2020 - 2027			/	10,000	500	10 250
TPCI.048	TPCI 5,80% 2020- 2027			/			9 900
TPCI.037	TPCI 5,80% 2019-2026			/			8 000
TPCI.038	TPCI 5,75% 2019-2026			/			8 060
TPCI.039	TPCI 5,75% 2019 - 2026			/			8 560
TPCI.040	TPCI 5,75% 2019-2026			/	8,000	3 350	8 160
TPCI.041	TPCI 5,80% 2020-2027			/			10 750
TPCI.042	TPCI 5,90% 2020-2030			/	10,200	2	10 200
TPCI.031	TPCI 5,75% 2019 - 2026			/			10 230
TPCI.032	TPCI 2,23% 2019-2026			/			10 000
TPCI.033	TPCI 5.75% 2019-2026			/			6 480
TPCI.034	TPCI 6% 2019-2029			/	7,500	39	7 500
TPCI.035	TPCI 5,75% 2019 -2026			/			10 250
TPCI.036	TPCI 5,75% 2019- 2026			/			10 035
TPCI.025	TPCI 5,95% 2017-2024 A			/			9 975
TPCI.026	TPCI 5,95% 2017-2024 B			/	10,000	1 900	9 975
TPCI.027	TPCI 6% 2017-2025			/			10 250
TPCI.028	TPCI 6% 2018 - 2026			/			9 700
TPCI.029	TPCI 6% 2018-2026			/			10 000
TPCI.030	TPCI 5,95% 2018-2025			/			5 985
TPCI.017	TPCI 3% 2014-2024			/			10 000
TPCI.019	TPCI 5.99% 2015-2025			/	10,000	914	10 350
TPCI.021	TPCI 6% 2016-2028			/	10,000	12	10 000
TPCI.022	TPCI 5.90% 2016 - 2026			/	10,000	12	10 000
TPCI.023	TPCI 5.90% 2016-2026			/	10,000	55	10 215
TPCI.024	TPCI 6.25% 2017-2029			/			9 975
TPBF.08	TPBF 6,50% 2019-2027			/			10 000
TPBF.09	TPBF 6,50% 2019 - 2027			/	10,000	8	10 800
TPBJ.03	TPBJ 6,50% 2020-2028			/			10 000
TPBJ.04	TPBJ 5,50 % 2022-2037			/			10 000
TPBJ.05	TPBJ 5,85 % 2022-2042			/			9 949
TPBJ.06	TPBJ 5,75% 2022-2037			/			10 000
TPBF.015	ETAT DU BURKINA 6,30 % 2022-2	10	10,000	/			10 000
TPBF.016	ETAT DU BURKINA 6% 2023-2028			/			10 000
TPBF.04	TPBF 6.50% 2017-2027			/			10 000
TPBF.05	TPBF 6,50% 2017-2024			/			9 990
TPBF.06	TPBF 6.50% 2018-2025			/	10,500	8	10 800
TPBF.07	TPBF 6,50% 2018- 2025			/	10,000	10	10 000
EOS.08	ETAT DU SENEGAL 5,95% 2022-2034			/			10 000
TPBF.010	TPBF 6,50% 2020 - 2028			/	8,666.67	90	8 667
TPBF.011	TPBF 6,50 % 2020-2028			/			9 167
TPBF.012	TPBF 6.50% 2021-2031			/			10 700
TPBF.013	TPBF 6,50 % 2021 - 2031	50	10,000	/			10 200
TPBF.014	TPBF 6,30% 2022-2034			/	10,500	5 000	10 000
EOM.06	ETAT DU MALI 6,50% 2020-2027			/	10,000	235	10 000
EOM.07	ETAT DU MALI 6.50% 2021-2031			/	10,000	4	10 000
EOM.08	ETAT DU MALI 6,20 % 2022-2032			/			10 250
EOM.09	ETAT DU MALI 6,30% 2022-2032			/	10,000	148	10 000
EOS.05	ETAT SENEGAL 6.50% 2013-2023			/	10,000	1	10 195
EOS.07	ETAT SENEGAL 6.30% 2015-2025			/			10 500

BIDC.O4	BIDC-EBID 6.10% 2017-2027			/			6 250
BIDC.O5	BIDC-EBID 6,40% 2019-2026			/	10,500	4 997	10 500
BIDC.O6	BIDC-EBID 6,50 % 2021-2028	15	10,000	/			10 000
BIDC.O7	BIDC-EBID 5,90% 2022-2029			/	10,000	18	10 300
CRRH.O2	CRRH-UEMOA 6.10% 2012-2024			/			10 000
CRRH.O3	CRRH-UEMOA 6% 2013-2023			/			10 000
CRRH.O4	CRRH-UEMOA 6% 2014-2024			/			10 000
CRRH.O5	CRRH-UEMOA 5.85% 2015-2025			/	10,000	570	10 000
CRRH.O6	CRRH-UEMOA 5.85% 2016-2026			/			10 230
CRRH.O7	CRRH-UEMOA 5.95% 2017-2029			/			5 833
CRRH.O8	CRRH-UEMOA 5.95% 2018-2030			/			6 667
CRRH.O9	CRRH-UEMOA 6.05% 2018-2033			/			7 333

## SUKUK ET TITRES ASSIMILES

Symbole	Titre	Quantité résiduelle à l'achat	Cours Achat / Vente	Quantité résiduelle à la vente	Cours de Référence
SUKCI.S2	SUKUK CI 5.75% 2016-2023		/		10 800
SUKSN.S2	SUKUK SN 6% 2016-2026		/		10 750
SUKTG.S1	SUKUK TG 6.5% 2016-2026		/		10 040

**CALENDRIER DES ASSEMBLEES GENERALES**

**ANNEE : 2023**

Société	Nature	Date	Heure	Lieu
SONATEL	Ordinaire	18/04/2023	10:00:00	PAR VISIOCONFERENCE dans ses locaux situés au Technopole à Dakar
CORIS BANK INTERNATIONAL	Ordinaire	17/04/2023	09:00:00	Sopatel Hôtel Silmandé SA
BANK OF AFRICA BN	Ordinaire	14/04/2023	10:00:00	Hôtel GOLDEN TULIP à Cotonou
SGB CI	Ordinaire	13/04/2023	09:00:00	Espace Latrille Events, sis à Abidjan Commune de Cocody, aux Deux-plateaux Boulevard Latrille
ORANGE CI	Ordinaire	13/04/2023	10:00:00	Au siège de la société, sis à Abidjan, Cocody Riviera Golf, Boulevard de France, Immeuble Orange Village
ORAGROUP	Extraordinaire	31/03/2023	09:00:00	Hôtel 2 FEVRIER de Lomé
BANK OF AFRICA SN	Ordinaire	31/03/2023	09:30:00	Immeuble Elan II au 2ème étage, Almadies, zone 12, route de Ngor à Dakar
SICABLE	Ordinaire	30/03/2023	10:00:00	Hôtel TIAMA , à Abidjan
BANK OF AFRICA ML	Ordinaire	30/03/2023	09:30:00	Siège de la banque à l'immeuble BANK OF AFRICA, Avenue du Mali, Quartier ACI 2000
BANK OF AFRICA NG	Ordinaire	30/03/2023	10:00:00	Centre de formation de BOA-NIGER sis à BOA siège
BANK OF AFRICA BF	Ordinaire	30/03/2023	10:00:00	Salle LAICO HOTEL OUAGA 2000
BANK OF AFRICA CI	Ordinaire	29/03/2023	10:00:00	Salle FROMAGER de l'hôtel IVOTEL du Plateau 10ème étage

# L'actualité de la BRVM sur nos plateformes digitales

## Infos BRVM

Pour recevoir les informations boursières par SMS, souscrivez :



Côte d'Ivoire : \*430#  
Bénin : \*430\*15#



Côte d'Ivoire : #139#  
Burkina Faso : \*310#



Côte d'Ivoire : \*431#  
Niger : \*512\*9#  
Togo : \*310#

## Site web

[www.brvm.org](http://www.brvm.org)

## Application Mobile

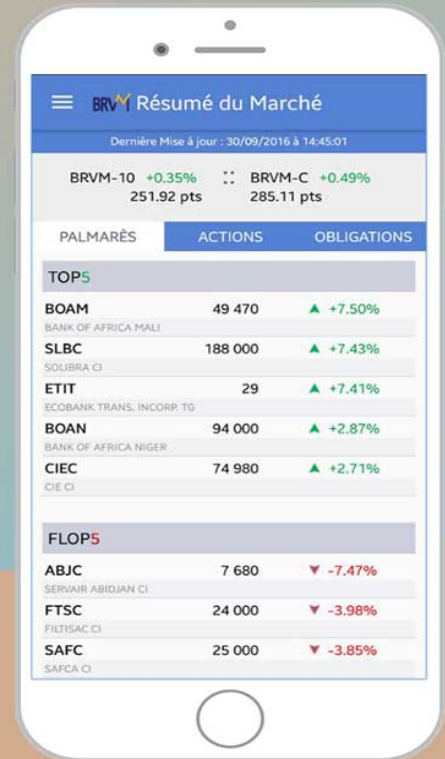

Nous suivre sur :

