

BRVM 10	162,87
Variation Jour	0,14 %
Variation annuelle	6,10 %



BULLETIN OFFICIEL DE LA COTE

N° 157

jeudi 18 août 2022

Site : www.brvm.org

BRVM Composite	206,70
Variation Jour	-0,09 %
Variation annuelle	2,19 %

Evolution des indices

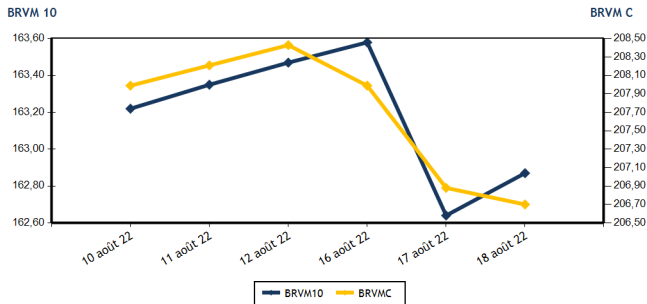

Volumes et valeurs transigés

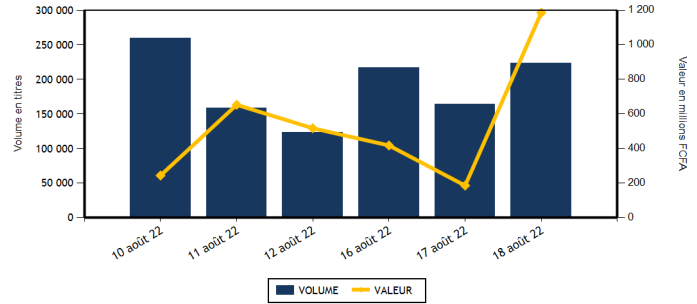

Actions	Niveau	Evol. Jour
Capitalisation boursière (FCFA)(Actions & Droits)	6 222 053 688 701	-0,09 %
Volume échangé (Actions & Droits)	215 861	32,04 %
Valeur transigée (FCFA) (Actions & Droits)	1 105 721 336	524,40 %
Nombre de titres transigés	43	4,88 %
Nombre de titres en hausse	17	240,00 %
Nombre de titres en baisse	11	-45,00 %
Nombre de titres inchangés	15	-6,25 %

Obligations	Niveau	Evol. Jour
Capitalisation boursière (FCFA)	8 074 339 743 360	-0,11 %
Volume échangé	8 009	851,19 %
Valeur transigée (FCFA)	80 476 944	820,84 %
Nombre de titres transigés	3	-40,00 %
Nombre de titres en hausse	1	0,00 %
Nombre de titres en baisse	0	
Nombre de titres inchangés	2	-50,00 %

PLUS FORTES HAUSSES

Titres	Cours	Evol. Jour	Evol. annuelle
NEI-CEDA CI (NEIC)	690	6,98 %	10,40 %
ECOBANK TRANS. INCORP. TG (ETIT)	18	5,88 %	0,00 %
BICI CI (BICC)	6 700	4,69 %	-9,46 %
SODE CI (SDCC)	5 190	3,59 %	20,84 %
VIVO ENERGY CI (SHEC)	895	3,47 %	4,07 %

PLUS FORTES BAISES

Titres	Cours	Evol. Jour	Evol. annuelle
SOLIBRA CI (SLBC)	121 130	-7,50 %	-22,35 %
BANK OF AFRICA ML (BOAM)	1 440	-7,40 %	-3,03 %
SICABLE CI (CABC)	1 070	-6,55 %	5,42 %
SETAO CI (STAC)	1 310	-6,43 %	79,45 %
UNIWAX CI (UNXC)	1 260	-4,91 %	-37,00 %

INDICES SECTORIELS

Base = 100 au 14 juin 1999	Nombre de sociétés	Valeur	Evol. Jour	Evol. annuelle	Volume	Valeur	PER moyen
BRVM - INDUSTRIE	12	102,91	-2,29 %	-6,54 %	61 203	354 389 480	25,99
BRVM - SERVICES PUBLICS	4	474,55	-0,16 %	5,73 %	4 579	44 757 685	9,34
BRVM - FINANCES	15	78,10	0,51 %	1,26 %	91 083	95 211 181	7,49
BRVM - TRANSPORT	2	438,36	-4,67 %	-29,54 %	245	438 145	7,03
BRVM - AGRICULTURE	5	320,78	0,75 %	31,84 %	51 107	600 566 535	5,90
BRVM - DISTRIBUTION	7	375,52	0,31 %	-7,83 %	7 590	10 284 440	28,98
BRVM - AUTRES SECTEURS	1	1 616,39	-6,43 %	79,45 %	54	73 870	15,73
BRVM - PETITES CAPITALISATIONS	-	-	-	-	-	-	-

Indicateurs	1er et 2è Comp.	BRVM PC
PER moyen du marché	8,14	
Taux de rendement moyen du marché	7,05	
Taux de rentabilité moyen du marché	7,78	
Nombre de sociétés cotées	46	
Nombre de lignes obligataires	102	
Volume moyen annuel par séance	1 124 724,00	
Valeur moyenne annuelle par séance	1 512 029 137,46	

Indicateurs	1er et 2è Comp.	BRVM PC
Ratio moyen de liquidité	19,29	
Ratio moyen de satisfaction	7,26	
Ratio moyen de tendance	37,63	
Ratio moyen de couverture	265,72	
Taux de rotation moyen du marché	0,02	
Prime de risque du marché	6,39	
Nombre de SGI participantes	28	

Définitions

Volume moyen annuel par séance = Valeur annuel échangé / nombre de séances
 Valeur moyenne annuelle par séance = Valeur annuelle échangée / nombre de séances
 Ratio moyen de liquidité = Moyenne des ratios de liquidité (Titres échangés / Volume des ordres de vente)
 Ratio moyen de satisfaction = Moyenne des ratios de satisfaction (Titres échangés / Volume des ordres d'achat)
 Ratio moyen de tendance = Moyenne des ratios de tendance (Volume des ordres d'achat / Volume des ordres de vente)
 Ratio moyen de couverture = Moyenne des ratios de couverture (Volume des ordres de vente / Volume des ordres d'achat)

Taux moyen de rotation = moyenne des taux de rotation des actions cotées (volume transigé/capi flottante)
 PER moyen du marché = moyenne des PER des actions cotées ayant un PER positif
 Taux de rendement moyen = moyenne des taux de rendement des actions cotées ayant distribué un dividende
 Taux de rentabilité moyen = moyenne des taux de rentabilité des actions cotées
 Prime de risque du marché = (1 / le PER moyen du marché) - le taux de référence actuel des emprunts d'Etat



MARCHE DES ACTIONS

Symbole	Titre	Cours Précédent	Cours du jour		Variation jour	Séance de cotation		Cours Référence	Variation de l'année précédente	Dernier dividende payé		Rdt. Net	PER
			Ouv.	Clôt.		Volume	Valeur			Montant net	Date		
SECTEUR - INDUSTRIE		102,91	points		-2,29 %								
CABC	SICABLE CI	1 145	1 140	1 070	-6,55 %	457	519 090	1 070	5,42 %	69,00	2-août-22	6,45 %	157,99
FTSC	FILTISAC CI	1 295	1 255	1 295	0,00 %	390	491 970	1 295	-22,92 %	235,00	30-juil.-21	18,15 %	
NEIC	NEI-CEDA CI	645	690	690	6,98 %	1 416	967 250	690	10,40 %	9,00	28-juin-01		8,99
NTLC	NESTLE CI	6 400	6 445	6 400	0,00 %	51 588	330 234 400	6 400	38,98 %	856,80	2-août-22	13,39 %	6,64
SEMC	CROWN SIEM CI	750	750	750	0,00 %	1	750	750	-1,96 %	14,40	28-déc.-21	1,92 %	7,93
SIVC	AIR LIQUIDE CI	810	810	830	2,47 %	4 181	3 470 210	830	-7,26 %	63,00	29-sept.-17		
SLBC	SOLIBRA CI	135 000	122 000	121 130	-10,27 %	8	973 380	121 130	-22,35 %	4 050,00	12-août-22	3,34 %	9,05
SMBC	SMB CI	6 800	6 800	7 000	2,94 %	727	5 022 040	7 000	1,45 %	810,00	15-juil.-21	11,57 %	5,81
STBC	SITAB CI	5 300	5 405	5 350	0,94 %	2 359	12 612 550	5 350	-13,43 %	445,12	21-juil.-22	8,32 %	10,11
TTRC	TRITURAF CI-Ste en Liquidation	490	SP	SP	0,00 %			490	0,00 %	1 440,00	19-juil.-02		
UNLC	UNILEVER CI	5 800	NC	NC	0,00 %			5 800	18,61 %	1 233,00	9-juil.-12		8,75
UNXC	UNIWAX CI	1 325	1 340	1 260	-4,91 %	76	97 840	1 260	-37,00 %	60,75	29-juil.-22	4,82 %	18,67
TOTAL						61 203	354 389 480						25,99
SECTEUR - SERVICES PUBLICS		474,55	points		-0,16 %								
CIEC	CIE CI	2 190	2 060	2 190	0,00 %	194	409 635	2 190	15,57 %	153,16	25-juil.-22	6,99 %	12,57
ONTBF	ONATEL BF	3 860	3 865	3 895	0,91 %	1 852	7 172 305	3 895	-1,27 %	416,58	15-juin-22	10,70 %	8,18
SDCC	SODE CI	5 010	5 190	5 190	3,59 %	20	103 800	5 190	20,84 %	337,50	27-juil.-21	6,50 %	10,73
SNTS	SONATEL SN	14 870	14 870	14 800	-0,47 %	2 513	37 071 945	14 800	5,90 %	1 400,00	18-mai-22	9,46 %	5,86
TOTAL						4 579	44 757 685						9,34
SECTEUR - FINANCES		78,10	points		0,51 %								
BICC	BICI CI	6 400	6 700	6 700	4,69 %	5	33 500	6 700	-9,46 %	518,00	15-juil.-22	7,73 %	11,63
BOAB	BANK OF AFRICA BN	6 000	6 000	6 000	0,00 %	1 912	11 473 025	6 000	13,21 %	546,00	25-mai-22	9,10 %	7,30
BOABF	BANK OF AFRICA BF	5 500	5 510	5 510	0,18 %	258	1 424 700	5 510	-11,13 %	448,00	4-mai-22	8,13 %	5,71
BOAC	BANK OF AFRICA CI	4 600	4 600	4 700	2,17 %	7 047	31 799 250	4 700	-19,73 %	374,00	28-avr.-22	7,96 %	5,65
BOAM	BANK OF AFRICA ML	1 555	1 440	1 440	-7,40 %	1 653	2 381 400	1 440	-3,03 %	271,00	15-mai-19		12,58
BOAN	BANK OF AFRICA NG	6 200	6 200	6 200	0,00 %	401	2 486 850	6 200	21,57 %	567,30	12-mai-22	9,15 %	8,58
BOAS	BANK OF AFRICA SENEGAL	2 410	2 410	2 410	0,00 %	334	810 185	2 410	2,55 %	161,01	1-juin-21	6,68 %	5,22
CBIBF	CORIS BANK INTERNATIONAL	8 880	8 600	8 900	0,23 %	1 173	10 164 700	8 900	-15,24 %	448,00	6-juil.-22	5,03 %	6,12
ECOC	ECOBANK COTE D'IVOIRE	4 595	4 600	4 495	-2,18 %	1 191	5 448 295	4 495	-6,06 %	420,30	29-avr.-22	9,35 %	7,21
ETIT	ECOBANK TRANS. INCORP. TG	17	17	18	5,88 %	71 345	1 235 861	18	0,00 %	0,90	20-juin-22	5,00 %	1,68
NSBC	NSIA BANQUE COTE D'IVOIRE	5 670	5 665	5 655	-0,26 %	627	3 532 285	5 655	-8,57 %	77,69	27-juil.-20	1,37 %	5,90
ORGT	ORAGROUP TOGO	3 995	4 000	4 000	0,13 %	2 355	9 408 170	4 000	-4,53 %	59,52	17-juil.-20	1,49 %	14,02
SAFC	SAFCA CI	900	900	900	0,00 %	10	9 000	900	5,88 %	23,04	29-juil.-11		
SGBC	SOCIETE GENERALE COTE D'IVOIRE	14 600	14 500	14 600	0,00 %	267	3 875 475	14 600	37,80 %	1 004,93	10-juin-22	6,88 %	6,74
SIBC	SOCIETE IVOIRIENNE DE BANQUE	4 500	4 455	4 400	-2,22 %	2 505	11 128 485	4 400	10,41 %	405,00	30-juin-22	9,20 %	6,46
TOTAL						91 083	95 211 181						7,49
SECTEUR - TRANSPORT		438,36	points		-4,67 %								
SDSC	BOLLORE	1 890	1 880	1 800	-4,76 %	245	438 145	1 800	-29,96 %	130,00	23-juin-22	7,22 %	7,03
SVOC	MOVIS CI	2 395	SP	SP	0,00 %			2 395	0,00 %	270,00	5-juil.-99		

TOTAL	245	438 145	7,03
-------	-----	---------	------

MARCHE DES ACTIONS

Symbole	Titre	Cours Précédent	Cours du jour		Variation jour	Séance de cotation		Cours Référence	Variation de l'année précédente	Dernier dividende payé		Rdt. Net	PER
			Ouv.	Clôt.		Volume	Valeur			Montant net	Date		
SECTEUR - AGRICULTURE		320,78	points		↑	0,75 %							
PALC	PALM CI	12 000	12 200	12 100	0,83 %	49 924	595 194 360	12 100	73,10 %	102,51	27-août-21	0,85 %	4,40
SCRC	SUCRIVOIRE	1 000	1 000	1 000	0,00 %	316	316 000	1 000	4,17 %	40,50	20-août-21	4,05 %	
SICC	SICOR CI	5 230	5 250	5 330	1,91 %	40	217 580	5 330	4,10 %	1 919,00	25-sept.-00		3,23
SOGC	SOGB CI	5 955	5 995	5 955	0,00 %	512	3 053 435	5 955	19,10 %	541,81	21-juil.-22	9,10 %	8,73
SPHC	SAPH CI	5 800	5 600	5 880	1,38 %	315	1 785 160	5 880	13,19 %	365,40	4-août-22	6,21 %	7,24
TOTAL						51 107	600 566 535						5,90
SECTEUR - DISTRIBUTION		375,52	points		↑	0,31 %							
ABJC	SERVAIR ABIDJAN CI	1 650	1 605	1 650	0,00 %	409	671 275	1 650	-5,71 %	164,96	30-sept.-19		18,89
BNBC	BERNABE CI	2 225	2 250	2 250	1,12 %	300	675 000	2 250	3,45 %	45,00	19-juil.-19		93,25
CFAC	CFAO MOTORS CI	845	845	845	0,00 %	683	577 135	845	-28,99 %	69,47	2-août-22	8,22 %	22,84
PRSC	TRACTAFRIC MOTORS CI	3 750	3 735	3 700	-1,33 %	67	242 450	3 700	-11,90 %	162,90	2-sept.-21	4,40 %	12,35
SHEC	VIVO ENERGY CI	865	860	895	3,47 %	4 150	3 586 905	895	4,07 %	63,90	26-nov.-20	7,14 %	26,35
TTLC	TOTAL CI	2 280	2 270	2 280	0,00 %	1 365	3 101 080	2 280	8,57 %	109,31	27-sept.-21	4,79 %	12,88
TTLS	TOTAL SN	2 350	2 305	2 350	0,00 %	616	1 430 595	2 350	18,99 %	187,30	22-juil.-22	7,97 %	16,31
TOTAL						7 590	10 284 440						28,98
AUTRES SECTEURS		1 616,39	points		↓	-6,43 %							
STAC	SETAO CI	1 400	1 450	1 310	-6,43 %	54	73 870	1 310	79,45 %	66,15	18-juil.-22	5,05 %	15,73
TOTAL						54	73 870						15,73
TOTAL - Marché des actions						215 861	1 105 721 336						

MARCHE DES DROITS

Symbole	Titre	Cours Précédent	Cours du jour		Variation jour	Séance de cotation		Cours Référence	Variation depuis l'origine	Parité	Periode de négociation	
			Ouv.	Clôt.		Volume	Valeur				Début	fin
TOTAL												
TOTAL - Marché des droits												

TROISIEME COMPARTIMENT - BRVM PETITES CAPITALISATIONS

Symbole	Titre	Cours Précédent	Cours du jour		Variation jour	Séance de cotation		Cours Référence	Variation depuis l'origine
			Ouv.	Clôt.		Volume	Valeur		
TOTAL									
TOTAL - 3ème Compartiment - BRVM PC									

Légende:
 (d) Ex-dividende (V) Variation par rapport au cours de référence
 Cours du jour: Ouv.: Ouverture Clôt.: Clôture Moy.: Moyen
 Mentions : NC: Non Coté Ex-c: Ex-coupon Ex-d: Ex-droit SP: Suspendu Val-T: Valeur Théorique
 PER = Cours / BNPA selon les données disponibles Rdt. Net: Rendement net (DNPA / Cours)
 Comp.: 1 - Premier Compartiment 2 - Second Compartiment 3 - Compartiment de croissance
 Ratio de liquidité = Titres échangés / Volume des ordres de vente
 : Progression de l'indice sectoriel : Stabilité de l'indice sectoriel : Recul de l'indice sectorie

MARCHE DES OBLIGATIONS

Symbole	Titre	Valeur nominale	Cours Précédent	Cours du jour	Cours Référence	Séance de cotation Volume Valeur	Coupon couru	Coupon d'intérêt Période Montant net	Eché.	Type Amort
OBLIGATIONS D'ETAT										
EOM.01	ETAT DU MALI 6.20% 2016-2023	1 665	1 665	NC	1 665		24,61	A 103,23	23-mai-23	ACD
EOM.02	Etat du Mali 6.50% 2017-2024	4 000	4 000	NC	4 000		85,48	A 260,00	20-avr.-23	AC
EOM.03	ETAT DU MALI 6,50 % 2018-2025	8 000	8 000	NC	8 000		564,52	A 650,00	5-oct.-22	AC
EOM.04	ETAT DU MALI 6,50% 2019-2027	10 000	10 000	NC	10 000		65,89	A 650,00	12-juil.-23	AC
EOM.05	ETAT DU MALI 6,50% 2020-2028	10 000	10 000	NC	10 000		256,44	A 650,00	27-mars-23	ACD
EOM.06	ETAT DU MALI 6,50% 2020-2027	10 000	10 000	NC	10 000		464,79	A 650,00	30-nov.-22	AC
EOM.07	ETAT DU MALI 6.50% 2021-2031	10 000	10 000	NC	10 000		220,82	A 650,00	16-avr.-23	AC
EOS.05	ETAT SENEGAL 6.50% 2013-2023	10 000	10 000	NC	10 000		35,33	S 325,00	29-janv.-23	ACD
EOS.07	ETAT SENEGAL 6.30% 2015-2025	10 000	10 700	NC	10 700		146,71	S 317,59	25-nov.-22	ACD
TPBF.010	TPBF 6,50% 2020 - 2028	10 000	10 700	NC	10 700		266,71	S 325,00	20-sept.-22	ACD
TPBF.011	TPBF 6,50 % 2020-2028	10 000	10 000	NC	10 000		70,65	S 325,00	9-janv.-23	ACD
TPBF.012	TPBF 6.50% 2021-2031	10 000	10 700	NC	10 700		257,88	S 325,00	25-sept.-22	ACD
TPBF.013	TPBF 6,50 % 2021 - 2031	10 000	10 400	NC	10 400		75,95	S 325,00	6-janv.-23	ACD
TPBF.04	TPBF 6.50% 2017-2027	10 000	10 000	NC	10 000		32,05	S 327,67	31-janv.-23	ACD
TPBF.05	TPBF 6,50% 2017-2024	10 000	10 700	NC	10 700		88,80	S 325,00	29-déc.-22	ACD
TPBF.06	TPBF 6.50% 2018-2025	10 000	10 700	NC	10 700		131,06	S 324,11	5-déc.-22	ACD
TPBF.07	TPBF 6,50% 2018- 2025	10 000	10 000	NC	10 000		167,80	S 325,00	15-nov.-22	AC
TPBF.08	TPBF 6,50% 2019-2027	10 000	10 500	NC	10 500		185,20	S 327,67	6-nov.-22	ACD
TPBF.09	TPBF 6,50% 2019 - 2027	10 000	10 700	NC	10 700		234,43	S 325,00	8-oct.-22	ACD
TPBJ.03	TPBJ 6,50% 2020-2028	10 000	10 000	NC	10 000		637,53	A 650,00	25-août-22	AC
TPBJ.04	TPBJ 5,50 % 2022-2037	10 000	10 000	NC	10 000		256,16	A 550,00	1-mars-23	AC
TPBJ.05	TPBJ 5,85 % 2022-2042	10 000	10 000	NC	10 000		272,47	A 585,00	1-mars-23	ACD
TPCI.017	TPCI 3% 2014-2024	10 000	10 000	NC	10 000		49,18	S 150,00	19-déc.-22	ACD
TPCI.019	TPCI 5.99% 2015-2025	10 000	10 000	NC	10 000		157,55	A 599,00	14-mai-23	ACD
TPCI.020	TPCI 5.85% 2015-2022	10 000	10 000	NC	10 000		215,78	S 292,50	5-oct.-22	ACD
TPCI.021	TPCI 6% 2016-2028	10 000	10 000	NC	10 000		216,99	A 600,00	8-avr.-23	ACD
TPCI.022	TPCI 5.90% 2016 - 2026	10 000	10 000	NC	10 000		103,45	A 590,00	15-juin-23	ACD
TPCI.023	TPCI 5.90% 2016-2026	10 000	10 215	NC	10 215		442,90	A 590,00	17-nov.-22	ACD
TPCI.024	TPCI 6.25% 2017-2029	10 000	10 700	NC	10 700		239,07	S 312,50	30-sept.-22	ACD
TPCI.025	TPCI 5,95% 2017-2024 A	10 000	10 000	NC	10 000		188,58	S 297,50	24-oct.-22	ACD
TPCI.026	TPCI 5,95% 2017-2024 B	10 000	10 090	NC	10 090		161,68	S 297,50	10-nov.-22	ACD
TPCI.027	TPCI 6% 2017-2025	10 000	10 250	NC	10 250		81,97	S 300,00	29-déc.-22	ACD
TPCI.028	TPCI 6% 2018 - 2026	10 000	10 700	NC	10 700		26,30	A 600,00	2-août-23	ACD
TPCI.029	TPCI 6% 2018-2026	10 000	10 000	NC	10 000		498,08	A 600,00	19-oct.-22	ACD
TPCI.030	TPCI 5,95% 2018-2025	7 000	7 105	NC	7 105		75,31	S 208,82	13-déc.-22	ACD
TPCI.031	TPCI 5,75% 2019 - 2026	10 000	10 230	NC	10 230		92,95	A 575,00	20-juin-23	ACD
TPCI.032	TPCI 2,23% 2019-2026	10 000		NC			36,05	A 223,00	20-juin-23	ACD
TPCI.033	TPCI 5.75% 2019-2026	8 000	8 560	NC	8 560		190,30	A 460,00	20-mars-23	ACD
TPCI.034	TPCI 6% 2019-2029	8 750	8 750	NC	8 750		217,19	A 525,00	20-mars-23	ACD
TPCI.035	TPCI 5,75% 2019 -2026	10 000	10 200	NC	10 200		59,86	A 575,00	11-juil.-23	ACD
TPCI.036	TPCI 5,75% 2019- 2026	10 000	10 180	NC	10 180		570,27	A 575,00	21-août-22	ACD
TPCI.037	TPCI 5,80% 2019-2026	10 000	10 290	NC	10 290		408,38	A 580,00	4-déc.-22	ACD
TPCI.038	TPCI 5,75% 2019-2026	10 000	10 150	NC	10 150		404,86	A 575,00	4-déc.-22	ACD
TPCI.039	TPCI 5,75% 2019 - 2026	10 000	10 700	NC	10 700		480,48	A 575,00	17-oct.-22	ACD
TPCI.040	TPCI 5,75% 2019-2026	10 000	10 200	NC	10 200		346,58	A 575,00	10-janv.-23	ACD
TPCI.041	TPCI 5,80% 2020-2027	10 000	10 700	NC	10 700		271,73	A 580,00	28-févr.-23	ACD
TPCI.042	TPCI 5,90% 2020-2030	10 000	10 500	NC	10 500		276,41	A 590,00	28-févr.-23	ACD
TPCI.043	TPCI 5,90% 2020 - 2030	10 000	10 000	NC	10 000		189,12	A 590,00	23-avr.-23	ACD
TPCI.044	TPCI 5,80% 2020 - 2027	10 000	10 075	NC	10 075		185,92	A 580,00	23-avr.-23	ACD
TPCI.045	TPCI 5,80% 2020 -2027	10 000	10 000	NC	10 000		100,11	A 580,00	16-juin-23	ACD
TPCI.046	TPCI 5,90% 2020 - 2030	10 000	10 000	NC	10 000		101,84	A 590,00	16-juin-23	ACD
TPCI.047	TPCI 5,80% 2020 - 2027	10 000	10 250	NC	10 250		100,11	A 580,00	16-juin-23	ACD
TPCI.048	TPCI 5,80% 2020- 2027	10 000	10 000	NC	10 000		31,78	A 580,00	29-juil.-23	ACD
TPCI.049	TPCI 5,90% 2020- 2030	10 000	10 085	NC	10 085		32,33	A 590,00	29-juil.-23	ACD
TPCI.050	TPCI 5,90% 2020-2030	10 000	10 000	NC	10 000		573,84	A 590,00	28-août-22	ACD
TPCI.051	TPCI 5,80% 2020-2027	10 000	10 100	NC	10 100		508,49	A 580,00	2-oct.-22	ACD
TPCI.052	TPCI 5,90 % 2020-2030	10 000	10 200	10 200	10 200	2 000 20 400 000	517,26	A 590,00	2-oct.-22	ACD
TPCI.053	TPCI 5,80% 2020-2027	10 000	10 600	NC	10 600		467,18	A 580,00	28-oct.-22	ACD
TPCI.054	TPCI 5,90% 2020-2030	10 000	10 300	NC	10 300		475,23	A 590,00	28-oct.-22	ACD
TPCI.055	TPCI 5,80% 2020 -2027	10 000	10 500	NC	10 500		376,60	A 580,00	24-déc.-22	ACD

jeudi 18 août 2022

TPCI.056	TPCI 5,90% 2020- 2030	10 000	10 700	NC	10 700			383,10	A	590,00	24-déc.-22	ACD
TPCI.057	TPCI 5,80% 2020-2027	10 000	10 000	NC	10 000			430,63	A	580,00	20-nov.-22	ACD
TPCI.058	TPCI 5,80% 2021-2028	10 000	10 400	NC	10 400			257,42	A	580,00	9-mars-23	ACD
TPCI.059	TPCI 5,90% 2021-2031	10 000	10 500	NC	10 500			261,86	A	590,00	9-mars-23	ACD
TPCI.060	TPCI 5,80% 2021-2028	10 000	10 000	NC	10 000			154,14	A	580,00	13-mai-23	ACD
TPCI.061	TPCI 5,90% 2021-2031	10 000	10 050	NC	10 050			156,79	A	590,00	13-mai-23	ACD
TPCI.062	TPCI 5,80 % 2021 -2028	10 000	10 600	NC	10 600			77,86	A	580,00	30-juin-23	ACD
TPCI.063	TPCI 5,90% 2021 -2031	10 000	10 000	NC	10 000			79,21	A	590,00	30-juin-23	ACD
TPCI.064	TPCI 5,80 % 2021 - 2028	10 000	10 180	NC	10 180			3,18	A	580,00	16-août-23	ACD
TPCI.065	TPCI 5,90% 2021-2031	10 000	10 000	NC	10 000			520,49	A	590,00	30-sept.-22	ACD
TPCI.066	TPCI 5,90% 2021-2031	10 000	10 000	NC	10 000			462,30	A	590,00	5-nov.-22	ACD
TPCI.067	TPCI 5,90 % 2021-2036	10 000	10 200	NC	10 200			396,03	A	590,00	16-déc.-22	ACD
TPCI.068	TPCI 5,90 % 2022-2037	10 000	10 700	NC	10 700			320,05	A	590,00	1-févr.-23	ACD
TPCI.069	TPCI 5,75 % 2022-2037	10 000	10 200	NC	10 200			234,73	A	575,00	22-mars-23	ACD
TPCI.070	TPCI 5,75 % 2022-2037	10 000	10 000	NC	10 000			174,86	A	575,00	29-avr.-23	ACD
TPNE.01	TRESOR PUBLIC DU NIGER 6,50% 2019-2026	10 000	10 700	NC	10 700			254,66	A	650,00	28-mars-23	ACD
TPNE.02	TRESOR PUBLIC DU NIGER 6,50% 2019 - 2026	10 000	10 700	NC	10 700			30,27	A	650,00	1-août-23	ACD
TPNE.03	TRESOR PUBLIC DU NIGER 6,5% 2020-2027	10 000	10 700	NC	10 700			32,05	A	650,00	31-juil.-23	ACD
TPNE.04	TRESOR PUBLIC DU NIGER 6,30% 2021-2031	10 000	10 700	NC	10 700			619,64	A	630,00	24-août-22	ACD
TPNE.05	TPNE 6,15 % 2022-2034	10 000	10 400	NC	10 400			128,05	A	615,00	3-juin-23	ACD
TOTAL								2 000		20 400 000		

OBLIGATIONS REGIONALES

BIDC.04	BIDC-EBID 6.10% 2017-2027	6 250	6 688	NC	6 687.50			65,80	A	381,25	16-juin-23	ACD
BIDC.05	BIDC-EBID 6,40% 2019-2026	10 000	10 700	NC	10 700			64,35	S	320,00	12-janv.-23	ACD
BIDC.06	BIDC-EBID 6,50 % 2021-2028	10 000	10 700	NC	10 700			163,84	S	327,67	18-nov.-22	ACD
CRRH.02	CRRH-UEMOA 6.10% 2012-2024	10 000	10 000	NC	10 000			53,04	S	305,00	17-janv.-23	AC
CRRH.03	CRRH-UEMOA 6% 2013-2023	10 000	10 000	NC	10 000			186,89	S	300,00	26-oct.-22	AC
CRRH.04	CRRH-UEMOA 6% 2014-2024	10 000	9 975	NC	9 975			80,33	S	300,00	30-déc.-22	AC
CRRH.05	CRRH-UEMOA 5.85% 2015-2025	10 000	10 000	NC	10 000			72,12	S	294,90	4-janv.-23	AC
CRRH.06	CRRH-UEMOA 5.85% 2016-2026	10 000	10 230	NC	10 230			73,13	S	292,50	3-janv.-23	ACD
CRRH.07	CRRH-UEMOA 5.95% 2017-2029	6 250	6 250	NC	6 250			93,98	S	185,94	17-nov.-22	AC
CRRH.08	CRRH-UEMOA 5.95% 2018-2030	7 083	7 083	NC	7 083.33			66,79	S	210,73	21-déc.-22	AC
CRRH.09	CRRH-UEMOA 6.05% 2018-2033	7 667	7 667	NC	7 667			73,50	S	231,92	21-déc.-22	AC
TOTAL								0		0		

OBLIGATIONS PRIVEES

BHSN.01	DIASPORA BONDS BHS 6,25% 2019-	10 000	10 600	NC	10 600			66,78	S	315,07	10-janv.-23	ACD
FNSBC.01	FCTC NSIA BANQUE 7 % 2020-2025	6 111	6 111	6 111	6 111.11	4	24 444	71,77	T	104,81	16-sept.-22	ACD
FORBT.01	FCTC ORABANK 7 % 2021-2026	10 000	10 000	10 500	10 500	6 005	60 052 500	380,28	T	686,00	28-sept.-22	ACD
FTMC.01	FCTC TEYLIOM IMMO 7 % 2021-2028	10 000	10 200	NC	10 200			303,85	T	171,50	8-juin-22	ACD
ORGT.02	ORAGROUP SA 7,15% 2021-2028	10 000	10 400	NC	10 400			445,41	S	715,00	26-oct.-22	ACD
PADS.03	PAD 6,60% 2020-2027	10 000	10 200	NC	10 200			218,20	S	330,00	19-oct.-22	ACD
SNLC.01	SENELEC 6,50% 2018-2025	6 000	6 420	NC	6 420			152,61	S	195,00	27-sept.-22	AC
SNTS.02	SONATEL 6,50% 2020-2027	10 000	10 700	NC	10 700			54,34	S	302,99	16-janv.-23	ACD
TOTAL								6 009		60 076 944		

SUKUK ET TITRES ASSIMILES

SUKCI.S2	SUKUK CI 5.75% 2016-2023	10 000	10 600	NC	10 600			261,94	S	293,89	7-sept.-22	ACD
SUKSN.S2	SUKUK SN 6% 2016-2026	10 000	10 700	NC	10 700			38,33	S	306,67	26-janv.-23	ACD
SUKTG.S1	SUKUK TG 6.5% 2016-2026	10 000	10 700	NC	10 700			2,05	S	377,99	17-févr.-23	ACD
TOTAL								0		0		

TOTAL - Marché des obligations

8 009 80 476 944

Légende :
 (#) (*) Ex-Coupon couru (#) Cours de référence amorti / Coupon couru Ex-c (#) Ex-marge de profits
 Cours du jour: Ouv.: Ouverture Clôt.: Clôture Moy.: Moyen
 Type Amort Type d'Amortissement IF: In Fine AC: Amortissement Constant AD: Amortissement Dégressif ACD: Amortissement Constant Différé
 Période: Périodicité de paiement des coupons A: Annuelle S: Semestrielle T: Trimestrielle
 Eché.: Échéance de paiement des intérêts
 Mentions: NC: Non Coté Ex-c: Ex-coupon ou Ex-droit SP: Suspendu

INFORMATIONS

OPERATIONS EN COURS

Emetteur	Opération
TPCI	Première cotation - TPCI 5,65 % 2022-2032 - Première cotation le 30 août 2022
SMB	Païement de dividendes de 720 F CFA net par action, le 24/08/2022
SERVAIR ABIDJAN CI	Païement de dividendes de 57,73 F CFA net par action, le 24/08/2022
TOTAL	Païement de dividendes de 159,2874 F CFA net par action, le 25/08/2022
PALM CI	Païement de dividendes de 1 236,34 F CFA net par action, le 31/08/2022
TRACTAFRIC CI	Païement de dividendes de 175,86 F CFA net par action, le 30/08/2022

AVIS

Entité	N°	Nature	Objet
--------	----	--------	-------

COMMUNIQUEES

Emetteur	N°	Nature	Objet
----------	----	--------	-------

QUANTITES RESIDUELLES

MARCHE DES ACTIONS

Symbole	Titre	Quantité résiduelle à l'achat	Cours Achat / Vente			Quantité résiduelle à la vente	Cours de Référence
ABJC	SERVAIR ABIDJAN CI	61	1,605	/	1,650	3 462	1 650
BICC	BICI CI	800	6,405	/	6,700	46	6 700
BNBC	BERNABE CI	88	2,225	/	2,250	2 700	2 250
BOAB	BANK OF AFRICA BN	2 168	6,000	/	6,080	50	6 000
BOABF	BANK OF AFRICA BF	144	5,400	/	5,510	3	5 510
BOAC	BANK OF AFRICA CI	13	4,690	/	4,700	3 080	4 700
BOAM	BANK OF AFRICA ML			/	Marché	14	1 440
BOAN	BANK OF AFRICA NG	456	6,200	/	6,290	130	6 200
BOAS	BANK OF AFRICA SENEGAL	3 345	2,410	/	2,480	960	2 410
CABC	SICABLE CI	1 903	1,070	/	1,140	649	1 070
CBIBF	CORIS BANK INTERNATIONAL	20	8,800	/	8,900	38	8 900
CFAC	CFAO MOTORS CI	34	840	/	845	504	845
CIEC	CIE CI	5	2,185	/	2,190	291	2 190
ECOC	ECOBANK COTE D'IVOIRE	3	4,590	/	4,595	284	4 495
ETIT	ECOBANK TRANS. INCORP. TG	2 472 774	17	/	18	329 741	18
FTSC	FILTISAC CI	213	1,260	/	1,295	1 289	1 295
NEIC	NEI-CEDA CI	9	650	/	690	1 000	690
NSBC	NSIA BANQUE COTE D'IVOIRE	36	5,280	/	5,660	108	5 655
NTLC	NESTLE CI	10	6,250	/	6,500	2 523	6 400
ONTBF	ONATEL BF	86	3,865	/	3,895	779	3 895
ORGT	ORAGROUP TOGO			/	3,990	340	4 000
PALC	PALM CI	1	12,100	/	12,300	1 759	12 100
PRSC	TRACTAFRIC MOTORS CI	972	3,600	/	3,700	1	3 700
SAFC	SAFCA CI	1 783	835	/	900	9 616	900
SCRC	SUCRIVOIRE	16	1,000	/	1,010	150	1 000
SDCC	SODE CI	5	5,050	/	5,190	3 430	5 190
SDSC	BOLLORE	58	1,755	/	1,800	580	1 800
SEMC	CROWN SIEM CI	11	710	/	750	187	750
SGBC	SOCIETE GENERALE COTE D'IVOIRE	1 647	14,500	/	14,600	860	14 600
SHEC	VIVO ENERGY CI	1 646	880	/	895	5 900	895
SIBC	SOCIETE IVOIRIENNE DE BANQUE	1 977	4,400	/	4,445	37	4 400
SICC	SICOR CI	146	5,330	/	5,600	13	5 330
SIVC	AIR LIQUIDE CI	820	830	/	840	250	830
SLBC	SOLIBRA CI			/	Marché	4	121 130
SMBC	SMB CI	195	7,000	/	7,050	7 791	7 000
SNTS	SONATEL SN	560	14,800	/	14,825	3	14 800
SOGC	SOGB CI	342	5,955	/	5,995	14	5 955
SPHC	SAPH CI	20	5,710	/	5,880	357	5 880
STAC	SETAO CI	516	1,310	/	1,445	1	1 310
STBC	SITAB CI	70	5,300	/	5,350	1 700	5 350
SVOC	MOVIS CI			/			2 395
TTLC	TOTAL CI	20	2,275	/	2,280	642	2 280
TTLS	TOTAL SN	1 239	2,300	/	2,350	1 014	2 350
TTRC	TRITURAF CI-Ste en Liquidation			/			490
UNLC	UNILEVER CI	75	5,800	/	6,200	306	5 800
UNXC	UNIWAX CI	241	1,260	/	1,340	2 024	1 260

QUANTITES RESIDUELLES**MARCHE DES DROITS**

Symbole	Titre	Quantité résiduelle à l'achat	Cours Achat / Vente	Quantité résiduelle à la vente	Cours de Référence
---------	-------	-------------------------------	---------------------	--------------------------------	--------------------

TROISIEME COMPARTIMENT - BRVM PETITES CAPITALISATIONS

Symbole	Titre	Quantité résiduelle à l'achat	Cours Achat / Vente	Quantité résiduelle à la vente	Cours de Référence
---------	-------	-------------------------------	---------------------	--------------------------------	--------------------

QUANTITES RESIDUELLES

MARCHE DES OBLIGATIONS

Symbole	Titre	Quantité résiduelle à l'achat	Cours Achat / Vente	Quantité résiduelle à la vente	Cours de Référence
BHSN.O1	DIASPORA BONDS BHS 6,25% 2019-		/ 10,250	134	10 600
FNSBC.O1	FCTC NSIA BANQUE 7 % 2020-2025	2 420	6,111.11 /		6 111
FORBT.O1	FCTC ORABANK 7 % 2021-2026		/ 10,500	58	10 500
FTIMC.O1	FCTC TEYLIMOM IMMO 7 % 2021-2028	2 056	10,000 /	5 255	10 200
ORGT.O2	ORAGROUP SA 7,15% 2021-2028		/ 10,400	8 961	10 400
PADS.O3	PAD 6,60% 2020-2027		/ 10,200	2	10 200
SNLC.O1	SENELEC 6,50% 2018-2025		/ 6,240	40	6 420
SNTS.O2	SONATEL 6,50% 2020-2027		/		10 700
EOM.O1	ETAT DU MALI 6.20% 2016-2023		/		1 665
EOM.O2	Etat du Mali 6.50% 2017-2024		/		4 000
EOM.O3	ETAT DU MALI 6,50 % 2018-2025		/ 8,000	57	8 000
EOM.O4	ETAT DU MALI 6,50% 2019-2027		/		10 000
EOM.O5	ETAT DU MALI 6,50% 2020-2028		/		10 000
EOM.O6	ETAT DU MALI 6,50% 2020-2027		/ 10,000	19	10 000
TPNE.O4	TRESOR PUBLIC DU NIGER 6,30% 2021-2031		/ 10,700	98	10 700
TPNE.O5	TPNE 6,15 % 2022-2034		/ 10,400	1 995	10 400
TPCI.O68	TPCI 5,90 % 2022-2037		/		10 700
TPCI.O69	TPCI 5,75 % 2022-2037		/ 10,200	3 998	10 200
TPCI.O70	TPCI 5,75 % 2022-2037		/ 10,000	995	10 000
TPNE.O1	TRESOR PUBLIC DU NIGER 6,50% 2019-2026		/		10 700
TPNE.O2	TRESOR PUBLIC DU NIGER 6,50% 2019 - 2026		/ 10,000	28	10 700
TPNE.O3	TRESOR PUBLIC DU NIGER 6,5% 2020-2027		/ 10,700	130	10 700
TPCI.O62	TPCI 5,80 % 2021 -2028		/		10 600
TPCI.O63	TPCI 5,90% 2021 -2031		/		10 000
TPCI.O64	TPCI 5,80 % 2021 - 2028		/		10 180
TPCI.O65	TPCI 5,90% 2021-2031		/		10 000
TPCI.O66	TPCI 5,90% 2021-2031		/		10 000
TPCI.O67	TPCI 5,90 % 2021-2036		/ 10,200	9 970	10 200
TPCI.O56	TPCI 5,90% 2020- 2030		/		10 700
TPCI.O57	TPCI 5,80% 2020-2027		/		10 000
TPCI.O58	TPCI 5,80% 2021-2028		/		10 400
TPCI.O59	TPCI 5,90% 2021-2031		/		10 500
TPCI.O60	TPCI 5,80% 2021-2028		/		10 000
TPCI.O61	TPCI 5,90% 2021-2031		/		10 050
TPCI.O50	TPCI 5,90% 2020-2030		/		10 000
TPCI.O51	TPCI 5,80% 2020-2027	6 827	9,950 / 10,100	6 827	10 100
TPCI.O52	TPCI 5,90 % 2020-2030		/ 10,250	6 000	10 200
TPCI.O53	TPCI 5,80% 2020-2027		/		10 600
TPCI.O54	TPCI 5,90% 2020-2030		/		10 300
TPCI.O55	TPCI 5,80% 2020 -2027		/		10 500
TPCI.O44	TPCI 5,80% 2020 - 2027		/ 10,100	4 900	10 075
TPCI.O45	TPCI 5,80% 2020 -2027		/		10 000
TPCI.O46	TPCI 5,90% 2020 - 2030		/		10 000
TPCI.O47	TPCI 5,80% 2020 - 2027		/		10 250
TPCI.O48	TPCI 5,80% 2020- 2027		/		10 000
TPCI.O49	TPCI 5,90% 2020- 2030		/		10 085
TPCI.O38	TPCI 5,75% 2019-2026		/		10 150
TPCI.O39	TPCI 5,75% 2019 - 2026		/		10 700
TPCI.O40	TPCI 5,75% 2019-2026		/		10 200

jeudi 18 août 2022

TPCI.O41	TPCI 5,80% 2020-2027	/			10 700
TPCI.O42	TPCI 5,90% 2020-2030	/	10,500	4 988	10 500
TPCI.O43	TPCI 5,90% 2020 - 2030	/			10 000
TPCI.O32	TPCI 2,23% 2019-2026	/			10 000
TPCI.O33	TPCI 5.75% 2019-2026	/			8 560
TPCI.O34	TPCI 6% 2019-2029	/	8,750	33	8 750
TPCI.O35	TPCI 5,75% 2019 -2026	/			10 200
TPCI.O36	TPCI 5,75% 2019- 2026	/			10 180
TPCI.O37	TPCI 5,80% 2019-2026	/			10 290
TPCI.O26	TPCI 5,95% 2017-2024 B	/			10 090
TPCI.O27	TPCI 6% 2017-2025	/			10 250
TPCI.O28	TPCI 6% 2018 - 2026	/	10,500	40	10 700
TPCI.O29	TPCI 6% 2018-2026	/			10 000
TPCI.O30	TPCI 5,95% 2018-2025	/			7 105
TPCI.O31	TPCI 5,75% 2019 - 2026	/			10 230
TPCI.O20	TPCI 5.85% 2015-2022	/			10 000
TPCI.O21	TPCI 6% 2016-2028	/			10 000
TPCI.O22	TPCI 5.90% 2016 - 2026	/			10 000
TPCI.O23	TPCI 5.90% 2016-2026	/			10 215
TPCI.O24	TPCI 6.25% 2017-2029	/			10 700
TPCI.O25	TPCI 5,95% 2017-2024 A	/			10 000
TPBF.O9	TPBF 6,50% 2019 - 2027	/			10 700
TPBJ.O3	TPBJ 6,50% 2020-2028	/			10 000
TPBJ.O4	TPBJ 5,50 % 2022-2037	/			10 000
TPBJ.O5	TPBJ 5,85 % 2022-2042	/	10,100	591	10 000
TPCI.O17	TPCI 3% 2014-2024	/			10 000
TPCI.O19	TPCI 5.99% 2015-2025	/			10 000
TPBF.O13	TPBF 6,50 % 2021 - 2031	/	10,400	22	10 400
TPBF.O4	TPBF 6.50% 2017-2027	/	10,500	10	10 000
TPBF.O5	TPBF 6,50% 2017-2024	/			10 700
TPBF.O6	TPBF 6.50% 2018-2025	/	10,600	36	10 700
TPBF.O7	TPBF 6,50% 2018- 2025	/			10 000
TPBF.O8	TPBF 6,50% 2019-2027	/			10 500
EOM.O7	ETAT DU MALI 6.50% 2021-2031	/			10 000
EOS.O5	ETAT SENEGAL 6.50% 2013-2023	/			10 000
EOS.O7	ETAT SENEGAL 6.30% 2015-2025	/	10,700	1 990	10 700
TPBF.O10	TPBF 6,50% 2020 - 2028	/			10 700
TPBF.O11	TPBF 6,50 % 2020-2028	/			10 000
TPBF.O12	TPBF 6.50% 2021-2031	/			10 700
BIDC.O4	BIDC-EBID 6.10% 2017-2027	/			6 688
BIDC.O5	BIDC-EBID 6,40% 2019-2026	/	10,500	17	10 700
BIDC.O6	BIDC-EBID 6,50 % 2021-2028	/			10 700
CRRH.O2	CRRH-UEMOA 6.10% 2012-2024	/			10 000
CRRH.O3	CRRH-UEMOA 6% 2013-2023	/			10 000
CRRH.O4	CRRH-UEMOA 6% 2014-2024	/			9 975
CRRH.O5	CRRH-UEMOA 5.85% 2015-2025	/			10 000
CRRH.O6	CRRH-UEMOA 5.85% 2016-2026	/			10 230
CRRH.O7	CRRH-UEMOA 5.95% 2017-2029	/			6 250
CRRH.O8	CRRH-UEMOA 5.95% 2018-2030	/			7 083
CRRH.O9	CRRH-UEMOA 6.05% 2018-2033	/			7 667

SUKUK ET TITRES ASSIMILES

Symbole	Titre	Quantité résiduelle à l'achat	Cours Achat / Vente	Quantité résiduelle à la vente	Cours de Référence
SUKCI.S2	SUKUK CI 5.75% 2016-2023	/			10 600

jeudi 18 août 2022

SUKSN.S2	SUKUK SN 6% 2016-2026			/			10 700
SUKTG.S1	SUKUK TG 6.5% 2016-2026			/			10 700

CALENDRIER DES ASSEMBLEES GENERALES

ANNEE : 2022

Société	Nature	Date	Heure	Lieu
AIR LIQUIDE CI	Ordinaire	12/07/2022	00:00:00	Salle de conférence de la CRRAE-UMOA
SERVAIR ABIDJAN CI	Ordinaire	06/07/2022	11:00:00	Salle JEWELS de la CGECI sis à la Maison de l'Entreprise au Plateau
UNIWAX CI	Ordinaire	30/06/2022	09:00:00	Espace Latrille Events, sis à Abidjan Cocody II-Plateaux (Carrefour Duncan)
TRACTAFRIC CI	Ordinaire	30/06/2022	10:00:00	à l'hôtel AZALAI ABIDJAN
CROWN SIEM CI	Ordinaire	29/06/2022	09:00:00	siège de la CGECI, sis à la Maison de l'Entreprise, au Plateau, à l'Angle du Boulevard de la République et de l'Avenue Lamblin
SITAB	Ordinaire	28/06/2022	10:00:00	la SALLE JEWELS de la CGECI (Plateau)
BICI CI	Ordinaire	23/06/2022	10:00:00	Maison de l'Entreprise (siège du Patronat Ivoirien), Abidjan-Plateau à l'Angle duBoulevard de la republique et de l'Avenue Lamblin
SUCRIVOIRE	Mixte	23/06/2022	09:30:00	VISIOCONFERENCE
SMB	Ordinaire	21/06/2022	09:30:00	amphithéâtre de la CGECI sis Abidjan-Plateau, à l'Angle du Boulevard de la République et de l'Avenue Lamblin
SODECI	Ordinaire	21/06/2022	14:00:00	VISIOCONFERENCE
PALM CI	Mixte	21/06/2022	09:30:00	VISIOCONFERENCE
CFAO MOTORS CI	Ordinaire	21/06/2022	09:00:00	siège social sis Abidjan, 117, Boulevard de Marseille
SMB	Ordinaire	21/06/2022	09:30:00	amphithéâtre de la CGECI sis Abidjan-Plateau, à l'Angle du Boulevard de la République et de l'Avenue Lamblin
SOLIBRA	Ordinaire	20/06/2022	09:00:00	espace CRISTAL 8, rue du Chevalier de Clieu Zone 4 C "Salle PLATINUM" Abidjan
CIE CI	Ordinaire	20/06/2022	08:30:00	VISIOCONFERENCE
TOTAL SENEGAL S.A.	Ordinaire	17/06/2022	10:00:00	Hôtel PULLMAN DAKAR TERANGA et par visio-conférence
FILTISAC CI	Ordinaire	16/06/2022	09:00:00	Immeuble CRRAE-UMOA sis à Abidjan Plateau (RCI)
FILTISAC CI	Ordinaire	16/06/2022	10:00:00	Immeuble CRRAE-UEMOA sis à Abidjan Plateau
TOTAL	Ordinaire	16/06/2022	10:00:00	l'Hôtel Radisson Blu, sis à Abidjan Port- Bouët, route de l'Aéroport International Félix Houphouët Boigny
SOGB	Ordinaire	15/06/2022	11:00:00	Immeuble CRRAE-UEMOA sis à Abidjan Plateau
BERNABE CI	Ordinaire	15/06/2022	10:00:00	Salle Gewels du patronat Ivoirien (CGECI) sis à Abidjan plateau, immeuble MDE 01 BP 8666 ABIDJAN
SETAO CI	Ordinaire	15/06/2022	10:00:00	Hôtel TIAMA, à ABIDJAN-Plateau
SAPH CI	Mixte	13/06/2022	09:30:00	VISIOCONFERENCE
NEI-CEDA CI	Ordinaire	10/06/2022	10:00:00	Hôtel TIAMA, à ABIDJAN-Plateau
NSBC	Ordinaire	07/06/2022	10:30:00	Espace Latrille Events, situé à Abidjan- Cocody, Deux-plateaux
BOLLORE TRANSPORT & LOGISTICS	Ordinaire	31/05/2022	10:00:00	salle Kodjo EBOUCLE du palais de la culture sis à Treichville, Avenue Christiani à Abidjan.
SAFCA CI	Mixte	27/05/2022	10:00:00	Abidjan, 1 Rue des Carrosiers, Zone 3 C (Face de SOCOCE Treichville)
ORAGROUP	Mixte	25/05/2022	10:00:00	l'Hôtel 2 Février de LOME
ECOBANK TG	Ordinaire	25/05/2022	10:00:00	Salle des Fêtes du Sofitel Abidjan Hôtel Ivoire - Côte d'Ivoire
NESTLE CI	Ordinaire	20/05/2022	10:00:00	VISIOCONFERENCE
SIB	Ordinaire	18/05/2022	09:00:00	Maison de l'Entreprise (siège du Patronat Ivoirien), Abidjan-Plateau à l'Angle duBoulevard de la republique et de l'Avenue Lamblin
ONATEL BF	Ordinaire	12/05/2022	10:30:00	ROYAL BEACH HÔTEL, OUAGADOUGOU-BURKINA FASO
SGB CI	Ordinaire	06/05/2022	09:00:00	Espace Latrille Events, sis à Abidjan Commune de Cocody, aux Deux-Plateaux Boulevard Latrille
SONATEL	Mixte	28/04/2022	10:00:00	VISIOCONFERENCE, dans ses locaux situés au Technopole à Dakar
BANK OF AFRICA SN	Ordinaire	15/04/2022	09:30:00	Immeuble Elan II au 2ème Etage, Almadies, Zone 12, Route de Ngor à Dakar
BANK OF AFRICA BN	Ordinaire	13/04/2022	10:00:00	Hôtel GOLDEN TULIP à Cotonou
SICABLE	Ordinaire	07/04/2022	10:00:00	Hôtel TIAMA, à ABIDJAN
CORIS BANK INTERNATIONAL	Ordinaire	07/04/2022	09:00:00	Hôtel SOPATEL Silmandé SA, à Ouagadougou
ECOBANK CI	Ordinaire	05/04/2022	10:00:00	l'Hôtel Radisson Blu, sis à Abidjan Port- Bouët, route de l'Aéroport International Félix Houphouët Boigny

jeudi 18 août 2022

BANK OF AFRICA ML	Ordinaire	05/04/2022	09:30:00	Siège de la banque à l'Immeuble BANK OF AFRICA, Avenue du Mali-Quartier ACI 2000
BANK OF AFRICA CI	Ordinaire	31/03/2022	10:00:00	Salle Jewels du patronat Ivoirien (CGECI) sis à Abidjan plateau, immeuble MDE 01 BP 8666 ABIDJAN
BANK OF AFRICA NG	Ordinaire	30/03/2022	10:00:00	Centre de Formation de la BOA-NIGER (BOA-Siège)
BANK OF AFRICA BF	Ordinaire	29/03/2022	10:00:00	Salle LAICO HOTEL OUAGA 2000

L'actualité de la BRVM sur nos plateformes digitales

Infos BRVM

Pour recevoir les informations boursières par SMS, souscrivez :



Côte d'Ivoire : *430#
Bénin : *430*15#



Côte d'Ivoire : #139#
Burkina Faso : *310#



Côte d'Ivoire : *431#
Niger : *512*9#
Togo : *310#

Site web

www.brvm.org

Application Mobile

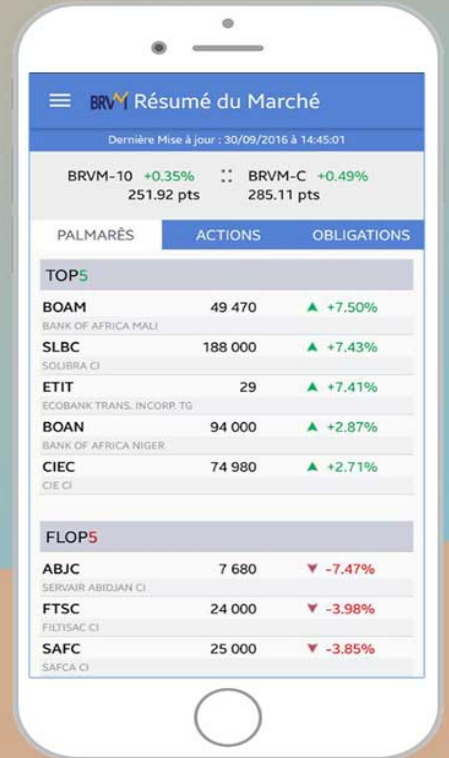

Disponible sur
 Google play
Disponible sur
 App Store



Nous suivre sur :

